

# 上田市の統計

平成 21 年

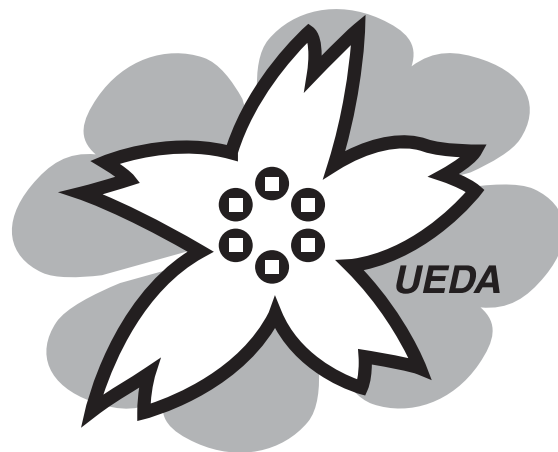

上 田 市

# はじめに

ここに、平成 21 年版「上田市の統計」を刊行いたしました。

この統計書は、本市の各分野にわたる基本的な統計数値を総合的に収録したものであり、市勢の現状や推移を数量的見地から明らかにするために毎年刊行しています。

今日、上田市を取り巻く社会情勢は、少子高齢化、情報化、国際化、生活様式や価値観の多様化等に伴い、日々めまぐるしく変化しています。こうした中で、統計情報は様々な分野で用いられ、その重要性はますます高まり、需要も増大しています。

本書により、市勢への認識をより深めていただくとともに、広く多方面において御活用いただければ幸いです。

なお、編集にあたりまして、より使いやすいようにと努めてまいりましたが、不備な点につきましては、皆様の御指導を仰ぎ、更に充実させてまいりたいと考えています。

終わりに、本書の刊行にあたり、貴重な資料を御提供くださいました関係各位の皆様には厚く御礼を申し上げます。

平成 23 年 3 月

上 田 市 長

# 上田市民憲章

上田市は 千曲川の清流と菅平高原から美ヶ原高原までひろがる豊かな自然や 先人の築いた歴史と文化を大切にするまちです

わたくしたちは 上田市民であることに誇りと責任を持ち 未来への発展を願って ここに市民憲章を定めます

- 1 美しい自然を守り 歴史や伝統に学ぶ 文化の薫るまちをつくります
- 1 共に尊重し合い 平和を愛し やさしさあふれるまちをつくります
- 1 未来を担う子どもらが健やかに育つ 夢あるまちをつくります
- 1 多彩な産業と資源をいかし 希望と活力みなぎるまちをつくります

制定日 平成 19 年 10 月 2 日

告示 平成 19 年 10 月 3 日

## 姉妹都市

鎌倉市（神奈川県）

上越市（新潟県）

豊岡市（兵庫県）

九度山町（和歌山県）

ダボス町（スイス連邦グラウビュンデン地方）

## 友好都市

練馬区（東京都）

ブルームフィールド市郡（アメリカ合衆国コロラド州）

寧波市（中華人民共和国浙江省）

# 利用にあたって

- 1 この統計書は、上田市に関する市勢全般の基本的な統計資料を中心に収録したものです。
- 2 統計表中、総数と内訳の計が一致しない場合がありますが、これは、数字の単位未満について四捨五入または切捨てをしてあるためです。また、すでに公表されている数値と相違するものは、編集の際に訂正したものです。
- 3 資料は、各官庁、団体、会社、庁内各課等から直接収集したもので、出所は各表の下部に掲げ、刊行物によるものはその書名及び統計調査名を付記しました。
- 4 統計表中の数億において、一部長野県地方集計による概数で掲載したものがあり、後日、国において公表される確定値と相違することがありますので、注意してください。  
なお、これについては脚注に記載してあります。
- 5 調査の時点・時期については、特に注記しないかぎり表の時期の示し方は、次のとおりです。
  - 「年 次」…歴年（1月～12月）
  - 「年 度」…会計年度（4月～翌年3月）
  - 「年・月・日」…調査年月日
- 6 統計表中の符号の用法は、次のとおりです。
  - 「0」…単位未満
  - 「-」…該当数字のないもの
  - 「…」…不詳
  - 「 」…マイナス又は赤字のもの
  - 「×」…該当数字の公表を差し控えたもの
- 7 統計表中の地域表示については次のとおりです。
  - 「東信」…上田市、小諸市、佐久市、東御市、小県郡、北佐久郡、南佐久郡
  - 「上小」…上田市、東御市、小県郡

# 目 次

	(頁)		(頁)
上田市早わかり		34	販売目的で栽培した作物の栽培農家数と栽培面積(販売農家).....43
上田市の1日		35	販売目的で栽培した果樹の栽培農家数と栽培面積(販売農家).....46
上田市の1世帯		36	農家数、農家人口(総農家).....47
上都市の市政		37	経営耕地面積規模別農家数の推移(販売農家).....47
グラフ		38	農産物販売金額1位の部門別農家数(販売農家).....47
上都市の主要指標		39	耕地面積の状況.....48
県内19市の比較		40	主要農産物の状況.....48
1 自 然.....1		41	農地転用の状況.....49
1  市域の変遷・上都市の周辺町村合併経過.....1		42	森林面積.....49
2  地勢・位置.....2		43	保有山林面積規模別経営体数.....50
3  土地の地目別面積.....2		44	林道開設状況.....50
4  土地利用区分別面積.....2		45	農業融資あっせんの状況.....51
5  気象の概況.....3		46	転作促進研修センターの利用状況.....52
6  山・川.....4		47	農村環境改善センターの利用状況.....52
2 人口・世帯.....5		48	農林漁業体験実習館「ささらの湯」の利用状況.....52
7  人口の移り変わり.....5		49	室賀温泉スタンドの利用状況.....52
8  国勢調査年次別の世帯数及び人口.....7		5  商工業・金融.....53	
9  男女別5歳階級別人口の推移.....8		50  商業(卸売・小売業)の推移.....53	
10  年齢別人口構成.....13		51  産業分類別商業(卸売・小売業)の概況.....54	
11  人口動態(自然動態).....14		52  地区別商店数・従業者数・年間販売額及び売場面積.....55	
12  人口動態(社会動態).....14		53  大規模小売店舗.....55	
13  人口動態率.....14		54  従業者規模別商店数等.....56	
14  人口異動の地方別概況.....15		55  セルフサービス店の売上面積規模別の商店数等.....56	
15  人口集中地区の人口、面積及び人口密度.....16		56  工業の推移.....57	
16  人口、世帯、面積、人口密度(長野県、東信、上小、小県、市内).....16		57  工業の概況.....57	
17  外国人登録人口.....16		58  中小企業融資あっせんの状況.....58	
18  15歳以上人口の労働力状態.....17		59  池波正太郎真田太平記館の利用状況.....58	
19  従業地による産業大分類、年齢(5歳階級)別15歳以上就業者数.....18		60  技術研修センターの利用状況.....58	
20  産業大分類別15歳以上就業者数の推移.....23		61  金融機関別店舗数.....59	
21  産業別就業者数(長野県、東信、上小、小県、市内).....25		62  金融機関の諸勘定の状況.....59	
22  15歳以上の通勤、通学の流入出の状況.....26		6  教育・文化.....60	
23  常住(夜間)人口と昼間人口.....28		63  学校総覧.....60	
24  町丁大字別の世帯数及び人口(住民基本台帳人口).....29		64  小学校施設の概況.....60	
25  自治会別の世帯数及び人口(住民基本台帳人口).....30		65  中学校施設の概況.....61	
3 事 業 所.....32		66  小学校の学年別学級数と児童数.....62	
26  産業大分類別事業所数及び従業者数(民営).....32		67  中学校の学年別学級数と生徒数.....63	
27  産業大分類別従業者規模別事業所数(民営).....33		68  中学校卒業者の状況.....64	
28  産業大分類別従業者規模別従業者数(民営).....34		69  幼稚園の状況.....64	
4 農 林 業.....35		70  高等学校の概況.....65	
29  専業、兼業別農家数(販売農家).....35		71  高等学校の卒業後の状況.....65	
30  農家人口(販売農家).....37		72  高等学校の産業別就職者の状況.....66	
31  経営耕地面積規模別農家数(販売農家).....39		73  高等学校の産業大分類別県内就職者の状況.....66	
32  経営耕地種類別面積及び農家数(販売農家).....40		74  小中学校児童、生徒の体位の概況(平均).....67	
33  借入耕地、貸付耕地、耕作放棄地(販売農家).....41		75  学校給食の状況.....68	
		76  博物館の利用状況.....69	
		77  山本県記念館の利用状況.....69	

78	信濃国分寺資料館の利用状況	69	126	勤労青少年ホーム、勤労者福祉センターの利用状況	98
79	図書館の利用状況	70	<b>10 福祉・社会保障</b>		<b>99</b>
80	市民会館の利用状況	70	127	生活保護人員の状況	99
81	各体育施設の状況	71	128	生活保護費の支出状況	99
82	体育施設の利用状況	73	129	高齢者福祉対策の状況	99
83	市民の森公園施設の利用状況	74	130	後期高齢者医療・老人保健法医療給付費の状況	100
84	公民館活動の状況	74	131	福祉医療費給付金の状況	100
85	公民館の利用状況	74	132	高齢者福祉センターの利用状況	100
86	上田文化会館（ホール）の利用状況	75	133	長瀬市民センターの利用状況	101
87	丸子文化会館の利用状況	75	134	丸子老人福祉センターの利用状況	101
88	信州国際音楽村の利用状況	75	135	相染閣の利用状況	101
89	郷土博物館の利用状況	76	136	上田地域シルバー人材センターの状況	101
90	真田主要施設の利用状況	76	137	第1号被保険者介護保険料の状況	102
91	国・県・市指定文化財種別一覧表	76	138	要介護認定の状況	102
92	上田市の文化財	77	139	介護保険の給付の状況	102
<b>7 建設</b>		<b>82</b>	140	配食サービスの利用状況	103
93	道路の概況	82	141	養護老人ホーム入所者の状況	103
94	幅員別道路の状況	82	142	養護老人ホーム年度別入退所の状況	103
95	橋りょうの概況	82	143	特別養護老人ホーム別所温泉長寿園入所者の状況	104
96	市域内の国道・県道の状況	83	144	特別養護老人ホーム室賀の里入所者の状況	104
97	都市計画街路実施（計画）の状況	83	145	特別養護老人ホームうえだ敬老園入所者の状況	104
98	都市計画地域・地区	85	146	特別養護老人ホームローマンうえだ入所者の状況	105
99	公営住宅建設の状況及び管理戸数	87	147	特別養護老人ホームしおがわ敬老園入所者の状況	105
100	建築確認申請状況	87	148	特別養護老人ホームベルポートまるこ東入所者の状況	150
101	都市公園の概況	87	149	特別養護老人ホームアザレアサンだ入所者の状況	106
102	地価額の推移	88	150	依田窪特別養護老人ホーム入所者の状況	106
<b>8 運輸・通信</b>		<b>90</b>	151	障害者福祉の状況	107
103	JR上田駅の年間乗車客数の状況	90	152	障害者手帳等交付の内訳	107
104	しなの鉄道各駅の年間乗降車客数の状況	90	153	点字図書館の利用状況	108
105	別所線の利用状況	90	154	保育所の概況	108
106	貨物発送・到着の状況（西上田駅）	91	155	乳児院の状況	108
107	私営バス路線別運輸状況	91	156	児童館の利用状況	108
108	市内循環バス・オレンジバスの利用状況	92	157	児童クラブの利用状況	109
109	軽自動車等届出台数	92	158	学童保育所の利用状況	109
110	乗用車等課税台数	92	159	ふれあい福祉センター利用状況	109
111	自動車保有（登録）台数	93	160	家庭児童相談室の相談別受付状況	109
112	平井寺トンネル有料道路の利用状況	93	161	相談事業利用状況	110
113	三才山トンネルの利用状況	93	162	募金の状況	110
114	上田菅平インターチェンジの利用状況	93	163	国民健康保険の概況	110
115	電話の加入状況	93	164	国民健康保険の給付の状況	111
116	有線放送電話の状況	94	165	国民年金被保険者の状況	111
117	テレビ契約者の状況	94	166	国民年金受給者の状況	111
118	有線テレビ契約者の状況	94	<b>11 健康・医療・環境</b>		<b>112</b>
119	マルチメディア情報センターの利用状況	94	167	医療等施設の状況	112
<b>9 労働</b>		<b>95</b>	168	医療等従事者数	112
120	産業規模別労働組合及び組合員数	95	169	感染症等の発症状況	113
121	法規別労働組合数及び組合員数	96	170	結核の発生状況	113
122	産業別職業紹介状況	97	171	健康相談の状況	113
123	職業紹介状況	97	172	死因別死亡者数	113
124	学校卒業者職業紹介状況	98	173	結核予防・予防接種の実施及び各種検診の状況	114
125	雇用保険支給状況	98	174	産院の状況	114
			175	小児初期救急センターの利用状況	115

176	母子健康センターの利用状況	115	207	都市ガスの消費状況	131
177	食品衛生関係営業施設（要許可施設）の状況	115	208	酒類の消費状況	132
178	環境衛生関係営業施設の状況	116	209	観光地来訪者の状況	132
179	斎場（火葬場）施設の利用状況	116	210	観光会館の利用状況	133
180	ごみ収集の状況	116	211	塩田の館の利用状況	133
181	資源ごみの状況	117	212	うつくしの湯の利用状況	133
182	上田クリーンセンター、丸子クリーンセンターの焼却処理の状況	118	213	上田の景観80選	134
183	し尿処理の状況	118	214	丸子景観百選	136
184	公害苦情の種類別状況	119			
185	畜犬の登録等の状況	119	<b>15</b>	<b>市民経済計算</b>	<b>137</b>
<b>12</b>	<b>水 道</b>	<b>120</b>	215	上田市の経済規模	137
186	上水道の給水人口等普及状況	120	216	上田市の水準	137
187	上水道の業務状況	121	217	上田市の名目経済成長率と総生産	137
188	上水道事業会計の収入・支出の状況	121	218	一人当たり市民所得の推移と県民所得との格差	137
189	公共下水道の概況	122	219	産業別市内総生産と寄与度	138
190	農業集落排水の概況	123	220	産業（3部門）別総生産の構成比の推移	138
191	単独・合併処理浄化槽の設置状況	124	221	産業（大分類）別市内就業者数	139
			222	産業活動別特化係数	139
<b>13</b>	<b>消防・警察・司法</b>	<b>125</b>	<b>16</b>	<b>議会・選挙・財政・行政</b>	<b>140</b>
192	消防現有勢力	125	223	市議会本会議の開会及び提案件数等の状況	140
193	火災発生の状況	126	224	市議会の党派別、年齢別議員数	140
194	火災による被災状況	126	225	議会の各会派の状況	140
195	火災発生の原因別状況	126	226	市議会の委員会の状況	140
196	救急出場・搬送の状況	126	227	選挙人名簿の登録者の状況	141
197	交通違反と事故発生の状況	127	228	主要選挙の投票状況	141
198	交通事故の内容別状況	127	229	一般会計歳入歳出決算状況	142
199	刑法犯発生の状況	128	230	一般会計財源別歳入状況	143
200	少年保護事件の状況	128	231	一般会計から特別会計への繰出金の状況	143
<b>14</b>	<b>市民生活・観光</b>	<b>129</b>	232	特別会計歳入歳出決算状況	144
201	市民相談室の利用状況	129	233	市税の収入状況	145
202	市民プラザ・ゆうの利用状況	129	234	普通会計の経費別決算額	145
203	交通災害共済の加入状況	129	235	市有財産の状況	146
204	交通災害共済見舞金の状況	130	236	女性の公職参画状況	146
205	住民票等証明書発行の状況	130	237	市の職員数	147
206	電力・電灯需要の概況	131	238	上田市の組織図	148

# 主要指標

上田市の1日(平成21年)

出生



3.5人

死亡



4.5人

転入



14.6人

転出



17.2人

結婚



5.0件

離婚



1.3件

火災



0.1件

救急活動



17.0件

図書貸し出し数



1,878冊



## 上田市の1世帯(平成21年)

### 世帯人員

(平成21年10月1日)



2.6人

### 小学校児童数と 中学校生徒数の数

(平成21年5月1日)



0.24人

### 医療施設数

(平成21年3月31日)



病院 4,349 世帯に1つ  
一般診療所 549 世帯に1つ

### 都市公園

(平成21年)



30.2平方メートル

### ごみ収集量(不燃物除く)

(平成21年度)



380kg

### 電力消費量(電灯契約使用電力量)

(平成21年度)

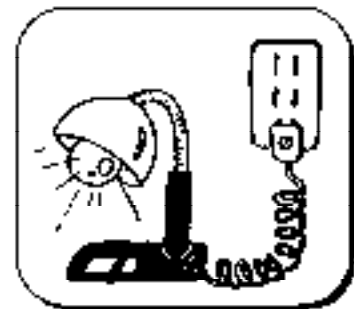

5.8メガワット時

世帯数は

60,886世帯(平成21年10月1日現在)

# 上田市の市政(平成21年)

人 口  
(平成21年10月1日)



159,941人

人口密度  
(平成21年10月1日)



290人 / km<sup>2</sup>

予 算  
(平成20年度一般会計歳入決算額)



64,507,546,938円

市 税  
(平成20年度収入決算額)



22,924,996,894円

市職員数  
(平成21年10月1日)



1,433人

市議会議員数  
(平成21年5月15日)



34人

進 学 率  
(平成21年3月卒業)



高校へ 92.4%  
大学等へ 52.7%

下水道普及率  
(平成22年3月31日)



95.6%

製造業事業所数  
(平成20年12月31日)



518事業所

グラフ

平成21年月別最高・平均・最低気温及び降水量の推移

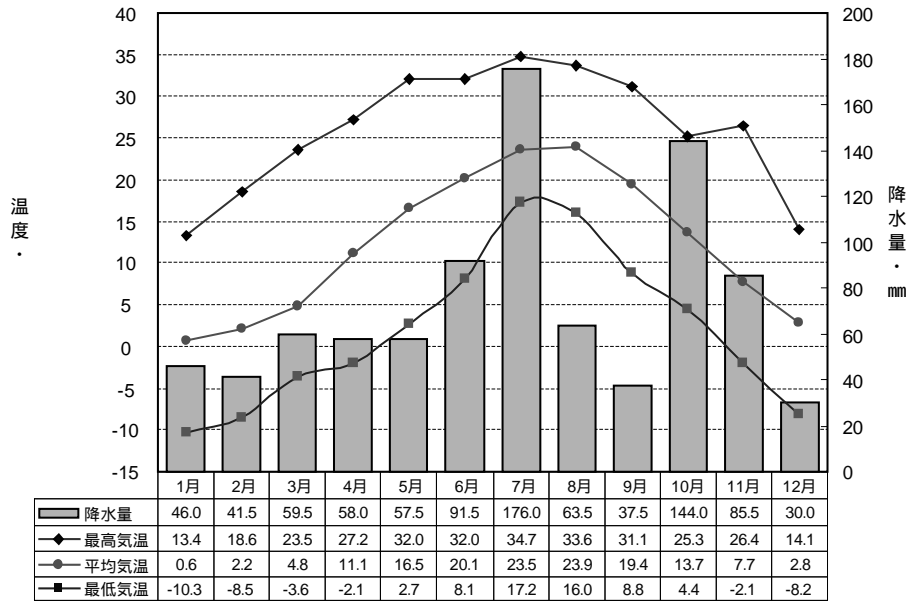

過去30年間の気温の推移

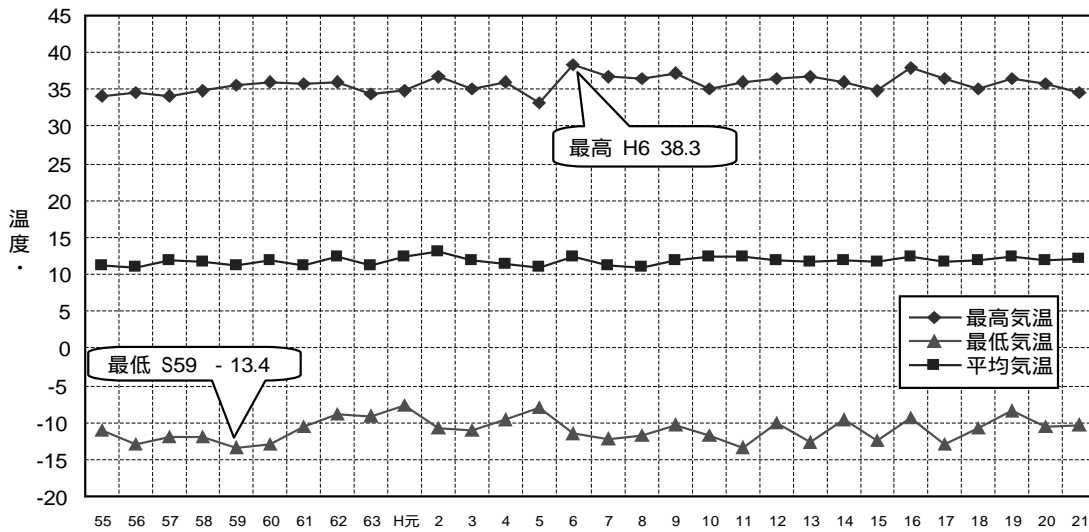

過去30年間の降水量の推移

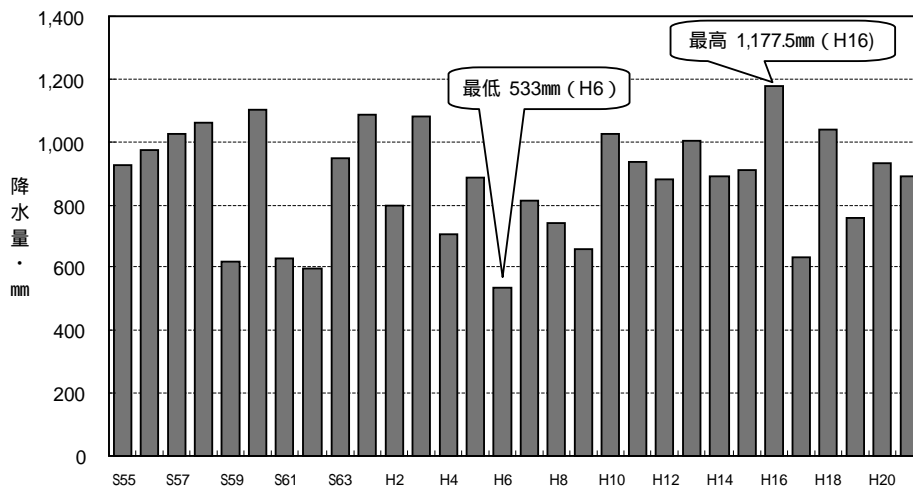

人口と世帯数の推移（国勢調査結果）

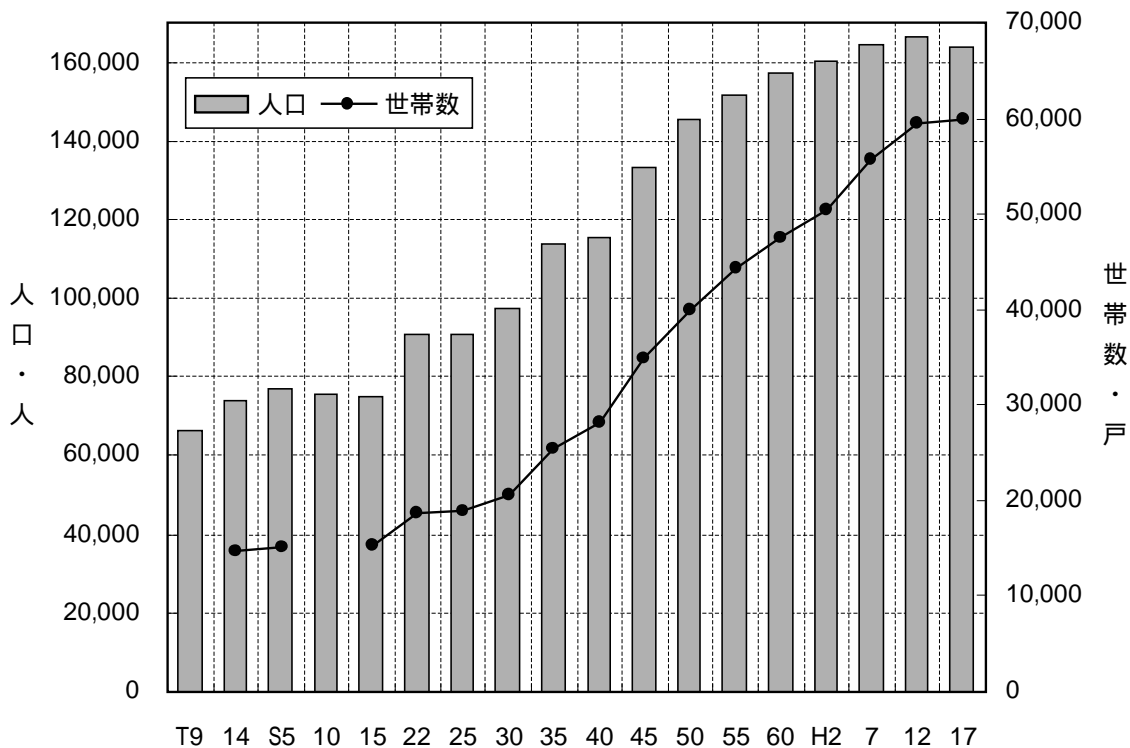

年齢（5歳階級）別男女別人口構成（国勢調査結果）

平成17年(2005)10月1日現在

昭和50年(1973)10月1日現在

(男)

(女)

(男)

(女)

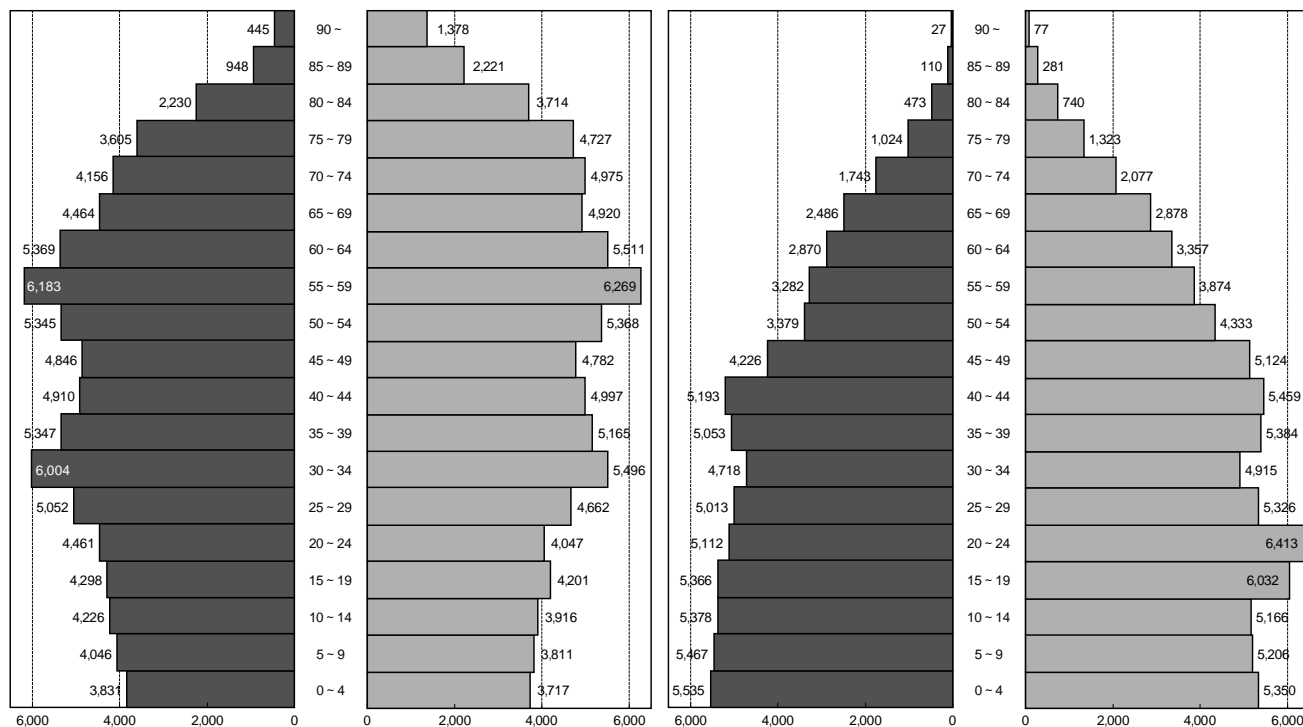

グラフ

年齢3区分別人口及び老年人口割合の推移（国勢調査結果）

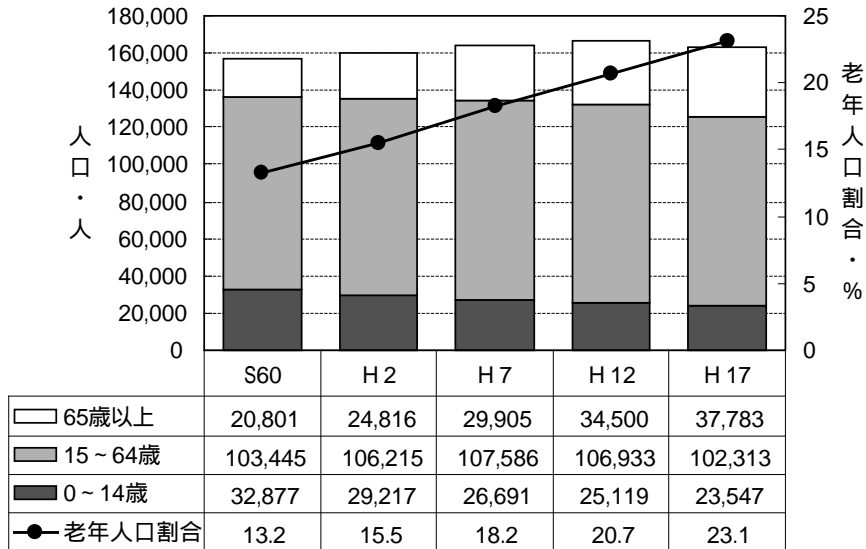

外国人数の推移（国勢調査結果）

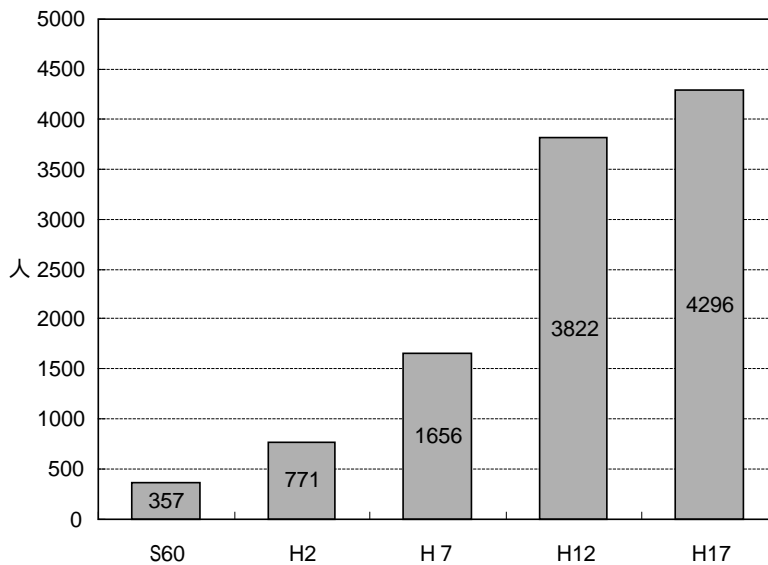

卸・小売業の推移（商業統計調査結果）

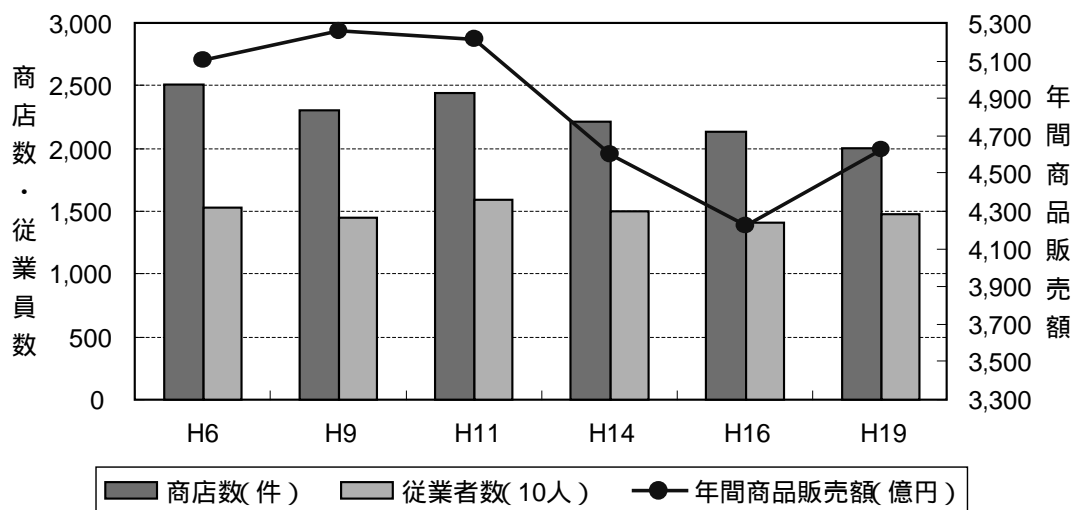

事業所数及び従業者数の推移（事業所企業統計調査）

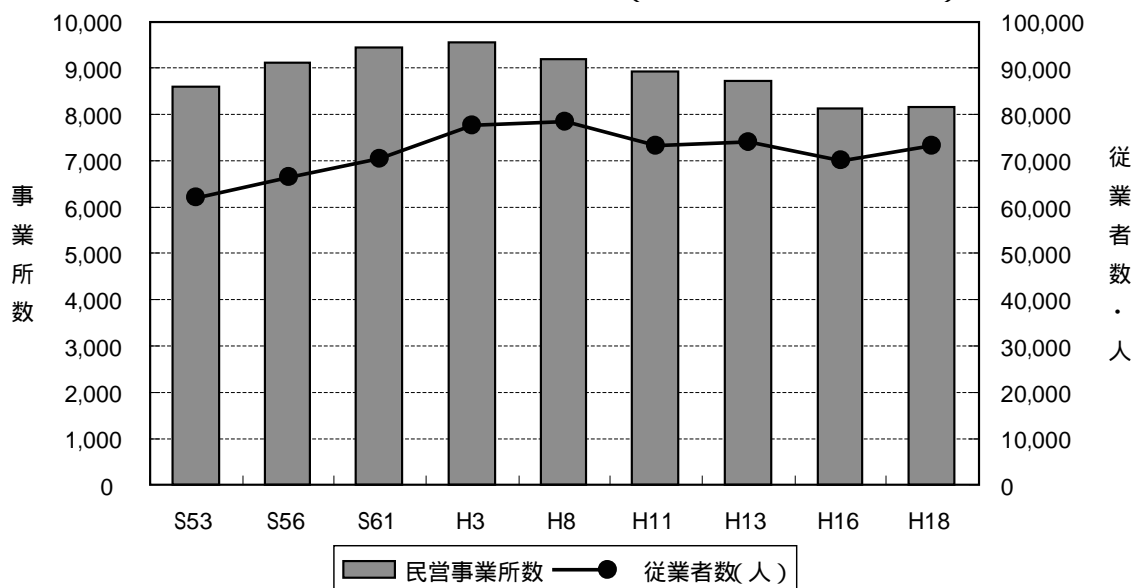

農家数及び農家率の推移（農業センサス結果）

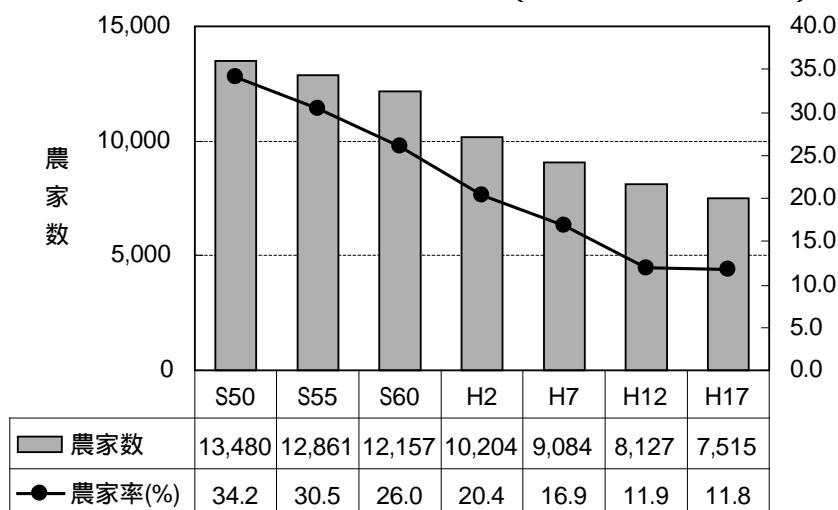

（注）農家率とは、総世帯数（2月1日現在）にしめる農家の割合。

林業事業体数（農林業センサス結果）

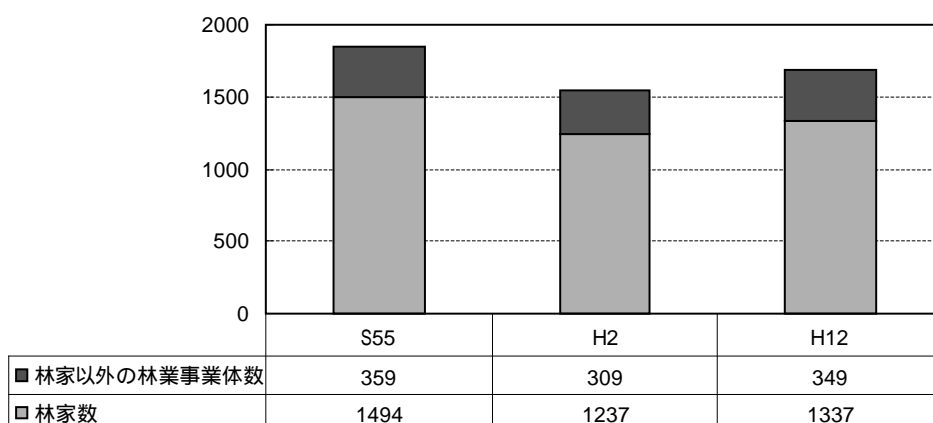

グラフ

産業大分類別15歳以上就業者の推移

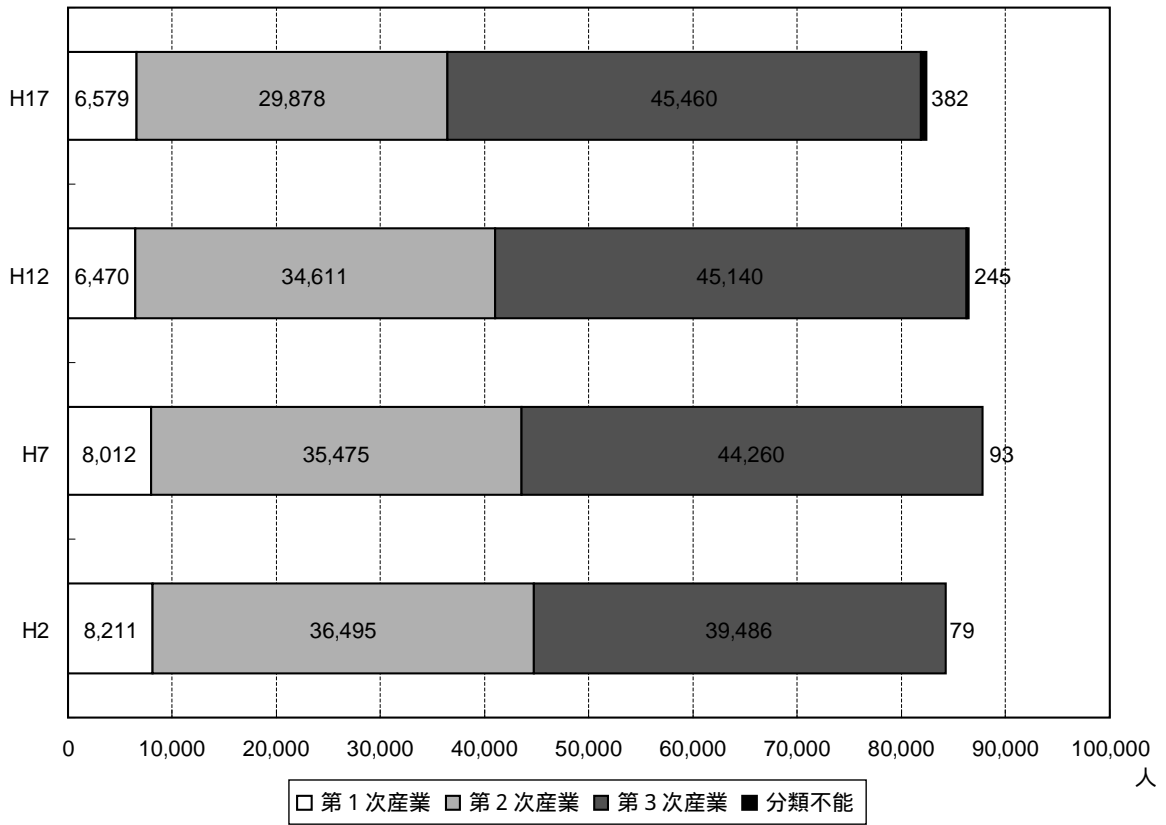

国勢調査 各年10月1日現在

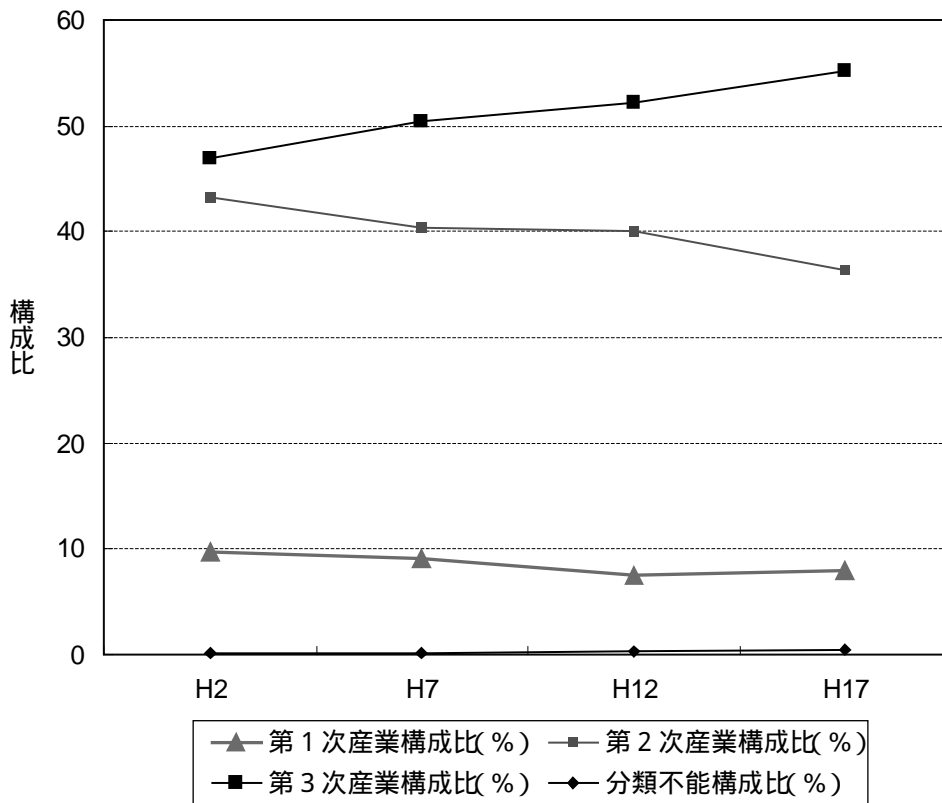

国勢調査 各年10月1日現在

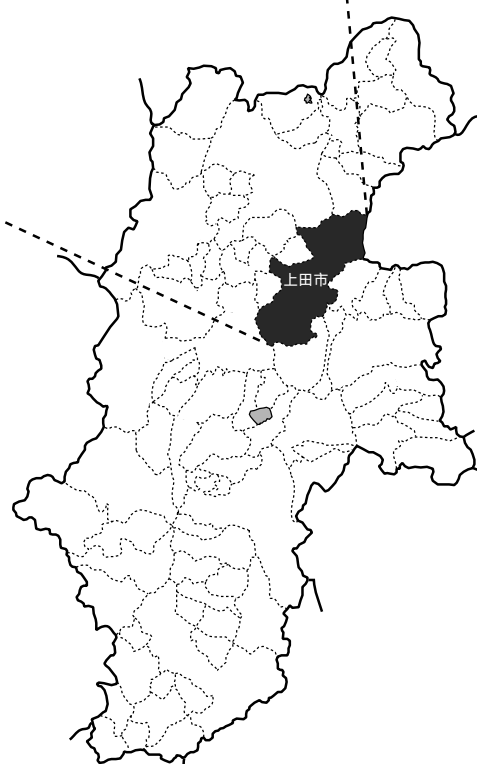
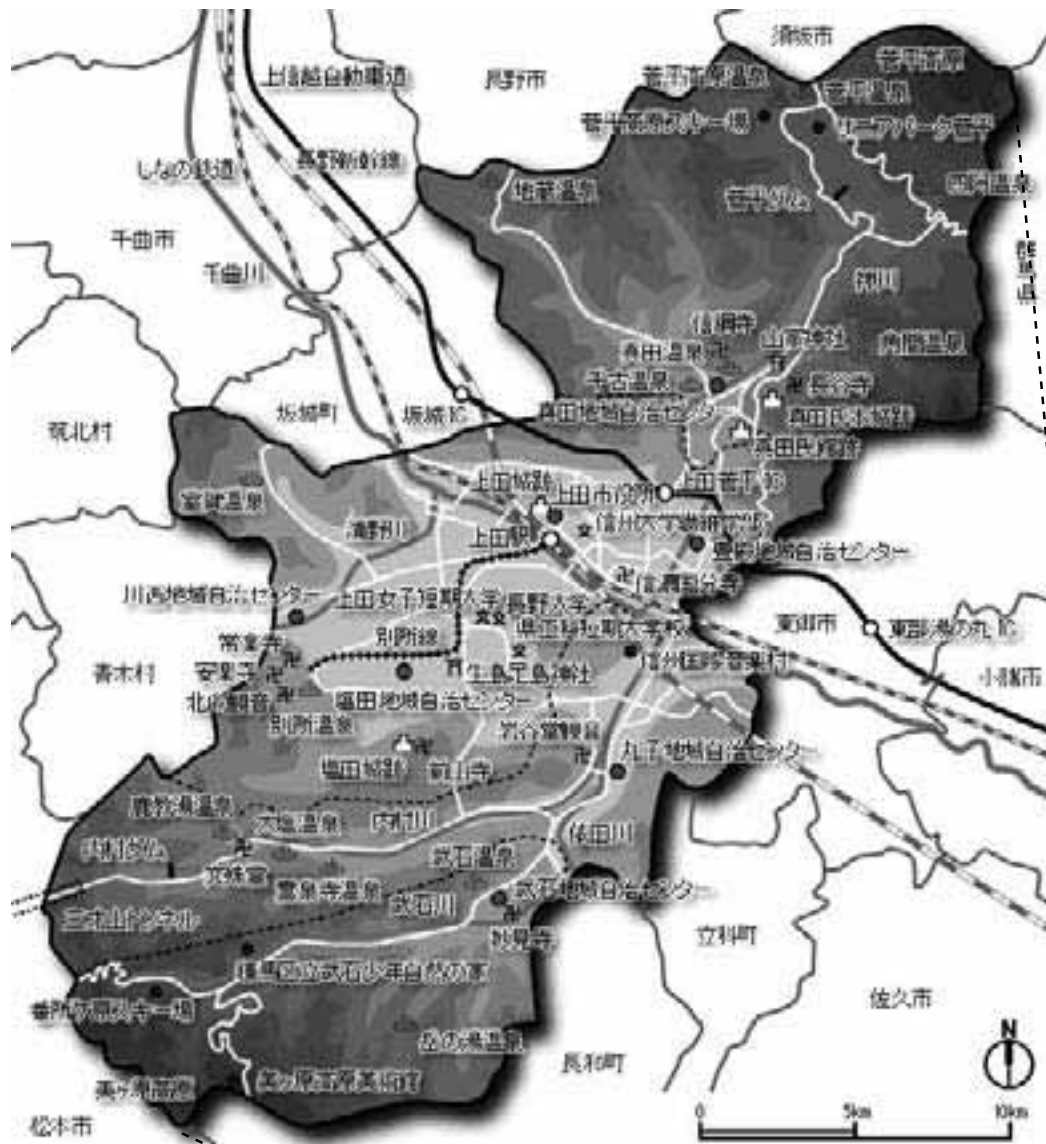



## 上田市の主要指標

項 目		数 値	期 日	参照統計表
人 口	総 数	159,941 人	平成21年10月1日	7
	男	77,743 人		
	女	82,198 人		
世 帯	数	60,886 世帯		
出 生	数	1,263 人	平成21年	11
死 亡	数	1,659 人		
転 入	人 口	5,335 人		
転 出	人 口	6,265 人		
外 国 人 登 録	人 口	4,500 人	平成21年12月31日	17
事 業 所 ( 民 営 )	事 業 所 数	8,172 事業所	平成18年6月1日	26
	従 業 者 数	73,021 人		
農 業	総 農 家 数	7,515 戸	平成17年2月1日	29
	経営耕地総面積	277,676 a		32
森 林	面 積	39,455 ha	平成21年3月	42
卸 売 業 ・ 小 売 業	商 店 数	2,008 店舗	平成19年6月1日	50
	従 業 者 数	14,690 人		
	年間商品販売額	46,312,524 万円		
製 造 事 業 所	事 業 所 数	518 事業所	平成20年12月31日	56
	従 業 者 数	19,473 人		
	製造品出荷額等	54,797,618 万円		
金 融 機 関	店 舗 数	64 店舗	平成22年3月31日	61
高 等 学 校	学 校 数	6 校	平成21年5月1日	63
	在 学 者 数	5,512 人		
中 学 校	学 校 数	12 校		
	在 学 者 数	4,999 人		
小 学 校	小 学 校 数	25 校		
	在 学 児 童 数	9,349 人		
幼 稚 園	幼 稚 園 数	13 園		
	幼 児 数	1,319 人		
高 等 学 校 等 進 学 率		98.7 %	平成21年3月卒	68
大 学 等 進 学 率		52.7 %		71

## 上田市の主要指標

項 目	数 値	期 日	参照統計表	
図 書 館	蔵書総数	446,303 冊	平成21年度	79
	貸出し冊数	685,572 冊		
市内道路の総延長	2,124,995 m	平成21年4月1日	93	
橋りょう数	1,271 か所		95	
都市公園	公園数	52 か所	平成22年3月31日	101
	総面積	183.61 ha		
鉄 道	JR上田駅乗車客数	983 千人	平成21年度	103
	しなの鉄道上田駅乗客数	2,025 千人		104
	上田交通電車(別所線)乗客数	1,213 千人		105
私営バス乗客数	900 千人		107	
自動車保有台数	136,743 台	平成22年3月31日	111	
電話加入総数	54,687 件		115	
有線放送電話加入世帯数	14,188 世帯	平成21年4月1日	116	
テレビ契約数	53,858 台	平成22年3月31日	117	
職業紹介	新規求職者数	13,956 人	平成21年度	123
	新規求人数	10,217 人		
保 育 所	保育所数	42 か所	平成21年4月1日	154
	児童数	3,579 人		
国民健康保険被保険者数	34,762 人	平成21年3月31日	165	
国民年金受給者総数	41,007 人		166	
医療施設数	病院	14 か所	平成22年3月31日	167
	一般診療所	111 か所		
年間ごみ収集量	27,974 t	平成21年度	180	
年間し尿投入量	38,702 kl		183	
上水道総配水量(市営水道)	17,889 千立方 <sub>米</sub>		187	
下水道普及率	公共下水道	78.1 %	平成22年3月31日	189
	農業集落排水	17.5 %		190
火災発生件数	32 件	平成21年	193	
救急出場件数	6,221 件		196	
交通事故件数(上田警察署内)	4,996 件		197	
刑法犯発生総数	1,707 件	平成21年度	199	
使用電力量(電灯需要)	356,072 MWh	平成21年度	206	
都市ガス	消費量		1,644,132 千MJ	207
	設置戸数	34,376 戸		
酒類の消費量	16,781 kl	平成20年度	208	
市町村議会議員数	34 人	平成21年5月15日	224	
選挙人名簿登録者数	129,857 人	平成21年9月1日	227	
一般会計歳入決算額	64,507,546,938 円	平成20年度	229	
一般会計歳出決算額	61,020,002,258 円			
特別会計歳入決算額	44,198,146,578 円		232	
特別会計歳出決算額	49,690,547,784 円			
市税収入決算額	22,924,996,894 円		233	
市職員数	1,433 人	平成21年10月1日	237	

19市の比較

長野県19市の比較

市名	役所の標高 (m) H21.1.1 現在		面積 (km <sup>2</sup> ) H21.10.1 現在		人口 (人) H21.10.1 現在		人口密度 (人/km <sup>2</sup> ) H21.10.1 現在	
		順位		順位		順位		順位
19市合計	-	-	6,561.23	-	1,691,737	-	-	-
19市平均	-	-	345.32	-	89,039	-	259	-
長野市	362	17	730.83	2	377,023	1	516	3
松本市	592	10	919.35	1	226,546	2	246	11
上田市	456	14	552.00	6	159,941	3	290	9
岡谷市	779	2	85.14	19	53,077	11	623	1
飯田市	499	13	658.76	4	105,691	4	160	16
諏訪市	761	3	109.06	17	51,501	13	472	4
須坂市	379	15	149.84	13	52,667	12	351	7
小諸市	680	7	98.66	18	44,827	15	454	5
伊那市	632	9	667.81	3	70,879	7	106	18
駒ヶ根市	676	8	165.92	12	34,192	16	206	15
中野市	367	16	112.06	16	45,830	14	409	6
大町市	726	4	564.99	5	30,614	18	54	19
飯山市	315	19	202.32	11	23,742	19	117	17
茅野市	802	1	266.41	10	57,382	10	215	14
塩尻市	713	5	290.13	9	67,690	8	233	13
佐久市	692	6	423.99	7	99,913	5	236	12
千曲市	360	18	119.84	14	62,603	9	522	2
東御市	533	12	112.30	15	30,923	17	275	10
安曇野市	550	11	331.82	8	96,696	6	291	8

市名	事業所・企業統計調査 H18.10.1 現在				工業統計調査 H20.12.31 現在			
	事業所数		従業員数 (人)		事業所数		製造品出荷額等 (万円)	
		順位		順位		順位		順位
19市合計	92,567	-	813,425	-	4,793	-	532,437,993	-
19市平均	4,872	-	42,812	-	252	-	28,023,052	-
長野市	20,883	1	189,471	1	638	1	46,918,496	5
松本市	13,777	2	127,228	2	414	3	60,277,894	3
上田市	8,472	3	77,843	3	518	2	54,797,618	4
岡谷市	2,999	11	25,760	12	343	5	19,785,013	11
飯田市	6,914	4	54,394	4	376	4	30,587,738	6
諏訪市	3,770	7	29,971	9	240	10	12,987,805	15
須坂市	2,721	13	22,492	13	193	12	13,372,373	14
小諸市	2,308	14	19,048	14	131	14	15,074,890	13
伊那市	3,587	8	31,592	7	185	13	21,311,528	8
駒ヶ根市	1,991	16	17,718	16	126	15	16,906,428	12
中野市	2,230	15	18,820	15	118	16	8,791,998	18
大町市	1,877	17	14,145	17	61	18	9,950,175	17
飯山市	1,313	19	9,732	19	37	19	4,127,397	19
茅野市	2,812	12	26,248	10	250	8	21,369,716	7
塩尻市	3,095	10	30,044	8	229	11	61,748,547	2
佐久市	5,180	5	44,401	5	300	6	21,258,417	9
千曲市	3,257	9	25,850	11	246	9	20,096,350	10
東御市	1,443	18	12,177	18	112	17	11,930,685	16
安曇野市	3,938	6	36,491	6	276	7	81,144,925	1

## 長野県19市の比較 続き

市名	商業（卸売、小売業）統計調査 H19.6.1				普通会計決算額 平成20年度			
	商店数		年間商品販売額 (万円)		歳入 (千円)		歳出 (千円)	
		順位		順位		順位		順位
19市合計	21,824	-	523,901,374	-	671,735,409	-	645,914,230	-
19市平均	1,149	-	27,573,757	-	35,354,495	-	33,995,486	-
長野市	4,912	1	147,797,498	1	140,771,532	1	131,339,898	1
松本市	3,445	2	128,578,573	2	82,110,403	2	80,074,495	2
上田市	2,008	3	46,312,524	3	64,402,065	3	60,881,191	3
岡谷市	692	11	14,937,627	10	19,886,489	13	19,064,072	12
飯田市	1,588	4	25,578,606	4	42,537,696	5	41,376,792	5
諏訪市	821	8	20,206,904	5	20,042,873	12	18,516,395	13
須坂市	632	13	7,402,628	15	18,315,210	14	17,709,327	14
小諸市	493	15	10,094,507	12	16,326,809	15	15,650,503	15
伊那市	844	7	18,684,009	7	30,600,344	7	29,715,461	7
駒ヶ根市	477	16	6,557,801	16	14,457,913	18	14,173,303	18
中野市	643	12	8,287,897	14	20,047,675	11	19,697,977	11
大町市	385	17	4,299,494	18	16,057,092	16	15,547,838	16
飯山市	353	18	3,955,353	19	14,962,103	17	14,402,641	17
茅野市	569	14	9,561,997	13	21,657,652	10	20,918,344	10
塩尻市	742	9	16,409,748	9	26,881,610	8	26,575,829	8
佐久市	1,287	5	19,940,549	6	49,676,242	4	48,699,470	4
千曲市	693	10	12,650,834	11	24,204,812	9	23,843,552	9
東御市	307	19	5,743,475	17	14,394,877	19	13,881,806	19
安曇野市	933	6	16,901,350	8	34,296,530	6	33,706,525	6

市名	市税 平成20年度					
	決算額 (千円)		普通会計に占める割合 (%)		人口1人当たりの額 (千円)	
		順位		順位		順位
19市合計	248,678,729	-	-	-	-	-
19市平均	13,088,354	-	-	-	-	-
長野市	60,881,962	1	43.2	3	162	3
松本市	36,122,414	2	44.0	2	160	4
上田市	22,924,997	3	35.6	9	143	9
岡谷市	8,199,741	12	41.2	5	154	6
飯田市	14,395,644	4	33.8	13	136	11
諏訪市	8,638,787	10	43.1	4	167	2
須坂市	6,394,744	13	34.9	10	121	18
小諸市	5,688,313	15	34.8	11	127	16
伊那市	9,422,868	9	30.8	14	133	13
駒ヶ根市	5,294,218	16	36.6	7	155	5
中野市	5,811,674	14	29.0	16	127	17
大町市	4,572,312	17	28.5	17	149	7
飯山市	2,523,725	19	16.9	19	106	19
茅野市	9,600,283	8	44.3	1	168	1
塩尻市	10,052,459	7	37.4	6	148	8
佐久市	13,050,100	5	26.3	18	131	14
千曲市	8,383,934	11	34.6	12	134	12
東御市	4,323,279	18	30.0	15	139	10
安曇野市	12,397,275	6	36.1	8	128	15

資料：平成21年版ながの県勢要覧



1 自然

2 人口・世帯

3 事業所

4 農林業

5 商工業・金融

6 教育・文化

7 建設

8 運輸・通信

9 労働

10 福祉・社会保障

11 健康・医療・環境

12 水道

13 消防・警察・司法

14 市民生活・観光

15 市民経済計算

16 議会・選挙・財政・行政

# 市域の変遷・上田市の周辺町村合併経過

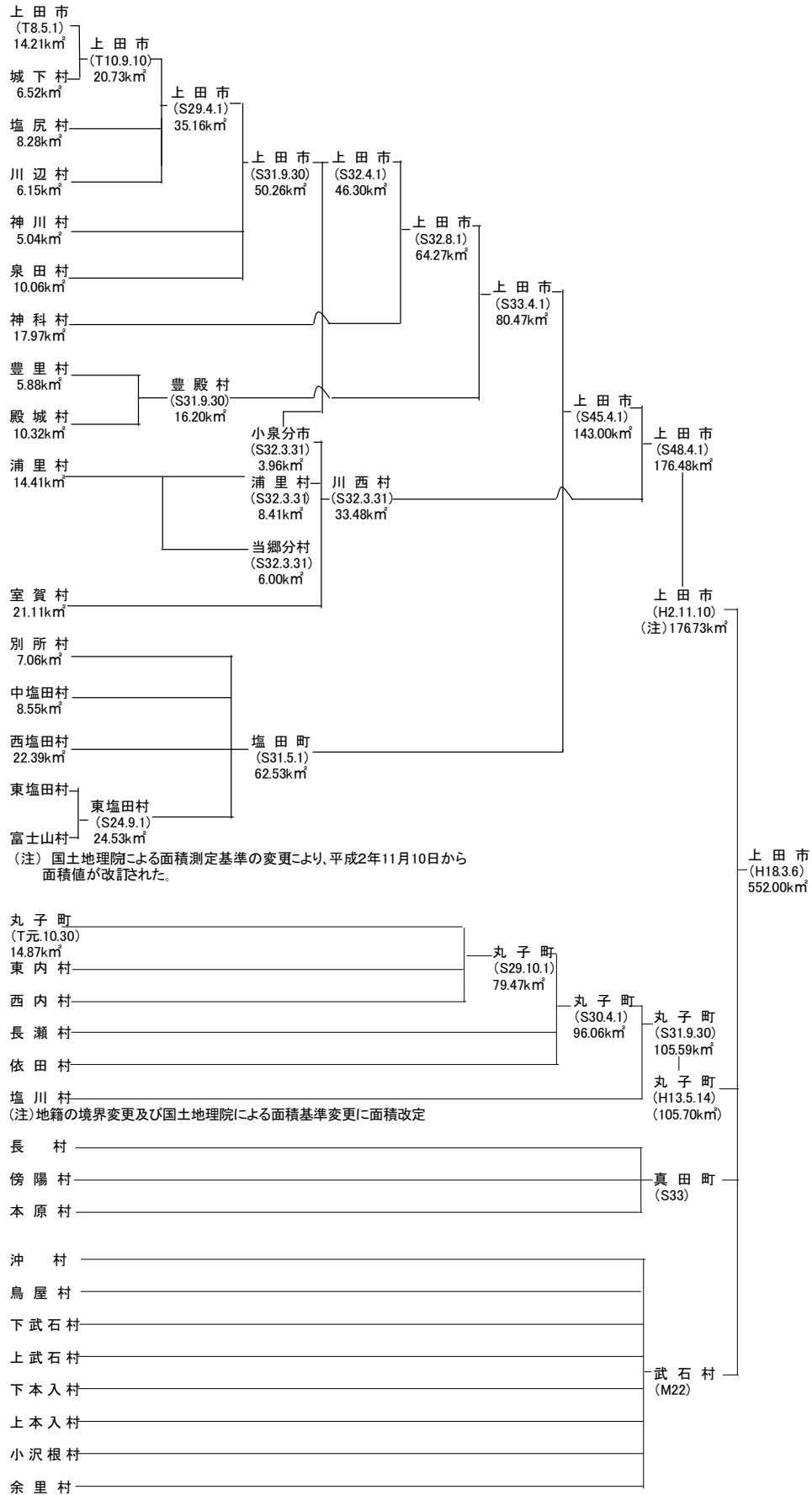

(注) 国土地理院による面積測定基準の変更により、平成2年11月10日から面積値が改訂された。

# 1 自然

## 1 市域の変遷・上田市の周辺町村合併経過

## 上田市

年 月 日	編入等の地域	編入時の人口 (人)	編入面積 (km <sup>2</sup> )	編入後の面積 (km <sup>2</sup> )
平成18年3月6日	上田市、丸子町、真田町、武石村 4市町村新設合併	...	552.00	552.00

## 旧上田市

年 月 日	編入等の地域	編入時の人口 (人)	編入面積 (km <sup>2</sup> )	編入後の面積 (km <sup>2</sup> )
大正8年5月1日	上田市制施行	30,247	14.21	14.21
大正10年9月10日	城下村編入	3,681	6.52	20.73
昭和29年4月1日	塩尻村、川辺村編入	7,388	14.43	35.16
昭和31年9月30日	神川村、泉田村編入	7,837	15.10	50.26
昭和32年3月31日	泉田の一部(小泉)が川西村へ編入	1,512	3.96	46.30
昭和32年8月1日	神科村編入	6,323	17.97	64.27
昭和33年4月1日	豊殿村編入	4,341	16.20	80.47
昭和45年4月1日	塩田町編入	15,521	62.53	143.00
昭和48年4月1日	川西村編入	6,371	33.48	176.48
平成2年11月10日	国土地理院による面積測定基準の変更	-	-	176.73

## 旧丸子町

年 月 日	編入等の地域	編入時の人口 (人)	編入面積 (km <sup>2</sup> )	編入後の面積 (km <sup>2</sup> )
大正元年10月30日	丸子町制施行	5,300	14.87	14.87
昭和29年10月1日	東内村、西内村編入	4,633	64.6	79.47
昭和30年4月1日	依田村、長瀬村編入	7,519	16.59	96.06
昭和31年9月30日	塩川村編入	3,816	9.53	105.59
昭和41年4月1日	東部町遠川原地籍境界変更	-	0.03	105.62
昭和60年12月21日	丸子町腰越地籍境界変更	-	0.00	105.62
昭和61年9月9日	丸子町腰越地籍境界変更	-	0.00	105.62
平成元年11月10日	国土地理院による面積測定基準の変更	-	-	105.70
平成13年5月14日	丸子町塩川中島地区と東部町本海野 郷地川原地区との境界変更	6	同面積交換	105.70

## 旧真田町

年 月 日	編入等の地域	編入時の人口 (人)	編入面積 (km <sup>2</sup> )	編入後の面積 (km <sup>2</sup> )
昭和33年	長村、傍陽村、本原村が合併し真田町	...	181.76	181.76
平成元年	国土地理院による面積測定基準の変更	-	-	181.90

## 旧武石村

年 月 日	編入等の地域	編入時の人口 (人)	編入面積 (km <sup>2</sup> )	編入後の面積 (km <sup>2</sup> )
明治22年	沖村、鳥屋村、下武石村、上武石村、下本入村、 上本入村、小沢根村、余里村が合併し武石村	...	87.23	87.23
平成元年	国土地理院による面積測定基準の変更	-	-	87.67

資料：情報推進課



1 自然

2 地勢・位置

面積 (km <sup>2</sup> )	広ぼう (km)		市役所所在地 (上田市大手一丁目11番16号)		
	東西	南北	東経	北緯	海拔 (m)
			度・分・秒	度・分・秒	
552.00	30.9	37.4	138.15.8	36.23.55	456.0

資料：情報推進課

3 土地の地目別面積

各年1月1日現在 単位：ha

年次	総面積	宅地	田	畑	山林	原野	雑種地	池沼地	公共用地他
平成19年	55,200.0	3,314.9	3,323.9	3,727.4	28,498.4	3,175.2	980.1	24.1	12,156.2
20	55,200.0	3,337.9	3,311.0	3,719.8	28,490.0	3,175.2	978.7	24.0	12,163.4
21	55,200.0	3,350.0	3,300.7	3,717.9	28,472.6	3,175.4	982.6	24.0	12,176.8
21年構成比(%)	100.0	6.1	6.0	6.7	51.6	5.8	1.8	0.0	22.0

資料：税務課

4 土地利用区分面積

単位：面積ha，構成比%

利用区分	平成7年		平成12年		平成17年		平成20年		平成21年	
	面積	構成比	面積	構成比	面積	構成比	面積	構成比	面積	構成比
合計	55,200	100.0	55,200	100.0	55,200	100.0	55,200	100.0	55,200	100.0
農用地	6,478	11.7	5,905	10.7	5,705	10.3	5,636	10.2	5,626	10.2
・農地	6,428	11.6	5,865	10.6	5,669	10.3	5,560	10.1	5,550	10.1
・採草放牧地	50	0.1	40	0.1	36	0.1	76	0.1	76	0.1
森林	38,801	70.3	38,928	70.5	38,888	70.4	39,211	71.1	39,197	71.0
原野	-	-	-	-	-	-	5	0.0	5	0.0
水面・河川・水路	1,157	2.1	1,139	2.1	1,119	2.0	1,142	2.1	1,141	2.1
道路	1,299	2.4	1,404	2.5	1,580	2.9	1,614	2.9	1,661	3.0
宅地	3,213	5.8	3,423	6.2	3,539	6.4	3,611	6.5	3,627	6.6
・住宅地	1,950	3.5	2,112	3.8	2,192	4.0	2,231	4.0	2,246	4.1
・工業用地	341	0.6	305	0.6	303	0.5	280	0.5	281	0.5
・その他の宅地	922	1.7	1,006	1.8	1,044	1.9	1,100	0.6	1,100	2.0
その他	4,252	1.7	4,401	8.0	4,369	7.9	3,981	7.2	3,943	7.1
(再掲)市街地	1,310	2.4	1,350	2.4	1,488	2.7	1,488	2.7	1,488	2.7

資料：政策企画課

## 5 気象の概況

年次	気温( )							風速(m/s)					
	平均	最高平均	最低平均	年(月)最高値		年(月)最低値		平均風速	最大風速			最大瞬間風速	
				起日	起日	起日	起日		風向	起日			
平成20年	12.0	18.2	7.3	35.9	7/26	- 10.5	1/28	1.6	9.0	南東	4/18	-	
平成21年	12.2	18.5	7.5	35.9	8/3	- 10.3	1/16	1.5	9.0	北東	8/13	-	
再掲・平成21年月別	1月	0.6	6.4	- 3.9	34.7	7/15	- 10.3	1/16	1.5	8.1	北	3/23	17.4
	2月	2.2	8.4	- 2.7	13.4	1/30	- 10.3	1/16	1.6	5.9	北	1/31	11.9
	3月	4.8	11.7	- 0.6	18.6	2/14	- 8.5	2/18	1.8	7.4	北	2/10	14.1
	4月	11.1	19.0	4.8	23.5	3/19	- 3.6	3/3	1.9	8.1	北	3/23	16.4
	5月	16.5	23.2	10.9	27.2	4/10	- 2.1	4/3	1.8	8.0	南東	4/20	17.4
	6月	20.1	26.7	15.3	32.0	5/10	2.7	5/14	1.5	7.5	南東	5/28	15.7
	7月	23.5	28.6	19.5	32.0	6/27	8.1	6/2	1.5	6.5	南南東	6/20	11.7
	8月	23.9	29.9	20.0	34.7	7/15	17.2	7/5	1.5	6.6	南南東	7/10	13.9
	9月	19.4	25.7	15.1	33.6	8/12	16.0	8/25	1.4	5.8	南東	8/20	11.2
	10月	13.7	20.0	9.2	31.1	9/7	8.8	9/21	1.5	6.8	東南東	9/4	11.8
	11月	7.7	13.9	3.2	25.3	10/1	4.4	10/22	1.3	6.6	南南東	10/31	14.7
	12月	2.8	8.4	- 1.3	26.4	11/1	- 2.1	11/4	1.3	7.2	北	11/2	14.8
				14.1	12/26	- 8.2	12/22	1.4	5.8	北	12/21	11.4	

年次	降水量 (mm)					日照時間合計(h)	気温階級別日数							
	合計	1日最大値		1時間最大値			最高				最低		平均	
		起日	起日	起日	起日		0未満	25以上	30以上	35以上	0以下	25以上	0以下	25以上
平成20年	932.5	51.5	6/29	27.0	9/6	2257.6	2	106	44	6	105	-	45	28
平成21年	890.5	69.0	10/8	22.0	7/22	2129.5	-	114	31	-	96	-	25	11
再掲・平成21年月別	1月	46.0	23.0	1/31	6.0	1/31	189.1	-	-	-	-	27	-	14
	2月	41.5	15.5	2/20	3.0	2/23	169.0	-	-	-	-	24	-	4
	3月	59.5	23.5	3/6	8.0	3/6	209.6	-	5	-	-	3	-	-
	4月	58.0	19.5	4/14	8.0	4/14	253.7	-	10	2	-	-	-	-
	5月	57.5	18.0	5/6	3.5	5/6	183.1	-	22	3	-	-	-	-
	6月	91.5	24.0	6/22	10.5	6/16	172.6	-	28	7	-	-	-	5
	7月	176.0	27.5	7/22	22.0	7/22	108.8	-	30	16	-	-	-	6
	8月	63.5	20.5	8/10	11.5	8/1	185.5	-	16	3	-	-	-	-
	9月	37.5	20.5	9/12	8.0	9/12	178.2	-	2	-	-	-	-	-
	10月	144.0	69.0	10/8	14.0	10/8	173.2	-	1	-	-	2	-	-
	11月	85.5	36.5	11/11	11.5	11/11	134.9	-	-	-	-	19	-	6
	12月	30.0	16.5	12/11	3.0	12/11	171.8	-	-	-	-	-	-	-

年次	降水量階級別日数					
	1mm以上	10mm以上	30mm以上	50mm以上	70mm以上	100mm以上
平成20年	97	34	4	1	-	-
平成21年	93	31	3	1	-	-
再掲・平成21年月別	1月	7	1	-	-	-
	2月	6	2	-	-	-
	3月	6	2	-	-	-
	4月	7	2	-	-	-
	5月	7	2	-	-	-
	6月	9	3	-	-	-
	7月	17	8	-	-	-
	8月	9	3	-	-	-
	9月	6	1	-	-	-
	10月	7	4	2	1	-
	11月	7	2	1	-	-
	12月	5	1	-	-	-

資料：気象庁

1 自然

6 山・川

山（上田地域）

名称	標高(m)
大林山	1,330
東太郎山	1,300
独鈷山	1,266
夫神岳	1,250
大明神岳	1,232
殿城山	1,193
太郎山	1,164
虚空蔵山	1,076
富士山	1,029
城山	933
飯縄山	933
女神岳	927
三頭山	923
摺鉢山	880
小牧山	797

山（丸子・武石地域）

名称	標高(m)
王ヶ頭	2,034
牛伏山	1,990
物見石山	1,984
鹿伏山	1,976
武石峰	1,972
焼山	1,907
三才山	1,605
渋田見山	1,553
唐沢山	1,212
浅間岳	993
鳥羽山	843

山（真田地域）

名称	標高(m)
四阿山	2,354
根子岳	2,207
湯ノ丸山	2,098
烏帽子岳	2,065
的岩山	1,746
大松山	1,648
保基谷岳	1,529
オコウ山	1,379
大峯山	1,327
鳩ヶ峯	1,319
大道山	1,289
鏡台山	1,269
高遠山	1,221

河川（一級）

名称	市内流路 延長 (m)	全長(m)	名称	市内流路 延長 (m)	全長(m)
千曲川	右岸 11,460	214,000 (国管理区間)	洗馬川	8,829	8,829
	左岸 11,750		傍陽川	6,500	6,500
産川	11,197	11,197	堤入谷川	1,200	1,200
湯川	8,100	8,100	本田入谷川	2,300	2,300
神川	21,364	21,364	真田角間川	3,220	3,220
浦野川	7,200	13,590	和熊川	2,760	2,760
尾根川	7,190	7,190	渋沢川	2,929	2,929
瀬沢川	6,800	6,800	依田川	10,000	29,349
矢出沢川	6,625	6,625	内村川	18,253	18,253
室賀川	6,000	6,000	霊泉寺川	2,000	2,000
駒瀬川	5,800	5,800	長沢川	5,000	5,000
追開沢川	4,600	4,600	深山沢川	2,200	2,200
尻無川	4,400	4,400	洞川	1,280	1,280
雨吹川	3,700	3,700	権兵卫川	2,600	2,600
阿鳥川	1,800	4,850	武石川	13,546	13,546
黄金沢川	1,635	1,635	余里川	5,500	5,500
神戸川	1,400	1,400	茂沢川	4,000	4,000
水出川	510	510	矢の川	2,600	2,600
			塩川沢川	4,400	4,400

（注）千曲川の市内流路延長が右岸左岸で異なるのは坂城町との境界が河川内にあることによる。

資料：国土交通省千曲川工事事務所戸倉出張所、長野県上田建設事務所

## 2 人口・世帯

## 7 人口の移り変わり

年	西暦	月	面積 (km <sup>2</sup> )	人 口			1世帯当 りの平均人 員(人)	人口密度 (人/km <sup>2</sup> )	備 考	
				世帯数	総 数 (人)	男 (人)				女 (人)
大正9年	1920	10	297.88		66,357			223	第1回国勢調査	
14	1925	10	304.40	14,697	73,948	34,727	39,221	5.0	243	第2回国勢調査
昭和5年	1930	10	"	15,203	77,119	36,340	40,799	5.1	253	第3回国勢調査
10	1935	10	"		75,440	36,229	39,211		248	第4回国勢調査
15	1940	10	"	15,266	74,911	35,261	39,650	4.9	246	第5回国勢調査
22	1947	10	"	18,749	90,907	42,654	48,253	4.8	299	第6回国勢調査(臨時調査)
25	1950	10	"	18,954	91,109	43,237	47,872	4.8	299	第7回国勢調査
30	1955	10	400.21	20,624	97,388	46,204	51,184	4.7	243	第8回国勢調査
35	1960	10	455.05	25,466	114,096	54,059	60,037	4.5	251	第9回国勢調査
40	1965	10	"	28,123	115,402	54,502	60,900	4.1	254	第10回国勢調査
41	1966	10	455.08	28,811	115,791	54,752	61,139	4.0	254	推計人口
42	1967	10	"	29,522	116,340	55,104	61,236	3.9	256	"
43	1968	10	"	30,274	117,035	55,590	61,445	3.9	257	"
44	1969	10	"	30,802	117,131	55,697	61,434	3.8	257	"
45	1970	10	517.61	34,925	133,469	63,429	70,040	3.8	258	第11回国勢調査
46	1971	10	"	35,184	134,095	63,905	70,190	3.8	259	推計人口
47	1972	10	"	35,577	135,060	64,447	70,613	3.8	261	"
48	1973	10	551.09	38,009	142,666	68,256	74,455	3.8	259	"
49	1974	10	"	39,200	144,408	69,261	75,147	3.7	262	"
50	1975	10	"	39,955	145,397	69,920	75,477	3.6	264	第12回国勢調査
51	1976	10	"	40,584	146,758	70,702	76,056	3.6	266	推計人口
52	1977	10	"	41,011	148,214	71,653	76,561	3.6	269	"
53	1978	10	"	41,643	149,569	72,381	77,188	3.6	271	"
54	1979	10	"	42,125	150,701	72,952	77,749	3.6	273	"
55	1980	10	"	44,393	151,804	73,332	78,472	3.4	275	第13回国勢調査
56	1981	10	"	44,879	152,942	73,937	79,005	3.4	278	推計人口
57	1982	10	"	45,438	153,711	74,324	79,387	3.4	279	"
58	1983	10	"	46,080	154,692	74,809	79,882	3.4	281	"
59	1984	10	"	46,685	155,574	75,353	80,221	3.3	282	"
60	1985	10	"	47,414	157,123	76,342	80,781	3.3	285	第14回国勢調査
61	1986	10	"	48,053	157,968	76,826	81,142	3.3	287	推計人口
62	1987	10	"	48,727	158,493	77,103	81,390	3.3	288	"
63	1988	10	"	49,227	158,962	77,296	81,666	3.2	288	"
平成元	1989	10	551.67	49,867	159,790	77,752	82,038	3.2	290	"
2	1990	10	551.75	50,478	160,259	77,973	82,286	3.2	290	第15回国勢調査
3	1991	10	552.00	51,308	160,847	78,334	82,513	3.1	291	推計人口
4	1992	10	"	52,078	161,679	78,750	82,929	3.1	293	"

2 人口・世帯

7 人口の移り変わり 続き

年	西暦	月	面積 (km <sup>2</sup> )	人 口			1世帯当 りの平均人 員(人)	人口密度 (人/km <sup>2</sup> )	備 考	
				世帯数	総 数 (人)	男 (人)				女 (人)
5	1993	10	〃	52,730	162,187	79,039	83,148	3.1	294	〃
6	1994	10	〃	53,450	162,912	79,522	83,390	3.0	295	〃
7	1995	10	〃	55,706	164,207	80,475	83,732	2.9	297	第16回国勢調査
8	1996	10	〃	57,761	164,782	80,891	83,891	2.9	299	推計人口
9	1997	10	〃	59,728	165,234	81,205	84,029	2.8	299	〃
10	1998	10	〃	61,493	165,922	81,593	84,329	2.7	301	〃
11	1999	10	〃	62,910	166,419	81,764	84,655	2.6	301	〃
12	2000	10	〃	59,519	166,568	81,811	84,757	2.8	302	第17回国勢調査
13	2001	10	〃	60,786	166,979	82,067	84,912	2.7	302	推計人口
14	2002	10	〃	61,534	166,493	81,734	84,759	2.7	302	〃
15	2003	10	〃	62,457	166,161	81,467	84,694	2.7	301	〃
16	2004	10	〃	63,490	166,282	81,556	84,726	2.6	301	〃
17	2005	10	〃	59,858	163,651	79,770	83,881	2.7	296	第18回国勢調査
18	2006	10	〃	61,958	163,211	79,539	83,672	2.6	296	推計人口
19	2007	10	〃	60,913	162,260	79,022	83,238	2.7	294	〃
20	2008	10	〃	60,952	161,236	78,447	82,789	2.6	292	〃
21	2009	10	〃	60,886	159,941	77,743	82,198	2.6	290	〃

(注) 大正8年5月まで町制。

資料：情報推進課（市勢要覧ほか）

## 8 国勢調査年次別の世帯数及び人口

地区名	平成7年10月1日現在				平成12年10月1日現在				平成17年10月1日現在				
	世帯数	人 口			世帯数	人 口			世帯数	人 口			
		男	女	計		男	女	計		男	女	計	
総 数	55,706	80,475	83,732	164,207	59,515	81,813	84,755	166,568	59,858	79,770	83,881	163,651	
上 田	総 数	32,918	44,610	46,008	90,618	35,140	45,102	46,280	91,382	34,872	43,771	45,706	89,477
	上 田	12,473	15,656	16,254	31,910	12,884	15,192	15,663	30,855	13,769	16,023	16,766	32,789
	城 下	4,310	5,955	6,207	12,162	4,713	6,236	6,517	12,753	4,806	6,208	6,524	12,732
	塩 尻	1,354	2,006	2,129	4,135	1,479	2,061	2,171	4,232	1,536	2,060	2,174	4,234
	川 辺	4,497	6,029	6,372	12,401	4,980	6,248	6,601	12,849	4,975	6,245	6,734	12,979
	泉 田	971	1,501	1,509	3,010	1,035	1,486	1,522	3,008	1,087	1,527	1,534	3,061
	神 科	5,393	8,140	8,194	16,334	6,030	8,692	8,630	17,322	4,994	7,002	7,174	14,176
	神 川	3,920	5,323	5,343	10,666	4,019	5,187	5,176	10,363	3,705	4,706	4,800	9,506
豊 殿	総 数	1,664	2,659	2,697	5,356	1,989	2,942	2,989	5,931	2,080	2,915	3,029	5,944
	豊 里	1,083	1,707	1,793	3,500	1,493	2,140	2,161	4,301	1,567	2,141	2,150	4,291
	殿 城	581	952	904	1,856	496	802	828	1,630	513	774	879	1,653
塩 田	総 数	6,770	9,868	10,256	20,124	7,254	10,157	10,607	20,764	7,517	10,232	10,842	21,074
	東塩田	1,875	2,707	2,863	5,570	2,059	2,848	3,019	5,867	2,169	2,879	3,042	5,921
	中塩田	3,435	4,868	4,877	9,745	3,667	5,045	5,147	10,192	3,837	5,201	5,464	10,665
	西塩田	896	1,502	1,572	3,074	984	1,548	1,589	3,137	996	1,482	1,520	3,002
	別 所	564	791	944	1,735	544	716	852	1,568	515	670	816	1,486
川 西	総 数	2,069	3,473	3,713	7,186	2,229	3,552	3,739	7,291	2,337	3,465	3,720	7,185
	浦 里	983	1,624	1,753	3,377	1,053	1,672	1,734	3,406	1,113	1,655	1,768	3,423
	室 賀	558	973	1,033	2,006	570	943	1,029	1,972	564	875	956	1,831
	泉 田	528	876	927	1,803	606	937	976	1,913	660	935	996	1,931
丸 子	総 数	7,917	12,224	13,126	25,350	8,240	12,358	13,195	25,553	8,196	11,812	12,729	24,541
	西 内	732	1,012	1,337	2,349	658	1,133	1,357	2,490	620	890	1,149	2,039
	東 内	528	909	932	1,841	548	865	920	1,785	551	823	870	1,693
	丸 子	2,989	4,377	4,733	9,110	3,046	4,232	4,577	8,809	2,985	4,105	4,510	8,615
	依 田	1,220	2,091	2,138	4,229	1,426	2,253	2,310	4,563	1,510	2,316	2,330	4,646
	長 瀬	1,142	1,744	1,788	3,532	1,249	1,826	1,899	3,725	1,222	1,698	1,804	3,502
	塩 川	1,306	2,091	2,198	4,289	1,313	2,049	2,132	4,181	1,308	1,980	2,066	4,046
真 田	総 数	3,146	5,591	5,748	11,339	3,374	5,671	5,782	11,453	3,534	5,592	5,718	11,310
	長	1,284	2,334	2,366	4,700	1,305	2,248	2,254	4,502	1,337	2,148	2,211	4,359
	傍 陽	832	1,478	1,515	2,993	821	1,395	1,408	2,803	829	1,334	1,344	2,678
	本 原	1,030	1,779	1,867	3,646	1,248	2,028	2,120	4,148	1,368	2,110	2,163	4,273
武 石	総 数	1,222	2,050	2,184	4,234	1,289	2,031	2,163	4,194	1,322	1,983	2,137	4,120
	鳥 屋	113	203	209	412	114	194	202	396	124	183	208	391
	沖	152	279	319	598	181	291	311	602	175	273	304	577
	下武石	364	590	638	1,228	379	591	665	1,256	395	613	678	1,291
	上武石	183	318	329	647	200	331	344	675	207	313	343	656
	小沢根	94	133	155	288	90	122	141	263	95	127	135	262
	余 里	62	111	104	215	64	99	95	194	63	95	90	185
	下本入	85	133	153	286	89	127	140	267	86	118	128	246
	上本入	169	283	277	560	172	276	265	541	177	261	251	512

資料：国勢調査

9 男女別5歳階級別人口の推移

上田市

区分	昭和60年			平成2年			平成7年			平成12年			平成17年			各人口中に占める割合 (%)				
	男	女	計	男	女	計	男	女	計	男	女	計	男	女	計	S60年	H2年	H7年	H12年	H17年
	合計	76,342	80,781	157,123	77,981	82,278	160,259	80,475	83,732	164,207	81,811	84,757	166,568	79,770	83,881	163,651	100.00	100.00	100.00	100.00
0～4歳	4,670	4,573	9,243	4,394	4,263	8,657	4,274	3,997	8,271	4,108	3,877	7,985	3,831	3,717	7,548	5.88	5.40	5.04	4.79	4.61
5～9歳	5,593	5,331	10,924	4,738	4,702	9,440	4,475	4,325	8,800	4,268	3,987	8,255	4,046	3,811	7,857	6.95	5.89	5.36	4.96	4.80
10～14歳	6,576	6,134	12,710	5,583	5,437	11,120	4,854	4,766	9,620	4,527	4,352	8,879	4,226	3,916	8,142	8.09	6.94	5.86	5.33	4.98
15～19歳	5,573	5,496	11,069	6,242	5,874	12,116	5,408	5,283	10,691	4,691	4,528	9,219	4,298	4,201	8,499	7.04	7.56	6.51	5.53	5.19
20～24歳	4,708	4,698	9,406	5,149	4,966	10,115	6,281	5,352	11,633	5,529	4,804	10,333	4,461	4,047	8,508	5.99	6.31	7.08	6.20	5.20
25～29歳	4,474	4,502	8,976	4,694	4,777	9,471	5,398	5,103	10,501	6,294	5,652	11,946	5,052	4,662	9,714	5.71	5.91	6.39	7.17	5.94
30～34歳	5,326	5,263	10,589	4,769	4,596	9,365	5,023	4,995	10,018	5,642	5,156	10,798	6,004	5,496	11,500	6.74	5.84	6.10	6.48	7.03
35～39歳	6,339	6,243	12,582	5,449	5,367	10,816	5,011	4,716	9,727	5,089	5,077	10,166	5,347	5,165	10,512	8.01	6.75	5.92	6.10	6.42
40～44歳	5,621	5,473	11,094	6,402	6,343	12,745	5,593	5,429	11,022	5,038	4,832	9,870	4,910	4,997	9,907	7.06	7.95	6.71	5.93	6.05
45～49歳	4,884	5,014	9,898	5,619	5,504	11,123	6,494	6,421	12,915	5,586	5,477	11,063	4,846	4,782	9,628	6.30	6.94	7.87	6.64	5.88
50～54歳	4,970	5,379	10,349	4,865	4,999	9,864	5,585	5,519	11,104	6,348	6,365	12,713	5,345	5,368	10,713	6.59	6.16	6.76	7.63	6.55
55～59歳	5,030	5,499	10,529	4,885	5,355	10,240	4,813	5,021	9,834	5,495	5,544	11,039	6,183	6,269	12,452	6.70	6.39	5.99	6.63	7.61
60～64歳	3,967	4,986	8,953	4,950	5,410	10,360	4,839	5,302	10,141	4,717	5,069	9,786	5,369	5,511	10,880	5.70	6.46	6.18	5.88	6.65
65～69歳	2,950	3,980	6,930	3,732	4,805	8,537	4,630	5,280	9,910	4,575	5,197	9,772	4,464	4,920	9,384	4.41	5.33	6.04	5.87	5.73
70～74歳	2,523	3,371	5,894	2,625	3,785	6,410	3,377	4,552	7,929	4,209	5,069	9,278	4,156	4,975	9,131	3.75	4.00	4.83	5.57	5.58
75～79歳	1,733	2,451	4,184	2,019	2,963	4,972	2,136	3,404	5,540	2,912	4,219	7,131	3,605	4,727	8,332	2.66	3.10	3.37	4.28	5.09
80～84歳	965	1,542	2,507	1,139	1,861	3,000	1,461	2,445	3,906	1,567	2,897	4,464	2,230	3,714	5,944	1.60	1.87	2.38	2.68	3.63
85～89歳	364	634	998	500	959	1,459	607	1,246	1,853	866	1,781	2,647	948	2,221	3,169	0.64	0.91	1.13	1.59	1.94
90歳以上	76	212	288	119	319	438	195	572	767	340	868	1,208	445	1,378	1,823	0.18	0.27	0.47	0.73	1.11
不詳	-	-	-	8	3	11	21	4	25	10	6	16	4	4	8	-	0.01	0.02	0.01	0.00

資料：国勢調査

3区分別人口

区分	S60	H2	H7	H12	H17
0～14歳 (年少人口)	32,877	29,217	26,691	25,119	23,547
15～64歳 (生産年齢人口)	103,445	106,215	107,586	106,933	102,313
65歳～ (老年人口)	20,801	24,816	29,905	34,500	37,783
不詳	-	11	25	16	8
総数	157,123	160,259	164,207	166,568	163,651
構成	20.9	18.2	16.3	15.1	14.4
15～64歳	65.8	66.3	65.5	64.2	62.5
65歳～	13.2	15.5	18.2	20.7	23.1
老年人口指数	20.1	23.4	27.8	32.3	36.9

(注) 老年人口指数 = 老年人口 ÷ 生産年齢人口 × 100

9 男女別5歳階級別人口の推移 続き

旧上田市

各年10月1日現在 単位：人

区分	昭和60年				平成2年				平成7年				平成12年				平成17年				各人口中に占める割合 (%)					
	男		女		男		女		男		女		男		女		男		女		男		女		計	
	男	女	計	男	女	計	男	女	計	男	女	計	男	女	計	男	女	計	男	女	計	S60年	H2年	H7年	H12年	H17年
合計	56,573	59,605	116,178	58,274	61,161	119,435	60,610	62,674	123,284	61,753	63,615	125,368	60,383	63,297	123,680	100.00	100.00	100.00	100.00	100.00	100.00	100.00	100.00	100.00	100.00	100.00
0～4歳	3,472	3,403	6,875	3,273	3,205	6,478	3,295	3,090	6,385	3,231	3,016	6,247	3,034	2,959	5,993	5.92	5.42	5.18	4.98	4.98	4.85	5.92	5.42	5.18	4.98	4.85
5～9歳	4,218	3,956	8,174	3,510	3,486	6,996	3,285	3,230	6,515	3,178	3,019	6,197	3,085	2,898	5,983	7.04	5.86	5.28	4.94	4.94	4.84	7.04	5.86	5.28	4.94	4.84
10～14歳	4,997	4,611	9,608	4,284	4,032	8,316	3,560	3,518	7,078	3,296	3,195	6,491	3,127	2,933	6,060	8.27	6.96	5.74	5.18	5.18	4.90	8.27	6.96	5.74	5.18	4.90
15～19歳	4,232	4,135	8,367	4,858	4,502	9,360	4,126	4,046	8,172	3,515	3,470	6,985	3,184	3,206	6,390	7.20	7.84	6.63	5.57	5.57	5.17	7.20	7.84	6.63	5.57	5.17
20～24歳	3,761	3,594	7,355	4,178	3,820	7,998	5,162	4,213	9,375	4,560	3,808	8,368	3,599	3,212	6,811	6.33	6.70	7.60	6.67	6.67	5.51	6.33	6.70	7.60	6.67	5.51
25～29歳	3,305	3,375	6,680	3,621	3,701	7,322	4,341	4,001	8,342	5,005	4,515	9,520	3,989	3,679	7,668	5.75	6.13	6.77	7.59	7.59	6.20	5.75	6.13	6.77	7.59	6.20
30～34歳	3,959	4,000	7,959	3,589	3,501	7,090	3,946	3,921	7,867	4,530	4,099	8,629	4,828	4,412	9,240	6.85	5.94	6.38	6.88	6.88	7.47	6.85	5.94	6.38	6.88	7.47
35～39歳	4,774	4,781	9,555	4,061	4,063	8,124	3,802	3,558	7,360	3,956	3,929	7,885	4,234	4,041	8,275	8.22	6.80	5.97	6.29	6.29	6.69	8.22	6.80	5.97	6.29	6.69
40～44歳	4,261	4,146	8,407	4,830	4,860	9,690	4,162	4,067	8,229	3,798	3,616	7,414	3,761	3,833	7,594	7.24	8.11	6.67	5.91	5.91	6.14	7.24	8.11	6.67	5.91	6.14
45～49歳	3,616	3,796	7,412	4,244	4,179	8,423	4,871	4,897	9,768	4,136	4,088	8,224	3,619	3,562	7,181	6.38	7.05	7.92	6.56	6.56	5.81	6.38	7.05	7.92	6.56	5.81
50～54歳	3,606	3,978	7,584	3,598	3,774	7,372	4,220	4,199	8,419	4,734	4,836	9,570	3,945	4,009	7,954	6.53	6.17	6.83	7.63	7.63	6.43	6.53	6.17	6.83	7.63	6.43
55～59歳	3,582	3,918	7,500	3,564	3,965	7,529	3,561	3,795	7,356	4,142	4,168	8,310	4,573	4,743	9,316	6.46	6.30	5.97	6.63	6.63	7.53	6.46	6.30	5.97	6.63	7.53
60～64歳	2,778	3,493	6,271	3,551	3,869	7,420	3,538	3,908	7,446	3,450	3,788	7,238	4,055	4,121	8,176	5.40	6.21	6.04	5.77	5.77	6.61	5.40	6.21	6.04	5.77	6.61
65～69歳	2,045	2,749	4,794	2,618	3,384	6,002	3,299	3,763	7,062	3,317	3,810	7,127	3,266	3,679	6,945	4.13	5.03	5.73	5.68	5.68	5.62	4.13	5.03	5.73	5.68	5.62
70～74歳	1,780	2,304	4,084	1,825	2,611	4,436	2,367	3,190	5,557	2,990	3,614	6,604	3,020	3,629	6,649	3.52	3.71	4.51	5.27	5.27	5.38	3.52	3.71	4.51	5.27	5.38
75～79歳	1,220	1,739	2,959	1,435	2,019	3,454	1,460	2,349	3,809	2,015	2,910	4,925	2,563	3,368	5,931	2.55	2.89	3.09	3.93	3.93	4.80	2.55	2.89	3.09	3.93	4.80
80～84歳	669	1,047	1,716	800	1,330	2,130	1,023	1,657	2,680	1,065	1,952	3,017	1,534	2,575	4,109	1.48	1.78	2.17	2.41	2.41	3.32	1.48	1.78	2.17	2.41	3.32
85～89歳	252	430	682	348	649	997	425	895	1,320	593	1,181	1,774	655	1,498	2,153	0.59	0.83	1.07	1.42	1.42	1.74	0.59	0.83	1.07	1.42	1.74
90歳以上	46	150	196	81	209	290	146	373	519	233	595	828	309	937	1,246	0.17	0.24	0.42	0.66	0.66	1.01	0.17	0.24	0.42	0.66	1.01
不詳	-	-	-	6	2	8	21	4	25	9	6	15	3	3	6	-	0.01	0.02	0.01	0.01	0.00	-	0.01	0.02	0.01	0.00

3区分別人口

区分	S60	H2	H7	H12	H17
0～14歳 (年少人口)	24,657	21,790	19,978	18,935	18,036
15～64歳 (生産年齢人口)	77,090	80,328	82,334	82,143	78,605
65歳～ (老年人口)	14,431	17,309	20,947	24,275	27,033
不詳	-	8	25	15	6
総数	116,178	119,435	123,284	125,368	123,680
構成比	21.2	18.2	16.2	15.1	14.6
	66.4	67.3	66.8	65.5	63.6
	12.4	14.5	17.0	19.4	21.9
老年人口指数	18.7	21.5	25.4	29.6	34.4

(注) 老年人口指数 = 老年人口 ÷ 生産年齢人口 × 100



9 男女別5歳階級別人口の推移 続き

旧丸子町

各年10月1日現在 単位：人

区分	昭和60年				平成2年				平成7年				平成12年				平成17年				各人口中に占める割合 (%)												
	男		女		男		女		男		女		男		女		男		女		男		女		S60年		H12年		H17年				
	男	女	計		男	女	計		男	女	計		男	女	計		男	女	計		男	女	計		男	女	計		男	女	計		
合計	12,560	13,579	26,139	12,375	13,377	25,752	12,224	13,126	25,350	12,358	13,195	25,553	11,812	12,729	24,541	100.00	100.00	100.00	100.00	100.00	100.00	100.00	100.00	100.00	100.00	100.00	100.00	100.00	100.00	100.00	100.00		
0～4歳	771	1,481	2,252	672	1,336	2,008	611	567	1,178	1,187	561	1,117	494	481	975	5.67	5.19	4.65	4.37	4.37	4.37	4.37	4.37	4.37	4.37	4.37	4.37	4.37	4.37	4.37	4.37		
5～9歳	870	1,697	2,567	739	1,453	2,192	676	628	1,304	1,304	580	1,230	588	566	1,154	6.49	5.64	5.14	4.81	4.81	4.81	4.81	4.81	4.81	4.81	4.81	4.81	4.81	4.81	4.81	4.81	4.81	
10～14歳	1,029	1,995	3,024	765	1,696	2,461	756	694	1,450	1,450	651	1,343	648	588	1,236	7.63	6.59	5.72	5.26	5.26	5.26	5.26	5.26	5.26	5.26	5.26	5.26	5.26	5.26	5.26	5.26	5.26	
15～19歳	907	1,874	2,781	903	1,802	2,705	756	740	1,496	1,496	602	1,265	599	556	1,155	7.17	7.00	5.90	4.95	4.95	4.95	4.95	4.95	4.95	4.95	4.95	4.95	4.95	4.95	4.95	4.95	4.95	
20～24歳	589	1,357	1,946	660	1,470	2,130	729	788	1,517	1,517	605	1,262	499	509	1,008	5.19	5.71	5.98	4.94	4.94	4.94	4.94	4.94	4.94	4.94	4.94	4.94	4.94	4.94	4.94	4.94	4.94	
25～29歳	741	1,472	2,213	725	1,442	2,167	744	759	1,503	1,503	880	1,642	689	625	1,314	5.63	5.60	5.93	6.43	6.43	6.43	6.43	6.43	6.43	6.43	6.43	6.43	6.43	6.43	6.43	6.43	6.43	6.43
30～34歳	843	1,661	2,504	735	1,411	2,146	683	673	1,356	1,356	745	1,435	753	682	1,435	6.35	5.48	5.35	5.62	5.62	5.62	5.62	5.62	5.62	5.62	5.62	5.62	5.62	5.62	5.62	5.62	5.62	5.62
35～39歳	1,013	1,962	2,975	821	1,631	2,452	720	663	1,383	1,383	697	1,386	711	697	1,408	7.51	6.33	5.46	5.42	5.42	5.42	5.42	5.42	5.42	5.42	5.42	5.42	5.42	5.42	5.42	5.42	5.42	5.42
40～44歳	883	1,755	2,638	991	1,950	2,941	819	825	1,644	1,644	727	1,430	693	701	1,394	6.71	7.57	6.49	5.60	5.60	5.60	5.60	5.60	5.60	5.60	5.60	5.60	5.60	5.60	5.60	5.60	5.60	5.60
45～49歳	840	1,664	2,504	886	1,756	2,642	1,004	964	1,968	1,968	821	1,655	714	699	1,413	6.37	6.82	7.76	6.48	6.48	6.48	6.48	6.48	6.48	6.48	6.48	6.48	6.48	6.48	6.48	6.48	6.48	6.48
50～54歳	907	1,817	2,724	837	1,655	2,492	866	851	1,717	1,717	997	1,959	799	816	1,615	6.95	6.43	6.77	7.67	7.67	7.67	7.67	7.67	7.67	7.67	7.67	7.67	7.67	7.67	7.67	7.67	7.67	7.67
55～59歳	847	1,786	2,633	863	1,756	2,619	810	808	1,618	1,618	850	1,743	980	956	1,936	6.83	6.82	6.38	6.82	6.82	6.82	6.82	6.82	6.82	6.82	6.82	6.82	6.82	6.82	6.82	6.82	6.82	6.82
60～64歳	695	1,590	2,185	821	1,732	2,553	845	889	1,734	1,734	822	1,663	807	895	1,702	6.08	6.73	6.84	6.51	6.51	6.51	6.51	6.51	6.51	6.51	6.51	6.51	6.51	6.51	6.51	6.51	6.51	6.51
65～69歳	547	1,295	1,842	652	1,496	2,148	783	896	1,679	1,679	812	1,717	765	800	1,565	4.95	5.81	6.62	6.72	6.72	6.72	6.72	6.72	6.72	6.72	6.72	6.72	6.72	6.72	6.72	6.72	6.72	6.72
70～74歳	480	1,182	1,662	486	1,195	1,681	584	817	1,401	1,401	739	1,607	737	876	1,613	4.52	4.64	5.53	6.29	6.29	6.29	6.29	6.29	6.29	6.29	6.29	6.29	6.29	6.29	6.29	6.29	6.29	6.29
75～79歳	317	453	770	379	619	998	409	638	1,047	1,047	541	1,336	621	811	1,432	2.95	3.88	4.13	5.23	5.23	5.23	5.23	5.23	5.23	5.23	5.23	5.23	5.23	5.23	5.23	5.23	5.23	5.23
80～84歳	190	325	515	215	343	558	287	544	831	831	309	893	420	698	1,118	1.97	2.17	3.28	3.49	3.49	3.49	3.49	3.49	3.49	3.49	3.49	3.49	3.49	3.49	3.49	3.49	3.49	3.49
85～89歳	74	131	205	98	208	306	113	231	344	344	186	612	195	454	649	0.78	1.19	1.36	2.40	2.40	2.40	2.40	2.40	2.40	2.40	2.40	2.40	2.40	2.40	2.40	2.40	2.40	2.40
90歳以上	17	44	61	26	82	108	29	151	180	180	65	192	99	318	417	0.23	0.42	0.71	1.01	1.01	1.01	1.01	1.01	1.01	1.01	1.01	1.01	1.01	1.01	1.01	1.01	1.01	1.01
不詳	-	-	-	1	-	1	-	-	-	-	1	-	1	1	2	-	0.00	-	-	-	-	-	-	-	-	-	-	-	-	-	-	-	

3区分別人口

区分	S60	H2	H7	H12	H17
0～14歳 (年少人口)	5,173	4,485	3,932	3,690	3,365
15～64歳 (生産年齢人口)	16,938	16,605	15,936	15,440	14,380
65歳～ (老年人口)	4,028	4,661	5,482	6,422	6,794
不詳	-	1	-	1	2
総数	26,139	25,752	25,350	25,553	24,541
構成	19.8	17.4	15.5	14.4	13.7
15～64歳	64.8	64.5	62.9	60.4	58.6
65歳～	15.4	18.1	21.6	25.1	27.7
老年人口指数	23.8	28.1	34.4	41.6	47.3

(注) 老年人口指数 = 老年人口 ÷ 生産年齢人口 × 100

9 男女別5歳階級別人口の推移 続き

旧真田町

各年10月1日現在 単位：人

区分	昭和60年				平成2年				平成7年				平成12年				平成17年				各人口中に占める割合 (%)					
	男		女		男		女		男		女		男		女		男		女		男		女		計	
	男	女	計	男	女	計	男	女	計	男	女	計	男	女	計	男	女	計	男	女	計	S60年	H2年	H7年	H12年	H17年
合計	5,203	5,439	10,642	5,272	5,549	10,821	5,591	5,748	11,339	5,669	5,784	11,453	5,582	5,718	11,310	5,592	5,718	11,310	5,582	5,718	11,310	100.00	100.00	100.00	100.00	100.00
0～4歳	306	332	638	311	282	593	285	255	540	231	228	459	218	200	418	218	200	418	218	200	418	5.92	5.42	5.18	4.01	3.70
5～9歳	374	394	768	356	358	714	370	342	712	347	300	647	268	257	525	268	257	525	268	257	525	7.04	5.86	5.28	5.65	4.64
10～14歳	399	411	810	395	417	812	390	403	793	394	371	765	355	303	658	355	303	658	355	303	658	8.27	6.96	5.74	6.68	5.82
15～19歳	312	287	599	343	347	690	405	356	761	382	331	713	391	331	722	391	331	722	391	331	722	7.20	7.84	6.63	6.23	6.38
20～24歳	277	248	525	229	246	475	289	263	552	278	234	512	271	224	495	271	224	495	271	224	495	6.33	6.70	7.60	4.47	4.38
25～29歳	315	285	600	267	267	534	236	256	492	304	282	586	280	255	535	280	255	535	280	255	535	5.75	6.13	6.77	5.12	4.73
30～34歳	370	310	680	320	303	623	304	310	614	286	278	564	316	299	615	316	299	615	316	299	615	6.85	5.94	6.38	4.92	5.44
35～39歳	386	381	767	400	344	744	364	355	719	346	369	715	300	314	614	300	314	614	300	314	614	8.22	6.80	5.97	6.24	5.43
40～44歳	360	341	701	410	395	805	441	387	828	381	367	748	356	365	721	356	365	721	356	365	721	7.24	8.11	6.67	6.53	6.37
45～49歳	315	286	601	373	339	712	442	420	862	455	401	856	383	376	759	383	376	759	383	376	759	6.38	7.05	7.92	7.47	6.71
50～54歳	331	364	695	316	295	611	380	351	731	440	426	866	436	389	825	436	389	825	436	389	825	6.53	6.17	6.83	7.56	7.29
55～59歳	449	453	902	332	370	702	325	301	626	380	361	741	455	429	884	455	429	884	455	429	884	6.46	6.30	5.97	6.47	7.82
60～64歳	333	390	723	428	440	868	328	378	706	322	317	639	379	372	751	379	372	751	379	372	751	5.40	6.21	6.04	5.58	6.64
65～69歳	245	351	596	308	372	680	406	441	847	323	358	681	315	320	635	315	320	635	315	320	635	4.13	5.03	5.73	5.95	5.61
70～74歳	190	251	441	209	334	543	280	353	633	347	417	764	289	353	642	289	353	642	289	353	642	3.52	3.71	4.51	6.67	5.68
75～79歳	132	189	321	144	219	363	179	294	473	236	331	567	307	389	696	307	389	696	307	389	696	2.55	2.89	3.09	4.95	6.15
80～84歳	75	114	189	84	138	222	106	164	270	130	254	384	183	280	463	183	280	463	183	280	463	1.48	1.78	2.17	3.35	4.09
85～89歳	23	42	65	36	65	101	47	88	135	60	110	170	65	182	247	65	182	247	65	182	247	0.59	0.83	1.07	1.48	2.18
90歳以上	11	10	21	10	17	27	14	31	45	27	49	76	25	80	105	25	80	105	25	80	105	0.17	0.24	0.42	0.66	0.93
不詳	-	-	-	1	1	2	-	-	-	-	-	-	-	-	-	-	-	-	-	-	-	-	0.01	0.02	-	-

3区分別人口

区分	S60	H2	H7	H12	H17
0～14歳 (年少人口)	2,216	2,119	2,045	1,871	1,601
15～64歳 (生産年齢人口)	6,793	6,764	6,891	6,940	6,921
65歳～ (老年人口)	1,633	1,936	2,403	2,642	2,788
不詳	-	2	-	-	-
総数	10,642	10,821	11,339	11,453	11,310
構成比	20.8	19.6	18.0	16.3	14.2
15～64歳	63.8	62.5	60.8	60.6	61.2
65歳～	15.3	17.9	21.2	23.1	24.7
老年人口指数	24.0	28.6	34.9	38.1	40.3

(注) 老年人口指数 = 老年人口 ÷ 生産年齢人口 × 100

9 男女別5歳階級別人口の推移 続き

旧武石村

各年10月1日現在 単位：人

区分	昭和60年			平成2年			平成7年			平成12年			平成17年			各人口中に占める割合 (%)				
	男	女	計	男	女	計	男	女	計	男	女	計	男	女	計	S60年	H2年	H7年	H12年	H17年
	合計	2,006	2,158	4,164	2,060	2,191	4,251	2,050	2,184	4,234	2,031	2,163	4,194	1,983	2,137	4,120	100.00	100.00	100.00	100.00
0～4歳	121	128	249	138	112	250	83	85	168	90	72	162	85	77	162	5.92	5.42	5.18	3.86	3.93
5～9歳	131	154	285	133	144	277	144	125	269	93	88	181	105	90	195	7.04	5.86	5.28	4.32	4.73
10～14歳	151	146	297	139	157	296	148	151	299	145	135	280	96	92	188	8.27	6.96	5.74	6.68	4.56
15～19歳	122	107	229	138	126	264	121	141	262	131	125	256	124	108	232	7.20	7.84	6.63	6.10	5.63
20～24歳	81	88	169	82	90	172	101	88	189	86	105	191	92	102	194	6.33	6.70	7.60	4.55	4.71
25～29歳	113	111	224	81	92	173	77	87	164	105	93	198	94	103	197	5.75	6.13	6.77	4.72	4.78
30～34歳	154	135	289	125	116	241	90	91	181	81	89	170	107	103	210	6.85	5.94	6.38	4.05	5.10
35～39歳	166	132	298	167	150	317	125	140	265	90	90	180	102	113	215	8.22	6.80	5.97	4.29	5.22
40～44歳	117	114	231	171	129	300	171	150	321	132	146	278	100	98	198	7.24	8.11	6.67	6.63	4.81
45～49歳	113	108	221	116	116	232	177	140	317	174	154	328	130	145	275	6.38	7.05	7.92	7.82	6.67
50～54歳	126	127	253	114	112	226	119	118	237	177	141	318	165	154	319	6.53	6.17	6.83	7.58	7.74
55～59歳	152	189	341	126	127	253	117	117	234	123	122	245	175	141	316	6.46	6.30	5.97	5.84	7.67
60～64歳	161	208	369	150	190	340	128	127	255	123	123	246	128	123	251	5.40	6.21	6.04	5.87	6.09
65～69歳	113	132	245	154	205	359	142	180	322	123	124	247	118	121	239	4.13	5.03	5.73	5.89	5.80
70～74歳	73	114	187	105	131	236	146	192	338	133	170	303	110	117	227	3.52	3.71	4.51	7.22	5.51
75～79歳	64	70	134	61	96	157	88	123	211	120	183	303	114	159	273	2.55	2.89	3.09	7.22	6.63
80～84歳	31	56	87	40	50	90	45	80	125	63	107	170	93	161	254	1.48	1.78	2.17	4.05	6.17
85～89歳	15	31	46	18	37	55	22	32	54	27	64	91	33	87	120	0.59	0.83	1.07	2.17	2.91
90歳以上	2	8	10	2	11	13	6	17	23	15	32	47	12	43	55	0.17	0.24	0.42	1.12	1.33
不詳	-	-	-	-	-	-	-	-	-	-	-	-	-	-	-	-	0.01	0.02	0.00	0.00

3区分別人口

区分	S60	H2	H7	H12	H17
0～14歳 (年少人口)	831	823	736	623	545
15～64歳 (生産年齢人口)	2,624	2,518	2,425	2,410	2,407
65歳～ (老年人口)	709	910	1,073	1,161	1,168
不詳	-	-	-	-	-
総数	4,164	4,251	4,234	4,194	4,120
構成比					
0～14歳	20.0	19.4	17.4	14.9	13.2
15～64歳	63.0	59.2	57.3	57.5	58.4
65歳～	17.0	21.4	25.3	27.7	28.3
老年人口指数	27.0	36.1	44.2	48.2	48.5

(注) 老年人口指数 = 老年人口 ÷ 生産年齢人口 × 100

## 10 年齢別人口構成

平成21年10月1日現在

単位：人

年齢	総数	男	女	年齢	総数	男	女
0～4	6,786	3,430	3,356	55～59	11,186	5,620	5,566
0	1,233	601	632	55	1,908	990	918
1	1,329	684	645	56	2,043	1,019	1,024
2	1,424	734	690	57	2,222	1,096	1,126
3	1,362	692	670	58	2,360	1,158	1,202
4	1,438	719	719	59	2,653	1,357	1,296
5～9	7,538	3,816	3,722	60～64	11,656	5,727	5,929
5	1,485	759	726	60	2,823	1,389	1,434
6	1,467	731	736	61	2,765	1,360	1,405
7	1,567	774	793	62	2,621	1,284	1,337
8	1,496	776	720	63	1,527	750	777
9	1,523	776	747	64	1,920	944	976
10～14	7,850	4,080	3,770	65～69	10,639	5,184	5,455
10	1,575	824	751	65	2,285	1,103	1,182
11	1,541	793	748	66	2,169	1,051	1,118
12	1,535	763	772	67	2,187	1,101	1,086
13	1,583	845	738	68	2,071	1,014	1,057
14	1,616	855	761	69	1,927	915	1,012
15～19	8,029	4,119	3,910	70～74	8,726	4,077	4,649
15	1,632	864	768	70	1,628	752	876
16	1,649	846	803	71	1,844	884	960
17	1,653	858	795	72	1,791	830	961
18	1,560	787	773	73	1,773	823	950
19	1,535	764	771	74	1,690	788	902
20～24	7,895	4,108	3,787	75～79	8,314	3,611	4,703
20	1,599	805	794	75	1,706	779	927
21	1,562	794	768	76	1,718	701	1,017
22	1,565	840	725	77	1,706	751	955
23	1,598	853	745	78	1,612	695	917
24	1,571	816	755	79	1,572	685	887
25～29	7,948	4,140	3,808	80～84	6,901	2,743	4,158
25	1,526	807	719	80	1,548	612	936
26	1,580	801	779	81	1,439	598	841
27	1,550	806	744	82	1,405	589	816
28	1,597	832	765	83	1,314	500	814
29	1,695	894	801	84	1,195	444	751
30～34	9,840	5,115	4,725	85～89	3,963	1,247	2,716
30	1,783	949	834	85	1,054	380	674
31	1,911	950	961	86	878	305	573
32	1,944	1,011	933	87	781	229	552
33	2,043	1,068	975	88	692	187	505
34	2,159	1,137	1,022	89	558	146	412
35～39	11,308	5,978	5,330	90～94	1,625	413	1,212
35	2,272	1,213	1,059	90	435	117	318
36	2,297	1,220	1,077	91	434	100	334
37	2,331	1,222	1,109	92	307	74	233
38	2,204	1,178	1,026	93	249	77	172
39	2,204	1,145	1,059	94	200	45	155
40～44	10,002	5,058	4,944	95～99	468	91	377
40	2,072	1,068	1,004	95	158	17	141
41	2,105	1,101	1,004	96	115	24	91
42	2,132	1,036	1,096	97	90	28	62
43	1,660	839	821	98	65	15	50
44	2,033	1,014	1,019	99	40	7	33
45～49	9,445	4,714	4,731	100以上	73	8	65
45	1,861	973	888	100	30	4	26
46	1,985	1,008	977	101	18	1	17
47	1,858	918	940	102	9	1	8
48	1,918	917	1,001	103	7	2	5
49	1,823	898	925	104	6	-	6
50～54	9,679	4,928	4,751	105	1	-	1
50	1,919	942	977	106	1	-	1
51	1,921	991	930	107	1	-	1
52	1,871	935	936				
53	1,899	1,009	890				
54	2,069	1,051	1,018				
				総数	159,871	78,207	81,664

資料：住民基本台帳人口（外国人を含まない）

2 人口・世帯

11 人口動態（自然動態）

年次	出生(人)			死亡(人)			増減(人)			死産 (人)	婚姻 (件)	離婚 (件)
	総数	男	女	総数	男	女	総数	男	女			
平成20年	1,417	725	692	1,722	865	857	305	140	165	42	1,889	484
21	1,263	636	627	1,659	842	817	396	206	190	26	1,824	467
21年1月	116	43	73	193	95	98	77	52	25	2	171	37
2	93	42	51	139	66	73	46	24	22	-	144	31
3	97	47	50	149	78	71	52	31	21	3	198	44
4	104	54	50	128	61	67	24	7	17	6	171	47
5	125	67	58	123	55	68	2	12	10	2	169	41
6	112	49	63	131	67	64	19	18	1	-	134	45
7	103	59	44	124	62	62	21	3	18	4	164	55
8	97	51	46	125	64	61	28	13	15	2	118	31
9	97	50	47	156	80	76	59	30	29	1	119	36
10	102	48	54	118	63	55	16	15	1	4	143	39
11	107	62	45	146	78	68	39	16	23	1	160	27
12	110	64	46	127	73	54	17	9	8	1	133	34

資料：毎月人口異動調査、市民課

12 人口動態（社会動態）

単位：人

年次	転入			転出			差引増減
	総数	県外	県内	総数	県外	県内	
平成20年	5,207	2,712	2,495	5,691	3,208	2,483	484
21	5,335	2,740	2,595	6,265	3,277	2,988	930
21年1月	385	208	177	413	199	214	28
2	395	204	191	425	231	194	30
3	1,242	662	580	1,360	714	646	118
4	746	376	370	862	488	374	116
5	323	149	174	393	212	181	70
6	333	171	162	341	193	148	8
7	343	176	167	413	213	200	70
8	282	150	132	438	235	203	156
9	348	182	166	418	207	211	70
10	336	162	174	446	214	232	110
11	310	164	146	412	189	223	102
12	292	136	156	344	182	162	52

資料：毎月人口異動調査

13 人口動態率

単位：‰（その他の増減を除く）

年次	出生率	死亡率	自然（動態） 増加率	転入率	転出率	社会（動態） 増減率	その他の 増減(人)	人口 増加率
平成16年	9.3	8.8	0.6	46.6	47.2	0.6	129	1.2
17	9.0	9.5	0.5	48.2	46.2	2.0	90	1.5
18	9.0	9.5	0.5	38.4	41.5	3.1	9	3.6
19	8.9	9.9	1.0	34.6	41.3	6.8	63	7.8
20	8.8	10.7	1.0	32.3	35.3	3.0	80	4.9
21	7.9	10.4	2.5	33.4	39.2	5.8	110	8.3

（注）1 「その他の増減」は、職権記載・削除等を含む実数である。

2 出生率・死亡率・自然増加率・転入率・転出率・社会増減率・人口増加率は、10月1日現在の推計人口1,000人に対する率である。

資料：情報推進課

## 14 人口異動の地方別概況

平成21年 単位：人

転入・転出先	転 入			転 出			増 減
	計	男	女	計	男	女	
総 数	5,335	2,740	2,595	6,265	3,277	2,988	930
県 内 計	2,528	1,283	1,245	2,429	1,204	1,225	99
長 野 市	453	229	224	542	261	281	89
松 本 市	261	163	98	210	118	92	51
小 諸 市	143	67	76	130	63	67	13
佐 久 市	207	97	110	214	107	107	7
千 曲 市	146	79	67	109	58	51	37
東 御 市	332	149	183	317	152	165	15
(小県郡計)	116	46	70	125	62	63	9
青 木 村	49	17	32	69	34	35	20
長 和 町	67	29	38	56	28	28	11
坂 城 町	166	85	81	136	64	72	30
県 内 其 他	704	368	336	646	319	327	58
県 外 計	2,807	1,457	1,350	3,836	2,073	1,763	1,029
北 海 道	34	19	15	49	35	14	15
青 森 県	12	8	4	4	3	1	8
岩 手 県	14	7	7	19	12	7	5
宮 城 県	13	7	6	27	17	10	14
秋 田 県	5	2	3	5	2	3	0
山 形 県	5	1	4	19	11	8	14
福 島 県	24	11	13	39	25	14	15
茨 城 県	47	30	17	75	41	34	28
栃 木 県	48	30	18	79	49	30	31
群 馬 県	127	77	50	169	91	78	42
埼 玉 県	241	136	105	326	177	149	85
千 葉 県	115	57	58	189	91	98	74
東 京 都	450	242	208	547	281	266	97
神 奈 川 県	205	112	93	261	134	127	56
新 潟 県	100	54	46	109	63	46	9
富 山 県	26	13	13	26	14	12	0
石 川 県	19	11	8	35	22	13	16
福 井 県	7	4	3	17	14	3	10
山 梨 県	41	18	23	95	54	41	54
岐 阜 県	26	14	12	35	20	15	9
静 岡 県	75	50	25	82	52	30	7
愛 知 県	151	89	62	222	140	82	71
三 重 県	20	12	8	30	16	14	10
滋 賀 県	15	6	9	16	8	8	1
京 都 府	22	13	9	25	11	14	3
大 阪 府	71	38	33	71	44	27	0
兵 庫 県	19	10	9	35	21	14	16
奈 良 県	8	3	5	11	5	6	3
和 歌 山 県	6	3	3	5	4	1	1
鳥 取 県	2	-	2	3	1	2	1
島 根 県	3	2	1	21	15	6	18
島 岡 県	7	4	3	8	5	3	1
広 島 県	6	4	2	15	9	6	9
山 口 県	4	3	1	4	3	1	0
徳 島 県	4	1	3	3	1	2	1
香 川 県	6	3	3	1	-	1	5
愛 媛 県	14	8	6	8	5	3	6
高 知 県	3	1	2	1	1	-	2
福 岡 県	24	17	7	27	19	8	3
佐 賀 県	8	5	3	1	-	1	7
長 崎 県	6	3	3	4	2	2	2
熊 本 県	2	1	1	7	5	2	5
大 分 県	4	4	-	8	6	2	4
宮 崎 県	5	3	2	6	5	1	1
鹿 児 島 県	1	-	1	5	3	2	4
沖 縄 県	13	8	5	22	9	13	9
国 外	749	313	436	1,070	527	543	321
不 明	-	-	-	-	-	-	0

資料：毎月人口異動調査

2 人口・世帯

15 人口集中地区の人口、面積及び人口密度

旧上田市

各年10月1日現在

年次	人口		面積	人口密度(人/km <sup>2</sup> )		
	集中人口(人)	集中度(%)		地区面積(km <sup>2</sup> )	面積率(%)	集中人口
昭和60年	37,810	32.5	8.0	4.5	4,726	658
平成2年	40,398	33.8	10.1	5.7	4,000	676
7	42,809	34.7	10.7	6.1	3,993	698
12	43,267	34.5	11.1	6.3	3,901	709
17	48,148	38.9	12.6	7.1	3,821	700

旧丸子町

年次	人口		面積	人口密度(人/km <sup>2</sup> )		
	集中人口(人)	集中度(%)		地区面積(km <sup>2</sup> )	面積率(%)	集中人口
昭和60年	9,754	37.3	2.9	2.7	3,363	248
平成2年	9,120	35.4	3.3	3.1	2,764	244
7	6,495	25.6	2.4	2.3	2,764	240
12	6,296	24.6	2.4	2.3	2,645	242
17	5,893	24.0	2.3	2.2	2,585	232

資料：国勢調査

16 人口、世帯、面積、人口密度（長野県 東信 上小 小県 上田）

平成17年10月1日現在

地区	人口(人)		世帯		面積(km <sup>2</sup> )		人口密度 (人/km <sup>2</sup> )
	構成比(%)		構成比(%)		構成比(%)		
長野県	2,196,114	100.0	780,245	100.0	13,562.23	100.0	161.9
東信地区	421,455	19.2	149,494	19.2	2,476.95	18.3	163.0
上小地区	175,729	8.0	64,034	8.2	793.04	5.8	221.6
小県郡	52,049	2.4	17,128	2.2	616.31	4.5	84.5
丸子町	24,541	1.1	8,196	1.1	105.70	0.8	232.2
真田町	11,310	0.5	3,534	0.5	181.90	1.3	62.2
武石村	4,120	0.2	1,322	0.2	87.67	0.6	47.0
上田市	123,680	5.6	46,906	6.0	176.73	1.3	699.8
新上田市	163,651	7.5	59,958	7.7	552.00	4.1	296.5

(注) 面積は国土地理院発表(平成10年10月1日現在)のものによる。

小県郡は丸子町、真田町、武石村、青木村、長和町、上小地区は上田市と小県郡

資料：国勢調査

17 外国人登録人口

各年12月31日現在

年次	人口(人)						
	総数	ブラジル	中国	朝鮮・韓国	アメリカ	カナダ	その他
平成17年	6,343	3,249	1,019	364	33	21	1,657
18	6,093	3,023	1,054	357	26	14	1,619
19	5,465	2,440	1,095	363	24	12	1,531
20	5,219	2,155	1,141	382	25	11	1,505
21	4,500	1,551	1,101	419	24	10	1,395

(注) 平成17年は4市町村の合計

資料：市民課

## 18 15歳以上人口の労働力状態

上田市

平成17年10月1日現在 単位：人・%

区分	総数	労働力人口				非労働力人口	労働状態不詳
		総数	就業者	完全失業者	完全失業率(%)		
総数	140,096	87,017	82,299	4,718	5.42	52,216	863
男	67,663	50,600	47,488	3,112	6.15	16,479	584
女	72,433	36,417	34,811	1,606	4.41	35,737	279
(構成比)							
総数	100.0	62.1	58.7	3.4	-	37.3	0.6
男	48.3	36.1	33.9	2.2	-	11.8	0.4
女	51.7	26.0	24.8	1.1	-	25.5	0.2

資料：国勢調査

旧上田市

区分	総数	労働力人口				非労働力人口	労働状態不詳
		総数	就業者	完全失業者	完全失業率(%)		
総数	105,638	65,478	61,741	3,737	5.71	39,364	796
男	51,134	38,229	35,775	2,454	6.42	12,357	548
女	54,504	27,249	25,966	1,283	4.71	27,007	248
(構成比)							
総数	100.0	62.0	58.4	3.5	-	37.3	0.8
男	48.4	36.2	33.9	2.3	-	11.7	0.5
女	51.6	25.8	24.6	1.2	-	25.6	0.2

旧丸子町

区分	総数	労働力人口				非労働力人口	労働状態不詳
		総数	就業者	完全失業者	完全失業率(%)		
総数	21,174	13,008	12,348	660	5.07	8,125	41
男	10,081	7,482	7,032	450	6.01	2,578	21
女	11,093	5,526	5,316	210	3.80	5,547	20
(構成比)							
総数	100.0	61.4	58.3	3.1	-	38.4	0.2
男	47.6	35.3	33.2	2.1	-	12.2	0.1
女	52.4	26.1	25.1	1.0	-	26.2	0.1

旧真田町

区分	総数	労働力人口				非労働力人口	労働状態不詳
		総数	就業者	完全失業者	完全失業率(%)		
総数	9,709	6,196	5,952	244	3.94	3,496	17
男	4,751	3,583	3,435	148	4.13	1,156	12
女	4,958	2,613	2,517	96	3.67	2,340	5
(構成比)							
総数	100.0	63.8	61.3	2.5	-	36.0	0.2
男	48.9	36.9	35.4	1.5	-	11.9	0.1
女	51.1	26.9	25.9	1.0	-	24.1	0.1

旧武石村

区分	総数	労働力人口				非労働力人口	労働状態不詳
		総数	就業者	完全失業者	完全失業率(%)		
総数	3,575	2,335	2,258	77	3.30	1,231	9
男	1,697	1,306	1,246	60	4.59	388	3
女	1,878	1,029	1,012	17	1.65	843	6
(構成比)							
総数	100.0	65.3	63.2	2.2	-	34.4	0.3
男	47.5	36.5	34.9	1.7	-	10.9	0.1
女	52.5	28.8	28.3	0.5	-	23.6	0.2



2 人口・世帯

19 従業地による産業大分類、年齢（5歳階級）別15歳以上就業者数

上田市

平成17年10月1日現在 単位：人

産業大分類	総数	15～19	20～24	25～29	30～34	35～39	40～44	45～49	50～54	55～59	60～64歳	65歳以上
総数	84,698	1,158	5,404	7,939	9,056	8,602	8,684	8,545	9,309	9,988	6,423	9,590
第1次産業	6,580	9	40	82	115	112	161	166	281	408	805	4,401
A 農業	6,502	7	39	77	110	104	155	158	273	396	798	4,385
B 林業	65	2	1	5	5	7	4	8	5	9	5	14
C 漁業	13	-	-	-	-	1	2	-	3	3	2	2
第2次産業	30,196	340	1,747	3,216	3,811	3,545	3,287	3,061	3,594	4,031	2,024	1,540
D 鉱業	18	-	-	2	2	1	1	2	2	3	1	4
E 建設業	6,234	54	269	610	759	616	555	574	844	913	574	466
F 製造業	23,944	286	1,478	2,604	3,050	2,928	2,731	2,485	2,748	3,115	1,449	1,070
第3次産業	47,544	798	3,578	4,587	5,092	4,912	5,209	5,280	5,399	5,524	3,566	3,599
G 電気・ガス・熱供給・水道業	402	-	12	35	54	65	61	67	30	42	24	12
H 通信業	1,116	4	97	209	219	150	151	79	73	82	37	15
I 運輸業	2,235	22	108	178	266	285	233	239	257	330	214	103
J 卸売・小売業	14,355	422	1,144	1,328	1,547	1,505	1,486	1,472	1,600	1,684	998	1,169
K 金融・保険業	1,682	1	99	162	208	221	243	246	202	163	88	49
L 不動産業	555	-	8	25	28	28	26	50	72	78	74	166
M 飲食店・宿泊業	4,367	215	477	335	350	385	294	341	406	590	474	500
N 医療・福祉	7,514	35	757	936	792	658	887	972	910	771	438	358
O 教育・学習支援業	3,378	5	188	297	357	406	496	490	421	340	216	162
P 複合サービス事業	1,287	4	57	106	139	134	200	223	179	133	70	42
Q サービス業(他に分類されないもの)	8,707	88	580	822	864	847	876	807	949	1,086	842	946
R 公務	1,946	2	51	154	268	228	256	294	300	225	91	77
S 分類不能の産業	378	11	39	54	38	33	27	38	35	25	28	50
(男)	48,349	608	2,791	4,541	5,525	5,016	4,688	4,617	5,052	5,618	3,929	5,964
第1次産業	3,881	7	31	65	76	53	79	83	127	202	451	2,707
A 農業	3,815	5	30	60	71	46	74	77	123	191	444	2,694
B 林業	58	2	1	5	5	6	3	6	4	9	5	12
C 漁業	8	-	-	-	-	1	2	-	-	2	2	1
第2次産業	21,123	223	1,199	2,327	2,763	2,500	2,251	2,083	2,491	2,691	1,469	1,126
D 鉱業	14	-	-	2	2	1	1	1	2	2	-	3
E 建設業	5,252	50	239	534	662	527	447	474	701	765	474	379
F 製造業	15,857	173	960	1,791	2,099	1,972	1,803	1,608	1,788	1,924	995	744
第3次産業	23,115	370	1,542	2,120	2,664	2,438	2,342	2,431	2,412	2,707	1,991	2,098
G 電気・ガス・熱供給・水道業	331	-	7	26	47	50	52	56	22	37	23	11
H 通信業	721	2	53	127	145	94	96	55	43	62	31	13
I 運輸業	1,873	19	88	133	219	229	193	206	211	281	201	93
J 卸売・小売業	7,116	206	589	697	862	777	649	660	675	806	527	668
K 金融・保険業	733	-	19	60	93	97	96	107	96	82	60	23
L 不動産業	333	-	3	14	18	21	10	31	33	47	48	108
M 飲食店・宿泊業	1,815	84	233	158	173	170	105	143	161	193	170	225
N 医療・福祉	1,673	8	140	196	207	140	162	156	154	160	147	203
O 教育・学習支援業	1,640	2	72	115	142	186	233	244	202	196	149	99
P 複合サービス事業	836	3	41	73	96	85	134	132	113	82	41	36
Q サービス業(他に分類されないもの)	4,663	45	275	422	474	436	420	421	495	598	519	558
R 公務	1,381	1	22	99	188	153	192	220	207	163	75	61
S 分類不能の産業	230	8	19	29	22	25	16	20	22	18	18	33
(女)	36,349	550	2,613	3,398	3,531	3,586	3,996	3,928	4,257	4,369	2,494	3,627
第1次産業	2,699	2	9	17	39	59	82	83	154	206	354	1,694
A 農業	2,687	2	9	17	39	58	81	81	150	205	354	1,691
B 林業	7	-	-	-	-	1	1	2	1	-	-	2
C 漁業	5	-	-	-	-	-	-	-	3	1	-	1
第2次産業	9,073	117	548	889	1,048	1,045	1,036	978	1,103	1,340	555	414
D 鉱業	4	-	-	-	-	-	-	1	-	1	1	1
E 建設業	982	4	30	76	97	89	108	100	143	148	100	87
F 製造業	8,087	113	518	813	951	956	928	877	960	1,191	454	326
第3次産業	24,429	428	2,036	2,467	2,428	2,474	2,867	2,849	2,987	2,817	1,575	1,501
G 電気・ガス・熱供給・水道業	71	-	5	9	7	15	9	11	8	5	1	1
H 通信業	395	2	44	82	74	56	55	24	30	20	6	2
I 運輸業	362	3	20	45	47	56	40	33	46	49	13	10
J 卸売・小売業	7,239	216	555	631	685	728	837	812	925	878	471	501
K 金融・保険業	949	1	80	102	115	124	147	139	106	81	28	26
L 不動産業	222	-	5	11	10	7	16	19	39	31	26	58
M 飲食店・宿泊業	2,552	131	244	177	177	215	189	198	245	397	304	275
N 医療・福祉	5,841	27	617	740	585	518	725	816	756	611	291	155
O 教育・学習支援業	1,738	3	116	182	215	220	263	246	219	144	67	63
P 複合サービス事業	451	1	16	33	43	49	66	91	66	51	29	6
Q サービス業(他に分類されないもの)	4,044	43	305	400	390	411	456	386	454	488	323	388
R 公務	565	1	29	55	80	75	64	74	93	62	16	16
S 分類不能の産業	148	3	20	25	16	8	11	18	13	6	10	18

資料：国勢調査

## 19 従業地による産業大分類、年齢（5歳階級）別15歳以上就業者数 続き

旧上田市

産業大分類	総数	15～19	20～24	25～29	30～34	35～39	40～44	45～49	50～54	55～59	60～64歳	65歳以上
総数	65,061	933	4,365	6,169	7,176	6,855	6,860	6,614	7,067	7,634	4,784	6,604
第1次産業	4,024	4	16	42	62	70	98	88	151	270	495	2,728
A 農業	3,991	4	16	39	61	67	93	88	147	263	493	2,720
B 林業	21	-	-	3	1	2	4	-	1	4	-	6
C 漁業	12	-	-	-	-	1	1	-	3	3	2	2
第2次産業	22,327	236	1,251	2,307	2,834	2,721	2,523	2,260	2,636	2,938	1,506	1,115
D 鉱業	12	-	-	2	2	1	1	1	2	1	1	1
E 建設業	4,937	40	215	485	641	496	450	454	650	704	461	341
F 製造業	17,378	196	1,036	1,820	2,191	2,224	2,072	1,805	1,984	2,233	1,044	773
第3次産業	38,465	686	3,066	3,773	4,251	4,040	4,220	4,240	4,260	4,413	2,771	2,745
G 電気・ガス・熱供給・水道業	347	-	11	33	50	57	51	58	29	33	19	6
H 通信業	1,051	4	94	205	210	142	141	67	65	76	35	12
I 運輸業	1,834	20	99	152	227	227	178	196	207	274	179	75
J 卸売・小売業	12,510	361	1,064	1,208	1,412	1,320	1,315	1,262	1,369	1,446	829	924
K 金融・保険業	1,526	1	91	142	192	203	222	217	183	152	77	46
L 不動産業	531	-	8	24	28	27	26	48	66	71	70	163
M 飲食店・宿泊業	3,302	194	438	262	283	304	217	254	282	438	322	308
N 医療・福祉	5,136	25	511	594	527	468	620	686	647	545	275	238
O 教育・学習支援業	2,742	4	159	247	284	327	405	402	334	265	179	136
P 複合サービス事業	921	2	42	90	104	88	141	151	131	100	47	25
Q サービス業(他に分類されないもの)	7,109	73	508	694	728	702	707	677	746	854	662	758
R 公務	1,456	2	41	122	206	175	197	222	201	159	77	54
S 分類不能の産業	245	7	32	47	29	24	19	26	20	13	12	16
(男)	37,077	479	2,231	3,513	4,360	3,993	3,691	3,577	3,834	4,284	2,988	4,127
第1次産業	2,338	3	13	33	40	36	45	42	59	122	268	1,677
A 農業	2,313	3	13	30	39	33	41	42	58	116	266	1,672
B 林業	18	-	-	3	1	2	3	-	1	4	-	4
C 漁業	7	-	-	-	-	1	1	-	-	2	2	1
第2次産業	15,572	154	854	1,668	2,052	1,903	1,718	1,549	1,824	1,942	1,095	813
D 鉱業	11	-	-	2	2	1	1	1	2	1	-	1
E 建設業	4,153	36	190	426	562	416	363	383	541	584	380	272
F 製造業	11,408	118	664	1,240	1,488	1,486	1,354	1,165	1,281	1,357	715	540
第3次産業	19,021	317	1,347	1,789	2,250	2,034	1,918	1,973	1,937	2,212	1,617	1,627
G 電気・ガス・熱供給・水道業	287	-	7	24	43	46	45	49	21	29	18	5
H 通信業	672	2	50	124	137	86	91	45	39	58	29	11
I 運輸業	1,544	17	79	110	188	185	148	171	172	235	168	71
J 卸売・小売業	6,295	177	548	632	789	693	584	572	590	705	463	542
K 金融・保険業	661	-	17	51	86	85	87	100	82	78	54	21
L 不動産業	318	-	3	13	18	21	10	31	30	42	45	105
M 飲食店・宿泊業	1,321	76	212	123	135	131	74	94	106	132	106	132
N 医療・福祉	1,096	4	83	112	125	98	99	102	110	121	97	145
O 教育・学習支援業	1,353	1	62	98	114	152	192	196	167	156	129	86
P 複合サービス事業	596	2	30	62	68	56	92	90	85	62	28	21
Q サービス業(他に分類されないもの)	3,847	37	237	358	402	362	349	353	404	484	415	446
R 公務	1,031	1	19	82	145	119	147	170	131	110	65	42
S 分類不能の産業	146	5	17	23	18	20	10	13	14	8	8	10
(女)	27,984	454	2,134	2,656	2,816	2,862	3,169	3,037	3,233	3,350	1,796	2,477
第1次産業	1,686	1	3	9	22	34	53	46	92	148	227	1,051
A 農業	1,678	1	3	9	22	34	52	46	89	147	227	1,048
B 林業	3	-	-	-	-	-	1	-	-	-	-	2
C 漁業	5	-	-	-	-	-	-	-	3	1	-	1
第2次産業	6,755	82	397	639	782	818	805	711	812	996	411	302
D 鉱業	1	-	-	-	-	-	-	-	-	-	1	-
E 建設業	784	4	25	59	79	80	87	71	109	120	81	69
F 製造業	5,970	78	372	580	703	738	718	640	703	876	329	233
第3次産業	19,444	369	1,719	1,984	2,001	2,006	2,302	2,267	2,323	2,201	1,154	1,118
G 電気・ガス・熱供給・水道業	60	-	4	9	7	11	6	9	8	4	1	1
H 通信業	379	2	44	81	73	56	50	22	26	18	6	1
I 運輸業	290	3	20	42	39	42	30	25	35	39	11	4
J 卸売・小売業	6,215	184	516	576	623	627	731	690	779	741	366	382
K 金融・保険業	865	1	74	91	106	118	135	117	101	74	23	25
L 不動産業	213	-	5	11	10	6	16	17	36	29	25	58
M 飲食店・宿泊業	1,981	118	226	139	148	173	143	160	176	306	216	176
N 医療・福祉	4,040	21	428	482	402	370	521	584	537	424	178	93
O 教育・学習支援業	1,389	3	97	149	170	175	213	206	167	109	50	50
P 複合サービス事業	325	-	12	28	36	32	49	61	46	38	19	4
Q サービス業(他に分類されないもの)	3,262	36	271	336	326	340	358	324	342	370	247	312
R 公務	425	1	22	40	61	56	50	52	70	49	12	12
S 分類不能の産業	99	2	15	24	11	4	9	13	6	5	4	6

2 人口・世帯

19 従業地による産業大分類、年齢（5歳階級）別15歳以上就業者数 続き

旧丸子町

産業大分類	総数	15～19	20～24	25～29	30～34	35～39	40～44	45～49	50～54	55～59	60～64歳	65歳以上
総数	13,539	169	817	1,371	1,398	1,262	1,297	1,350	1,492	1,600	1,046	1,737
第1次産業	1,100	2	7	3	13	5	15	16	35	52	133	819
A 農業	1,088	-	6	3	13	5	15	13	32	52	133	816
B 林業	12	2	1	-	-	-	-	3	3	-	-	3
C 漁業	-	-	-	-	-	-	-	-	-	-	-	-
第2次産業	6,188	80	414	772	813	678	612	629	703	808	376	303
D 鉱業	4	-	-	-	-	-	-	1	-	2	-	1
E 建設業	846	10	40	84	84	92	74	70	110	126	73	83
F 製造業	5,338	70	374	688	729	586	538	558	593	680	303	219
第3次産業	6,142	83	391	589	566	572	663	694	742	731	524	587
G 電気・ガス・熱供給・水道業	33	-	1	1	1	5	5	4	1	6	4	5
H 通信業	57	-	3	4	6	8	8	11	6	6	2	3
I 運輸業	264	2	5	17	23	31	42	29	33	43	24	15
J 卸売・小売業	1,313	47	63	85	93	122	124	152	163	169	120	175
K 金融・保険業	127	-	7	18	13	12	17	27	12	8	10	3
L 不動産業	18	-	-	1	-	1	-	2	5	4	3	2
M 飲食店・宿泊業	558	13	24	37	36	44	36	32	59	76	87	114
N 医療・福祉	1,850	8	203	280	217	148	202	212	195	165	124	96
O 教育・学習支援業	338	-	16	32	37	43	45	53	46	36	16	14
P 複合サービス事業	188	1	7	9	18	21	25	41	22	17	17	10
Q サービス業(他に分類されないもの)	1,105	12	56	86	93	104	127	88	141	153	108	137
R 公務	291	-	6	19	29	33	32	43	59	48	9	13
S 分類不能の産業	109	4	5	7	6	7	7	11	12	9	13	28
(男)	7,847	90	424	794	870	748	740	755	815	935	589	1,087
第1次産業	700	2	4	2	9	1	10	11	19	30	87	525
A 農業	690	-	3	2	9	1	10	9	17	30	87	522
B 林業	10	2	1	-	-	-	-	2	2	-	-	3
C 漁業	-	-	-	-	-	-	-	-	-	-	-	-
第2次産業	4,412	49	276	549	590	502	448	436	502	567	264	229
D 鉱業	2	-	-	-	-	-	-	-	-	1	-	1
E 建設業	724	10	36	74	73	86	60	55	90	110	59	71
F 製造業	3,686	39	240	475	517	416	388	381	412	456	205	157
第3次産業	2,659	36	142	237	267	241	277	302	287	329	229	312
G 電気・ガス・熱供給・水道業	25	-	-	1	1	2	3	3	1	5	4	5
H 通信業	42	-	3	3	5	8	4	9	2	4	2	2
I 運輸業	214	2	5	14	18	23	36	22	25	36	22	11
J 卸売・小売業	580	20	33	49	46	57	47	67	56	72	44	89
K 金融・保険業	54	-	2	9	5	8	8	6	8	1	5	2
L 不動産業	10	-	-	1	-	-	-	-	2	3	2	2
M 飲食店・宿泊業	234	5	11	20	20	15	13	18	20	29	30	53
N 医療・福祉	470	3	47	69	74	36	54	45	33	32	34	43
O 教育・学習支援業	147	-	6	11	15	13	21	30	19	19	8	5
P 複合サービス事業	115	-	5	5	15	8	18	23	13	10	9	9
Q サービス業(他に分類されないもの)	558	6	28	43	49	50	53	46	61	77	64	81
R 公務	210	-	2	12	19	21	20	33	47	41	5	10
S 分類不能の産業	76	3	2	6	4	4	5	6	7	9	9	21
(女)	5,692	79	393	577	528	514	557	595	677	665	457	650
第1次産業	400	-	3	1	4	4	5	5	16	22	46	294
A 農業	398	-	3	1	4	4	5	4	15	22	46	294
B 林業	2	-	-	-	-	-	-	1	-	-	-	-
C 漁業	-	-	-	-	-	-	-	-	-	-	-	-
第2次産業	1,776	31	138	223	223	176	164	193	201	241	112	74
D 鉱業	2	-	-	-	-	-	-	1	-	1	-	-
E 建設業	122	-	4	10	11	6	14	15	20	16	14	12
F 製造業	1,652	31	134	213	212	170	150	177	181	224	98	62
第3次産業	3,483	47	249	352	299	331	386	392	455	402	295	275
G 電気・ガス・熱供給・水道業	8	-	1	-	-	3	2	1	-	1	-	-
H 通信業	15	-	-	1	1	-	4	2	4	2	-	1
I 運輸業	50	-	-	3	5	8	6	7	8	7	2	4
J 卸売・小売業	733	27	30	36	47	65	77	85	107	97	76	86
K 金融・保険業	73	-	5	9	8	4	9	21	4	7	5	1
L 不動産業	8	-	-	-	-	1	-	2	3	1	1	-
M 飲食店・宿泊業	324	8	13	17	16	29	23	14	39	47	57	61
N 医療・福祉	1,380	5	156	211	143	112	148	167	162	133	90	53
O 教育・学習支援業	191	-	10	21	22	30	24	23	27	17	8	9
P 複合サービス事業	73	1	2	4	3	13	7	18	9	7	8	1
Q サービス業(他に分類されないもの)	547	6	28	43	44	54	74	42	80	76	44	56
R 公務	81	-	4	7	10	12	12	10	12	7	4	3
S 分類不能の産業	33	1	3	1	2	3	2	5	5	-	4	7

## 19 従業地による産業大分類、年齢（5歳階級）別15歳以上就業者数 続き

旧真田町

産業大分類	総数	15～19	20～24	25～29	30～34	35～39	40～44	45～49	50～54	55～59	60～64歳	65歳以上
総数	4,266	38	160	290	358	335	371	407	515	534	424	834
第1次産業	1,052	3	15	31	35	32	40	49	77	61	129	580
A 農業	1,022	3	15	30	31	27	40	44	76	56	124	576
B 林業	30	-	-	1	4	5	-	5	1	5	5	4
C 漁業	-	-	-	-	-	-	-	-	-	-	-	-
第2次産業	1,049	11	61	99	116	86	101	101	145	182	88	59
D 鉱業	2	-	-	-	-	-	-	-	-	-	-	2
E 建設業	276	3	8	30	21	18	22	27	52	49	25	21
F 製造業	771	8	53	69	95	68	79	74	93	133	63	36
第3次産業	2,153	24	82	160	205	215	229	257	293	289	207	192
G 電気・ガス・熱供給・水道業	20	-	-	1	2	3	5	4	-	3	1	1
H 通信業	6	-	-	-	3	-	1	1	1	-	-	-
I 運輸業	80	-	4	6	11	15	8	9	11	6	4	6
J 卸売・小売業	357	12	11	25	28	45	28	32	45	47	35	49
K 金融・保険業	22	-	1	2	2	6	2	1	5	2	1	-
L 不動産業	3	-	-	-	-	-	-	-	-	2	-	1
M 飲食店・宿泊業	418	5	8	28	26	27	35	48	53	70	58	60
N 医療・福祉	380	2	28	43	38	28	43	53	52	47	28	18
O 教育・学習支援業	204	1	9	11	27	22	33	25	26	27	15	8
P 複合サービス事業	129	1	4	4	12	21	23	25	21	9	4	5
Q サービス業(他に分類されないもの)	387	3	14	32	34	35	33	35	47	61	56	37
R 公務	147	-	3	8	22	13	18	24	32	15	5	7
S 分類不能の産業	12	-	2	-	2	2	1	-	-	2	-	3
( 男 )	2,420	27	105	172	229	192	188	196	271	282	252	506
第1次産業	618	2	14	25	25	15	21	25	40	36	73	342
A 農業	590	2	14	24	21	11	21	21	39	31	68	338
B 林業	28	-	-	1	4	4	-	4	1	5	5	4
C 漁業	-	-	-	-	-	-	-	-	-	-	-	-
第2次産業	727	10	53	81	90	53	58	53	94	119	70	46
D 鉱業	1	-	-	-	-	-	-	-	-	-	-	1
E 建設業	228	3	7	24	17	16	19	19	42	41	22	18
F 製造業	498	7	46	57	73	37	39	34	52	78	48	27
第3次産業	1,072	15	38	66	114	123	108	118	137	127	109	117
G 電気・ガス・熱供給・水道業	17	-	-	1	2	2	4	3	-	3	1	1
H 通信業	5	-	-	-	3	-	-	1	1	-	-	-
I 運輸業	65	-	4	6	10	11	5	8	8	5	4	4
J 卸売・小売業	169	8	5	10	20	21	14	10	19	21	15	26
K 金融・保険業	14	-	-	-	1	4	1	1	4	2	1	-
L 不動産業	3	-	-	-	-	-	-	-	-	2	-	1
M 飲食店・宿泊業	211	2	4	12	14	18	17	24	29	30	29	32
N 医療・福祉	80	1	9	10	7	4	4	8	8	5	12	12
O 教育・学習支援業	99	1	2	3	10	14	16	14	11	15	7	6
P 複合サービス事業	92	1	4	3	9	18	15	16	12	6	3	5
Q サービス業(他に分類されないもの)	215	2	9	18	20	23	15	19	24	29	32	24
R 公務	102	-	1	3	18	8	17	14	21	9	5	6
S 分類不能の産業	3	-	-	-	-	1	1	-	-	-	-	1
( 女 )	1,846	11	55	118	129	143	183	211	244	251	172	329
第1次産業	434	1	1	6	10	17	19	24	37	25	56	238
A 農業	432	1	1	6	10	16	19	23	37	25	56	238
B 林業	2	-	-	-	-	1	-	1	-	-	-	-
C 漁業	-	-	-	-	-	-	-	-	-	-	-	-
第2次産業	322	1	8	18	26	33	43	48	51	63	18	13
D 鉱業	1	-	-	-	-	-	-	-	-	-	-	1
E 建設業	48	-	1	6	4	2	3	8	10	8	3	3
F 製造業	273	1	7	12	22	31	40	40	41	55	15	9
第3次産業	1,081	9	44	94	91	92	121	139	156	162	98	75
G 電気・ガス・熱供給・水道業	3	-	-	-	-	1	1	1	-	-	-	-
H 通信業	1	-	-	-	-	-	1	-	-	-	-	-
I 運輸業	15	-	-	-	1	4	3	1	3	1	-	2
J 卸売・小売業	188	4	6	15	8	24	14	22	26	26	20	23
K 金融・保険業	8	-	1	2	1	2	1	-	1	-	-	-
L 不動産業	-	-	-	-	-	-	-	-	-	-	-	-
M 飲食店・宿泊業	207	3	4	16	12	9	18	24	24	40	29	28
N 医療・福祉	300	1	19	33	31	24	39	45	44	42	16	6
O 教育・学習支援業	105	-	7	8	17	8	17	11	15	12	8	2
P 複合サービス事業	37	-	-	1	3	3	8	9	9	3	1	-
Q サービス業(他に分類されないもの)	172	1	5	14	14	12	18	16	23	32	24	13
R 公務	45	-	2	5	4	5	1	10	11	6	-	1
S 分類不能の産業	9	-	2	-	2	1	-	-	-	1	-	3

2 人口・世帯

19 従業地による産業大分類、年齢（5歳階級）別15歳以上就業者数 続き

旧武石村

平成17年10月1日現在 単位：人

産業大分類	総数	15～19	20～24	25～29	30～34	35～39	40～44	45～49	50～54	55～59	60～64歳	65歳以上
総数	1,832	18	62	109	124	150	156	174	235	220	169	415
第1次産業	404	-	2	6	5	5	8	13	18	25	48	274
A 農業	401	-	2	5	5	5	7	13	18	25	48	273
B 林業	2	-	-	1	-	-	-	-	-	-	-	1
C 漁業	1	-	-	-	-	-	1	-	-	-	-	-
第2次産業	632	13	21	38	48	60	51	71	110	103	54	63
D 鉱業	-	-	-	-	-	-	-	-	-	-	-	-
E 建設業	175	1	6	11	13	10	9	23	32	34	15	21
F 製造業	457	12	15	27	35	50	42	48	78	69	39	42
第3次産業	784	5	39	65	70	85	97	89	104	91	64	75
G 電気・ガス・熱供給・水道業	2	-	-	-	1	-	-	1	-	-	-	-
H 通信業	2	-	-	-	-	-	1	-	1	-	-	-
I 運輸業	57	-	-	3	5	12	5	6	7	7	7	7
J 卸売・小売業	175	2	6	10	14	18	19	26	23	22	14	21
K 金融・保険業	7	-	-	-	1	-	2	1	2	1	-	-
L 不動産業	3	-	-	-	-	-	-	-	1	1	1	-
M 飲食店・宿泊業	89	3	7	8	5	10	6	7	12	6	7	18
N 医療・福祉	148	-	15	19	10	14	22	21	16	14	11	6
O 教育・学習支援業	94	-	4	7	9	14	13	10	15	12	6	4
P 複合サービス事業	49	-	4	3	5	4	11	6	5	7	2	2
Q サービス業(他に分類されないもの)	106	-	2	10	9	6	9	7	15	18	16	14
R 公務	52	-	1	5	11	7	9	5	8	3	-	3
S 分類不能の産業	12	-	-	-	1	-	-	1	3	1	3	3
( 男 )	1,005	12	31	62	66	83	69	89	132	117	100	244
第1次産業	225	-	-	5	2	1	3	5	9	14	23	163
A 農業	222	-	-	4	2	1	2	5	9	14	23	162
B 林業	2	-	-	1	-	-	-	-	-	-	-	1
C 漁業	1	-	-	-	-	-	1	-	-	-	-	-
第2次産業	412	10	16	29	31	42	27	45	71	63	40	38
D 鉱業	-	-	-	-	-	-	-	-	-	-	-	-
E 建設業	147	1	6	10	10	9	5	17	28	30	13	18
F 製造業	265	9	10	19	21	33	22	28	43	33	27	20
第3次産業	363	2	15	28	33	40	39	38	51	39	36	42
G 電気・ガス・熱供給・水道業	2	-	-	-	1	-	-	1	-	-	-	-
H 通信業	2	-	-	-	-	-	1	-	1	-	-	-
I 運輸業	50	-	-	3	3	10	4	5	6	5	7	7
J 卸売・小売業	72	1	3	6	7	6	4	11	10	8	5	11
K 金融・保険業	4	-	-	-	1	-	-	-	2	1	-	-
L 不動産業	2	-	-	-	-	-	-	-	1	-	1	-
M 飲食店・宿泊業	49	1	6	3	4	6	1	7	6	2	5	8
N 医療・福祉	27	-	1	5	1	2	5	1	3	2	4	3
O 教育・学習支援業	41	-	2	3	3	7	4	4	5	6	5	2
P 複合サービス事業	33	-	2	3	4	3	9	3	3	4	1	1
Q サービス業(他に分類されないもの)	43	-	1	3	3	1	3	3	6	8	8	7
R 公務	38	-	-	2	6	5	8	3	8	3	-	3
S 分類不能の産業	5	-	-	-	-	-	-	1	1	1	1	1
( 女 )	827	6	31	47	58	67	87	85	103	103	69	171
第1次産業	179	-	2	1	3	4	5	8	9	11	25	111
A 農業	179	-	2	1	3	4	5	8	9	11	25	111
B 林業	-	-	-	-	-	-	-	-	-	-	-	-
C 漁業	-	-	-	-	-	-	-	-	-	-	-	-
第2次産業	220	3	5	9	17	18	24	26	39	40	14	25
D 鉱業	-	-	-	-	-	-	-	-	-	-	-	-
E 建設業	28	-	-	1	3	1	4	6	4	4	2	3
F 製造業	192	3	5	8	14	17	20	20	35	36	12	22
第3次産業	421	3	24	37	37	45	58	51	53	52	28	33
G 電気・ガス・熱供給・水道業	-	-	-	-	-	-	-	-	-	-	-	-
H 通信業	-	-	-	-	-	-	-	-	-	-	-	-
I 運輸業	7	-	-	-	2	2	1	-	-	2	-	-
J 卸売・小売業	103	1	3	4	7	12	15	15	13	14	9	10
K 金融・保険業	3	-	-	-	-	-	2	1	-	-	-	-
L 不動産業	1	-	-	-	-	-	-	-	-	1	-	-
M 飲食店・宿泊業	40	2	1	5	1	4	5	-	6	4	2	10
N 医療・福祉	121	-	14	14	9	12	17	20	13	12	7	3
O 教育・学習支援業	53	-	2	4	6	7	9	6	10	6	1	2
P 複合サービス事業	16	-	2	-	1	1	2	3	2	3	1	1
Q サービス業(他に分類されないもの)	63	-	1	7	6	5	6	4	9	10	8	7
R 公務	14	-	1	3	5	2	1	2	-	-	-	-
S 分類不能の産業	7	-	-	-	1	-	-	-	2	-	2	2

## 20 産業大分類別15歳以上就業者数の推移

上田市

各年10月1日現在

産業大分類		総数(人)及び構成比(%)							
		平成2年		平成7年		平成12年		平成17年	
総	数	84,271	100.0	87,840	100.0	86,466	100.0	82,299	100.0
平成2年から平成12年	平成17年								
第1次産業	第1次産業	8,211	9.7	8,012	9.1	6,470	7.5	6,579	8.0
A 農業	A 農業	8,078	9.6	7,884	9.0	6,364	7.4	6,504	7.9
B 林業	B 林業	102	0.1	100	0.1	86	0.1	61	0.1
C 漁業	C 漁業	31	0.0	28	0.0	20	0.0	14	0.0
第2次産業	第2次産業	36,495	43.3	35,475	40.4	34,611	40.0	29,878	36.3
D 鉱業	D 鉱業	43	0.1	59	0.1	43	0.0	31	0.0
E 建設業	E 建設業	6,496	7.7	8,597	9.8	8,000	9.3	6,091	7.4
F 製造業	F 製造業	29,956	35.5	26,819	30.5	26,568	30.7	23,756	28.9
第3次産業	第3次産業	39,486	46.9	44,260	50.4	45,152	52.2	45,460	55.2
G 電気・ガス・熱供給・水道業	G 電気・ガス・熱供給・水道業	455	0.5	434	0.5	486	0.6	381	0.5
H 運輸・通信業	H 情報通信業	3,170	3.8	3,275	3.7	3,188	3.7		
	I 運輸業							1,138	1.4
I 卸売・小売業・飲食業	I 運輸業	15,950	18.9	17,431	19.8	16,866	19.5	2,388	2.9
	J 卸売・小売業							13,401	16.3
J 金融・保険業	K 金融・保険業	1,959	2.3	2,041	2.3	1,852	2.1	1,560	1.9
K 不動産業	L 不動産業	407	0.5	449	0.5	450	0.5	539	0.7
L サービス業	M 飲食店・宿泊業	15,696	18.6	18,584	21.2	20,100	23.2		
	N 医療・福祉							4,346	5.3
	O 教育・学習支援業							7,045	8.6
	P 複合サービス業							3,199	3.9
	Q サービス業							1,257	1.5
	R 公務	1,849	2.2	2,046	2.3	2,148	2.5	8,255	10.0
M 公務	R 公務	1,849	2.2	2,046	2.3	2,148	2.5	1,951	2.4
N 分類不能の産業	S 分類不能の産業	79	0.1	93	0.1	245	0.3	382	0.5

資料：国勢調査

旧上田市

各年10月1日現在

産業大分類		総数(人)及び構成比(%)							
		平成2年		平成7年		平成12年		平成17年	
総	数	62,192	100.0	65,645	100.0	65,166	100.0	61,741	100.0
平成2年から平成12年	平成17年								
第1次産業	第1次産業	5,003	8.0	4,950	7.5	4,091	6.3	4,004	6.5
A 農業	A 農業	4,908	7.9	4,860	7.4	4,024	6.2	3,967	6.4
B 林業	B 林業	67	0.1	65	0.1	48	0.1	24	0.0
C 漁業	C 漁業	28	0.0	25	0.0	19	0.0	13	0.0
第2次産業	第2次産業	26,683	42.9	26,287	40.0	25,840	39.7	22,655	36.7
D 鉱業	D 鉱業	29	0.0	37	0.1	27	0.0	21	0.0
E 建設業	E 建設業	4,722	7.6	6,361	9.7	5,909	9.1	4,479	7.3
F 製造業	F 製造業	21,932	35.3	19,889	30.3	19,904	30.5	18,155	29.4
第3次産業	第3次産業	30,448	49.0	34,323	52.3	35,002	53.7	34,879	56.5
G 電気・ガス・熱供給・水道業	G 電気・ガス・熱供給・水道業	366	0.6	358	0.5	373	0.6	307	0.5
H 運輸・通信業	H 情報通信業	2,395	3.9	2,499	3.8	2,439	3.7		
	I 運輸業							957	1.6
I 卸売・小売業・飲食業	I 運輸業	12,943	20.8	14,164	21.6	13,744	21.1	1,797	2.9
	J 卸売・小売業							10,790	17.5
J 金融・保険業	K 金融・保険業	1,655	2.7	1,762	2.7	1,570	2.4	1,317	2.1
K 不動産業	L 不動産業	357	0.6	385	0.6	413	0.6	489	0.8
L サービス業	M 飲食店・宿泊業	11,387	18.3	13,634	20.8	14,786	22.7		
	N 医療・福祉							3,183	5.2
	O 教育・学習支援業							4,964	8.0
	P 複合サービス業							2,591	4.2
	Q サービス業							862	1.4
	R 公務	1,345	2.2	1,521	2.3	1,677	2.6	6,248	10.1
M 公務	R 公務	1,345	2.2	1,521	2.3	1,677	2.6	1,374	2.2
N 分類不能の産業	S 分類不能の産業	58	0.1	85	0.1	233	0.4	203	0.3

2 人口・世帯

20 産業大分類別15歳以上就業者数の推移 続き

旧丸子町

各年10月1日現在

産業大分類		総数(人)及び構成比(%)							
		平成2年		平成7年		平成12年		平成17年	
総	数	13,735	100.0	13,684	100.0	13,102	100.0	12,348	100.0
平成2年から平成12年	平成17年								
第1次産業	第1次産業	1,268	9.2	1,275	9.3	1,008	7.7	1,127	9.1
A 農業	A 農業	1,262	9.2	1,266	9.3	997	7.6	1,115	9.0
B 林業	B 林業	4	0.0	6	0.0	10	0.1	11	0.1
C 漁業	C 漁業	2	0.0	3	0.0	1	0.0	1	0.0
第2次産業	第2次産業	6,601	48.1	6,068	44.3	5,800	44.3	4,637	37.6
D 鉱業	D 鉱業	2	0.0	8	0.1	2	0.0	3	0.0
E 建設業	E 建設業	1,163	8.5	1,449	10.6	1,270	9.7	965	7.8
F 製造業	F 製造業	5,436	39.6	4,611	33.7	4,528	34.6	3,669	29.7
第3次産業	第3次産業	5,860	42.7	6,337	46.3	6,294	48.0	6,448	52.2
G 電気・ガス・熱供給・水道業	G 電気・ガス・熱供給・水道業	55	0.4	53	0.4	72	0.5	41	0.3
H 運輸・通信業	H 情報通信業							132	1.1
	I 運輸業							358	2.9
I 卸売・小売業・飲食業	I 卸売・小売業	2,027	14.8	2,125	15.5	2,039	15.6		0.0
	J 卸売・小売業							1,619	13.1
J 金融・保険業	K 金融・保険業	219	1.6	179	1.3	178	1.4	153	1.2
K 不動産業	L 不動産業	30	0.2	35	0.3	19	0.1	29	0.2
L サービス業	M 飲食店・宿泊業							611	4.9
	N 医療・福祉							1,361	11.0
	O 教育・学習支援業							317	2.6
	P 複合サービス業							213	1.7
	Q サービス業							1,262	10.2
M 公務	R 公務	282	2.1	295	2.2	235	1.8	352	2.9
N 分類不能の産業	S 分類不能の産業	6	0.0	4	0.0	7	0.1	136	1.1

旧真田町

産業大分類		総数(人)及び構成比(%)							
		平成2年		平成7年		平成12年		平成17年	
総	数	5,925	100.0	6,112	100.0	5,973	100.0	5,952	100.0
平成2年から平成12年	平成17年								
第1次産業	第1次産業	1,416	23.9	1,326	21.7	1,022	17.1	1,057	17.8
A 農業	A 農業	1,388	23.4	1,304	21.3	999	16.7	1,033	17.4
B 林業	B 林業	27	0.5	22	0.4	23	0.4	24	0.4
C 漁業	C 漁業	1	0.0						
第2次産業	第2次産業	2,110	35.6	2,072	33.9	2,018	33.8	1,789	30.1
D 鉱業	D 鉱業	10	0.2	7	0.1	14	0.2	5	0.1
E 建設業	E 建設業	378	6.4	510	8.3	557	9.3	439	7.4
F 製造業	F 製造業	1,722	29.1	1,555	25.4	1,447	24.2	1,345	22.6
第3次産業	第3次産業	2,387	40.3	2,711	44.4	2,933	49.1	3,085	51.8
G 電気・ガス・熱供給・水道業	G 電気・ガス・熱供給・水道業	31	0.5	22	0.4	33	0.6	26	0.4
H 運輸・通信業	H 情報通信業							42	0.7
	I 運輸業							173	2.9
I 卸売・小売業・飲食業	I 卸売・小売業	731	12.3	868	14.2	845	14.1		
	J 卸売・小売業							742	12.5
J 金融・保険業	K 金融・保険業	70	1.2	83	1.4	85	1.4	78	1.3
K 不動産業	L 不動産業	17	0.3	24	0.4	14	0.2	16	0.3
L サービス業	M 飲食店・宿泊業							444	7.5
	N 医療・福祉							482	8.1
	O 教育・学習支援業							213	3.6
	P 複合サービス業							134	2.3
	Q サービス業							565	9.5
M 公務	R 公務	153	2.6	165	2.7	176	2.9	170	2.9
N 分類不能の産業	S 分類不能の産業	12	0.2	3	0.0	5	0.1	21	0.4

## 20 産業大分類別15歳以上就業者数の推移 続き

旧武石村

各年10月1日現在

産業大分類		総数(人)及び構成比(%)							
		平成2年		平成7年		平成12年		平成17年	
総	数	2,419	100.0	2,399	100.0	2,225	100.0	2,258	100.0
平成2年から平成12年	平成17年								
第1次産業	第1次産業	524	21.7	461	19.2	349	15.7	391	17.3
A 農業	A 農業	520	21.5	454	18.9	344	15.5	389	17.2
B 林業	B 林業	4	0.2	7	0.3	5	0.2	2	0.1
C 漁業	C 漁業								
第2次産業	第2次産業	1,101	45.5	1,048	43.7	953	42.8	797	35.3
D 鉱業	D 鉱業	2	0.1	7	0.3			2	0.1
E 建設業	E 建設業	233	9.6	277	11.5	264	11.9	208	9.2
F 製造業	F 製造業	866	35.8	764	31.8	689	31.0	587	26.0
第3次産業	第3次産業	791	32.7	889	37.1	923	41.5	1,048	46.4
G 電気・ガス・熱供給・水道業	G 電気・ガス・熱供給・水道業	3	0.1	1	0.0	8	0.4	7	0.3
H 運輸・通信業	H 情報通信業	80	3.3	65	2.7	93	4.2		
	I 運輸業							7	0.3
I 卸売・小売業・飲食業	I 運輸業	249	10.3	274	11.4	238	10.7	60	2.7
	J 卸売・小売業							250	11.1
J 金融・保険業	K 金融・保険業	15	0.6	17	0.7	19	0.9	12	0.5
K 不動産業	L 不動産業	3	0.1	5	0.2	4	0.2	5	0.2
L サービス業	M 飲食店・宿泊業	372	15.4	462	19.3	501	22.5		
	N 医療・福祉							108	4.8
	O 教育・学習支援業							238	10.5
	P 複合サービス業							78	3.5
	Q サービス業							48	2.1
M 公務	R 公務	69	2.9	65	2.7	60	2.7	180	8.0
N 分類不能の産業	S 分類不能の産業	3	0.1	1	0.0			55	2.4
								22	1.0

## 21 産業別就業者数(長野県 東信 上小 小県 上田)

平成17年10月1日現在 単位:人

地 区	就業者数	第1次産業		第2次産業		第3次産業		分類不能産業
		産 業	うち農業	産 業	うち製造業	産 業	うち卸小売業	
長野県	1,150,880	131,645	129,811	354,812	253,130	655,477	179,649	8,946
東信地区	214,237	26,699	26,280	69,524	51,311	117,319	32,099	695
上小地区	88,237	7,511	7,320	32,014	25,406	48,317	13,986	395
小県郡	26,496	3,507	3,353	9,359	7,251	13,438	3,196	192
丸子町	12,348	1,127	1,115	4,637	3,669	6,448	1,619	136
真田町	5,952	1,057	1,033	1,789	1,345	3,085	742	21
武石村	2,258	391	289	797	587	1,048	250	22
上田市	61,741	4,004	3,967	22,655	18,155	34,879	10,790	203
新上田市	82,299	6,579	6,404	29,878	23,756	45,460	13,401	382

資料：国勢調査



## 2 人口・世帯

## 22 15歳以上の通勤、通学の流入出の状況

旧上田市

単位：人

区 分	平成2年		平成7年		平成12年		平成17年	
	流入	流出	流入	流出	流入	流出	流入	流出
総 数	18,159	10,454	19,328	11,831	19,847	13,579	20,706	14,627
通勤者	14,665	8,691	15,854	10,369	16,359	12,294	16,600	13,280
通学者	3,494	1,763	3,474	1,462	3,488	1,285	4,106	1,347
他市町村別内訳								
長野市	1,392	1,848	1,663	2,140	1,706	2,131	1,877	1,986
小諸市	1,010	631	1,108	776	1,195	777	1,257	724
更埴市	530	233	571	297	661	313		
上山田町	253	73	257	103	289	83		
戸倉町	549	165	598	192	670	220		
千曲市							1,814	677
佐久市	380	379	534	474	520	535	1,089	776
北御牧村	426	42	433	98	438	142		
東部町	3,171	2,043	3,305	2,094	3,265	2,252		
東御市							3,716	2,586
立科町	301	76	311	94	358	96	386	121
丸子町	3,293	2,095	3,136	2,306	3,006	3,084	3,015	3,205
真田町	2,107	515	2,240	640	2,290	674	2,203	667
武石村	347	121	381	143	396	185	450	129
長門町	325	78	319	87	355	122		
和田村	117	20	105	20	107	43		
長和町							508	165
青木村	1,240	393	1,138	406	1,124	485	1,074	551
坂城町	1,627	1,114	1,693	1,148	1,768	1,238	1,704	1,539
その他	1,091	628	1,536	813	1,699	1,199	1,613	1,501

旧丸子町

単位：人

区 分	平成2年		平成7年		平成12年		平成17年	
	流入	流出	流入	流出	流入	流出	流入	流出
総 数	4,589	4,984	5,058	5,114	6,220	5,238	6,370	5,347
通勤者	3,826	4,133	4,353	4,357	5,671	4,578	5,883	4,692
通学者	762	851	705	757	549	660	487	655
他市町村別内訳								5,080
長野市	42	193	47	233	44	243	56	231
上田市	2,095	3,293	2,306	3,136	3,084	3,006	3,205	3,015
小諸市	101	156	113	167	165	176	203	179
更埴市	15	11	17	26	30	10		
上山田町	5	6	13	-	14	10		
戸倉町	18	9	19	-	38	13		
千曲市							81	46
北御牧村	133	17	146	28	148	53		
東部町	546	554	635	598	745	648		
東御市							920	726
佐久市	31	1	40	113	60	139	162	187
立科町	191	132	229	108	227	89	203	81
真田町	91	39	112	44	172	45	220	64
武石村	413	154	391	190	387	235	363	191
長門町	435	105	436	144	399	186		
和田村	179	30	186	46	184	55		
長和町							496	250
青木村	67	12	68	20	98	22	82	37
坂城町	45	37	49	52	102	58	87	73
その他	182	235	251	209	323	250	292	267

## 22 15歳以上の通勤、通学の流入出の状況 続き

旧真田町

単位：人

区 分	平成2年		平成7年		平成12年		平成17年	
	流入	流出	流入	流出	流入	流出	流入	流出
総 数	787	2,785	1,028	3,032	1,078	3,226	1,144	3,304
通勤者	776	2,287	1,010	2,522	1,063	2,738	1,123	2,809
通学者	11	498	18	510	15	488	21	495
他市町村別内訳								
長野市	27	114	41	168	30	150	44	153
上田市	515	2,107	640	2,240	674	2,290	667	2,203
小諸市	13	60	32	67	31	72	36	70
更埴市	6	24	10	18	10	18		
千曲市							22	25
佐久市	6	19	-	20	10	47	18	53
東部町	82	214	97	224	104	257		
東御市							132	301
丸子町	39	91	44	112	45	172	64	220
長門町	3	2	-	-	-	12		
長和町							-	13
青木村	6	10	-	-	10	15	13	17
坂城町	9	53	14	44	15	62	25	68
その他	81	91	150	139	149	131	123	181

旧武石村

単位：人

区 分	平成2年		平成7年		平成12年		平成17年	
	流入	流出	流入	流出	流入	流出	流入	流出
総 数	569	995	603	1,076	810	1,104	616	1,211
通勤者	536	817	575	891	764	913	593	1,019
通学者	33	178	28	185	46	191	23	192
他市町村別内訳								
長野市	1	6	-	22	-	24	-	28
上田市	121	347	143	381	185	396	129	450
小諸市	3	12	-	13	-	15	10	18
佐久市							14	26
東部町	28	39	26	59	40	61		
東御市							36	65
立科町	16	25	14	30	18	33	18	38
丸子町	154	413	190	391	235	387	191	363
長門町	170	73	143	94	230	107		
和田村	37	30	42	22	43	25		
長和町							175	156
その他	39	50	45	64	59	56	43	67

(注) 1 「その他」には他県を含む。

2 流入：他市町村に常住する者 流出：他市町村に従業、通学する者

資料：国勢調査

2 人口・世帯

23 常住（夜間）人口と昼間人口

旧上田市

単位：人

区 分	常住(夜間) 人口	流入人口	流出人口	昼間人口	昼間人口と 常住人口の差	常住人口 100人当たり の昼間人口
平成2年	119,427	18,183	10,479	127,131	7,704	106.5
7	123,259	19,390	11,865	130,784	7,525	106.1
12	125,353	19,888	13,597	131,644	6,291	105.0
17	123,674	20,771	14,693	129,752	6,078	104.9

旧丸子町

単位：人

区 分	常住(夜間) 人口	流入人口	流出人口	昼間人口	昼間人口と 常住人口の差	常住人口 100人当たり の昼間人口
平成2年	25,751	4,590	4,994	25,347	404	98.4
7	25,350	5,060	5,132	25,278	72	99.7
12	25,552	6,221	5,255	26,518	966	103.8
17	24,539	6,374	5,368	25,545	1,006	104.1

旧真田町

単位：人

区 分	常住(夜間) 人口	流入人口	流出人口	昼間人口	昼間人口と 常住人口の差	常住人口 100人当たり の昼間人口
平成2年	10,819	822	2,787	8,854	1,965	81.8
7	11,339	1,073	3,043	9,369	1,970	82.6
12	11,453	1,115	3,231	9,337	2,116	81.5
17	11,310	1,161	3,312	9,159	2,151	81.0

旧武石村

単位：人

区 分	常住(夜間) 人口	流入人口	流出人口	昼間人口	昼間人口と 常住人口の差	常住人口 100人当たり の昼間人口
平成2年	4,251	717	995	3,973	278	93.5
7	4,234	716	1,077	3,873	361	91.5
12	4,194	956	1,106	4,044	150	96.4
17	4,120	718	1,214	3,624	496	88.0

(注) 1 年齢不詳を除く

2 昼間人口 = 常住（夜間）人口 + (流入人口 - 流出人口)

資料：国勢調査

## 24 町丁大字別の世帯数及び人口（住民基本台帳人口）

平成21年10月1日現在

大字名	世帯数	人口(人)			大字名	世帯数	人口(人)		
		男	女	計			男	女	計
総数	62,030	78,207	81,664	159,871	上野	1,353	1,856	1,916	3,772
踏入1丁目	187	180	194	374	古里	2,286	3,004	3,135	6,139
踏入2丁目	317	360	328	688	住吉	1,746	2,258	2,287	4,545
常田1丁目	168	163	164	327	芳田	1,399	1,811	1,779	3,590
常田2丁目	700	680	732	1,412	林之郷	173	251	268	519
常田3丁目	336	363	377	740	殿城	665	819	868	1,687
材木町1丁目	267	301	318	619	漆戸	45	64	44	108
材木町2丁目	296	349	351	700	富士山	637	965	981	1,946
常入1丁目	602	694	660	1,354	古安曾	707	1,029	1,036	2,065
国分1丁目	151	168	158	326	下之郷	670	786	828	1,614
天神1丁目	70	82	77	159	本郷	582	717	724	1,441
天神2丁目	114	134	142	276	五加	1,022	1,346	1,390	2,736
天神3丁目	131	145	151	296	中野	839	1,145	1,192	2,337
天神4丁目	283	306	371	677	小島	267	387	385	772
大手1丁目	146	149	151	300	保野	592	758	752	1,510
大手2丁目	137	134	160	294	舞田	234	314	314	628
中央1丁目	175	185	213	398	八木沢	404	563	585	1,148
中央2丁目	466	465	544	1,009	十人	132	162	182	344
中央3丁目	460	417	522	939	新町	137	183	190	373
中央4丁目	476	534	574	1,108	前山	421	581	597	1,178
中央5丁目	351	370	414	784	手塚	273	415	389	804
中央6丁目	416	433	475	908	山田	90	124	116	240
中央東	249	270	280	550	野倉	37	39	43	82
中央北1丁目	208	226	249	475	別所温泉	691	685	819	1,504
中央北2丁目	212	243	288	531	仁古田	345	510	491	1,001
中央北3丁目	244	280	269	549	岡	327	412	456	868
中央西1丁目	414	456	489	945	浦野	360	472	522	994
中央西2丁目	264	317	323	640	越戸	173	272	282	554
二の丸	-	-	-	-	下室賀	454	567	602	1,169
常磐城1丁目	149	159	170	329	上室賀	267	304	344	648
常磐城2丁目	116	137	159	296	鹿教湯温泉	247	190	262	452
常磐城3丁目	160	207	213	420	西内	181	218	230	448
常磐城4丁目	200	243	255	498	平井	189	269	292	561
常磐城5丁目	290	362	367	729	東内	595	839	872	1,711
常磐城6丁目	342	432	427	859	腰越	590	818	820	1,638
緑が丘1丁目	823	831	1,052	1,883	上丸子	1,303	1,570	1,722	3,292
緑が丘2丁目	308	336	379	715	中丸子	1,063	1,259	1,431	2,690
緑が丘3丁目	497	572	611	1,183	下丸子	305	430	445	875
上田	2,411	3,012	3,159	6,171	御嶽堂	497	674	680	1,354
常磐城	167	221	193	414	生田	1,151	1,704	1,714	3,418
小牧	252	329	340	669	長瀬	1,242	1,630	1,697	3,327
諏訪形	1,701	2,106	2,202	4,308	塩川	1,374	1,761	1,817	3,578
御所	1,105	1,329	1,361	2,690	藤原田	125	185	192	377
中之条	1,931	2,300	2,500	4,800	菅平高原	380	623	606	1,229
秋和	609	769	773	1,542	真田町長	1,109	1,467	1,528	2,995
上塩尻	595	777	781	1,558	真田町傍陽	898	1,306	1,322	2,628
下塩尻	391	456	505	961	真田町本原	1,470	2,205	2,199	4,404
上田原	3,178	3,767	3,986	7,753	武石鳥屋	132	182	195	377
下之条	764	1,037	1,105	2,142	武石沖	178	252	290	542
神畑	615	774	768	1,542	下武石	452	594	649	1,243
築地	540	692	741	1,433	上武石	223	326	350	676
大屋	713	866	924	1,790	武石下本入	83	102	109	211
岩下	257	335	324	659	武石上本入	210	277	249	526
蒼久保	1,590	1,922	1,980	3,902	武石小沢根	101	136	138	274
国分	1,102	1,332	1,367	2,699	武石余里	64	90	85	175
福田	342	456	440	896	転出予定者	19	28	25	53
吉田	673	927	913	1,840	準世帯	-	12	16	28
小泉	860	1,171	1,243	2,414					

資料：住民基本台帳人口（外国人を含まない）

2 人口・世帯

25 自治会別の世帯数及び人口（住民基本台帳人口）

平成21年10月1日現在

自治会名	世帯数	人口(人)			自治会名	世帯数	人口(人)		
		男	女	計			男	女	計
総数	62,030	78,207	81,664	159,871	上田原	474	634	633	1,267
踏込	783	897	859	1,756	川辺町	1,923	2,264	2,416	4,680
泉町	105	91	109	200	倉下	711	773	853	1,626
常田	450	482	505	987	神之	761	1,036	1,103	2,139
上常田	335	335	337	672	神地	711	906	892	1,798
下常田	124	104	118	222	築地	391	530	557	1,087
北常田	324	306	327	633	東築地	130	133	153	286
常田入	259	308	277	585	半過	126	180	201	381
材木町	597	658	713	1,371	福田	358	476	467	943
北天神町	261	312	317	629	吉田	666	918	899	1,817
南天神町	219	222	291	513	大屋	680	819	872	1,691
泉平	124	142	139	281	岩下	250	328	312	640
鷹匠町	87	93	105	198	下青木	280	384	396	780
本町	82	76	87	163	みすず台北	302	364	408	772
松尾町	59	58	78	136	みすず台北	305	306	328	634
末広町	76	78	97	175	上青木	306	451	450	901
大手町	216	218	223	441	梅が丘	231	215	231	446
大横町	111	108	138	246	久保	409	524	509	1,033
海野町	140	151	176	327	上黒坪	173	207	240	447
丸堀町	196	196	236	432	上沢	304	365	357	722
原町	84	103	104	207	国分	323	391	414	805
馬場町	295	229	313	542	下堀	304	374	360	734
袋町	33	37	42	79	上堀	145	160	150	310
木町	149	178	170	348	畑山	44	57	62	119
北大手町	236	265	257	522	伊勢山	759	1,001	1,080	2,081
田町	34	39	41	80	富士見台	263	364	363	727
柳町	27	35	36	71	住吉が丘	98	136	143	279
上紺屋町	159	181	208	389	神科新	253	357	369	726
鍛冶町	188	207	213	420	野竹	321	455	468	923
上鍛冶町	49	45	67	112	西野竹	376	473	492	965
上川原柳町	709	808	860	1,668	笹井	323	411	437	848
下川原柳町	82	91	90	181	岩門	72	85	102	187
愛宕町	200	202	222	424	染屋	444	601	611	1,212
上房山	70	75	83	158	蛇沢	899	1,168	1,205	2,373
下房山	96	103	105	208	金井	268	335	347	682
新田	1,710	1,982	2,154	4,136	大久保	505	615	638	1,253
山口	377	531	509	1,040	長島	241	318	340	658
下紺屋町	324	367	390	757	長島	1,096	1,415	1,418	2,833
緑が丘	255	251	333	584	金剛寺	104	172	144	316
鎌原	137	167	178	345	剛森	68	90	97	187
新屋	465	486	615	1,101	大日木	78	104	116	220
緑が丘北	400	430	471	901	長入	23	35	39	74
緑が丘北	360	444	452	896	宮之上	51	64	62	126
城北	487	589	616	1,205	小井上	127	182	179	361
城西	143	155	161	316	中吉田	219	323	275	598
新脇	122	140	166	306	町吉田	204	249	242	491
諏訪部	166	211	224	435	桜台	162	136	149	285
生塚	204	248	257	505	ひかり	162	216	214	430
常磐町	388	498	482	980	下吉田	102	140	127	267
小諏訪	256	339	356	695	林之郷	171	253	266	519
諏訪形	816	1,020	1,065	2,085	下郷	245	259	311	570
三好町	156	199	198	397	岩清水	79	93	111	204
御所	1,000	1,192	1,221	2,413	矢沢	195	284	259	543
中之条	1,142	1,415	1,444	2,859	赤坂	150	191	194	385
千曲町	787	887	1,053	1,940	漆戸	46	64	45	109
中村	526	653	707	1,360	下本郷	212	234	247	481
朝日ヶ丘	276	336	317	653	東五加	87	118	111	229
須川	29	25	38	63	五加	995	1,302	1,369	2,671
須和	596	753	755	1,508	上本郷	295	385	377	762
上塩尻	596	779	783	1,562	中野	544	767	827	1,594
下塩尻	391	456	505	961	上小島	204	292	297	589

## 25 自治会別の世帯数及び人口（住民基本台帳人口）

自治会名	世帯数	人口(人)		
		男	女	計
下小島	141	194	182	376
保野	590	755	748	1,503
学海	150	199	183	382
舞南	233	314	314	628
八木	285	398	420	818
学海	131	168	171	339
八舞	62	84	82	166
セレーノ	58	83	84	167
下組	205	319	323	642
富士山中	269	408	409	817
奈良尾	141	205	220	425
平井寺	88	129	121	250
鈴子	176	255	268	523
石神	319	476	465	941
柳沢	128	172	189	361
下之桜	615	724	749	1,473
十人	68	84	97	181
塩田新	87	101	111	212
東前山	152	199	207	406
西前山	251	342	358	700
手山塚	142	204	205	409
山野田	281	428	401	829
分倉	91	124	117	241
大院去	37	39	43	82
上湯	250	273	328	601
仁内	118	112	132	244
古岡	261	229	286	515
浦野	61	69	72	141
藤之	345	510	491	1,001
小室	324	407	453	860
上室	267	365	400	765
ひばりヶ	122	181	204	385
西平	51	91	78	169
平荻	96	112	125	237
和子	735	993	1,042	2,035
辰ノ口	346	421	461	882
三反	267	304	344	648
海戸	108	147	142	289
八日	422	405	488	893
腰丸	195	272	296	568
中丸	136	181	200	381
下ノ	83	123	123	246
辰反	167	218	258	476
海戸	212	321	294	615
八日	367	454	455	909
腰丸	276	342	362	704
中丸	444	516	601	1,117
下ノ	232	283	326	609
御飯	588	814	818	1,632
茂野	1,049	1,239	1,412	2,651
尾上	308	434	448	882
町長	498	678	686	1,364
下ノ	650	945	954	1,899
御飯	279	419	407	826
茂野	219	333	346	679
尾上	305	386	411	797
町長	367	486	521	1,007
下ノ	566	752	759	1,511
坂井	629	712	730	1,442
狐塚	214	304	305	609
	188	270	291	561

続き

平成21年10月1日現在

自治会名	世帯数	人口(人)		
		男	女	計
郷仕川	37	50	48	98
南原	307	426	445	871
藤原	125	185	192	377
菅平	377	617	601	1,218
大日向	154	213	213	426
角間	31	48	48	96
横沢	96	137	124	261
真田	163	223	262	485
十林寺	42	48	59	107
石舟	101	166	157	323
戸沢	63	89	90	179
つくし	62	81	79	160
横尾	312	353	377	730
四日市	81	108	117	225
入軽井	66	79	77	156
岡陽中	45	77	88	165
傍陽中	113	183	175	358
大庭	79	101	104	205
曲萩	163	234	249	483
田中	145	225	215	440
下横	62	89	88	177
中横	68	100	123	223
上横	55	77	71	148
穴沢	45	64	63	127
三島	35	47	41	88
上原	22	30	28	58
下郷	61	84	81	165
小玉上郷	78	123	129	252
赤井	39	66	57	123
下塚	58	74	82	156
竹塚	18	22	25	47
荒井	130	209	206	415
中原	199	271	288	559
表木	133	204	202	406
大畑	63	73	94	167
下原	202	284	278	562
町原	268	424	410	834
出早	105	174	160	334
鳥屋	123	204	194	398
沖合	132	182	195	377
藪島	185	268	304	572
中七ヶ	138	191	204	395
片羽	54	64	78	142
堀之内	253	324	353	677
市之瀬	85	112	121	233
下本	73	110	119	229
権現	65	104	110	214
下小寺	98	120	128	248
上小寺	31	50	39	89
唐地	29	39	33	72
築地	32	39	33	72
大布施	28	43	38	81
西武	27	40	38	78
小沢	23	27	24	51
余里	25	21	25	46
準世帯	101	136	138	274
	64	90	85	175
	-	12	16	28

資料：住民基本台帳人口（外国人を含まない）

# 3 事業所

## 26 産業大分類別事業所数及び従業者数（民営）

## 事業所数

産業大分類		平成13年	平成16年	平成18年	平成16年～平成18年	
		10.1現在	6.1現在	6.1現在	増加数	増加率(%)
平成13年 A～L 全産業	平成16年 A～Q 全産業	8,723	8,117	8,172	55	6.8
A～C 農林漁業	A～C 農林漁業	25	22	24	2	9.1
D 鉱業	D 鉱業	3	4	4	0	0.0
E 建設業	E 建設業	1,019	943	884	59	6.3
F 製造業	F 製造業	1,181	1,098	1,058	40	3.6
G 電気・ガス・熱供給・水道業	G 電気・ガス・熱供給・水道業	6	4	4	0	0.0
H 運輸・通信業	H 情報通信業	154	69	72	3	4.3
	I 運輸業		97	104	7	7.2
I 卸売・小売業、飲食店	J 卸売・小売業	3,472	2,119	2,086	33	1.6
J 金融・保険業	K 金融・保険業	143	120	116	4	3.3
K 不動産業	L 不動産業	431	477	474	3	0.6
L サービス業	M 飲食店・宿泊業	2,289	1,364	1,231	133	9.8
	N 医療・福祉		327	378	51	15.6
	O 教育・学習支援業		167	185	18	10.8
	P 複合サービス業		62	93	31	50.0
	Q サービス業		1,451	1,459	8	0.6

## 従業者数（人）

産業大分類		平成13年	平成16年	平成18年	平成16年～平成18年	
		10.1現在	6.1現在	6.1現在	増加数	増加率(%)
平成13年 A～L 全産業	平成16年 A～Q 全産業	74,135	70,021	73,021	3,000	4.3
A～C 農林漁業	A～C 農林漁業	139	189	268	79	41.8
D 鉱業	D 鉱業	44	30	19	11	36.7
E 建設業	E 建設業	6,273	5,201	4,516	685	13.2
F 製造業	F 製造業	23,341	22,217	21,707	510	2.3
G 電気・ガス・熱供給・水道業	G 電気・ガス・熱供給・水道業	379	297	252	45	15.1
H 運輸・通信業	H 情報通信業	1,769	960	917	43	4.5
	I 運輸業		1,739	1,614	125	7.2
I 卸売・小売業、飲食店	J 卸売・小売業	21,393	14,554	15,471	917	6.3
J 金融・保険業	K 金融・保険業	1,815	1,556	1,427	129	8.3
K 不動産業	L 不動産業	819	868	940	72	8.3
L サービス業	M 飲食店・宿泊業	18,163	6,193	6,552	359	5.8
	N 医療・福祉		5,450	6,548	1,098	20.1
	O 教育・学習支援業		1,243	1,567	324	26.1
	P 複合サービス業		587	1,099	512	87.2
	Q サービス業		9,044	10,124	1,080	11.9

(注) 1 平成16年は簡易調査

2 平成13年、16年は4市町村の合計

資料：事業所・企業統計調査

## 27 産業大分類別従業者規模別事業所数(民営)

平成16年6月1日現在

産業大分類	総数	従業者規模別				
		1～4人	5～9人	10～19人	20～29人	30人以上
A～Q 全産業	8,117	5,921	1,045	627	218	306
A～C 農林漁業	22	18	3	1	-	-
D～Q 非農林漁業	8,095	5,903	1,042	626	218	306
D 鉱業	4	2	-	2	-	-
E 建設業	943	722	133	59	16	13
F 製造業	1,098	675	159	108	37	119
G 電気・ガス・熱供給・水道業	4	-	-	-	1	3
H 情報通信業	69	35	12	8	5	9
I 運輸業	97	39	20	16	5	17
J 卸売・小売業	2,119	1,486	299	214	74	46
K 金融・保険業	120	38	31	30	12	9
L 不動産業	477	471	4	2	-	-
M 飲食店・宿泊業	1,205	973	121	68	25	18
N 医療・福祉	320	163	86	25	10	36
O 教育・学習支援業	163	114	24	11	8	6
P 複合サービス事業	59	28	16	11	3	1
Q サービス業	1,417	1,157	137	72	22	29

平成18年6月1日現在

産業大分類	総数	従業者規模別					派遣・下請従業者のみ
		1～4人	5～9人	10～19人	20～29人	30人以上	
A～Q 全産業	8,172	5,174	1,477	867	268	385	1
A～C 農林漁業	24	7	11	4	1	1	-
D～Q 非農林漁業	8,148	5,167	1,466	863	267	384	1
D 鉱業	4	2	1	1	-	-	-
E 建設業	884	579	196	73	24	12	-
F 製造業	1,058	522	218	138	53	127	-
G 電気・ガス・熱供給・水道業	4	-	-	1	-	3	-
H 情報通信業	72	29	15	12	7	9	-
I 運輸業	104	31	16	29	9	19	-
J 卸売・小売業	2,086	1,233	445	274	63	71	-
K 金融・保険業	116	35	31	28	10	12	-
L 不動産業	474	448	19	7	-	-	-
M 飲食店・宿泊業	1,231	879	173	114	38	27	-
N 医療・福祉	378	160	116	42	17	43	-
O 教育・学習支援業	185	119	30	16	8	11	1
P 複合サービス事業	93	34	29	21	5	4	-
Q サービス業	1,459	1,096	177	107	33	46	-

(注) 1 平成16年は簡易調査

2 平成16年は4市町村の合計

資料：事業所・企業統計調査



## 3 事業所

## 28 産業大分類別従業者規模別従業者数（民営）

平成16年6月1日現在

産業大分類	総数	従業者規模別				
		1～4人	5～9人	10～19人	20～29人	30人以上
A～Q 全産業	70,021	16,215	8,744	9,506	5,806	29,750
A～C 農林漁業	189	143	28	18	-	-
D～Q 非農林漁業	69,832	16,072	8,716	9,488	5,806	29,750
D 鉱業	30	3	-	27	-	-
E 建設業	5,094	2,026	1,118	930	414	606
F 製造業	22,217	2,263	1,411	1,744	976	15,823
G 電気・ガス・熱供給・水道業	297	-	-	-	20	277
H 情報通信業	960	104	112	117	135	492
I 運輸業	1,739	241	265	248	162	823
J 卸売・小売業	14,554	4,155	2,336	3,060	1,940	3,063
K 金融・保険業	1,556	146	233	423	286	468
L 不動産業	868	807	31	30	-	-
M 飲食店・宿泊業	6,193	2,642	1,056	1,033	651	811
N 医療・福祉	5,450	485	682	426	255	3,602
O 教育・学習支援業	1,243	211	173	179	235	445
P 複合サービス事業	587	88	145	168	72	114
Q サービス業	9,044	2,901	1,154	1,103	660	3,226

平成18年6月1日現在

産業大分類	総数	従業者規模別				
		1～4人	5～9人	10～19人	20～29人	30人以上
A～Q 全産業	73,021	11,042	9,622	11,595	6,279	34,483
A～C 農林漁業	268	17	72	58	20	101
D～Q 非農林漁業	72,753	11,025	9,550	11,537	6,259	34,382
D 鉱業	19	3	6	10	-	-
E 建設業	4,516	1,255	1,255	938	582	486
F 製造業	21,707	1,239	1,434	1,821	1,276	15,937
G 電気・ガス・熱供給・水道業	252	-	-	17	-	235
H 情報通信業	917	61	100	161	155	440
I 運輸業	1,614	69	115	389	209	832
J 卸売・小売業	15,471	2,858	2,943	3,724	1,462	4,484
K 金融・保険業	1,427	81	214	377	224	531
L 不動産業	940	734	112	94	-	-
M 飲食店・宿泊業	6,552	1,874	1,104	1,530	916	1,128
N 医療・福祉	6,548	361	784	574	396	4,433
O 教育・学習支援業	1,567	189	189	217	187	785
P 複合サービス事業	1,099	90	188	264	109	448
Q サービス業	10,124	2,211	1,106	1,421	743	4,643

(注) 1 平成16年は簡易調査

2 平成16年は4市町村の合計

資料：事業所・企業統計調査

## 4 農 林 業

29 専業、兼業別農家数（販売農家）

調査期日各年2月1日

年 次	総農家 数(戸)	販 売 農 家 ( 戸 )								
		総 数	専業 農家	兼 業 農 家			農業を主とする農家数 (専業+第1種兼業)	総農家数に占める 専業、兼業農家の割合(%)		
				総 数	第1種	第2種		総農家数に 占める割合(%)	専 業	兼 業
新上田市										
平成12年	8,127	4,575	845	3,730	498	3,232	1,343	16.5	10.4	45.9
17年	7,515	3,455	790	2,665	458	2,207	1,248	16.6	10.5	35.5
旧上田市										
平成12年	4,767	2,797	521	2,276	266	2,010	787	16.5	10.9	47.7
17年	4,371	2,149	500	1,649	260	1,389	760	17.4	11.4	37.7
(17年内訳)										
上 田	...	89	41	48	7	41	48	...	...	...
塩 尻	...	58	13	45	14	31	27	...	...	...
川 辺	...	101	19	82	2	80	21	...	...	...
泉 田 1	...	98	21	77	15	62	36	...	...	...
神 川	...	102	25	77	11	66	36	...	...	...
神 科	...	325	87	238	52	186	139	...	...	...
豊 里	...	178	44	134	23	111	67	...	...	...
殿 城	...	54	20	34	9	25	29	...	...	...
中 塩 田	...	274	54	220	36	184	90	...	...	...
別 所	...	7	1	6	1	5	2	...	...	...
西 塩 田	...	225	35	190	24	166	59	...	...	...
東 塩 田	...	335	74	261	30	231	104	...	...	...
泉 田 2	...	91	19	72	12	60	31	...	...	...
室 賀	...	80	16	64	7	57	23	...	...	...
浦 里	...	132	31	101	17	84	48	...	...	...

## 4 農林業

## 29 専業、兼業別農家数（販売農家） 続き

調査期日各年2月1日

年次	総農家数(戸)	販売農家(戸)								
		総数	専業農家	兼業農家			農業を主とする農家数 (専業+第1種兼業)		総農家数に占める 専業、兼業農家の割合(%)	
				総数	第1種	第2種		総農家数に 占める割合(%)	専業	兼業
旧丸子町										
平成12年	1,678	839	143	696	72	624	215	12.8	8.5	41.5
17年	1,527	593	120	473	44	429	164	10.7	7.9	31.0
(17年内訳)										
丸子町	...	65	14	51	7	44	21	...	...	...
東内村	...	87	22	65	6	59	28	...	...	...
西内村	...	35	7	28	4	24	11	...	...	...
依田村	...	193	41	152	11	141	52	...	...	...
長瀬村	...	72	12	60	4	56	16	...	...	...
塩川村	...	141	24	117	12	105	36	...	...	...
旧真田町										
平成12年	1,093	550	112	438	130	308	242	22.1	10.2	40.1
17年	1,066	409	101	308	113	195	214	20.1	9.5	28.9
(17年内訳)										
傍陽村	...	118	36	82	15	67	51	...	...	...
本原村	...	100	29	71	11	60	40	...	...	...
長村	...	191	36	155	87	68	123	...	...	...
旧武石村										
平成12年	589	389	69	320	30	290	99	16.8	11.7	54.3
17年	551	304	69	235	41	194	110	20.0	12.5	42.6

## (注) 1 農家の定義

農家：経営耕地面積が10㌶以上又は過去1年間の農産物販売金額が15万円以上の世帯。

販売農家：経営耕地面積が30㌶以上又は過去1年間の農産物販売金額が50万円以上の農家。

自給的農家：経営耕地面積が30㌶未満で、かつ、過去1年間の農産物販売金額が50万円未満の農家。

第1種兼業農家 = 農業所得を主とする兼業農家、第2種兼業農家 = 農業所得を従とする兼業農家。

2 泉田1：旧泉田村の小泉地区(旧川西村の小泉地区)を除いた地区。

3 泉田2：旧泉田村の小泉地区(旧川西村の小泉地区)。

資料：2005年(平成17年)農林業センサス

## 30 農家人口（販売農家）

調査期日 平成17年2月1日 単位：人

地 区	販 売 農 家								
	世帯員数 (15歳以上) a+b+c	a 農 業 従 事 者						b その他の 仕事だけに 従事した人	c 仕事に従事し なかった人
		自営農業だけに従事した人		自営農業とその他の仕事に従事した人					
		仕事の主の人	仕事の主の人	自営農業が主の人		その他の仕事が生 の人の			
仕事の主の人	仕事の主の人								
総 数	12,141	9,714	4,599	2,842	1,177	1,061	3,938	999	1,428
上 田	286	240	153	117	21	20	66	22	24
塩 尻	206	161	79	52	12	11	70	17	28
川 辺	372	291	142	75	23	22	126	30	51
泉 田 1	371	288	161	87	23	20	104	40	43
神 川	338	275	145	95	18	15	112	26	37
神 科	1,154	960	520	374	85	75	355	81	113
豊 里	621	516	262	198	40	35	214	54	51
殿 城	167	142	88	63	8	8	46	12	13
中 塩 田	953	749	347	180	80	72	322	89	115
別 所	27	15	7	2	3	3	5	4	8
西 塩 田	778	596	242	134	76	66	278	82	100
東 塩 田	1,185	935	416	274	108	94	411	102	148
泉 田 2	319	250	126	79	21	17	103	28	41
室 賀	274	227	106	41	25	21	96	18	29
浦 里	489	397	195	120	38	35	164	29	63
丸 子 町	230	176	75	43	29	28	72	25	29
東 内 村	296	221	96	50	24	21	101	30	45
西 内 村	127	102	39	26	19	19	44	5	20
依 田 村	704	544	250	135	58	49	236	62	98
長 瀬 村	260	206	98	53	9	7	99	22	32
塩 川 村	501	403	160	74	47	41	196	29	69
傍 陽 村	395	315	166	117	43	36	106	32	48
本 原 村	341	283	150	106	21	19	112	22	36
長 村	719	587	219	161	238	227	130	59	73
武 石 村	1,028	835	357	186	108	100	370	79	114
男 総 数	6,043	5,201	2,024	1,549	783	759	2,394	391	451
上 田	140	122	65	62	17	16	40	12	6
塩 尻	101	93	39	32	10	10	44	5	3
川 辺	172	151	60	44	13	13	78	10	11
泉 田 1	191	155	72	50	12	12	71	19	17
神 川	160	143	64	50	14	14	65	10	7
神 科	564	490	224	186	50	48	216	31	43
豊 里	316	279	120	105	24	23	135	20	17
殿 城	86	75	42	36	5	5	28	6	5
中 塩 田	471	404	145	103	56	55	203	30	37
別 所	13	11	4	2	3	3	4	2	-
西 塩 田	408	340	121	86	56	54	163	39	29
東 塩 田	578	500	185	146	65	65	250	34	44

## 4 農林業

## 30 農家人口（販売農家） 続き

調査期日 平成17年2月1日 単位：人

地 区	販 売 農 家									
	世帯員数 (15歳以上) a+b+c	a 農 業 従 事 者							b その他の 仕事だけに 従事した人	c 仕事に従事し なかった人
		自営農業だけに従事した人		自営農業とその他の仕事に従事した人						
		仕事の主の人	仕事の主の人	自営農業が主の人		その他の仕事が生 の人の				
泉 田 2	156			134	60		47	14	13	60
室 賀	145	126	45	26	18	17	63	8	11	
浦 里	240	208	86	67	25	25	97	12	20	
丸 子 町	118	98	29	24	24	24	45	13	7	
東 内 村	144	120	43	31	19	18	58	11	13	
西 内 村	63	54	15	14	16	16	23	1	8	
依 田 村	359	286	104	76	39	34	143	25	48	
長 瀬 村	128	102	42	32	6	5	54	11	15	
塩 川 村	252	219	71	44	33	32	115	8	25	
傍 陽 村	209	178	76	62	34	33	68	13	18	
本 原 村	170	146	69	52	12	11	65	10	14	
長 村	351	316	95	75	147	142	74	18	17	
武 石 村	508	451	148	97	71	71	232	30	27	
女 総 数	6,098	4,513	2,575	1,293	394	302	1,544	608	977	
上 田	146	118	88	55	4	4	26	10	18	
塩 尻	105	68	40	20	2	1	26	12	25	
川 辺	200	140	82	31	10	9	48	20	40	
泉 田 1	180	133	89	37	11	8	33	21	26	
神 川	178	132	81	45	4	1	47	16	30	
神 科	590	470	296	188	35	27	139	50	70	
豊 里	305	237	142	93	16	12	79	34	34	
殿 城	81	67	46	27	3	3	18	6	8	
中 塩 田	482	345	202	77	24	17	119	59	78	
別 所	14	4	3	-	-	-	1	2	8	
西 塩 田	370	256	121	48	20	12	115	43	71	
東 塩 田	607	435	231	128	43	29	161	68	104	
泉 田 2	163	116	66	32	7	4	43	15	32	
室 賀	129	101	61	15	7	4	33	10	18	
浦 里	249	189	109	53	13	10	67	17	43	
丸 子 町	112	78	46	19	5	4	27	12	22	
東 内 村	152	101	53	19	5	3	43	19	32	
西 内 村	64	48	24	12	3	3	21	4	12	
依 田 村	345	258	146	59	19	15	93	37	50	
長 瀬 村	132	104	56	21	3	2	45	11	17	
塩 川 村	249	184	89	30	14	9	81	21	44	
傍 陽 村	186	137	90	55	9	3	38	19	30	
本 原 村	171	137	81	54	9	8	47	12	22	
長 村	368	271	124	86	91	85	56	41	56	
武 石 村	520	384	209	89	37	29	138	49	87	

資料：2005年農林業センサス

## 31 経営耕地面積規模別農家数（販売農家）

調査期日 平成17年2月1日 単位：戸

地 区	販 売 農 家											
	計	0.3ha 未満	0.3~0.5ha 未満	0.5~1.0ha 未満	1.0~1.5ha 未満	1.5~2.0ha 未満	2.0~3.0ha 未満	3.0~5.0ha 未満	5.0~10.0ha 未満	10.0~20.0 未満	20.0~30.0 未満	30.0~50.0 未満
合 計	3,455	79	1,423	1,418	282	85	81	47	25	12	2	1
上 田	89	4	42	35	2	3	1	2	-	-	-	-
塩 尻	58	3	37	16	2	-	-	-	-	-	-	-
川 辺	101	-	61	31	8	1	-	-	-	-	-	-
泉田1	98	4	34	48	7	4	-	1	-	-	-	-
神 川	102	4	52	43	3	-	-	-	-	-	-	-
神 科	325	21	121	134	34	6	7	2	-	-	-	-
豊 里	178	4	61	82	14	8	5	1	2	1	-	-
殿 城	54	3	22	24	3	-	1	-	1	-	-	-
中塩田	274	4	91	135	29	3	2	4	1	3	1	1
別 所	7	-	4	3	-	-	-	-	-	-	-	-
西塩田	225	3	74	117	20	4	3	1	-	3	-	-
東塩田	335	-	105	149	56	10	8	4	1	2	-	-
泉田2	91	-	41	36	9	2	1	1	1	-	-	-
室 賀	80	1	46	29	-	-	1	-	2	-	1	-
浦 里	132	2	49	63	12	2	1	1	2	-	-	-
丸子町	65	1	36	21	2	2	-	-	3	-	-	-
東内村	87	1	55	22	2	1	5	-	1	-	-	-
西内村	35	1	13	15	3		2	1		-	-	-
依田村	193	2	94	81	12	1	1	-	2	-	-	-
長瀬村	72	1	36	28	5	1	-	1		-	-	-
塩川村	141	1	71	54	6	2	1	-	4	2	-	-
傍陽村	118	5	73	33	3	1	1	-	2	-	-	-
本原村	100	2	45	40	8	3	1	1	-	-	-	-
長 村	191	9	51	40	14	22	35	17	2	1	-	-
武石村	304	3	109	139	28	9	5	10	1	-	-	-

（注）各地区の経営耕地面積として計上されているものは、その地区に居住している農家が経営している経営耕地の面積（他市町村、他の地区に出作している耕地も含む）である。

資料：2005年農林業センサス

## 4 農林業

## 32 経営耕地種類別面積及び農家数（販売農家）

調査期日 平成17年2月1日

地 区	経営耕地 総面積(a)	田				畑		樹園地	
		田のある 農家数 (戸)	面積計(a)	うち稲を作った田		畑のある 農家数 (戸)	面積計(a)	樹園地のある 農家数 (戸)	面積計(a)
				農家数 (戸)	面積(a)				
合 計	277,676	3,131	178,567	2,937	126,547	2,786	66,380	1,080	32,729
上 田	5,644	83	3,012	78	2,487	73	1,251	33	1,381
塩 尻	2,672	58	2,056	56	1,397	52	529	13	87
川 辺	5,551	91	3,809	89	2,924	87	1,048	27	694
泉 田 1	6,453	95	5,039	89	3,199	76	956	26	458
神 川	5,193	101	4,309	96	2,949	84	844	4	40
神 科	21,202	227	8,864	212	7,898	163	1,459	260	10,879
豊 里	15,162	159	9,476	145	7,304	135	1,729	96	3,957
殿 城	3,760	48	2,411	46	1,989	49	1,145	7	204
中 塩 田	30,545	270	26,135	263	17,412	236	3,035	57	1,375
別 所	303	7	240	7	237	3	43	2	20
西 塩 田	18,956	214	13,349	191	8,602	205	4,373	51	1,234
東 塩 田	29,375	314	18,468	297	12,637	274	6,671	141	4,236
泉 田 2	6,930	90	5,856	78	3,935	74	901	11	173
室 賀	7,394	78	5,769	70	3,996	75	1,487	12	138
浦 里	9,824	128	7,031	115	5,030	106	1,320	73	1,473
丸 子 町	5,396	62	3,090	60	2,382	54	2,096	12	210
東 内 村	5,687	87	4,643	86	2,963	68	975	5	69
西 内 村	2,778	35	1,993	27	747	28	708	3	77
依 田 村	12,072	192	8,235	188	6,083	169	2,598	80	1,239
長 瀬 村	4,303	71	3,496	71	2,959	56	620	7	187
塩 川 村	13,961	139	12,104	139	10,016	126	1,691	14	166
傍 陽 村	7,108	106	4,267	97	3,419	87	950	59	1,891
本 原 村	6,608	92	3,122	86	2,075	90	1,539	50	1,947
長 村	26,394	83	3,628	79	2,447	182	22,352	16	414
武 石 村	24,405	301	18,165	272	11,460	234	6,060	21	180

（注）各地区の経営耕地面積として計上されているものは、その地区に居住している農家が経営している経営耕地の面積（他市町村、他の地区に出作している耕地も含む）である。

資料：2005年農林業センサス

## 33 借入耕地、貸付耕地、耕作放棄地（販売農家）

借入耕地のある農家数と借入耕地面積

調査期日 平成17年2月1日

地 区	計		田		畑(樹園地除く)		樹 園 地	
	実農家数(戸)	面積(a)	農家数(戸)	面積(a)	農家数(戸)	面積(a)	農家数(戸)	面積(a)
合 計	1,105	77,195	776	62,183	383	11,086	163	3,926
上 田	26	867	18	592	6	32	4	243
塩 尻	26	637	21	554	9	79	1	4
川 辺	20	500	15	385	3	20	3	95
泉 田 1	24	1,132	22	967	5	163	1	2
神 川	31	745	29	716	5	29	-	-
神 科	87	3,404	45	2,215	12	156	44	1,033
豊 里	59	3,980	41	3,227	16	137	25	616
殿 城	17	1,071	14	922	9	139	1	10
中 塩 田	70	14,032	57	13,710	18	244	5	78
別 所	5	90	5	90	-	-	-	-
西 塩 田	93	6,251	70	5,583	28	464	11	204
東 塩 田	116	6,998	76	5,747	49	652	25	599
泉 田 2	23	1,920	21	1,897	3	23	-	-
室 賀	17	3,774	11	3,364	10	407	1	3
浦 里	41	2,732	30	2,502	10	164	6	66
丸 子 町	19	2,137	15	986	9	1,151	-	-
東 内 村	25	1,768	23	1,617	8	151	-	-
西 内 村	14	1,213	12	840	5	373	-	-
依 田 村	56	2,431	40	2,049	27	350	3	32
長 瀬 村	13	627	10	548	5	60	2	19
塩 川 村	48	4,929	40	4,761	14	156	2	12
傍 陽 村	34	2,168	22	1,675	10	75	12	418
本 原 村	40	1,475	24	943	9	103	15	429
長 村	77	5,841	15	1,424	65	4,357	1	60
武 石 村	124	6,473	100	4,869	48	1,601	1	3

貸付耕地のある農家数と貸付耕地面積

地 区	計		田		畑(樹園地除く)		樹 園 地	
	実農家数(戸)	面積(a)	農家数(戸)	面積(a)	農家数(戸)	面積(a)	農家数(戸)	面積(a)
合 計	754	20,072	462	13,093	364	5,655	68	1,324
上 田	24	309	13	227	10	52	2	30
塩 尻	9	64	4	40	6	24	-	-
川 辺	8	258	5	118	5	140	-	-
泉 田 1	19	395	17	380	4	15	-	-
神 川	13	92	6	67	7	25	-	-
神 科	65	1,448	44	903	17	163	17	382
豊 里	47	1,218	29	780	16	139	13	299
殿 城	15	363	10	205	12	158	-	-
中 塩 田	54	1,291	42	1,112	19	179	-	-
別 所	-	-	-	-	-	-	-	-
西 塩 田	52	1,111	40	850	22	261	-	-
東 塩 田	102	2,705	77	1,671	44	910	5	124
泉 田 2	18	455	13	415	7	37	1	3
室 賀	13	229	6	116	7	110	1	3
浦 里	28	624	19	426	10	188	2	10
丸 子 町	15	156	9	93	9	63	-	-
東 内 村	21	254	9	112	13	142	-	-
西 内 村	9	194	8	97	3	97	-	-
依 田 村	40	693	15	282	31	391	2	20
長 瀬 村	14	278	8	108	7	170	-	-
塩 川 村	35	4,345	18	3,838	22	507	-	-
傍 陽 村	24	404	10	123	8	103	9	178
本 原 村	28	1,002	13	404	22	414	10	184
長 村	26	807	10	189	18	596	1	22
武 石 村	75	1,377	37	537	45	771	5	69



4 農林業

33 借入耕地、貸付耕地、耕作放棄地（販売農家） 続き

耕作放棄地のある農家数と耕作放棄地面積

調査期日 平成17年2月1日

地 区	計		田		畑(樹園地除く)		樹 園 地	
	実農家数(戸)	面積(a)	農家数(戸)	面積(a)	農家数(戸)	面積(a)	農家数(戸)	面積(a)
合 計	1,102	25,378	280	3,454	849	19,618	133	2,306
上 田	24	422	9	136	18	271	2	15
塩 尻	12	117	4	41	9	63	1	13
川 辺	19	186	10	94	12	88	1	4
泉 田 1	13	137	4	33	10	73	2	31
神 川	21	131	5	48	16	83	-	-
神 科	77	1,329	20	245	34	475	37	609
豊 里	36	713	6	108	28	487	6	118
殿 城	24	538	9	76	20	462	-	-
中 塩 田	58	705	12	117	46	514	4	74
別 所	2	78	1	10	2	58	1	10
西 塩 田	79	1,366	9	92	76	1,253	1	21
東 塩 田	116	2,535	26	271	89	1,973	18	291
泉 田 2	17	276	-	-	15	192	4	84
室 賀	31	715	9	164	25	551	-	-
浦 里	37	612	6	54	28	476	4	82
丸 子 町	23	452	8	79	16	359	2	14
東 内 村	36	744	9	64	32	660	1	20
西 内 村	16	338	5	19	14	319	-	-
依 田 村	102	2,322	12	86	89	1,836	18	400
長 瀬 村	45	1,431	22	380	32	1,017	3	34
塩 川 村	71	4,372	18	277	62	4,085	1	10
傍 陽 村	44	995	11	139	26	555	17	301
本 原 村	34	601	11	155	24	315	6	131
長 村	57	2,156	14	192	47	1,928	3	36
武 石 村	108	2,107	40	574	79	1,525	1	8

(注) 計の実農家数は、重複部分を除いた値である。

資料：2005年農林業センサス

## 34 販売目的で栽培した作物の栽培農家数と栽培面積（販売農家）

調査期日 平成17年2月1日

地 区	水稲		陸稲		小麦		大麦・裸麦		その他の雑穀		馬鈴薯	
	農家数 (戸)	面積 (a)	農家数 (戸)	面積 (a)	農家数 (戸)	面積 (a)	農家数 (戸)	面積 (a)	農家数 (戸)	面積 (a)	農家数 (戸)	面積 (a)
合 計	2,361	102,779	-	-	299	13,687	13	266	104	2,237	290	636
上 田	57	1,849	-	-	1	X	-	-	1	X	16	29
塩 尻	47	1,089	-	-	5	132	-	-	-	-	10	20
川 辺	70	2,221	-	-	9	168	1	X	3	15	7	10
泉 田 1	77	2,730	-	-	15	484	-	-	1	X	10	17
神 川	87	2,634	-	-	-	-	-	-	1	X	8	33
神 科	176	6,411	-	-	2	X	-	-	1	X	5	10
豊 里	120	5,929	-	-	9	422	-	-	3	125	19	46
殿 城	38	1,685	-	-	-	-	-	-	3	31	4	37
中 塩 田	221	15,799	-	-	69	3,949	2	X	8	106	34	71
別 所	7	145	-	-	-	-	-	-	-	-	1	X
西 塩 田	157	7,125	-	-	100	3,782	4	68	5	66	23	49
東 塩 田	248	10,674	-	-	26	1,259	2	X	7	129	29	58
泉 田 2	64	3,322	-	-	29	1,301	-	-	-	-	1	X
室 賀	49	3,347	-	-	9	633	-	-	4	53	11	19
浦 里	94	4,207	-	-	18	928	3	78	2	X	10	14
丸 子 町	45	1,633	-	-	-	-	-	-	2	X	5	10
東 内 村	80	2,208	-	-	3	120	-	-	3	45	3	6
西 内 村	18	491	-	-	-	-	-	-	1	X	2	X
依 田 村	137	3,771	-	-	-	-	-	-	3	38	9	14
長 瀬 村	55	1,840	-	-	-	-	-	-	-	-	2	X
塩 川 村	124	8,529	-	-	1	X	-	-	2	X	5	10
傍 陽 村	65	2,642	-	-	1	X	-	-	5	55	11	24
本 原 村	56	1,542	-	-	1	X	-	-	8	97	10	18
長 村	45	1,850	-	-	1	X	-	-	5	164	15	56
武 石 村	224	9,106	-	-	-	-	1	X	36	908	40	69

地 区	甘藷		大豆		その他の豆類		たばこ		その他の工芸農作物		トマト	
	農家数 (戸)	面積 (a)	農家数 (戸)	面積 (a)	農家数 (戸)	面積 (a)	農家数 (戸)	面積 (a)	農家数 (戸)	面積 (a)	農家数 (戸)	面積 (a)
合 計	32	79	381	9,698	100	347	18	412	17	710	267	551
上 田	2	X	7	25	5	5	-	-	-	-	32	83
塩 尻	1	X	8	45	4	5	-	-	-	-	6	5
川 辺	1	X	5	58	1	X	-	-	-	-	10	9
泉 田 1	2	X	20	298	2	X	-	-	-	-	7	12
神 川	-	-	7	80	2	X	-	-	-	-	3	X
神 科	-	-	3	52	-	-	-	-	-	-	3	X
豊 里	1	X	9	105	4	9	-	-	-	-	21	31
殿 城	-	-	4	31	5	44	4	X	-	-	8	13
中 塩 田	4	8	72	2,549	8	24	-	-	2	X	22	25
別 所	-	-	-	-	-	-	-	-	-	-	-	-
西 塩 田	3	3	56	1,648	4	14	-	-	-	-	11	12
東 塩 田	3	42	86	2,604	10	39	-	-	4	X	22	23
泉 田 2	-	-	7	550	-	-	-	-	-	-	1	X
室 賀	2	X	4	17	9	22	1	X	1	X	11	24
浦 里	3	3	10	114	3	3	-	-	-	-	8	35
丸 子 町	1	X	4	45	3	41	1	X	-	-	11	82
東 内 村	-	-	10	615	-	-	2	X	-	-	3	3
西 内 村	-	-	2	X	1	X	1	X	-	-	4	4
依 田 村	1	X	17	366	4	19	6	165	-	-	16	24
長 瀬 村	-	-	4	49	2	13	-	-	-	-	2	X
塩 川 村	2	X	6	47	2	6	3	65	4	173	8	8
傍 陽 村	-	-	5	30	4	13	-	-	-	-	6	6
本 原 村	1	X	7	32	7	28	-	-	-	-	5	5
長 村	-	-	4	13	4	12	-	-	-	-	11	9
武 石 村	5	5	24	316	16	37	-	-	6	233	36	126

資料：2005年農林業センサス

4 農林業

34 販売目的で栽培した作物の栽培農家数と栽培面積（販売農家） 続き 調査期日 平成17年2月1日

地 区	なす		ピーマン		きゅうり		キャベツ		結球はくさい		レタス	
	農家数 (戸)	面積 (a)	農家数 (戸)	面積 (a)	農家数 (戸)	面積 (a)	農家数 (戸)	面積 (a)	農家数 (戸)	面積 (a)	農家数 (戸)	面積 (a)
合 計	243	317	209	338	264	764	128	852	243	5,144	180	19,515
上 田	30	61	12	19	29	73	8	14	13	19	7	9
塩 尻	8	8	3	3	8	28	5	14	5	6	1	X
川 辺	9	10	3	3	10	10	2	X	6	8	1	X
泉 田 1	8	17	4	4	6	6	1	X	5	24	2	X
神 川	4	4	2	X	4	4	-	-	2	X	-	-
神 科	5	5	2	X	4	33	2	X	3	3	1	X
豊 里	20	29	14	18	22	63	5	6	13	28	8	9
殿 城	6	21	3	7	12	134	1	X	3	8	1	X
中 塩 田	24	29	12	14	20	27	10	13	16	24	5	7
別 所	1	X	-	-	1	X	-	-	1	X	-	-
西 塩 田	10	12	7	8	10	11	6	7	5	7	3	4
東 塩 田	20	22	5	5	21	23	11	13	12	20	4	4
泉 田 2	-	-	-	-	1	X	-	-	-	-	-	-
室 賀	11	11	7	7	10	9	6	6	10	10	3	3
浦 里	6	6	1	X	8	18	3	3	3	3	3	27
丸 子 町	10	11	6	7	15	82	1	X	5	8	2	X
東 内 村	3	3	-	-	3	6	1	X	2	X	2	X
西 内 村	4	4	4	4	4	4	1	X	1	X	1	X
依 田 村	15	16	5	5	11	15	4	5	10	20	1	X
長 瀬 村	1	X	1	X	4	16	1	X	1	X	1	X
塩 川 村	8	8	5	5	10	22	3	3	8	9	4	4
傍 陽 村	7	7	3	3	5	9	5	6	5	8	2	X
本 原 村	4	4	3	3	10	37	18	182	16	83	20	177
長 村	9	9	9	8	12	32	25	322	83	4,833	104	19,188
武 石 村	20	20	11	20	24	97	9	20	15	16	4	5

地 区	ほうれんそう		ねぎ		たまねぎ		だいこん		にんじん		さといも	
	農家数 (戸)	面積 (a)	農家数 (戸)	面積 (a)	農家数 (戸)	面積 (a)	農家数 (戸)	面積 (a)	農家数 (戸)	面積 (a)	農家数 (戸)	面積 (a)
合 計	150	367	255	421	201	321	245	400	109	128	53	65
上 田	16	37	25	55	14	15	21	43	9	9	3	3
塩 尻	7	17	10	17	8	8	10	13	5	5	6	7
川 辺	7	8	13	21	7	9	7	7	2	X	2	X
泉 田 1	4	23	7	20	8	29	9	28	4	4	3	7
神 川	4	4	6	6	3	3	4	4	2	X	1	X
神 科	3	X	3	X	3	4	2	X	1	X	2	X
豊 里	11	20	21	36	19	41	18	24	9	9	4	4
殿 城	4	11	5	18	3	16	5	9	1	X	-	-
中 塩 田	13	51	27	46	26	36	26	39	9	9	7	9
別 所	-	-	-	-	-	-	-	-	-	-	-	-
西 塩 田	7	8	8	10	7	14	11	13	5	5	3	7
東 塩 田	12	12	20	43	20	41	21	25	5	5	3	4
泉 田 2	1	X	1	X	-	-	-	-	-	-	-	-
室 賀	7	7	11	11	10	11	12	14	9	9	2	X
浦 里	3	2	6	11	3	3	7	7	1	X	1	X
丸 子 町	8	17	10	15	7	9	7	9	5	5	4	4
東 内 村	-	-	3	5	2	X	3	3	1	X	1	X
西 内 村	2	X	3	3	3	3	4	5	2	X	-	-
依 田 村	6	6	13	19	14	19	12	17	5	5	3	3
長 瀬 村	1	X	2	X	1	X	3	4	1	X	1	X
塩 川 村	6	6	9	13	8	10	8	9	3	3	2	X
傍 陽 村	3	3	6	8	5	7	7	9	5	5	1	X
本 原 村	11	81	7	10	5	6	9	13	6	8	1	X
長 村	7	19	15	20	8	12	16	78	11	34	-	-
武 石 村	7	23	24	28	17	22	23	27	8	9	3	3

資料：2005年農林業センサス

34 販売目的で栽培した作物の栽培農家数と栽培面積（販売農家） 続き 調査期日 平成17年2月1日

地 区	その他の野菜		すいか		いちご		メロン		きく		カーネーション	
	農家数 (戸)	面積 (a)	農家数 (戸)	面積 (a)	農家数 (戸)	面積 (a)	農家数 (戸)	面積 (a)	農家数 (戸)	面積 (a)	農家数 (戸)	面積 (a)
合 計	325	2,990	52	168	16	54	19	20	35	176	25	177
上 田	14	70	1	X	-	-	-	-	1	X	4	36
塩 尻	6	33	2	X	-	-	-	-	1	X	1	X
川 辺	8	20	1	X	-	-	1	X	-	-	1	X
泉 田 1	8	24	2	X	-	-	1	X	4	16	2	X
神 川	10	14	-	-	-	-	-	-	-	-	-	-
神 科	9	55	-	-	1	X	-	-	-	-	-	-
豊 里	14	71	2	X	1	X	1	X	2	X	-	-
殿 城	2	X	1	X	-	-	-	-	-	-	-	-
中 塩 田	18	87	12	77	-	-	2	X	1	X	-	-
別 所	-	-	-	-	1	X	-	-	-	-	-	-
西 塩 田	13	114	5	20	-	-	2	X	1	X	-	-
東 塩 田	35	210	7	38	3	37	3	3	11	93	1	X
泉 田 2	2	-	-	-	1	X	-	-	2	X	-	-
室 賀	8	29	2	X	-	-	-	-	1	X	-	-
浦 里	8	43	1	X	1	X	-	-	-	-	-	-
丸 子 町	9	27	3	3	1	X	4	4	-	-	-	-
東 内 村	9	73	-	-	-	-	-	-	-	-	-	-
西 内 村	3	9	1	X	1	X	1	X	1	X	-	-
依 田 村	20	123	2	X	-	-	-	-	2	X	-	-
長 瀬 村	7	80	1	X	-	-	-	-	-	-	-	-
塩 川 村	15	132	-	-	1	X	-	-	-	-	-	-
傍 陽 村	12	148	-	-	1	X	-	-	1	X	7	26
本 原 村	10	70	3	5	-	-	1	X	2	X	3	26
長 村	49	1,281	2	X	1	X	1	X	2	X	6	56
武 石 村	36	250	4	4	3	3	2	X	3	37	-	-

地 区	その他の花き類		花木		種苗・苗木類		その他の作物	
	農家数 (戸)	面積 (a)	農家数 (戸)	面積 (a)	農家数 (戸)	面積 (a)	農家数 (戸)	面積 (a)
合 計	341	13,915	31	839	38	263	15	806
上 田	12	101	-	-	6	17	-	-
塩 尻	10	201	1	X	1	X	-	-
川 辺	4	30	1	X	1	X	-	-
泉 田 1	23	6,945	2	X	-	-	-	-
神 川	41	546	-	-	1	X	-	-
神 科	7	74	-	-	-	-	2	X
豊 里	3	30	-	-	2	X	-	-
殿 城	8	104	-	-	1	X	-	-
中 塩 田	22	332	1	X	7	11	1	X
別 所	-	-	-	-	-	-	-	-
西 塩 田	13	143	1	X	2	X	1	X
東 塩 田	32	339	2	X	2	X	3	1
泉 田 2	22	1,760	1	X	1	X	1	X
室 賀	5	45	-	-	-	-	2	X
浦 里	7	413	1	X	-	-	-	-
丸 子 町	7	106	1	X	2	X	1	X
東 内 村	9	212	1	X	-	-	-	-
西 内 村	8	284	5	275	-	-	-	-
依 田 村	18	250	6	24	-	-	-	-
長 瀬 村	2	X	-	-	-	-	-	-
塩 川 村	6	78	1	X	1	X	-	-
傍 陽 村	17	122	-	-	-	-	-	-
本 原 村	4	17	-	-	2	X	1	X
長 村	27	403	1	X	3	12	-	-
武 石 村	34	1,350	6	396	6	56	3	36

資料：2005年農林業センサス

4 農林業

35 販売目的で栽培した果樹の栽培農家数と栽培面積（販売農家） 調査期日 平成17年2月1日

地 区	りんご		ぶどう		日本なし		もも		かき	
	農家数 (戸)	面積 (a)	農家数 (戸)	面積 (a)	農家数 (戸)	面積 (a)	農家数 (戸)	面積 (a)	農家数 (戸)	面積 (a)
合 計	665	19,193	352	7,343	33	272	163	1,711	13	17
上 田	12	898	20	311	2	X	4	26	1	X
塩 尻	12	72	1	X	-	-	-	-	-	-
川 辺	19	625	5	29	-	-	-	-	-	-
泉 田 1	16	350	2	X	1	X	5	46	-	-
神 川	2	X	-	-	-	-	-	-	-	-
神 科	237	8,002	62	1,168	7	88	83	928	-	-
豊 里	50	1,466	73	2,108	4	55	2	X	-	-
殿 城	2	X	4	118	-	-	2	X	1	X
中 塩 田	27	586	19	464	2	X	6	33	2	X
別 所	-	-	2	X	-	-	-	-	-	-
西 塩 田	15	273	26	646	1	X	5	15	3	4
東 塩 田	74	1,990	76	1,539	6	57	12	104	3	9
泉 田 2	4	51	5	86	-	-	-	-	-	-
室 賀	7	80	1	X	-	-	-	-	-	-
浦 里	38	689	20	387	3	25	3	23	-	-
丸 子 町	2	X	3	22	2	X	1	X	1	X
東 内 村	1	X	1	X	-	-	-	-	-	-
西 内 村	-	-	1	X	-	-	-	-	-	-
依 田 村	48	706	18	200	-	-	1	X	1	X
長 瀬 村	3	101	2	X	-	-	1	X	-	-
塩 川 村	1	X	3	44	1	X	1	X	1	X
傍 陽 村	45	1,479	1	X	1	X	23	236	-	-
本 原 村	41	1,504	2	X	1	X	9	183	-	-
長 村	8	195	-	-	2	X	5	56	-	-
武 石 村	1	X	5	59	-	-	-	-	-	-

地 区	く り		う め		その他の果樹	
	農家数 (戸)	面積 (a)	農家数 (戸)	面積 (a)	農家数 (戸)	面積 (a)
合 計	11	38	57	344	101	1,074
上 田	-	-	2	X	4	41
塩 尻	-	-	1	X	-	X
川 辺	-	-	-	-	1	-
泉 田 1	-	-	-	-	-	X
神 川	-	-	-	-	-	-
神 科	-	-	10	43	19	190
豊 里	-	-	1	X	4	60
殿 城	1	X	1	X	1	X
中 塩 田	1	X	7	29	6	67
別 所	-	-	-	-	-	-
西 塩 田	2	X	11	126	3	58
東 塩 田	5	31	13	80	15	163
泉 田 2	-	-	-	-	-	-
室 賀	-	-	-	-	5	35
浦 里	-	-	1	X	6	104
丸 子 町	1	X	2	X	6	62
東 内 村	-	-	-	-	-	-
西 内 村	-	-	-	-	-	-
依 田 村	-	-	1	X	17	124
長 瀬 村	-	-	-	-	3	42
塩 川 村	-	-	1	X	2	X
傍 陽 村	1	X	-	-	-	-
本 原 村	-	-	3	11	4	54
長 村	-	-	2	X	4	28
武 石 村	-	-	1	X	1	X

資料：2005年農林業センサス

## 36 農家数、農家人口（総農家）

平成17年12月1日現在

区 分	総世帯数	総人口	農家数		農家率 (%)	経営耕地総面積	
			(戸)	県占有率(%)		(a)	県占有率(%)
長野県	792,838	2,212,505	126,994	100.0	16.0	8,080,782	100.0
東信	155,697	426,117	28,637	22.5	18.4	1,899,865	23.5
上小	78,471	210,005	11,792	9.3	15.0	598,301	7.4
小島郡	17,480	52,777	4,724	3.7	27.0	213,293	2.6
東御市	10,453	31,359	2,697	2.1	25.8	175,003	2.2
丸子町	8,302	24,857	1,527	1.2	18.4	61,529	0.8
真田町	3,548	11,386	1,066	0.8	30.0	51,796	0.6
武石村	1,343	4,167	551	0.4	41.0	29,181	0.4
上田市	50,538	125,869	4,371	3.4	8.6	210,005	2.6

（注）総世帯数は、H17.2.1現在の推計値。農家率＝農家数÷総世帯数×100

資料：2005年農林業センサス

## 37 経営耕地面積規模別農家数の推移（販売農家）

各年2月1日現在 単位：戸

年 次	総 数	0.3ha 未 満	0.3～0.5	0.5～1.0	1.0～1.5	1.5～2.0	2.0～3.0	3.0ha 以 上
平成2年	6,312	166	2,629	2,633	561	161	108	54
7	5,444	169	2,304	2,237	436	107	109	82
12	4,575	138	1,949	1,845	363	106	84	90
17	3,455	79	1,423	1,418	282	85	81	87
17年構成比(%)	100.0	2.3	41.2	41.0	8.2	2.5	2.3	2.5
平成17年内訳								
上田市	2,149	53	840	945	199	43	30	39
丸子町	593	7	305	221	30	7	9	14
真田町	409	16	169	113	25	26	37	23
武石村	304	3	109	139	28	9	5	11

（注）4市町村の合計

資料：世界農林業センサス 農業センサス

## 38 農産物販売金額1位の部門別農家数（販売農家）

各年2月1日現在 単位：戸

年 次	総 数	稲 作	麦類作・雑穀・ 芋類・豆類	工 芸 農作物	露地野菜	施設園芸(H2まで) 施設野菜(H7から)	野菜類 (H2まで)	果樹類
平成2年	6,042	3,155	285	163	-	351	467	1,115
7	5,140	3,000	56	63	292	51	-	1,020
12	4,156	2,226	117	37	272	41	-	920
17	3,025	1,632	96	17	245	42	-	648

年 次	花 き 花 木	その他の 作 物	酪 農	肉用牛	養 豚	養 鶏	その他の 畜 産	養 蚕
平成2年	-	341	33	35	40	9	-	48
7	493	103	20	22	14	4	-	2
12	419	80	16	18	7	3	-	-
17	269	43	11	9	5	3	-	-

資料：農林業センサス

4 農林業

39 耕地面積の状況

単位：ha

年次	総数	田	普通畑	樹園地	牧草地
平成16年	5,715	3,070	1,625	686	334
17	5,680	3,058	1,622	668	331
18	5,634	3,050	1,620	634	330
19	5,600	3,030	1,620	621	330

(注) 平成16、17年は4市町村の合計 平成20年以降は集計資料なし

資料：長野県農林業市町村別統計書

40 主要農産物の状況

農産物	平成16年		平成17年		平成18年	
	作付面積 (ha)	収穫量 (t, 切り花:千本)	作付面積 (ha)	収穫量 (t, 切り花:千本)	作付面積 (ha)	収穫量 (t, 切り花:千本)
水 稲	1,824	11,505	1,824	11,734	1,800	10,800
麦	222	788	350	708	248	1,210
かんしょ	3	52				
そば	109	84	108	76	106	86
大豆	277	530	281	530	310	546
小豆	12	11				
( 野菜 )						
きゅうり	32	1,059	31	1,014	30	953
トマト	11	305	11	329	12	383
ピーマン	5	113	5	127	5	111
なす	17	287	18	301	18	290
スイートコーン	24	153	26	173	26	170
さやいんげん	10	51	10	51	10	48
きゃべつ	19	605	15	473	13	422
はくさい	114	4,178	105	4,247	108	4,610
ほうれんそう	12	71	13	83	16	111
ねぎ	37	548	37	551	37	561
その他つけ菜	74	747				
レタ	305	10,291	317	10,635	343	11,300
だいこん	31	703	32	731	30	707
にんじん	5	81	4	66	4	69
アスパラガス	20	67	23	70	24	71
たまねぎ	8	220	8	164	8	217
ばれいしょ	85	1,684	84	1,452	83	1,680
ずいせいかり	1	26	2	45	2	47
カリフラワー					1	10
セルリー			1	30	1	31
ちんげんさい	2	24	2	23	1	13
ブロッコリー	8	44	8	54	8	58
やまのいも	3	44	3	44	3	44
さといも	4	33	4	33	3	34
露地メロン						
いちご	3	43				
ごぼ	3	36				
かぼちゃ	34	309				
さやえんどう	3	14				
えだまめ	11	48				
かぶ	3	23				
( 果樹 )						
りんご	344	5,246	333	6,620	314	6,010
ぶどう	127	1,005	124	1,184	119	1,130
もも	33	388	30	444	27	363
日本なし	3	18	3	30	3	37
西洋なし	10	122	9	156	7	121
うすめも	28	67	26	65	25	53
すもも	18	93	18	102	17	102
かき	11	59	11	62	11	58
( 花き )						
切り花 (露地)	5,994	15,100	4,613	14,220	4,080	1,320
切り花 (施設)						
( 飼料作物 )						
青刈りとうもろこし	16	938				
ソルゴー	1	42				
牧草	453	20,290				

(注) 資料に数値がないものは、「-」で示してある。

平成19年以降は集計資料なし。

資料：長野県農林業市町村別統計書

## 40 主要農産物の状況 続き

栽培きのこ生産量

単位：t

年次	乾燥しいたけ	生しいたけ	なめこ	えのきたけ	ぶなしめじ	まいたけ
平成15年	2	27	102	1,306	984	-
16	X	24	97	1,382	1,000	-
17	X	23	X	1,169	926	-
18	X	26	916	1,210	843	-

資料：長野県農林業市町村別統計書

家畜頭羽数

年次	乳用牛(頭)	肉用牛(頭)	豚(頭)	採卵鶏(羽)	食鳥(ブロイラー)(羽)
平成15年	230	1,370	3,640	X	-
16	183	1,098	3,620	X	-
17	150	980	3,390	X	0
18	260	1,460	4,090	X	-

(注)ブロイラーは出荷量である。

乳用牛からにわとりまでは、各年2月1日現在の頭羽数。

平成17年は4市町村の合計。

平成19年以降は集計資料なし。

資料：長野県農林業市町村別統計書

## 41 農地転用の状況

単位：m<sup>2</sup>

年次	総数		一般住宅		建売・貸住宅		店舗・会社・工場等		その他	
	件数	面積	件数	面積	件数	面積	件数	面積	件数	面積
平成17年	432	254,716	134	42,180	78	78,785	55	36,529	165	97,222
18	390	205,785	158	47,454	78	69,948	26	34,877	128	53,506
19	422	216,592	157	47,860	83	71,698	38	35,181	144	61,853
20	369	185,148	115	28,711	71	63,221	33	24,652	150	68,564
21	313	183,778	118	34,047	54	50,662	25	16,552	116	82,517

(注)平成17年は4市町村の合計

資料：農業委員会

## 42 森林面積

平成21年3月現在

区分	総数		国有林		民有林	
	(ha)	構成比(%)	(ha)	構成比(%)	(ha)	構成比(%)
長野県	1,057,815	100.0	379,457	35.9	678,358	64.1
東信地区	174,330	100.0	57,205	32.8	117,125	67.2
上小地区	60,279	100.0	21,814	36.2	38,465	63.8
小県郡	20,824	100.0	9,531	45.8	11,293	54.2
上田市	39,455	100.0	12,283	31.1	27,172	68.9

資料：ながの県勢要覧



4 農林業

43 保有山林面積規模別経営体数

	計	保有山林 なし	3ha未満	3～5	5～10	10～20	20～30	30～50	50～100	100～500	500～1000	1000ha以上
長野県	6,601	69	42	2,202	2,014	1,172	391	277	178	200	28	28
上田市	53	2	-	12	7	14	4	3	6	3	2	-
丸子町	38	1	-	15	16	2	1	2	-	1	-	-
真田町	52	-	-	15	18	10	3	3	3	-	-	-
武石村	10	-	-	7	2	-	-	-	-	1	-	-

資料：2005年農林業センサス

44 林道開設状況

平成21年度末日現在

		林道延長 ( km )			
		自動車道	軽車道	合計	
上田地域	延長	106.5	3.0	109.5	
	整備 状況	舗装済 砂利道	28.4 78.1	- 3.0	28.4 81.1
	延長	37.8	-	37.8	
丸子地域	整備 状況	舗装済 砂利道	9.0 28.8	- -	9.0 28.8
	延長	47.1	-	47.1	
	整備 状況	舗装済 砂利道	0.8 46.3	- -	0.8 46.3
真田地域	延長	43.8	-	43.8	
	整備 状況	舗装済 砂利道	11.6 32.2	- -	11.6 32.2
	延長	235.2	3.0	238.2	
計	整備 状況	舗装済 砂利道	49.8 185.4	- -	49.8 188.4

	路線数 ( 本 )		
	自動車道	軽車道	合計
上田地域	67	6	73
丸子地域	19	-	19
真田地域	25	-	25
武石地域	24	-	24
計	135	6	141

資料：森林整備課

## 45 農業融資あつせんの状況

単位：千円

融資区分	平成17年					平成18年				
	申 込		融 資		融資率 (%)	申 込		融 資		融資率 (%)
	件数	金額	件数	金額		件数	金額	件数	金額	
総 数	1	7,000	1	7,000	100.0	5	45,520	5	45,520	100.0
農業振興融資	-	-	-	-	-	-	-	-	-	-
生産資金	-	-	-	-	-	-	-	-	-	-
公害資金	-	-	-	-	-	-	-	-	-	-
生活資金	-	-	-	-	-	-	-	-	-	-
土地改良資金	-	-	-	-	-	-	-	-	-	-
中核的農業者育成資金	-	-	-	-	-	-	-	-	-	-
中核的農業者農用地取得資金	-	-	-	-	-	-	-	-	-	-
農業近代化資金	-	-	-	-	-	4	27,520	4	27,520	100.0
農業経営基盤強化資金	1	7,000	1	7,000	100.0	1	18,000	1	18,000	100.0
認定農業者育成推進資金	-	-	-	-	-	-	-	-	-	-
農作物等災害支援	-	-	-	-	-	-	-	-	-	-
大家畜経営維持資金	-	-	-	-	-	-	-	-	-	-
家畜特別資金	-	-	-	-	-	-	-	-	-	-

融資区分	平成19年					平成20年				
	申 込		融 資		融資率 (%)	申 込		融 資		融資率 (%)
	件数	金額	件数	金額		件数	金額	件数	金額	
総 数	7	45,550	7	45,550	100.0	5	193,370	5	193,370	100.0
農業振興融資	-	-	-	-	-	-	-	-	-	-
生産資金	-	-	-	-	-	-	-	-	-	-
公害資金	-	-	-	-	-	-	-	-	-	-
生活資金	-	-	-	-	-	-	-	-	-	-
土地改良資金	-	-	-	-	-	-	-	-	-	-
中核的農業者育成資金	-	-	-	-	-	-	-	-	-	-
中核的農業者農用地取得資金	-	-	-	-	-	-	-	-	-	-
農業近代化資金	6	40,550	6	40,550	100.0	2	3,870	2	3,870	100.0
農業経営基盤強化資金	1	5,000	1	5,000	100.0	3	189,500	3	189,500	100.0
認定農業者育成推進資金	-	-	-	-	-	-	-	-	-	-
農作物等災害支援	-	-	-	-	-	-	-	-	-	-
大家畜経営維持資金	-	-	-	-	-	-	-	-	-	-
家畜特別資金	-	-	-	-	-	-	-	-	-	-

融資区分	平成21年				
	申 込		融 資		融資率 (%)
	件数	金額	件数	金額	
総 数	1	4,000	1	4,000	100.0
農業振興融資	-	-	-	-	-
生産資金	-	-	-	-	-
公害資金	-	-	-	-	-
生活資金	-	-	-	-	-
土地改良資金	-	-	-	-	-
中核的農業者育成資金	-	-	-	-	-
中核的農業者農用地取得資金	-	-	-	-	-
農業近代化資金	1	4,000	1	4,000	100.0
農業経営基盤強化資金	-	-	-	-	-
認定農業者育成推進資金	-	-	-	-	-
農作物等災害支援	-	-	-	-	-
大家畜経営維持資金	-	-	-	-	-
家畜特別資金	-	-	-	-	-

資料：農政課

4 農林業

46 転作促進研修センターの利用状況

年 度	開館日数(日)	年間利用件数(件)	年間利用者数(人)	1日平均利用者数(人)
平成17年度	359	235	2,791	8
18	359	277	2,563	7
19	360	309	3,394	9
20	359	372	3,508	10
21	平成21年6月30日廃館			

資料：塩田地域自治センター

47 農村環境改善センターの利用状況

年 度	開館日数(日)	年間利用件数(件)	年間利用者数(人)	1日平均利用者数(人)
平成17年度	359	1,146	27,745	77
18	359	1,231	35,023	97
19	360	1,119	32,037	89
20	359	1,304	29,824	83
21	359	1,826	38,636	108

資料：豊殿地域自治センター

48 農林漁業体験実習館「ささらの湯」の利用状況

年 度	開館日数(日)	年間利用件数(件)	1日平均利用者数(人)
平成17年度	314	241,289	768
18	313	265,772	849
19	312	278,349	892
20	339	276,532	816
21	341	268,514	787

資料：農政課

49 室賀温泉スタンドの利用状況

年 度	年間利用量(kl)
平成17年度	4,654
18	4,621
19	4,776
20	4,872
21	4,852

資料：農政課

## 5 商工業・金融

## 50 商業（卸売・小売業）の推移

各年6月1日現在

年次	商店数		従業者数			
		前回比(%)	総数(人)	男(人)	女(人)	前回比(%)
平成9年	2,302	91.6	14,458	8,015	6,443	94.4
11	2,446	106.3	15,756	...	...	109.0
14	2,207	90.2	15,023	8,025	6,998	95.3
16	2,129	96.5	14,134	...	...	94.1
19	2,008	94.3	14,690	7,373	7,317	103.9

年次	年間商品販売額			売場面積		商品手持額 (万円)
	(万円)	前回比(%)	対県占有率(%)	(㎡)	前回比(%)	
平成9年	52,539,462	103.0	6.8	214,011	111.6	3,303,569
11	51,753,534	98.5	7.0	223,783	104.6	...
14	45,292,377	87.5	7.0	256,684	114.7	3,437,785
16	42,240,403	93.3	7.0	243,036	94.7	...
19	46,312,524	109.6	7.9	277,912	114.4	2,845,585

（注）平成11年、16年は簡易調査。4市町村の合計数値

資料：商業（卸売・小売業）統計調査

5 商工業・金融

51 産業分類別商業（卸売・小売業）の概況

上田市

調査期日 各年6月1日現在

産 業	商店数				従業者数（人）			
	平成14年	平成16年	平成19年	前回比(%)	平成14年	平成16年	平成19年	前回比(%)
総 数	1,826	2,129	2,008	94.3	13,031	14,134	14,690	103.9
（卸売業計）	472	475	450	94.7	4,062	3,528	3,433	97.3
491 各種商品卸売業	1	1	1	100.0	12	13	34	261.5
501 繊維品卸売業	2	4	3	75.0	18	16	12	75.0
502 衣服・身の回り品卸売業	20	19	11	57.9	118	82	37	45.1
511 農畜産物・水産物卸売業	32	34	41	120.6	407	365	424	116.2
512 食料・飲料卸売業	40	54	46	85.2	350	450	395	87.8
521 建築材料卸売業	58	54	52	96.3	376	291	303	104.1
522 化学製品卸売業	23	29	27	93.1	165	210	207	98.6
523 鉱物・金属材料卸売業	22	26	23	88.5	311	247	205	83.0
524 再生資源卸売業	12	12	11	91.7	58	62	72	116.1
531 一般機械器具卸売業	74	69	61	88.4	755	501	401	80.0
532 自動車卸売業	23	23	30	130.4	273	264	327	123.9
533 電気機械器具卸売業	53	46	34	73.9	385	314	254	80.9
539 その他の機械器具卸売業	11	8	12	150.0	76	92	46	50.0
541 家具・建具・じゅう器等卸売業	20	17	13	76.5	129	83	62	74.7
542 医薬品・化粧品等卸売業	23	25	25	100.0	178	198	172	86.9
549 他に分類されない卸売業	58	54	60	111.1	451	340	482	141.8
（小売業計）	1,354	1,654	1,558	94.2	8,969	10,606	11,257	106.1
55 各種商品小売業	10	7	8	114.3	648	380	684	180.0
56 織物・衣服・身の回り品小売業	184	189	175	92.6	724	721	816	113.2
57 飲食料品小売業	399	499	453	90.8	3,351	3,877	4,232	109.2
58 自動車・自転車小売業	121	149	146	98.0	845	979	951	97.1
59 家具・じゅう器・家庭用機械器具小売業	143	171	147	86.0	546	605	507	83.8
60 その他の小売業	497	639	629	98.4	2,855	4,044	4,067	100.6

産 業	年間商品販売額			
	平成14年	平成16年	平成19年	前回比(%)
総 数	41,986,012	42,240,403	46,312,524	109.6
（卸売業計）	26,046,273	24,134,017	27,958,322	115.8
491 各種商品卸売業				-
501 繊維品卸売業		30,829	30,124	97.7
502 衣服・身の回り品卸売業	273,197	182,142	76,918	42.2
511 農畜産物・水産物卸売業	4,158,944	3,500,018	4,210,395	120.3
512 食料・飲料卸売業	1,725,612	2,545,546	2,367,991	93.0
521 建築材料卸売業	1,944,923	1,290,609	1,332,841	103.3
522 化学製品卸売業	1,166,397	1,307,166	1,282,024	98.1
523 鉱物・金属材料卸売業	3,820,830	3,678,544	5,245,474	142.6
524 再生資源卸売業	124,923	124,356	270,537	217.6
531 一般機械器具卸売業	4,103,165	3,668,519	4,418,082	120.4
532 自動車卸売業	1,110,284	1,140,256	1,889,834	165.7
533 電気機械器具卸売業	3,248,639	3,008,585	2,000,899	66.5
539 その他の機械器具卸売業	413,164	262,392	338,965	129.2
541 家具・建具・じゅう器等卸売業	364,495			-
542 医薬品・化粧品等卸売業	1,377,328	1,238,623	1,618,308	130.7
549 他に分類されない卸売業	2,103,424			-
（小売業計）	15,939,739	18,106,386	18,354,202	101.4
55 各種商品小売業	1,467,267	803,744	1,240,371	154.3
56 織物・衣服・身の回り品小売業	1,045,090	1,076,423	1,193,560	110.9
57 飲食料品小売業	4,845,655	5,697,830	5,283,760	92.7
58 自動車・自転車小売業	2,577,669	3,303,699	2,864,969	86.7
59 家具・じゅう器・家庭用機械器具小売業	1,167,814	1,172,728	1,283,257	109.4
60 その他の小売業	4,836,244	6,051,962	6,488,285	107.2

（注）平成16年は簡易調査  
平成14年は旧上田市のみの数値  
資料：商業（卸売・小売業）統計調査

## 52 地区別商店数・従業者数・年間商品販売額及び売場面積

各年6月1日現在

地区	商店数			従業者数			年間商品販売額			売場面積		
	平成16年	平成19年	前回比(%)	平成16年	平成19年	前回比(%)	平成16年	平成19年	前回比(%)	平成16年	平成19年	前回比(%)
総数	2,129	2,008	94.3	14,134	14,690	103.9	42,240,403	46,312,524	109.6	243,036	277,912	114.4
東部	201	199	99.0	1,645	2,242	136.3	8,196,808	10,570,241	129.0	17,228	37,529	217.8
南部	98	83	84.7	749	679	90.7	2,280,871	1,981,144	86.9	22,120	21,781	98.5
中央	327	275	84.1	1,367	1,108	81.1	2,418,339	1,825,157	75.5	25,438	19,994	78.6
北部	102	98	96.1	581	627	107.9	1,527,699	1,960,216	128.3	14,415	14,395	99.9
西部	99	90	90.9	633	684	108.1	2,203,759	2,138,544	97.0	13,776	12,580	91.3
城下	98	95	96.9	498	466	93.6	1,050,392	1,204,290	114.7	6,579	5,839	88.8
塩尻	119	114	95.8	1,526	1,441	94.4	8,066,379	8,313,814	103.1	15,512	16,353	105.4
川辺	133	139	104.5	1,181	1,293	109.5	2,257,033	2,298,501	101.8	33,672	39,506	117.3
泉田	20	23	115.0	135	159	117.8	275,541	313,123	113.6	1,329	1,486	111.8
神川	105	86	81.9	779	635	81.5	1,846,206	1,531,641	83.0	9,681	15,568	160.8
神科	188	182	96.8	1,437	1,568	109.1	5,583,811	6,455,734	115.6	18,067	22,860	126.5
豊里	23	24	104.3	216	227	105.1	804,904	1,087,509	135.1	3,973	5,259	132.4
殿城	19	20	105.3	120	127	105.8	302,686	819,531	270.8	928	2,539	273.6
中塩田	69	69	100.0	461	508	110.2	755,257	722,662	95.7	9,987	8,415	84.3
東塩田	38	39	102.6	298	269	90.3	663,252	632,787	95.4	1,925	1,969	102.3
西塩田	30	28	93.3	119	93	78.2	83,629	61,615	73.7	1,813	993	54.8
別所	34	29	85.3	100	82	82.0	80,168	46,235	57.7	1,273	1,090	85.6
浦里	22	20	90.9	71	69	97.2	251,230	202,643	80.7	1,086	990	91.2
小泉	23	21	91.3	98	153	156.1	162,853	202,511	124.4	4,454	3,136	70.4
室賀	4	4	100.0	23	13	56.5	9,215	7,995	86.8	163	214	131.3
西内	18	17	94.4	66	57	86.4	84,585	63,499	75.1	951	1,164	122.4
東内	15	14	93.3	59	51	86.4	71,770	72,697	101.3	470	586	124.7
丸子	140	137	97.9	827	978	118.3	1,157,882	1,308,764	113.0	18,685	24,348	130.3
依田	19	23	121.1	73	117	160.3	219,437	313,274	142.8	523	908	173.6
長瀬	35	33	94.3	261	259	99.2	651,436	445,646	68.4	3,736	4,689	125.5
塩川	28	29	103.6	109	117	107.3	156,135	167,822	107.5	2,776	955	34.4
長	40	38	95.0	196	190	96.9	307,898	277,008	90.0	2,507	3,060	122.1
傍陽	20	17	85.0	102	77	75.5	104,087	77,406	74.4	1,216	1,464	120.4
本原	23	21	91.3	157	131	83.4	245,070	269,419	109.9	2,175	2,159	99.3
武石	39	41	105.1	247	270	109.3	422,071	941,096	223.0	6,578	6,083	92.5

資料：商業（卸売・小売業）統計調査

## 53 大規模小売店舗

各年6月1日現在

年次	区分	店舗数		従業員数		売場面積		年間商品販売額	
			小売業に占める割合(%)	(人)	小売業に占める割合(%)	(㎡)	小売業に占める割合(%)	(万円)	小売業に占める割合(%)
平成9年	総数	40	2.8	1,674	20.0	88,555	50.6	5,689,757	31.8
	第1種	9	0.6	1,021	12.2	54,584	31.2	3,394,876	19.0
	第2種	31	2.2	653	7.8	33,971	19.4	2,294,881	12.8
11	総数	44	2.9	2,083	22.1	99,829	54.2	5,887,176	33.9
14	総数	32	2.3	2,269	25.3	101,305	47.8	5,168,625	32.4
16	総数	29	2.2	1,822	20.7	87,545	43.0	4,084,212	26.4
19	総数	57	3.7	2,933	26.1	146,324	52.7	5,587,243	30.4

(注)平成10年大規模店舗法改正により、第1・第2種を廃止し、売場面積1,000㎡以上の店舗が対象

平成16年までは旧上田市の数値

資料：商業（卸売・小売業）統計調査

## 5 商工業・金融

## 54 従業者規模別商店数等

各年6月1日現在

従業者規模	商店数			従業者数			年間商品販売額		
	平成16年	平成19年	前回比(%)	平成16年	平成19年	前回比(%)	平成16年	平成19年	前回比(%)
( 卸売業計 )	475	450	94.7	3,528	3,433	97.3	24,134,017	27,958,322	115.8
1～2人	111	98	88.3	179	159	88.8	777,059	719,618	92.6
3～4人	134	109	81.3	474	379	80.0	2,677,930	2,050,998	76.6
5～9人	123	133	108.1	822	847	103.0	4,973,317	6,134,627	123.4
10～19人	71	74	104.2	939	961	102.3	6,052,931	6,462,209	106.8
20～29人	27	21	77.8	664	476	71.7	3,973,312	3,440,523	86.6
30～49人	6	13	216.7	228	468	205.3	2,793,911	X	-
50～99人	2	2	100.0	X	143	-	X	X	-
100人以上	1	-	-	X	-	-	X	-	-
( 小売業計 )	1,654	1,558	94.2	10,606	11,257	106.1	18,106,386	18,354,202	101.4
1～2人	708	623	88.0	1,122	972	86.6	1,206,708	845,210	70.0
3～4人	404	360	89.1	1,377	1,226	89.0	1,959,596	1,715,084	87.5
5～9人	276	333	120.7	1,786	2,220	124.3	3,556,460	4,166,451	117.2
10～19人	169	151	89.3	2,263	1,988	87.8	4,089,079	3,468,608	84.8
20～29人	57	42	73.7	1,365	961	70.4	2,553,278	2,209,703	86.5
30～49人	25	18	72.0	998	682	68.3	2,197,726	1,413,141	64.3
50～99人	8	20	250.0	535	1,292	241.5	1,080,229	2,137,126	197.8
100人以上	7	11	157.1	1,160	1,916	165.2	1,463,310	2,398,879	163.9

資料：商業（卸売・小売業）統計調査

## 55 セルフサービス店の売上面積規模別の商店数等

各年6月1日現在

売場面積 規模(m <sup>2</sup> )	商店数			従業者数(人)			年間商品販売額(万円)			売場面積(m <sup>2</sup> )		
	平成16年	平成19年	前回比(%)	平成16年	平成19年	前回比(%)	平成16年	平成19年	前回比(%)	平成16年	平成19年	前回比(%)
総数	213	214	100.5	3,553	4,194	118.0	6,599,140	6,749,309	102.3	131,629	151,639	115.2
1～99	59	54	91.5	358	304	84.9	520,078	257,522	49.5	3,631	2,779	76.5
100～199	55	56	101.8	588	646	109.9	784,569	807,116	102.9	7,113	7,490	105.3
200～299	13	13	100.0	103	109	105.8	159,108	185,025	116.3	3,047	3,219	105.6
300～499	17	14	82.4	181	114	63.0	379,715	215,380	56.7	7,085	5,570	78.6
500～999	28	34	121.4	388	372	95.9	802,332	775,658	96.7	20,552	27,099	131.9
1,000～1,499	17	17	100.0	513	633	123.4	1,190,593	1,056,568	88.7	20,961	21,713	103.6
1,500以上	24	26	108.3	1,422	2,016	141.8	2,762,745	3,452,040	124.9	69,240	83,769	121.0

資料：商業（卸売・小売業）統計調査

## 56 工業の推移

各年12月31日現在

年次	事業所数			従業者数(人)				現金給与総額 (万円)	原材料使用額等 (万円)	製造品出荷額等(万円)			
	総数	法人	個人	総数	常用労働者数					総額	製造品出荷額	加工賃	その他
					計	男	女						
平成16年	515	442	73	19,408	19,286	13,034	6,252	8,714,180	33,207,986	59,249,901	57,326,303	1,698,529	225,069
17	537	460	77	20,017	19,747	13,639	6,396	8,666,484	35,107,110	57,556,268	55,552,448	1,780,635	223,185
18	496	438	58	19,953	19,855	13,573	6,282	8,850,865	35,262,494	59,191,230	56,790,531	2,256,091	144,608
19	496	446	50	20,462	20,399	13,851	6,548	8,881,372	33,766,817	58,068,838	53,820,886	2,517,756	1,730,196
20	518	454	64	19,473	19,379	13,394	5,985	8,620,524	32,251,161	54,797,618	50,856,937	2,370,874	1,569,807

(注)平成16、17年は4市町村の合計

資料：工業統計調査

## 57 工業の概況

調査期日 平成20年12月31日現在

区分	事業所数			従業者数(人)					現金給与総額 (万円)	原材料使用額等 (万円)	製造品出荷額等(万円)					
	総数	法人	個人	総数	常用労働者数			個人業主及び 家族従業員			総額	製造品 出荷額	加工賃	くず廃物出荷額	修理工料	その他
					男	女	計									
総数	518	454	64	19,473	13,394	5,985	19,379	94	8,620,524	32,251,161	54,797,618	50,856,937	2,370,874	X	X	1,460,034
9 食料	49	41	8	1,847	935	898	1,833	14	647,663	2,935,289	6,019,061	5,917,695	92,911	120	-	8,335
10 飲料	6	6	-	65	43	22	65	-	19,446	17,030	63,623	56,804	-	-	-	6,819
11 繊維	10	8	2	99	28	69	97	2	21,285	20,287	46,076	37,660	6,394	-	-	2,022
12 木材	8	8	-	60	44	16	60	-	23,006	66,516	105,761	105,726	35	-	-	-
13 家具	8	7	1	71	50	20	70	1	28,170	42,382	91,187	83,128	X	-	X	5,596
14 紙・パルプ	4	4	-	28	12	16	28	-	8,022	16,826	36,382	X	X	-	-	-
15 印刷	28	18	10	288	167	102	269	19	90,030	125,875	332,446	281,599	49,808	-	-	1,039
16 化学	4	4	-	163	128	35	163	-	93,408	114,650	300,783	300,783	-	-	-	-
17 石油	1	1	-	8	7	1	8	-	X	X	X	X	-	-	-	-
18 プラスチック	37	30	7	709	408	291	699	10	256,992	831,716	1,360,530	1,227,691	87,535	-	-	45,304
19 ゴム	2	2	-	23	9	14	23	-	X	X	X	X	-	-	-	-
20 皮革	2	2	-	154	60	94	154	-	X	X	X	X	X	X	-	X
21 窯業	12	10	2	178	145	32	177	1	66,463	206,002	393,876	342,473	-	-	-	51,403
22 鉄鋼	4	4	-	73	50	23	73	-	38,327	418,076	488,883	479,762	9,121	-	-	-
23 非鉄	16	15	1	1,048	793	254	1,047	1	446,556	3,079,848	5,230,270	5,076,922	60,039	X	-	X
24 金属	49	49	-	833	619	214	833	-	360,514	1,508,960	2,485,595	1,851,220	622,711	216	300	11,148
25 はん用機械	10	8	2	76	49	25	74	2	27,118	37,284	101,600	83,463	12,916	-	-	5,221
26 生産用機械	114	105	9	2,653	2,158	484	2,642	11	1,349,250	3,182,514	5,762,376	5,234,643	399,515	310	14,827	113,081
27 業務用機械	18	14	4	901	531	366	897	4	318,613	1,422,123	1,727,075	1,605,980	76,452	27	44,616	-
28 電子	24	21	3	967	592	369	961	6	411,922	2,967,926	3,472,946	3,271,071	128,656	-	-	73,219
29 電気	50	42	8	3,929	2,573	1,344	3,917	12	1,742,119	5,159,002	10,105,002	8,913,548	337,995	-	26,753	826,706
30 情報	12	10	2	1,187	763	420	1,183	4	589,445	1,540,863	2,604,043	2,126,735	252,215	-	-	225,093
31 輸送	31	29	2	3,382	2,728	651	3,379	3	1,635,858	7,513,227	12,248,465	12,113,907	129,057	-	-	5,501
32 その他	19	16	3	731	502	225	727	4	383,151	909,936	1,611,134	1,511,679	99,429	-	26	-

資料：工業統計調査



5 商工業・金融

58 中小企業融資あっせんの状況

単位：千円

融 資 区 分	平成19年度					平成20年度					平成21年度				
	申 込		融 資		融資率 (%)	申 込		融 資		融資率 (%)	申 込		融 資		融資率 (%)
	件数	金 額	件数	金 額		件数	金 額	件数	金 額		件数	金 額	件数	金 額	
総 数	743	6,109,856	743	6,109,856	100.0	1,013	10,915,010	1,013	10,915,010	100.0	1,031	9,786,926	1,031	9,786,926	100.0
(市制度融資計)	571	3,721,946	571	3,721,946	100.0	811	7,746,520	811	7,746,520	100.0	851	6,785,916	851	6,785,916	100.0
運 転 資 金	28	234,500	28	234,500	100.0	4	33,000	4	33,000	100.0	6	19,700	6	19,700	100.0
設 備 資 金	12	104,700	12	104,700	100.0	2	14,400	2	14,400	100.0	2	6,000	2	6,000	100.0
小規模企業事業資金	178	583,150	178	583,150	100.0	100	292,250	100	292,250	100.0	90	229,170	90	229,170	100.0
新規開業資金	7	31,700	7	31,700	100.0	5	19,100	5	19,100	100.0	7	18,500	7	18,500	100.0
環境保全対策資金	-	-	-	-	-	-	-	-	-	-	-	-	-	-	-
経営健全化資金	298	2,359,046	298	2,359,046	100.0	101	627,590	101	627,590	100.0	11	59,430	11	59,430	100.0
経営支援資金	34	289,300	34	289,300	100.0	591	6,685,480	591	6,685,480	100.0	723	6,373,636	723	6,373,636	100.0
為替変動緊急対策資金	-	-	-	-	-	1	12,000	1	12,000	100.0	1	20,000	1	20,000	100.0
関連倒産防止資金	7	43,050	7	43,050	100.0	4	22,700	4	22,700	100.0	9	49,480	9	49,480	100.0
公共事業資金	2	40,000	2	40,000	100.0	1	20,000	1	20,000	100.0	-	-	-	-	-
空き店舗対策資金	1	6,500	1	6,500	100.0	2	20,000	2	20,000	100.0	-	-	-	-	-
まちなみ整備資金	-	-	-	-	-	-	-	-	-	-	-	-	-	-	-
まちづくり支援資金	-	-	-	-	-	-	-	-	-	-	2	10,000	2	10,000	100.0
共同事業資金	2	7,000	2	7,000	100.0	-	-	-	-	-	-	-	-	-	-
経営革新支援資金	2	23,000	2	23,000	100.0	-	-	-	-	-	-	-	-	-	-
(県制度融資計)	172	2,387,910	172	2,387,910	100.0	202	3,168,490	202	3,168,490	100.0	180	3,001,010	180	3,001,010	100.0
小規模企業事業資金	-	-	-	-	-	-	-	-	-	-	-	-	-	-	-
中小企業振興資金	-	-	-	-	-	-	-	-	-	-	-	-	-	-	-
経営健全化支援資金	122	1,698,250	122	1,698,250	100.0	167	2,777,690	167	2,777,690	100.0	143	2,794,480	143	2,794,480	100.0
創業支援資金	33	178,510	33	178,510	100.0	32	208,800	32	208,800	100.0	32	110,530	32	110,530	100.0
新産業活性化資金	17	511,150	17	511,150	100.0	3	182,000	3	182,000	100.0	5	96,000	5	96,000	100.0
公害防止資金	-	-	-	-	-	-	-	-	-	-	-	-	-	-	-

(注)平成21年度から「空き店舗対策資金」「まちなみ整備資金」を統合し「まちづくり支援資金」となった。  
「共同事業資金」は平成20年度をもって廃止。

資料：商工課

59 池波正太郎真田太平記館の利用状況

年 度	開館日数(日)	年間利用者総数(人)	1日平均利用者数(人)
平成17年度	320	24,885	78
18	326	29,786	91
19	322	31,502	98
20	332	32,110	97
21	304	33,391	110

資料：池波正太郎真田太平記館

60 技術研修センターの利用状況

年 度	開館日数(日)	年間利用件数(件)	年間利用者数(人)	1日平均利用者数(人)
平成17年度	333	1,890	14,270	42.9
18	333	1,423	13,276	39.9
19	330	1,554	11,254	34.1
20	292	1,298	10,442	35.7
21	293	1,258	10,955	37.4

資料：商工課

## 61 金融機関別店舗数

平成22年3月31日現在

区分	総数	普通 銀行	外国 銀行	信託 銀行	相互 銀行	信用 金庫	信用 組合	公庫 中央金庫	労働 金庫	農協
店舗数	64	14	1	-	-	14	4	-	2	29

(注) 出張所も含む

資料：各金融機関

## 62 金融機関の諸勘定の状況

各年度末日現在 単位：百万円

年 度	預 金	貸出金	現 金	預け金
平成21年度	945,608	444,939	9,558	275,133
(21年度内訳)				
普通銀行	488,819	261,426	4,781	86
普通銀行以外	456,789	183,513	4,777	275,047

資料：各金融機関

## 6 教育・文化

## 63 学校総覧

平成21年5月1日現在 単位：人

学校区分	学校数	教員数			事務職員ほか			在学者数		
		総数	男	女	総数	男	女	総数	男	女
高等学校	6	387	298	89	78	47	31	5,512	2,900	2,612
中学校	12	338	213	125	60	11	49	4,999	2,602	2,397
小学校	25	534	220	314	113	17	96	9,349	4,750	4,599
幼稚園	13	111	7	104	21	11	10	1,319	636	683
各種学校	2	19	14	5	6	1	5	292	182	110
専修学校	7	70	21	49	14	6	8	847	330	517
養護学校	1	105	37	68	38	14	24	190	132	58
大学	2	149	141	8	84	53	31	2,749	1,980	769
短期大学	1	22	14	8	16	6	10	373	-	373
短期大学校	1	23	23	-	6	5	1	174	161	13

資料：学校基本調査、各学校

## 64 小学校施設の概況

平成21年5月1日現在

学校名	創立年月日	建物の面積(m <sup>2</sup> )		土地の面積(m <sup>2</sup> )		プールの状況 (長さ×幅×最深, 単位：m)		
		校舎	講堂 体育館	屋外 運動場	その他			
清 明	S.34.4	5,248	913	8,353	10,642	25	14	1.1
東	T.5.4	5,898	1,252	8,175	10,448	25	14	1.2
西	M.6.11	5,119	1,384	7,614	13,000	25	15	1.1
北	S.3.10	6,465	991	17,390	19,330	25	17	1.1
城 下	M.22.4	6,192	894	8,806	11,578	25	13	1.1
塩 尻	M.42.4	3,594	1,215	7,414	13,273	25	13	1.1
川 辺	M.6.12	6,122	1,729	9,143	23,429	25	15	1.1
神 川	M.6.11	5,698	1,295	8,992	10,894	25	17	1.2
神 科	M.32.4	6,464	964	7,745	25,225	25	17	1.2
豊 殿	M.22.4	4,219	1,630	7,414	14,194	25	13	1.1
東 塩 田	M.6.12	4,196	612	8,438	14,948	25	13	1.2
中 塩 田	M.6.12	7,242	880	10,745	17,082	25	12	1.0
塩 田 西	H.8.4	4,597	1,215	9,678	16,381	25	13	1.2
浦 里	M.6.12	3,616	691	9,493	8,700	25	10	1.0
川 西	S.63.4	4,199	955	7,778	14,357	25	13	1.1
南	S.59.4	6,788	1,350	11,700	14,570	25	17	1.2
丸子中央	S.46.4	6,944	949	8,714	14,865	25	17	1.1
西 内	M.7.2	2,673	838	4,278	5,632	25	13	1.1
丸子北	S.48.4	5,547	802	8,885	19,115	25	13	1.2
塩 川	M.6.11	4,112	854	7,943	6,560	25	13	1.1
長	M.35.1	3,070	1,027	7,655	15,208	25	15	1.1
傍 陽	M.34.5	2,842	730	7,740	10,155	25	10	1.1
本 原	M.29.7	3,302	1,110	6,771	5,768	25	10	1.1
菅 平	M.25.6	1,954	679	6,553	4,576	25	12	1.3
武 石	M.19.4	3,656	31	7,780	9,245	25	15	1.2

(注) 創立年月は、現在地に開校された年月

資料：教育総務課(上田市の教育)

## 65 中学校施設の概況

平成21年5月1日現在

学校名	創立年月日	建物の面積 (m <sup>2</sup> )		土地の面積 (m <sup>2</sup> )		プールの状況 (長さ×幅×最深、単位:m)		
		校舎	講堂 体育館	屋外 運動場	その他			
第一	H.11.4	9,626	3,823	13,400	27,187	25	17	1.5
第二	S.22.4	4,649	1,440	8,491	4,437	25	16	1.3
第三	S.42.4	5,285	1,656	9,735	12,038	25	15	1.5
第四	S.34.4	7,373	1,296	10,541	14,410	25	15	1.5
第五	S.36.4	6,390	1,121	15,442	13,371	25	15	1.5
塩田	S.33.5	7,024	1,519	16,063	25,862	25	15	1.5
第六	S.63.4	7,229	1,845	13,700	17,710	25	17	1.3
丸子	S.22.4	6,216	1,485	11,998	19,502	25	17	1.4
丸子北	S.29.4	6,041	1,316	7,684	11,558	25	15	1.3
真田	S.31.4	6,603	2,216	16,293	18,830	25	15	1.4
菅平	S.27.11	1,535	838	3,768	5,216	-	-	-
依田窪南部	S.31.6	5,470	2,644	17,463	14,895	25	15	1.2

(注) 創立年月は、現在地に開校された年月

資料：教育総務課(上田市の教育)

66 小学校の学年別学級数と児童数

各年5月1日現在 単位：人

年度	学級数		平均学級児童数		児童数		学年別の内訳													
	学校数	単式	複式	75条	学級数	総数	男	女	1学年		2学年		3学年		4学年		5学年		6学年	
									学級数	児童数	学級数	児童数	学級数	児童数	学級数	児童数	学級数	児童数	学級数	児童数
平成17年度	25	339	-	35	281	9,638 (116)	5,000 (...)	4,638 (...)	56	1,575 (11)	58	1,584 (9)	58	1,582 (16)	53	1,542 (20)	60	1,705 (25)	56	1,631 (29)
18	25	341	-	39	278	9,608 (124)	4,960 (...)	4,648 (...)	58	1,572 (13)	56	1,572 (20)	58	1,607 (17)	59	1,592 (19)	50	1,547 (30)	60	1,718 (25)
19	25	342	-	40	272	9,445 (128)	4,883 (...)	4,562 (...)	56	1,509 (14)	58	1,583 (19)	58	1,577 (23)	58	1,613 (20)	60	1,599 (23)	52	1,564 (29)
20	25	349	-	43	268	9,492 (146)	4,853 (...)	4,639 (...)	60	1,600 (18)	56	1,515 (24)	58	1,584 (23)	57	1,578 (31)	58	1,611 (27)	60	1,604 (23)
21	25	338	-	44	272	9,349 (170)	4,750 (...)	4,599 (...)	54	1,485 (21)	60	1,608 (29)	55	1,506 (30)	58	1,577 (25)	53	1,571 (36)	58	1,602 (29)
清	11	-	2	24.8	277 (4)	145 (...)	132 (...)	132 (...)	2	57 (1)	2	61 (2)	2	39 (-)	2	42 (-)	1	35 (1)	2	43 (-)
東	18	-	4	31.2	585 (24)	307 (...)	278 (...)	278 (...)	3	104 (1)	3	90 (7)	3	99 (7)	3	91 (4)	3	101 (2)	3	100 (3)
西	17	-	2	27.4	473 (8)	238 (...)	235 (...)	235 (...)	3	76 (2)	3	77 (2)	2	70 (-)	3	86 (2)	3	84 (1)	3	80 (1)
北	18	-	2	31.6	575 (7)	273 (...)	302 (...)	302 (...)	3	99 (2)	3	106 (1)	3	84 (2)	3	85 (1)	3	102 (-)	3	99 (1)
城	16	-	2	28.4	463 (8)	224 (...)	239 (...)	239 (...)	3	83 (2)	3	89 (-)	2	58 (-)	3	74 (1)	3	91 (4)	2	68 (1)
塩	8	-	1	26.0	209 (1)	101 (...)	108 (...)	108 (...)	1	25 (-)	1	25 (-)	2	44 (1)	1	32 (-)	1	34 (-)	2	49 (-)
川	21	-	2	29.9	634 (7)	319 (...)	315 (...)	315 (...)	4	117 (-)	4	124 (1)	3	94 (1)	4	109 (2)	3	107 (2)	3	83 (1)
神	21	-	2	28.5	608 (9)	314 (...)	294 (...)	294 (...)	3	73 (-)	4	118 (3)	4	111 (2)	3	95 (1)	3	105 (2)	4	106 (1)
科	23	-	2	31.0	722 (8)	375 (...)	347 (...)	347 (...)	3	103 (3)	5	145 (1)	4	125 (1)	4	129 (-)	3	99 (2)	4	121 (1)
神	11	-	2	21.6	245 (7)	130 (...)	115 (...)	115 (...)	2	48 (2)	2	43 (1)	2	39 (-)	2	42 (-)	1	31 (1)	2	42 (3)
豊	12	-	1	29.0	349 (1)	190 (...)	159 (...)	159 (...)	2	62 (-)	2	55 (-)	2	54 (-)	2	51 (-)	2	60 (1)	2	67 (-)
東	21	-	2	30.7	649 (5)	328 (...)	321 (...)	321 (...)	4	110 (-)	4	108 (-)	3	104 (-)	4	122 (1)	3	100 (1)	3	105 (3)
中	12	-	2	22.8	279 (6)	149 (...)	130 (...)	130 (...)	2	49 (1)	2	50 (2)	2	46 (-)	2	40 (-)	2	46 (1)	2	48 (2)
塩	6	-	-	19.8	119 (-)	57 (...)	62 (...)	62 (...)	1	18 (-)	1	17 (-)	1	17 (-)	1	22 (-)	1	21 (-)	1	24 (-)
浦	11	-	2	24.2	273 (7)	124 (...)	149 (...)	149 (...)	1	34 (-)	2	42 (-)	2	41 (-)	2	50 (5)	2	57 (2)	2	49 (-)
川	24	-	3	31.3	765 (15)	402 (...)	363 (...)	363 (...)	4	133 (1)	4	116 (4)	4	135 (2)	4	131 (1)	4	129 (5)	4	121 (2)
西	6	-	1	11.2	68 (1)	34 (...)	34 (...)	34 (...)	1	7 (-)	1	9 (-)	1	8 (-)	1	14 (-)	1	10 (-)	1	20 (1)
内	17	-	3	31.1	542 (14)	263 (...)	279 (...)	279 (...)	2	71 (1)	3	83 (1)	3	92 (6)	3	90 (1)	3	106 (2)	3	100 (3)
丸	16	-	2	27.6	454 (12)	218 (...)	236 (...)	236 (...)	2	67 (1)	3	75 (2)	2	68 (1)	3	89 (2)	3	78 (4)	3	77 (2)
子	10	-	2	22.4	232 (8)	128 (...)	104 (...)	104 (...)	1	24 (1)	2	45 (1)	1	31 (2)	2	53 (3)	2	42 (1)	2	37 (-)
北	6	-	-	10.0	60 (-)	35 (...)	25 (...)	25 (...)	1	7 (-)	1	12 (-)	1	6 (-)	1	10 (-)	1	17 (-)	1	8 (-)
塩	6	-	1	20.5	126 (3)	60 (...)	66 (...)	66 (...)	1	13 (-)	1	23 (-)	1	13 (1)	1	23 (-)	1	25 (-)	1	29 (2)
菅	6	-	1	19.8	121 (2)	60 (...)	61 (...)	61 (...)	1	25 (1)	1	18 (-)	1	19 (-)	1	17 (-)	1	19 (-)	1	23 (1)
長	12	-	1	23.8	290 (5)	153 (...)	137 (...)	137 (...)	2	41 (1)	2	46 (-)	2	57 (2)	2	52 (1)	2	40 (-)	2	54 (1)
傍	9	-	2	24.6	231 (10)	123 (...)	108 (...)	108 (...)	2	39 (1)	1	31 (1)	2	52 (2)	1	28 (-)	1	32 (4)	2	49 (-)
陽																				
本																				
原																				
石																				

(注) ( )内は75条及び複式児童数であり内数

資料：学校基本調査

## 67 中学校の学年別学級数と生徒数

各年5月1日現在 単位：人

年度	学 校 数	単 式	75 条	1 平 均 学 級 当 た り 生 徒 数	生 徒 数			学 年 別 の 内 訳					
					総 数	男	女	1学年		2学年		3学年	
								学級数	生徒数	学級数	生徒数	学級数	生徒数
平成17年度	12	141	21	34.8	4,981 (70)	2,529 (...)	2,452 (...)	48	1,724 (14)	47	1,676 (25)	46	1,626 (25)
18	12	142	21	34.8	5,017 (77)	2,596 (...)	2,421 (...)	47	1,658 (28)	48	1,672 (18)	47	1,687 (31)
19	12	146	22	34.3	5,089 (81)	2,639 (...)	2,450 (...)	50	1,765 (28)	48	1,652 (32)	48	1,672 (21)
20	12	144	22	34.3	5,039 (94)	2,646 (...)	2,393 (...)	46	1,605 (30)	50	1,772 (31)	48	1,662 (33)
21	12	142	23	34.5	4,999 (96)	2,602 (...)	2,397 (...)	45	1,623 (26)	47	1,607 (35)	50	1,769 (35)
第 一	17	2	2	34.6	594 (6)	318 (...)	276 (...)	5	183 (2)	6	207 (3)	6	204 (1)
第 二	8	2	2	33.6	278 (9)	154 (...)	124 (...)	3	99 (2)	2	76 (3)	3	103 (4)
第 三	14	2	2	34.7	495 (9)	241 (...)	254 (...)	4	142 (2)	5	170 (3)	5	183 (4)
第 四	14	4	4	39.3	569 (19)	269 (...)	300 (...)	5	206 (6)	4	163 (6)	5	200 (7)
第 五	14	2	2	34.7	496 (10)	261 (...)	235 (...)	5	164 (2)	4	152 (5)	5	180 (3)
田 六	18	2	2	35.6	651 (11)	344 (...)	307 (...)	6	228 (5)	6	203 (2)	6	220 (4)
第 六	15	2	2	35.6	540 (6)	285 (...)	255 (...)	5	183 (2)	5	169 (3)	5	188 (1)
子 丸	9	2	2	37.3	342 (6)	194 (...)	148 (...)	3	110 (2)	3	110 (2)	3	122 (2)
北 丸	11	2	2	34.6	388 (7)	214 (...)	174 (...)	3	114 (1)	4	141 (3)	4	133 (3)
菅 平	3	-	-	13.7	41 (-)	21 (...)	20 (...)	1	13 (-)	1	8 (-)	1	20 (-)
真 田	11	2	2	31.6	354 (6)	182 (...)	172 (...)	3	103 (-)	4	123 (2)	4	128 (4)
依田窪南部	8	1	1	30.5	251 (7)	119 (...)	132 (...)	2	78 (2)	3	85 (3)	3	88 (2)

(注) ( )内は75条の生徒数であり内数

資料：学校基本調査

68 中学校卒業者の状況

単位：人

区分	卒業者総数	(1)					(2)		就職者 左記(1)及び(2)を除く	無業者	死亡・不詳	(再掲)(1)(2)のうち就職している者		卒業者のうち高等学校、高等専門学校への入学志望者数				
		進学者(就職進学者を含む)					専修学校一般過程 進学者(就職進学者を含む)	専修学校 左記(1)及び(2)を除く				左記(1)	左記(2)	全日制	定時制	中等教育学校	高等専門学校	特別支援学校高等部
		全日制	定時制	高校通信本科	高等専門学校	特別支援学校高等部												
平成17年 3月卒	(構成比%)	100.0	93.3	1.9	1.1	0.7	0.7	-	0.5	1.2	-	-	-	93.5	2.1	0.1	0.7	0.7
	男	863	799	17	5	12	7	-	6	17	-	-	-	800	19	-	13	7
	女	887	833	17	14	-	6	-	3	4	-	-	-	837	17	1	0	6
	計	1,750	1,632	34	19	12	13	-	9	21	-	-	-	1,637	36	1	13	13
18	(構成比%)	100.0	93.0	2.1	1.0	0.7	0.7	0.1	0.5	1.9	-	0.2	-	93.6	2.1	-	0.8	0.7
	男	787	720	22	6	11	7	-	6	15	-	3	-	729	22	-	12	7
	女	835	788	12	11	1	4	1	2	16	-	0	-	789	12	-	1	4
	計	1,622	1,508	34	17	12	11	1	8	31	-	3	-	1,518	34	-	13	11
19	(構成比%)	100.0	92.0	2.1	1.2	0.5	1.0	0.3	0.5	2.5	-	0.1	-	92.3	2.3	-	0.6	1.0
	男	854	777	23	7	8	10	4	7	18	-	1	-	779	25	-	10	10
	女	836	777	13	13	-	7	1	1	24	-	1	-	781	14	-	0	7
	計	1,690	1,554	36	20	8	17	5	8	42	-	2	-	1,560	39	-	10	17
20	(構成比%)	100.0	92.7	1.7	1.3	1.2	0.8	-	0.4	1.9	-	-	-	93.2	1.8	-	1.2	0.8
	男	859	809	16	10	17	11	-	2	20	-	-	-	785	17	-	17	11
	女	811	789	13	11	3	2	-	5	12	-	-	-	771	13	-	3	2
	計	1,670	1,548	29	21	20	13	-	7	32	-	-	-	1,556	30	-	20	13
21	(構成比%)	100.0	92.4	3.3	1.8	0.5	0.7	0.1	0.2	1.0	-	-	-	92.5	3.4	-	0.5	0.7
	男	877	796	31	20	6	10	-	2	12	-	-	-	796	33	-	6	10
	女	782	737	23	10	2	2	1	2	5	-	-	-	738	23	-	2	2
	計	1,659	1,533	54	30	8	12	1	4	17	-	-	-	1,534	56	-	8	12

(注) 1 就職進学者、就職入学者含む。

2 平成18年までは特別支援学校高等部欄は盲・ろう・養護学校高等部への進学者及び入学志願者数

資料：学校基本調査

69 幼稚園の状況

各年5月1日現在 単位：人

年 度	園数	職員数(本務者)		園 児 数			年齢別の内訳		
		教員	職員	総数	男	女	3歳児	4歳児	5歳児
平成17年度	13	121	27	1,425	721	704	468	457	500
18	13	105	24	1,387	683	704	479	462	446
19	13	106	27	1,384	666	718	445	466	473
20	13	115	24	1,334	646	688	443	428	463
21	13	111	21	1,319	636	683	426	461	432
平成 21 年度 の内訳	梅花幼稚園	4	2	33	16	17	10	15	8
	たちばな幼稚園	5	2	34	14	20	10	15	9
	聖マリア幼稚園	4	1	46	13	33	13	15	18
	上田幼稚園	15	2	190	85	105	61	56	73
	ふじ学園大屋幼稚園	7	2	84	45	39	20	35	29
	上田南幼稚園	16	2	280	135	145	90	91	99
	上田女子短期大学付属幼稚園	8	2	144	69	75	56	52	36
	日向幼稚園	13	3	129	63	66	46	44	39
	上田北幼稚園	13	2	182	85	97	55	78	49
	わかくさ幼稚園	8	-	63	33	30	21	16	26
	ちぐさ幼稚園	5	-	29	19	10	10	11	8
西望幼稚園	4	1	41	24	17	13	16	12	
いずみ幼稚園	9	2	64	35	29	21	17	26	

資料：学校基本調査

## 70 高等学校の概況

各年5月1日現在

年 度		職員数(本務者)		生徒数		
		教員	職員	総数	男	女
平成17年度		392	70	5,819	3,094	2,725
18		388	65	5,723	3,033	2,690
19		386	67	5,652	2,975	2,677
20		382	72	5,533	2,921	2,612
21		387	78	5,512	2,900	2,612
平成 21 年度 の内 訳	上田高校(全日)	62	9	978	524	454
	上田高校(定時)	10	1	134	59	75
	上田染谷丘高校	63	9	969	409	560
	上田東高校	56	10	957	483	474
	上田千曲高校(全日)	62	21	820	496	324
	上田千曲高校(定時)	9	1	42	41	1
	上田西高校	54	10	805	483	322
	上田修学館高校	71	17	807	405	402

資料：学校基本調査

## 71 高等学校の卒業後の状況

単位：人

区 分	卒 業 者 総 数	A 大 学 等 進 学 者 (就職進学者を含む)	B 専 修 学 校 専 門 課 程 (就職進学者を含む)	C 専 修 学 校 一 般 過 程 等 入 学 者 (就職進学者を含む)	D 公 共 職 業 能 力 開 発 施 設 等 入 学 者 (含就職進学者)	就職者(左記A B C及びDを除く)	一時的な仕事についた者	左 記 以 外 の 者	死 亡 不 詳	(再掲) A B Cのうち 就職しているもの				へ大学(学部)短期大学(本科) への入学志願者	
										左記Aのうち	左記Bのうち	左記Cのうち	左記Dのうち		
平成17年 3月卒	(構成比%)	100.0	48.7	24.1	10.7	1.4	10.4	0.9	3.8	-	-	-	-	-	59.6
	人数計	1,925	937	464	207	27	200	17	73	-	-	-	2	-	1,148
	男	1,045	484	225	140	26	124	14	32	-	-	-	-	-	634
	女	880	453	239	67	1	76	3	41	-	-	-	2	-	514
平成18年 3月卒	(構成比%)	100.0	49.6	23.6	9.2	2.2	10.7	0.6	4.1	-	-	-	-	-	71.8
	人数計	1,934	959	457	178	42	207	12	79	-	-	-	-	-	1,389
	男	1,024	473	212	114	41	139	1	44	-	-	-	-	-	770
	女	910	486	245	64	1	68	11	35	-	-	-	-	-	619
平成19年 3月卒	(構成比%)	100.0	52.5	23.0	9.5	1.5	10.8	0.4	2.4	-	-	-	-	-	61.4
	人数計	1,893	993	435	180	28	204	8	45	-	-	-	-	-	1,163
	男	986	497	186	122	24	130	2	25	-	-	-	-	-	617
	女	907	496	249	58	4	74	6	20	-	-	-	-	-	546
平成20年 3月卒	(構成比%)	100.0	54.8	19.1	10.1	1.3	12.1	0.4	2.1	-	-	-	-	-	61.7
	人数計	1,819	997	347	183	24	221	8	39	-	-	-	1	-	1,122
	男	952	497	146	133	22	132	4	18	-	-	-	1	-	591
	女	867	500	201	50	2	89	4	21	-	-	-	-	-	531
平成21年 3月卒	(構成比%)	100.0	52.7	21.2	11.5	1.5	10.2	0.8	2.1	-	-	-	-	-	64.9
	人数計	1,784	941	378	206	26	182	14	37	-	-	-	2	-	1,157
	男	957	495	151	135	25	121	7	23	-	-	-	-	-	639
	女	827	446	227	71	1	61	7	14	-	-	-	2	-	518

資料：学校基本調査



6 教育・文化

72 高等学校の就職先別就職者の状況

単位：人

区分	総 数	県内						県外				
		計	うち 市内 就職者	第一 次産 業	第二 次産 業	第三 次産 業	左 記 以 外	計	第一 次産 業	第二 次産 業	第三 次産 業	左 記 以 外
平成17年3月卒	202	196	-	1	105	90	-	6	-	-	6	-
18	207	193	117	-	123	70	-	14	-	2	12	-
19	204	191	106	1	120	70	-	13	-	5	8	-
20	222	203	102	-	136	66	1	19	-	8	11	-
21	184	164	104	2	106	55	1	20	1	8	10	1

資料：学校基本調査

73 高等学校の産業大分類別県内就職者の状況

単位：人

区分	総 数	産業大分類																			左 記 以 外 の も の	
		農 業	林 業	漁 業	鉱 業・ 砕石 業 砂利 採取 業	建 設 業	製 造 業	電 気・ ガス ・熱 供給 ・水 道業	情 報 通 信 業	運 輸 業 ・ 郵 便 業	卸 ・ 小 売 業	金 融 ・ 保 険 業	不 動 産 ・ 物 品 賃 貸 業	学 術 研 究、 専 門・ 技 術 サ ー ビ ス 業	宿 泊 業・ 飲 食 サ ー ビ ス 業	生 活 関 連 サ ー ビ ス 業、 娯 楽 業	教 育・ 学 習 支 援 業	医 療 ・ 福 祉	複 合 サ ー ビ ス 事 業	サ ー ビ ス 業		公 務
平成17年3月卒	196	1	-	-	-	6	99	2	1	12	30	-	-	10	-	11	8	12	4	-		
18	193	-	-	-	-	10	113	2	-	7	24	-	-	-	-	8	-	25	4	-		
19	191	1	-	-	-	11	109	6	1	6	13	-	-	9	-	7	1	26	1	-		
20	203	-	-	-	-	6	130	7	-	7	7	-	-	1	13	8	-	17	2	4	1	
21	164	2	-	-	1	5	100	7	-	5	6	-	-	-	5	9	-	11	6	2	4	1

資料：学校基本調査

## 74 小中学校児童、生徒の体位の概況（平均）

## 小学校児童

各年4月30日現在 単位：身長 cm 体重 kg

年 度	区 分	1 年		2 年		3 年		4 年		5 年		6 年	
		男	女	男	女	男	女	男	女	男	女	男	女
平成17年度	身長	116.4	115.9	122.1	121.9	128.1	127.3	133.2	133.1	138.5	139.0	145.2	146.5
	体重	21.2	21.1	23.7	23.4	27.4	26.4	30.7	29.7	34.5	33.1	39.1	38.8
18	身長	117.0	115.6	122.2	121.5	127.9	127.3	133.8	133.6	139.0	139.4	144.7	145.8
	体重	21.5	20.5	23.6	23.4	26.6	26.1	31.3	30.0	34.7	33.3	39.0	38.1
19	身長	116.6	115.9	122.9	121.0	127.8	127.3	133.2	133.5	139.1	139.9	144.8	146.4
	体重	21.4	20.9	24.3	22.8	26.8	26.4	30.1	29.8	34.6	33.9	38.7	38.6
20	身長	116.4	115.7	122.3	121.4	128.0	127.1	133.2	133.3	138.4	139.7	145.0	146.5
	体重	21.3	20.9	23.9	23.2	27	26.2	30.2	29.8	33.7	33.7	38.6	38.8
21	身長	116.5	115.8	122.3	121.4	128.1	127.5	133.8	132.5	138.3	139.9	144.5	146.9
	体重	21.4	20.7	23.9	23.3	27.1	26.2	30.7	29.2	33.4	34.0	37.5	39.3

## 中学校生徒

各年4月30日現在 単位：身長 cm 体重 kg

年 度	区 分	1 年		2 年		3 年	
		男	女	男	女	男	女
平成17年度	身長	152.4	151.7	159.8	155.5	165.5	156.2
	体重	44.7	43.6	50.4	48.5	54.9	50.1
18	身長	152.0	152.1	159.1	154.8	165.3	156.5
	体重	44.6	43.7	49.1	47.7	55.7	50.8
19	身長	151.9	151.3	159.4	155.0	164.9	156.3
	体重	44.6	43.6	49.6	47.1	54.4	49.5
20	身長	152.1	151.7	159.9	154.8	164.8	156.6
	体重	44.3	44.2	49.3	47.7	54.2	50.5
21	身長	152.7	151.9	159.3	154.8	164.6	155.9
	体重	44.6	43.8	49.2	47.2	54.5	49.4

(注) 17年度は旧上田市の数値

資料：学校教育課（上田市の教育）

6 教育・文化

75 学校給食の状況

【小学校】

第二学校給食センター（上田地域） 5月1日現在

年 度	給食数 (人)	給食日 数(日)	1日の給食費(円)	
			低学年	高学年
平成17年度	5,906	201	240	258
18	6,504	202	240	258
19	6,441	202	240	258
20	6,504	202	240	258
21	6,519	203	250	270

(注) 上田地域13校の合計給食数および平均数値

自校給食（上田地域）

年 度	給食数 (人)	給食日 数(日)	1日の給食費(円)	
			低学年	高学年
平成17年度	1,855	202	241	255
18	1,219	203	242	259
19	1,188	203	242	259
20	1,216	203	235	254
21	1,192	203	250	270

(注) 川辺、東塩田、浦里小学校の合計給食数および平均数値

丸子学校給食センター（丸子地域）

年 度	給食数 (人)	給食日 数(日)	1日の給食費(円)	
			低学年	高学年
平成17年度	1,565	196	239	262
18	1,550	198	239	262
19	1,511	198	239	262
20	1,461	188	239	262
21	1,391	205	250	270

(注) 丸子地域4校の合計給食数および平均数値

【中学校】

第一学校給食センター（上田地域）

年 度	給食数 (人)	給食日 数(日)	1日の給食費 (円)
平成17年度	3,782	211	298
18	3,826	211	298
19	3,926	204	298
20	3,826	200	298
21	3,884	197	308

(注) 上田地域7校の合計給食数および平均数値

丸子学校給食センター（丸子地域）

年 度	給食数 (人)	給食日 数(日)	1日の給食費 (円)
平成17年度	788	186	292
18	801	188	292
19	822	192	292
20	795	186	292
21	789	201	302

(注) 丸子地域2校の合計給食数および平均数値

資料：学校教育課、各給食センター（上田市の教育）

自校給食（真田地域）

年 度	給食数 (人)	給食日 数(日)	1日の給食費(円)	
			低学年	高学年
平成17年度	791	203	230	250
18	779	203	230	250
19	724	203	230	250
20	700	203	240	260
21	670	205	250	270

(注) 真田地域4校の合計給食数および平均数値

自校給食（武石地域）

年 度	給食数 (人)	給食日 数(日)	1日の給食費(円)	
			低学年	高学年
平成17年度	249	204	240	250
18	238	205	250	270
19	265	205	250	270
20	259	204	250	270
21	257	205	250	270

(注) 武石小学校の数値

自校給食（真田地域）

年 度	給食数 (人)	給食日 数(日)	1日の給食費 (円)
平成17年度	481	203	300
18	433	201	300
19	450	203	300
20	431	203	300
21	444	202	300

(注) 真田地域2校の合計給食数および平均数値

## 76 博物館の利用状況

単位：人、回

年 度	入 館 者 総 数						特別展示会		講 座		史跡見学会	
	総数	有料入館者数			無料 入館者数	回数	観覧者数	回数	参加者数	回数	参加者数	
		一般	小中学生	団体								
平成17年度	94,616	54,425	46,141	4,675	3,609	40,191	5	25,422	16	606	4	153
18	110,524	62,953	53,170	5,990	3,793	47,571	4	42,680	23	862	4	153
19	143,103	81,609	72,261	5,308	4,040	61,494	5	59,928	16	1,130	4	179
20	116,539	65,910	58,436	4,428	3,046	50,629	4	55,873	17	836	4	118
21	170,479	100,002	87,800	8,595	3,607	70,477	5	76,344	15	661	5	211

資料：博物館

## 77 山本鼎記念館の利用状況

単位：人、回

年 度	入 館 者 総 数						特別展示会		美術講座		美術教室	
	総数	有料入館者数			無料 入館者数	回数	観覧者数	回数	参加者数	回数	参加者数	
		一般	小中学生	団体								
平成17年度	30,626	2,355	2,100	50	205	28,271	8	5,366	3	70	43	1,864
18	37,266	1,873	1,753	44	76	35,393	9	29,590	7	66	43	663
19	40,355	1,856	1,760	59	37	38,499	9	30,329	6	84	43	557
20	31,743	2,008	1,773	67	168	29,735	8	7,471	9	63	42	456
21	43,300	1,886	1,644	87	155	41,414	9	12,855	9	73	80	848

資料：山本鼎記念館

## 78 信濃国分寺資料館の利用状況

単位：人、回

年 度	入 館 者 総 数						特別展示会		講 座		教室・ 見学会等	
	総数	有料入館者数			無料 入館者数	回数	観覧者数	回数	参加者数	回数	参加者数	
		一般	小中学生	団体								
平成17年度	11,076	3,786	2,753	126	907	7,290	3	5,989	27	1,041	25	835
18	12,522	4,380	3,045	224	1,111	8,142	3	5,602	32	1,161	24	826
19	13,398	4,257	3,219	388	650	9,141	3	6,539	32	995	24	1,466
20	12,922	3,348	2,686	269	393	9,574	3	6,023	28	951	26	1,547
21	12,375	3,292	2,553	216	523	9,083	3	5,905	23	752	25	1,244

資料：信濃国分寺資料館

6 教育・文化

79 図書館の利用状況

年 度	蔵書冊数(冊)						
	総数	上田図書館			上田情報ライブラリー	金子図書館	
		図書館	移動図書館	上田創造館分室		図書館	移動図書館
平成18年度	424,304	269,865	10,682	26,882	34,369	73,408	9,098
19	440,618	276,592	11,732	28,593	38,113	75,012	10,576
20	433,144	264,145	10,860	28,341	43,043	76,980	9,775
21	446,303	268,690	11,778	28,970	47,141	79,782	9,942

年 度	貸出冊数(冊)						
	総数	上田図書館			上田情報ライブラリー	金子図書館	
		図書館	移動図書館	上田創造館分室		図書館	移動図書館
平成18年度	597,927	329,134	28,034	87,721	84,531	56,234	12,273
19	625,080	303,249	50,484	98,637	94,050	61,907	16,753
20	654,974	330,171	20,721	105,225	102,699	72,457	23,701
21	685,572	351,055	18,093	108,061	109,990	75,400	22,973

年 度	利用登録者数(人)			
	総数	上田図書館	上田情報ライブラリー	金子図書館
平成18年度	66,597	52,919	5,281	8,397
19	69,862	55,002	5,982	8,878
20	87,135	70,833	6,947	9,355
21	91,016	73,463	7,776	9,777

資料：各図書館（上田市の教育）

80 市民会館の利用状況

単位：件・人

年 度	総 数		ホ ー ル		第 1 会 議 室		第 2 会 議 室		2 階 大 会 議 室	
	件 数	人 員	件 数	人 員	件 数	人 員	件 数	人 員	件 数	人 員
平成17年度	1,243	85,001	134	66,265	238	1,295	270	2,793	311	12,625
18	1,330	100,337	143	79,270	282	1,880	249	3,325	350	13,717
19	1,298	100,277	130	76,935	284	1,505	268	3,691	330	16,245
20	1,270	95,733	148	74,042	251	1,660	200	3,017	322	15,020
21	1,466	103,660	172	77,336	314	2,186	273	3,980	360	17,523

年 度	和 室		2 階 第 3 会 議 室	
	件 数	人 員	件 数	人 員
平成17年度	168	1,590	122	433
18	163	1,665	143	480
19	149	1,371	137	530
20	146	1,414	203	580
21	156	1,939	191	696

資料：市民会館

## 81 各体育施設の状況

平成22年3月31日現在

施設名	規模(面積・保有施設等)	観覧収容人員(人)	所在地
上田城址公園体育館	全館3,717㎡ うち競技場1,604㎡(バスケット2面・バレー3面・バドミントン8面・テニス2面) 剣道場522㎡ 柔道場468㎡	580	常磐城1-1-30
上田城址公園体育館分室	132㎡ ボクシング場		二の丸1-32
上田城址公園第2体育館	競技場850㎡(バスケット1面・バレー2面・バドミントン4面・テニス1面) トレーニング室 ミーティング室 ランニングコース1周108m		常磐城1-1-30
上田城址公園陸上競技場	26,772㎡ 第3種公認400mトラック	15,000	二の丸4-58
上田城址公園野球場	19,467㎡ 両翼91.44m センター116.82m 夜間照明	10,000	二の丸4-14
上田城址公園テニス東コート	5,965㎡ クレーコート6面(夜間照明4面) 本部棟100㎡ 2階建		二の丸3-14
上田城址公園テニス西コート	4,500㎡ クレーコート6面(夜間照明6面) 本部棟84㎡ 平屋建		常磐城1-1-30
上田城址公園相撲場	2,000㎡ 本部席あり 4本柱屋根つき		二の丸4-58
上田城址公園公園プール	4,959㎡ 50m9コース(最深1.5m) 小児用併設(水深0.4m)		二の丸3-15
上田城址公園弓道場	1,550㎡(鉄骨造平屋建348.5㎡) 10的射場		常磐城1-1-30
上田城址公園多目的広場	1,683㎡ 2面		二の丸4-10
上田城址公園ちびっこプール	468㎡ 水深0.35m		二の丸3-15
材木町ちびっこプール	735㎡ 水深0.3m		材木町1-14-1
城下ちびっこプール	813㎡ 水深0.35m		御所190-8
塩尻市民緑地グラウンド	9,341㎡ 野球場1面		下塩尻1040-4
諏訪形市民緑地グラウンド	19,250㎡ 野球場2面		諏訪形
千曲川市民緑地グラウンド	98,000㎡ 野球場3面 サッカー・ラグビー場1面 マレットゴルフ場2コース 釣り池		国分古屋敷1659-イ 常入南上川原1372-1
半過水辺プラザ	13,000㎡ 野球場1面 芝生広場等		小泉
古舟市民緑地グラウンド	44,200㎡ 野球場3面 マレットゴルフ場1コース		下之条根津田久保1502-4 中之条古屋敷1011-106
仁古田新池マレットゴルフ場	6,692㎡ 1コース		仁古田字下洞
塩田の郷マレットゴルフ場	3コース54ホール 管理棟木造平屋建250㎡ 駐車場約100台		前山
自然運動公園	敷地187,445㎡ 駐車場270台 流水プール(一周221.4m×幅8m×深0.9m) 徒歩プール水深0.6m 幼児プール水深0.35m スライダープール2連 50m公認プール9コース(最深1.5m) アーチェリー場2,752㎡ 6コース(18m・30m・50m・60m・70m・90m) 多目的グラウンド(夜間照明)10,670㎡ こども広場2,400㎡ 遊歩道2,380m マレットゴルフ場1コース		下之郷935
	総合体育館	競技場1,764㎡(バスケット2面 バレー3面 バドミントン8面 テニス2面) 小競技場540㎡ トレーニング室248㎡ ランニングコース170m	800
	室内多目的運動場	アリーナ1,310.99㎡(テニスコート2面・ゲートボールコート2面)	
別所公園	敷地108,000㎡ 駐車場40台 多目的広場3,850㎡ 自由広場2,000㎡ テニスコート3,800㎡(クレー4面・全天候2面)		別所温泉2,185
市民の森公園	公園敷地54,979㎡ 駐車場160台 わしば山荘(鉄筋2階建宿泊施設1,014㎡)(宿泊収容人数150人) テニスコート2,800㎡ ハード4面 多目的グラウンド12,000㎡ キャンプ場180人収容 スケート場 スピードリンク1周240m 幅10m(夏期ゴーカート) 大衆リンク(30m×60m) 子供広場9,500㎡ バンガロー5棟25人収容 マレットゴルフ場1コース 18ホール 市民の森馬術場 屋外馬術場50m×70m 屋内馬術場20m×40m等		芳田3780-95
	体育館	競技場936㎡(バスケット1面・バレー2面・テニス1面・バドミントン4面)	
ふれあいフィットネスパーク 室内プール(アクアプラザ上田)	総面積27,794㎡ 駐車場約200台 25mプール(5コース可動床) 渓流下りプール(全長55m) スライダープール2本(60m・38m) 造波プール 小川プール クアコーナー(ジャグジー浴とサウナ) 健康浴室 健康づくり室 親水公園5,200㎡		上塩尻623

## 6 教育・文化

## 81 各体育施設の状況 続き

平成22年3月31日現在

施設名	規模(面積・保有施設等)	観覧収容人員(人)	所在地
上田古戦場公園	公園敷地110,000㎡		下之条351-1
テニスコート	砂入り人工芝7面 夜間照明		
室内多目的運動場	1,105.94㎡ テニス1面 ゲートボール2面		
多目的グラウンド	15,000㎡ 夜間照明		
県営上田野球場	54,860㎡ 両翼95m センター120m 夜間照明	18,000	
川西社会体育館	競技場858㎡(バスケット1面・バレー2面・バトミントン3面)		小泉976-1
上野が丘社会体育館	競技場858㎡(バスケット1面・バレー2面・バトミントン3面)		上野303-1
夜間照明(体育館)	市内小中学校 23校		市内
"(グラウンド)	市内小中学校 14校		市内
丸子総合グラウンド	敷地17,600㎡ 照明 野球4面等		御嶽堂1-1
丸子北部グラウンド	敷地6,400㎡ 野球、サッカー1面		生田3526-1
東内グラウンド	敷地3,100㎡ 運動広場		東内2496
大石グラウンド	敷地8,736㎡ 野球1面 ソフトボール1面		塩川2789
丸子総合体育館	競技場1,864㎡ 照明 バスケットボール2面等		御嶽堂1-1
丸子北部体育館	競技場786.24㎡ 照明 バスケットボール2面等		生田3559-1
丸子弓道場	競技場263㎡ 照明 6人立		丸子1910-1
長瀬屋内ゲートボール場	競技場435㎡ 照明 1面		長瀬2467-1
東内屋内ゲートボール場	競技場928.84㎡ 照明 2面		東内2498-3
丸子ゲートボール場	競技場2,128㎡ 4面		東内365
依田窪プール	50m準公認競泳プール、流水プール、スライダープール、ちびっこプール		腰越418-3
丸子柔道場	競技場117.69㎡ 照明 1面		生田3560-3
天下山マレットゴルフ場	3コース 27ホール		塩川4166-1
丸子テニスコート	敷地5,600㎡ 照明 砂入り人工芝8面		御嶽堂1-1
丸子相撲場	敷地62.41㎡ 土俵(屋根付)		御嶽堂1-1
大塩体育館	バドミントン3面 バスケットボール1面等		西内272-1
真田体育館	競技場1,200㎡ 照明 バドミントン6面、柔道場225㎡ 照明 1面		真田町長7193-1
真田運動公園グラウンド	敷地12,400㎡ 照明 野球2面 サッカー2面		真田町長7220-1
真田運動公園テニスコート	敷地1,868㎡ 照明 テニスコート3面		真田町長7220-1
真田運動公園屋内ゲートボール場	競技場527㎡ 照明 1面		真田町長7220-1
洗馬川公園グラウンド	敷地8,497㎡ 野球1面		真田町傍陽4430-1
菅平高原ジャンプ台	敷地8,555㎡ ミディアムヒル スモールヒル		菅平高原1223-1529
武石総合グラウンド	敷地14,800㎡ 野球2面		上武石476-9
武石体育館	競技場1,012㎡ 照明 バスケットボール1面等		上武石2
築地原トレーニングセンター	敷地403㎡ 照明 バレーボール1面等		武石上本入1710-1
武石屋内ゲートボール場	競技場543㎡ 照明 ゲートボール1面		上武石476-24
武石ゲートボール場	競技場2,879㎡ 照明 ゲートボール4面		上武石476-9
武石テニスコート	敷地3,100㎡ 照明 ハード2面 クレー2面		上武石476-9
武石森林公園マレットゴルフ場	敷地45,100㎡ 27ホール パー108 総延長1,350m		下武石1899

資料：体育課

## 82 体育施設の利用状況

単位：人

施設名	平成17年度	18	19	20	21
総 数	777,222	1,154,055	1,201,904	1,229,825	1,199,208
上田城址公園管理事務所管内合計	204,405	212,763	205,650	237,047	225,802
上田城址公園体育館	63,146	61,515	64,457	74,715	65,985
上田城址公園第二体育館	25,765	26,639	24,369	27,976	32,383
上田城址公園野球場	9,211	8,341	9,218	10,452	10,556
染屋台グラウンド	7,197	7,501	6,458	4,964	-
上田城址公園東・西テニスコート	21,853	17,841	13,950	14,961	13,200
上田城址公園陸上競技場	12,195	11,394	6,786	6,748	7,266
上田城址公園弓道場	11,410	11,422	9,864	11,087	11,268
上田城址公園相撲場	571	494	525	-	606
上田城址公園多目的広場	816	730	898	-	1229
上田城址公園公園プール	9,804	9,323	8,584	10,454	8,747
上田城址公園ちびっこプール	8,306	9,571	10,587	10,462	10,274
河川敷グラウンド	34,131	47,992	49,954	65,228	64,288
自然運動公園合計	74,131	87,472	95,160	96,956	90,287
総合体育館	27,122	32,053	35,126	38,125	32,740
プール	25,283	24,628	28,175	27,219	23,372
アーチェリー場	5,083	6,004	4,229	5,514	5,804
マレットゴルフ場	1,386	1,305	1,386	1,150	1,575
多目的グラウンド	3,296	3,184	5,370	5,107	5,297
室内多目的運動場	7,140	17,837	17,951	17,820	18,679
別所公園テニスコート	4,821	2,461	2,923	2,021	2,820
上田古戦場公園合計	78,527	89,411	78,998	86,794	79,724
県営野球場	46,688	53,479	44,938	50,333	43,737
多目的運動場	7,571	8,787	9,053	8,765	8,580
テニスコート	15,906	17,786	16,303	18,671	18,326
室内多目的運動場	8,362	9,359	8,704	9,025	9,081
アクアプラザ上田	166,124	159,527	175,256	175,998	162,609
川西社会体育館	17,660	18,663	20,069	20,435	16,459
上野が丘社会体育館	20,670	16,805	15,879	16,548	13,867
学校開放体育館	112,666	115,101	110,367	110,367	137,265
学校開放グラウンド	26,368	26,866	32,508	32,508	25,461
丸子地域合計	76,671	98,013	97,950	102,590	106,374
丸子総合体育館	23,805	21,442	24,388	27,352	27,174
丸子総合グラウンド	9,668	17,871	14,501	15,038	18,948
丸子テニスコート	9,862	14,072	11,853	16,796	15,731
丸子相撲場	70	90	210	167	187
丸子ゲートボール場	4,098	5,428	4,885	1,645	1,317
北部体育館	15,172	17,857	14,818	13,949	14,097
依田窪プール	11,781	12,542	13,495	14,601	12,442
天下山マレットゴルフ場	2,215	8,711	13,800	13,042	16,478
真田地域合計		283,605	305,620	286,423	284,848
真田体育館		51,527	43,679	44,655	51,699
真田公園公園グラウンド		18,287	20,609	15,733	16,245
真田運動公園テニスコート		13,590	16,908	17,597	13,890
洗馬川公園グラウンド		2,657	4,374	5,762	6,758
ふれあいさなだ館		197,544	220,050	202,676	196,256
武石地域合計		45,829	64,447	64,159	56,512
武石体育館		9,287	10,614	11,049	10,163
総合グラウンド		12,376	16,670	20,251	13,585
築地原トレーニングセンター		1,213	1,566	1,675	2,103
武石室内ゲートボール場		7,670	12,600	8,933	7,912
武石テニスコート		5,758	10,133	10,796	10,610
森林公園マレットゴルフ場		9,525	12,864	11,455	12,139

資料：体育課



6 教育・文化

83 市民の森公園施設の利用状況

単位：人

施設名	平成17年度	18	19	20	21
総数	63,787	62,171	60,192	63,615	59,713
スケート場	16,967	18,930	18,363	18,860	19,693
スケート場(ゴーカート)	16,188	14,619	13,261	13,357	16,375
わしば山荘	4,180	4,309	4,632	5,466	4,071
バンガロー	303	225	482	212	358
キャンプ場	1,046	604	1,037	801	224
体育館	10,104	8,326	7,019	9,013	5,729
テニスコート	888	843	631	847	598
多目的グラウンド	4,111	4,315	4,767	5,059	2,665
マレットゴルフ場	10,000	10,000	10,000	10,000	10,000

資料：体育課

84 公民館活動の状況

区分		平成17年度	18	19	20	21
総数	回数	2,547	2,643	2,627	2,144	2,293
	参加者	120,044	140,863	138,525	112,096	115,857
成人(女性)教育	回数	621	622	585	666	667
	参加者	14,719	12,585	13,960	12,850	13,292
青少年(家庭)教育	回数	963	891	904	735	705
	参加者	55,397	66,565	62,107	43,607	45,687
高齢者教育	回数	159	176	165	197	222
	参加者	10,562	8,350	8,566	8,909	10,057
人権同和教育	回数	451	557	482	330	444
	参加者	9,107	11,113	9,558	10,716	11,130
社会体育	回数	190	234	196	71	81
	参加者	11,591	24,204	12,541	13,018	12,697
文化芸術	回数	87	86	85	38	77
	参加者	16,014	15,235	15,816	17,279	18,512
分館育成・その他	回数	76	77	76	107	97
	参加者	2,662	2,811	2,682	5,497	4,482

(注) 市立公民館の主催事業合計

資料：各公民館

85 公民館の利用状況

年度	総数							
			主催		無料利用		有料利用	
	回数	利用者数	回数	利用者数	回数	利用者数	回数	利用者数
平成17年度	20,012	346,318	2,216	61,679	16,719	270,391	1,320	24,468
18	21,200	336,270	2,475	58,434	17,522	258,389	1,365	19,447
19	21,203	343,919	2,388	60,584	17,455	263,471	1,360	19,864
20	24,724	384,331	2,642	66,368	20,837	295,813	1,245	22,150
21	23,652	397,694	1,847	56,379	20,698	320,609	1,107	20,706

資料：各公民館

## 86 上田文化会館（ホール）利用状況

単位：回・人

年 度	年 間 開館日数	主催事業		貸館事業		利 用 団体数
		回 数	入場者数	回 数	入場者数	
平成17年度	359	169	7,217	1,783	60,526	1,952
18	359	273	6,825	1,905	56,479	2,178
19	360	185	11,243	1,813	57,108	1,998
20	359	73	9,723	1,642	64,132	1,715
21	359	139	5,381	1,785	63,021	1,924

資料：文化会館

## 87 丸子文化会館利用状況

21年度

施設名	利用可日数	利用日数	利用率	利用件数	利用者数
セレスホール	190	104	54.7	83	45,790
小 ホ ー ル	241	177	73.4	196	23,305
リハーサル室	298	219	73.5	376	4,998
大会議室	298	208	69.8	286	8,134
中会議室	298	194	65.1	289	4,540
小会議室	298	170	57.0	223	2,198
展 示 室	298	121	40.6	110	4,620
和 室	298	168	56.4	210	2,414
合 計				1,773	95,999

資料：丸子社会教育課

## 88 信州国際音楽村の利用状況

「ホールこだま」の利用状況

年度	総数		主催		貸ホール									
			演奏会・その他		演奏会		発表会		講演会		その他		会議室	
	回数	人数	回数	人数	回数	人数	回数	人数	回数	人数	回数	人数	回数	人数
17	152	22,703	47	13,096	13	1,770	51	6,802	2	400	18	412	21	223
18	151	25,147	55	14,159	16	2,140	57	7,450	3	750	14	417	6	231
19	189	32,794	69	17,875	18	4,465	56	7,850	6	1,170	28	1,217	12	217
20	157	30,411	57	16,919	20	4,400	43	7,190	4	700	33	1,202	-	-
21	173	25,695	72	13,780	15	2,960	61	7,990	1	250	24	715	-	-

「生涯学習の里」の利用状況

単位：人

年度	総数		研修棟		宿泊棟		ひびき	
	市内	市外	市内	市外	市内	市外	市内	市外
17	5,861	6,775	4,081	4,085	279	944	1,501	1,746
18	10,175	2,993	7,578	1,645	413	914	2,184	434
	主催	その他	主催	その他	主催	その他	主催	その他
19	4,157	13,115	3,357	8,591	72	1,351	728	3,173
20	10,553	13,123	9,194	10,360	61	1,646	1,298	1,117
21	6,473	13,477	4,837	11,117	123	1,290	1,513	1,070

(注)平成17年度は丸子町内・外の数値

資料：財団法人信州国際音楽村

6 教育・文化

89 郷土博物館の利用状況

年次	総数	一般観覧者	特別展（再掲）			講演会ほか
			回数	日数	観覧者	回数
平成17年	1,679	1,156	1	16	623	8
18	2,252	1,527	2	36	1,367	7
19	2,117	1,181	1	24	1,272	6
20	1,347	1,056	1	20	721	5
21	921	548	1	44	472	-

資料：丸子社会教育課

90 真田主要施設の利用状況

年度	自然館	お屋敷歴史館	サニアパーク菅平			ふれあいさなだ館	
			グラウンド	陸上競技場	マレットゴルフ場	入場者	(内プール)
17	4,026	13,826	484	20,128	3,015	209,228	60,538
18	3,527	15,269	454	22,088	2,390	197,544	54,995
19	3,608	24,854	469	22,832	2,176	220,050	55,885
20	2,115	17,978	455	23,180	2,177	212,968	54,797
21	3,517	29,242	458	24,082	2,209	196,256	55,061

(注) ふれあいさなだ館は温泉、プール共通券のためプール人数は参考

資料：真田産業観光課

91 国・県・市指定文化財種類別一覧表

平成22年3月31日現在

種類	総数	有形文化財							無形文化財	民俗文化財		記念物		
		建造物	絵画	彫刻	工芸品	書跡	古文書	歴・考古資料		芸能	有形	無形	史跡	名勝
総数	289	59	12	30	25	4	20	8	4	15	17	51	7	37
国宝	1	1	-	-	-	-	-	-	-	-	-	-	-	-
国指定	18	5	-	4	1	-	1	-	-	1	-	3	-	3
国重美	2	-	1	-	-	1	-	-	-	-	-	-	-	-
国登録	7	7	-	-	-	-	-	-	-	-	-	-	-	-
国選択	3	-	-	-	-	-	-	-	-	-	3	-	-	-
県指定	27	10	2	2	4	-	-	2	-	-	-	4	-	3
市指定	231	36	9	24	20	3	19	6	4	14	14	44	7	31

資料：文化振興課（上田市の教育）

## 92 上田市の文化財

## 国指定文化財

平成22年3月31日現在

	名 称	種 別	員 数	所 有 者	所 在 地	指定年月日
1	安楽寺八角三重塔	国宝建造物	1 基	安楽寺	上田市別所温泉	S. 27 3 29
2	前山寺三重塔	重要文化財建造物	1 基	前山寺	上田市前山	T. 11 4 13
3	信濃国分寺三重塔	重要文化財建造物	1 基	国分寺	上田市国分	M. 40 8 28
4	中禅寺薬師堂	重要文化財建造物	1 棟	中禅寺	上田市前山	S. 11 9 18
5	薬師如来坐像附木造神将立像	重要文化財彫刻	1 軀	中禅寺	上田市前山	T. 12 3 28
6	木造惟仙和尚坐像	重要文化財彫刻	1 軀	安楽寺	上田市別所温泉	T. 12 3 28
7	木造恵仁和尚坐像	重要文化財彫刻	1 軀	安楽寺	上田市別所温泉	T. 12 3 28
8	銅造観音菩薩立像	重要文化財彫刻	1 軀	長福寺	上田市下之郷	S. 15 10 14
9	常楽寺石造多宝塔	重要文化財建造物	1 基	常楽寺	上田市別所温泉	S. 36 3 23
10	信濃国分寺跡	史跡	4,178 m <sup>2</sup>	上田市ほか	上田市国分	S. 5 11 19
	" (追加指定)		125,162 m <sup>2</sup>	上田市ほか	上田市国分	S. 43 3 19
11	上田城跡	史跡	111,586 m <sup>2</sup>	上田市ほか	上田市二の丸	S. 9 12 28
12	染屋焼コレクシオン	重要民俗文化財	66 点	上田市	上田市立博物館	S. 39 5 29
13	小文地桐紋付韋胴服	重要文化財工芸	1 領	上田市	上田市立博物館	S. 51 6 5
14	紙本墨書生島足島神社文書	重要文化財古文書	94 点	生島足島神社	上田市大字下之郷	S. 62 6 6
15	西内シダレグリ自生地	記念物・植物	地域一帯	個人	上田市平井字上の原一帯	T. 7 7 17
16	東内シダレエノキ	記念物・植物	1本(現7本)	町ほか	上田市東内	T. 7 7 17
17	法住寺虚空蔵堂(附厨子)	有形・建造物	1棟	法住寺	上田市東内4313のイ、ロ	T. 11 4 13
18	鳥羽山洞窟遺跡	記念物・史跡	地域一帯	深山・岡森・一本木諏訪神社	上田市腰越字鳥羽山429	S. 53 2 8
19	四阿山の的岩	天然記念物		上田市東部市真田町共有財産組合	上田市真田町長	S. 15 2 10

資料：文化振興課(上田市の教育)

## 重要美術品(国)

平成22年3月31日現在

	名 称	種 別	員 数	所 有 者	所 在 地	指定年月日
1	紙本墨書徳川家康日課念仏	重美書跡	1 巻	常楽寺	上田市別所温泉	S. 9 5 18
2	板絵着色三浦屋の図	重美絵画	1 幅	常楽寺	上田市別所温泉	S. 16 7 23

資料：文化振興課(上田市の教育)

## 登録文化財(国)

平成22年3月31日現在

	名 称	種 別	員 数	所 有 者	所 在 地	指定年月日
1	上田蚕種協業組合事務棟	建造物	1 棟	上田蚕種協業組合	上田市常田3	H. 9 5 29
2	信州大学繊維学部講堂	建造物	1 棟	国(文部省)	上田市常田3	H. 9 5 29
3	旧常田幼稚園舎	建造物	1 棟	上田カルデア会	上田市常田2	H. 15 7 17
4	依水館主屋	有形・建造物	1 棟	市	上田市上丸子字荒井村1920	H. 15 12 1
5	花屋ホテル	建造物	19 棟	花屋ホテル	上田市別所温泉169	H. 18 11 9
6	旧草間齒科医院	建造物	1 棟	個人	上田市常田2	H. 19 8 13
7	飯島商店	建造物	3 棟	飯島商店	上田市中央1	H. 19 10 22

資料：文化振興課(上田市の教育)

## 国選択無形民俗文化財

平成22年3月31日現在

	名 称	種 別	員 数	保護団体	所 在 地	指定年月日
1	別所温泉の岳の幟行事	民俗文化財・無形		岳の幟保存会	上田市別所温泉	H. 9 12 4
2	八日堂の蘇民将来符頒布習俗	"		信濃国分寺・蘇民講	上田市国分	H. 12 12 25
3	戸沢のねじ行事	無形民俗文化財		戸沢区	上田市真田町長	H. 8 11 28

資料：文化振興課(上田市の教育)

## 県指定文化財

平成22年3月31日現在

	名 称	種 別	員 数	所 有 者	所 在 地	指定年月日
1	上田城(南櫓、北櫓、西櫓)	建造物	3 棟	上田市	上田市二の丸	S. 34 11 9
2	太	刀	1 点	上田市	上田市立博物館	S. 40 1 14
3	太	刀	1 点	朝倉万幸	上田市常磐城	S. 40 1 14
4	刀	刀	1 点	斎藤武司	上田市秋和	S. 41 3 17
5	刀	刀	1 点	木村文庫	上田市上野・住吉	S. 41 3 17
6	戸石・米山城跡	史跡	28,818 m <sup>2</sup>	私所有42名	上田市上野・住吉	S. 44 5 15
7	塩田城跡	史跡	146,038 m <sup>2</sup>	私所有46名	上田市前山	S. 45 4 13
8	金王石造五輪塔	建造物	1 基	舞田自治会	上田市舞田	S. 49 11 14
9	正保の信濃国絵図	絵画	1 面	上田市	上田市立博物館	S. 49 11 14
10	小泉のシナノイルカ	天然記念物	1 点	高仙寺	上田市小泉	S. 49 11 14
11	小泉・下塩尻、南条岩鼻のモイワズナ等	天然記念物		法人3及び私所有8名	上田市小泉ほか	S. 49 1 17

6 教育・文化

92 上田市の文化財 続き

県指定文化財

平成22年 3月31日現在

	名 称	種 別	員 数	所 有 者	所 在 地	指 定 年 月 日
12	西光寺阿弥陀堂	建造物	1棟	西光寺	上田市富士山	S. 56 12 7
13	生島足島神社歌舞伎舞台	建造物	1棟	生島足島神社	上田市下之郷	S. 61 8 25
14	信濃国分寺本堂(薬師堂)	建造物	1棟	国分寺	上田市国分	H. 9 2 20
15	生島足島神社本殿内殿	建造物	1棟	生島足島神社	上田市下之郷	H. 10 10 26
16	中禅寺木造金剛力士立像	彫刻	2躯	中禅寺	上田市前山	H. 13 3 29
17	生島足島神社摂社諏訪社殿及び門	建造物	2棟	生島足島神社	上田市下之郷	H. 14 3 28
18	倉沢家住宅	建造物	8棟	上田市	上田市築地	H. 17 3 28
19	絹著色綱敷天神像	絵画	1幅	常楽寺	上田市別所温泉	H. 17 3 28
20	木造阿弥陀如来坐像(附)像内納入品一括	有形・彫刻	1	霊泉寺	上田市平井2547	S. 55 3 13
21	文殊堂	有形・建造物	1	天竜寺	上田市西内1368	S. 63 8 18
22	菅平唐沢岩陰遺跡	史跡		上田市東御市真田町共有財産組合	上田市真田町長	S. 48 3 12
23	真田氏館跡	史跡		上田市真田町ほか	上田市真田町本原	S. 42 10 23
24	菅平のツキヌキ自生地	天然記念物		文部科学省ほか	上田市真田町長	S. 35 2 11
25	実相院宝篋印塔	石造物	1基	実相院	上田市真田町傍陽	H. 3 8 15
26	唐沢B遺跡出土品	考古資料	32点	上田市教育委員会	上田市真田町長	H. 12 9 21
27	鳥羽山洞窟遺跡出土品	考古資料		上田市	丸子郷土博物館	H. 19 1 11

資料：文化振興課(上田市の教育)

市指定文化財

平成22年 3月31日現在

	名 称	種 別	員 数	所有者又は保護団体	所 在 地	指 定 年 月 日
1	荒神宮本殿	建造物・彫刻	1棟	荒神宮	上田市諏訪形	S. 43 4 25
2	石造五輪塔	建造物	2基	下塩尻自治会	上田市下塩尻	S. 43 4 25
3	願行寺四脚門	建造物	1棟	願行寺	上田市中央2	S. 43 4 25
4	銅造善光寺如来一光三尊立像	彫刻	3躯	願行寺	上田市立博物館	S. 43 4 25
5	銅製鱧口	工芸	1口	観音寺	上田市上田原	S. 43 4 25
6	銅製雲板	工芸	1面	陽泰寺	上田市上野	S. 43 4 25
7	蘇民将来符	民俗文化財・信仰		国分寺及び檀信徒	上田市国分	S. 43 4 25
8	八日堂縁日図	民俗文化財・有形	1面	国分寺	上田市国分	S. 43 4 25
9	二子塚古墳	史跡	1基	二子神社ほか	上田市上田	S. 43 4 25
10	赤坂將軍塚古墳	史跡	1基	赤坂自治会	上田市殿城	S. 43 4 24
11	常田獅子	民俗文化財・民俗芸能		常田獅子保存会	上田市常田	S. 43 4 24
12	房山獅子	民俗文化財・民俗芸能		房山獅子保存会	上田市中央・中央東	S. 43 4 24
13	海野町柳沢家日記(本陣日記)	古文書	146冊	柳沢暢宏	上田市立博物館	S. 44 5 9
14	原町滝沢家日記(問屋日記)	古文書	157冊	滝沢佳夫	上田市中央	S. 44 5 9
15	元禄信濃国絵図	古文書	1面	上田市	上田市立博物館	S. 44 5 9
16	灰釉四耳壺	工芸	1点	深区神社	上田市立博物館	S. 44 5 9
17	褐色絨唐冠崩し当世具足	工芸	1領	上田市	上田市立博物館	S. 44 5 9
18	紺糸絨白熊毛当世具足	工芸	1領	上田市	上田市立博物館	S. 44 5 9
19	板碑	民俗文化財・信仰	10面	上田市	上田市立博物館	S. 44 5 9
20	藤本蚕種株式会社保存繭標本	民俗文化財・生業	640種	上田市	上田市立博物館	S. 44 5 9
21	下青木吉田原古墳	史跡	1基	下青木自治会	上田市蒼久保	S. 44 5 9
22	秋和大蔵京古墳	史跡	1基	豊秋霧原野神社	上田市秋和	S. 44 5 9
23	活文禅師遺跡1号、毘沙門堂跡	史跡		上田市	上田市常田2	S. 44 5 9
24	活文禅師遺跡2号、竜洞院敷地及び遺墨・遺品・文書	史跡		竜洞院	上田市蒼久保	S. 44 5 9
25	活文禅師遺跡3号、岩門大日堂跡	史跡		岩門自治会	上田市古里	S. 44 5 9
26	科野大宮社社叢	天然記念物		科野大宮社	上田市常田2	S. 44 5 9
27	大星神社社叢	天然記念物		大星神社	上田市中央北3	S. 44 5 9
28	上田藩主居館表門及び土堀、濠、土塁	建造物		長野県	上田市大手1	S. 44 5 9
29	奈良尾石造多重塔(弥勒仏塔)	建造物	1基	奈良尾自治会	上田市富士山	S. 45 6 5
30	銅製鱧口	工芸	1口	中禅寺	上田市前山	S. 45 6 5
31	紙本墨書武田信玄の朱印状	古文書	1通	塩野神社	上田市前山	S. 45 6 5
32	紙本墨書武田勝頼の朱印状	古文書	1通	前山寺	上田市前山	S. 45 6 5
33	安楽寺経蔵付八角輪蔵	建造物	1棟	安楽寺	上田市別所温泉	S. 46 6 5
34	黄檗版蔵経	古文書	7,334巻	安楽寺	上田市別所温泉	S. 44 6 5
35	紙本着色花鳥人物屏風	絵画	1双	竜光院	上田市前山	S. 44 6 5
36	佐久間象山書五反幟	書跡	2枚	五加八幡社	上田市五加	S. 44 6 5
37	岳の幟	民俗文化財・民俗芸能		岳の幟保存会	上田市別所温泉	S. 44 6 5
38	保野の祇園祭	民俗文化財・民俗芸能		保野祇園祭保存会	上田市保野	S. 44 6 5
39	沓掛家蹴鞠資料	工芸	49点	沓掛信敏	上田市立博物館	S. 45 5 11
40	小松姫の墓(真田信之室大蓮院夫人墓)	史跡	1基	芳泉寺	上田市常磐城3	S. 45 5 11
41	信濃国分寺石造多宝塔	建造物	1基	国分寺	上田市国分	S. 46 4 8
42	紺糸絨金剛力士頭当世具足	工芸	1領	上田市	上田市立博物館	S. 46 4 8
43	天体望遠鏡	工芸	1台	上田市	上田市立博物館	S. 46 4 8
44	浜村家能面狂言面	民俗文化財・能面コレクション	70面	上田市	上田市立博物館	S. 46 4 8

## 92 上田市の文化財 続き

## 市指定文化財

平成22年3月31日現在

	名 称	種 別	員 数	所有者又は保護団体	所 在 地	指定年月日
45	能衣装上田編小格子厚板	民俗文化財	1 着	上田市	上田市立博物館	S. 46 4 8
46	王子塚古墳	史跡	1 基	王子神社	上田市新町	S. 46 4 8
47	寒松院(真田昌幸室)の墓	史跡	1 基	大輪寺	上田市中央北1	S. 46 4 8
48	板絵着色劉備檀溪渡河の図	絵画	1 面	常楽寺	上田市別所温泉	S. 47 6 8
49	板絵着色踊り念仏と六歌仙図	絵画	1 面	常楽寺	上田市別所温泉	S. 47 6 8
50	他田塚古墳	史跡	1 基	上田市	上田市下之郷	S. 47 6 8
51	絹本着色聖観音画像	絵画	1 幅	常楽寺	上田市別所温泉	S. 48 4 9
52	絹本着色愛染明王画像	絵画	1 幅	常楽寺	上田市別所温泉	S. 48 4 9
53	木造百五輪塔	工芸	1 基	常楽寺	上田市別所温泉	S. 48 4 9
54	中禅寺石造万輪塔	建造物	1 基	中禅寺	上田市前山	S. 48 4 9
55	新屋古墳	史跡	1 基	湯本陸雄	上田市上野	S. 48 4 9
56	皇子塚古墳	史跡	1 基	八幡社氏子会	上田市手塚	S. 48 4 9
57	ナンジャモンジャの木	天然記念物	1 本	上塩尻自治会	上田市上塩尻	S. 48 4 9
58	岡城跡	史跡	7,500 m <sup>2</sup>	私所有15名	上田市岡	S. 47 4 1
59	五位塚の板碑	民俗文化財	3 面	上室賀自治会	上田市上室賀	S. 47 4 1
60	東昌寺鐘楼	建造物	1 棟	東昌寺	上田市浦野	S. 49 6 5
61	愛染力ツラ	天然記念物	1 本	常楽寺	上田市別所温泉	S. 49 6 5
62	銅製御正躰(懸仏)	工芸	1 面	高仙寺	上田市小泉	S. 49 6 5
63	銅製孔雀文髻	工芸	1 面	高仙寺	上田市小泉	S. 49 6 5
64	木造阿弥陀如来立像	彫刻	1 軀	芳泉寺	上田市常磐城3	S. 49 6 5
65	天神宮のケヤキ	天然記念物	2 本	岩下自治会	上田市岩下	S. 52 3 18
66	絹本着色藤娘と鬼の念仏	絵画	1 面	常楽寺	上田市別所温泉	S. 52 3 18
67	塚穴原第1号古墳	史跡	1 基	上田市	上田市下之郷	S. 53 4 8
68	東昌寺僧具	工芸	6 点	東昌寺	上田市浦野	S. 53 4 8
69	赤松小三郎遺髪	史跡	1 基	月窓寺	上田市中央6	S. 53 4 8
70	成沢寛経翁奥城(墓)	史跡	1 基	日輪寺	上田市中央2	S. 53 4 8
71	竹内善吾武信の墓	史跡	1 基	呈蓮寺	上田市中央北2	S. 53 4 8
72	紙本墨書開善寺宛武田信玄判物	古文書	1 通	海禅寺	上田市立博物館	S. 54 4 9
73	紙本墨書開善寺宛武田信玄寄進状	古文書	1 通	海禅寺	上田市立博物館	S. 54 4 9
74	紙本墨書武田信玄朱印状	古文書	1 通	向源寺	上田市常磐城2	S. 54 4 9
75	鑄銅製御正躰	工芸	1 面	日輪寺	上田市中央2	S. 54 4 9
76	高仙寺参道並木	天然記念物		高仙寺	上田市小泉	S. 54 4 9
77	前山寺参道並木	天然記念物		上田市	上田市前山	S. 54 4 9
78	石造大姥坐像	彫刻	1 軀	富士嶽神社	上田市富士山	S. 55 4 8
79	板絵着色絵馬富士の巻狩り	絵画	1 面	富士嶽神社	上田市富士山	S. 55 4 8
80	紙本墨書武田信玄朱印状	古文書	1 通	西光寺	上田市富士山	S. 55 4 8
81	紙本墨書武田信玄朱印状	古文書	1 通	小泉重幸	上田市小泉	S. 55 4 8
82	木造獅子頭	彫刻	2 面	前山塩野神社	上田市前山	S. 55 4 8
83	木造狛犬	彫刻	1 軀	生島足島神社	上田市下之郷	S. 55 4 8
84	鉄製湯釜	工芸	6 口	生島足島神社	上田市下之郷	S. 55 4 8
85	神宮寺古墳	史跡	1 基	岸田寛道	上田市下室賀	S. 55 4 8
86	円座(いつつあ)	民俗文化財	500~600 個	内藤良典	上田市小井田	S. 55 4 8
87	木造薬師如来立像	彫刻	1 軀	馬背神社	上田市浦野	S. 56 2 6
88	東馬焼窯跡	史跡	600 m <sup>2</sup>	林義男	上田市古安曾	S. 56 3 6
89	木造狛犬	彫刻	2 軀	馬背神社	上田市浦野	S. 56 3 6
90	木製鬼板	彫刻	2 面	手塚八幡社	上田市手塚	S. 56 3 6
91	野倉惣帳	古文書	1 通	野倉自治会	上田市野倉	S. 56 3 6
92	氷上王子神社大神楽獅子舞	芸能		氷上王子神社神楽保存会	上田市新町	S. 56 3 6
93	仙石家霊廟	史跡	41.8 m <sup>2</sup>	芳泉寺	上田市常磐城3	S. 56 4 8
94	仙石家本陽寺墓所	史跡	139 m <sup>2</sup>	本陽寺	上田市中央6	S. 56 4 8
95	小泉大日堂	建造物	1 棟	高仙寺	上田市小泉	S. 56 4 8
96	木造狛犬	彫刻	2 軀	保野塩野神社	上田市保野	S. 57 4 13
97	宗吽寺石幢	建造物	1 基	宗吽寺	上田市中央2	S. 57 4 13
98	矢花の七つ塚	史跡	4 基	竹鼻一雄他2名	上田市上野	S. 57 4 13
99	畑山発電所跡	史跡		香山祐三郎	上田市畑山	S. 57 4 13
100	信濃国分寺勸進帳	古文書	11 冊	国分寺	上田市国分	S. 57 4 13
101	塩野神社廻り舞台	建造物	1 棟	保野自治会	上田市保野	S. 58 4 8
102	天保信濃国絵図	古文書	15 幅	上田市	上田市立博物館	S. 58 4 8
103	銅製陣鐘	工芸	1 口	依田昶夫	上田市立博物館	S. 58 4 8
104	赤松小三郎佩刀	歴史資料	1 点	上田市	上田市立博物館	S. 58 4 8
105	男石神社絵馬	民俗文化財・有形	71 点	赤坂自治会	上田市殿城	S. 58 4 8
106	塚穴古墳	史跡	1 基	赤坂自治会	上田市殿城	S. 58 4 8
107	荒神宮石造五輪塔	建造物	1 基	荒神宮	上田市諏訪形	S. 59 4 9
108	常楽寺石造多層塔	建造物	1 基	常楽寺	上田市別所温泉	S. 59 4 9
109	安曾甚太夫五輪塔	建造物	2 基	関田博	上田市古安曾	S. 59 4 9
110	紺屋町八幡社	絵馬	2 面	上田八幡神社	上田市中央西2	S. 60 9 6

6 教育・文化

92 上田市の文化財 続き

市指定文化財

平成22年 3月31日現在

名 称	種 別	員 数	所有者又は保護団体	所 在 地	指 定 年 月 日
111 桑 の 墳	木群 天然記念物	1 本	上田市	上田市材木町1	S. 60 9 6
112 舟 窪 古 墳	史跡	5 基	上田市	上田市諏訪形	S. 60 9 6
113 上 田 原 石 造 五 輪 塔	建造物	1 基	倉俣勲	上田市上田原	S. 61 6 5
114 上 田 藩 村 明 細 帳	古文書	77 冊	横関武夫	上田市立博物館	S. 61 6 5
115 地 芝 居 引	幕 民俗文化財・有形	5 枚	野倉自治会	上田市野倉	S. 61 6 5
116 お 舟 の 天 王 山	車 民俗文化財・有形	1 台	海野町自治会	上田市中央2	S. 61 8 5
117 夕 夕 ラ 塚 古 墳	史跡	1 基	長野県	上田市諏訪形	S. 63 3 7
118 前 山 三 頭 獅	民俗文化財・無形		東前山獅子保存会	上田市前山	H. 1 3 8
119 徳 邦 和 尚 火 定 の 跡	史跡		大円寺	上田市富士山	H. 1 3 8
120 太 郎 山 神 社 本 殿	建造物及び彫刻	1 棟	太郎山並太郎神社保存会	上田市上田字太郎山	H. 1 10 9
121 加 舎 白 雄 自 筆 画 賛 屏 風	書跡	1 双	小林智恵子	上田市立博物館	H. 2 2 20
122 加 舎 白 雄 自 筆 酒 中 仙 屏 風	書跡	1 双	小林智恵子	上田市立博物館	H. 2 2 20
123 五 加 八 幡 神 社 石 燈 籠	建造物	1 基	五加自治会	上田市五加	H. 2 2 20
124 塩 野 神 社 拜 殿 及 び 本 殿	建造物	2 棟	東前山及び西前山自治会	上田市前山	H. 3 9 12
125 大 の け や	天然記念物		石神自治会	上田市古安曾	H. 4 5 13
126 旧 上 田 市 立 図 書 館	建造物	1 棟	上田市	上田市大手2	H. 5 2 3
127 上 室 賀 三 頭 獅 子	民俗文化財・無形		鹽水社三頭獅子保存会	上田市上室賀	H. 5 2 3
128 旧 宣 教 師 館	建造物	1 棟	上田市	上田市下之郷	H. 5 5 6
129 下 室 賀 三 頭 獅 子	民俗文化財・無形		下室賀自治会	上田市下室賀	H. 5 5 6
130 別 所 神 社 本 殿	建造物	1 棟	別所神社	上田市別所温泉	H. 6 11 1
131 木 造 菩 薩 立 像	美術工芸品	1 軀	願行寺	上田市中央2	H. 6 11 1
132 太 郎 山 神 社 太 々 神 楽	民俗文化財・無形		太郎山神社太々神楽保存会	上田市上田	H. 7 12 7
133 牛 頭 天 王 祭 文	古文書	1 巻	国分寺	上田市立信濃国分寺資料館	H. 7 12 7
134 常 楽 寺 本 堂	建造物	1 棟	常楽寺	上田市別所温泉	H. 9 4 9
135 ち が い 石 の 産 地	天然記念物	104.1 m <sup>2</sup>	前山寺及び東前山生産森林組合	上田市前山	H. 10 5 15
136 鴻 の 巣	名勝	25,000 m <sup>2</sup>	上田市	上田市富士山	H. 10 11 18
137 下 之 郷 三 頭 獅 子	民俗文化財・無形		下之郷三頭獅子保存会	上田市下之郷	H. 11 2 9
138 西 光 寺 金 剛 力 土 像	彫刻	2 軀	西光寺	上田市富士山	H. 13 9 13
139 祇 園 祭 礼 屏 風	民俗文化財・有形	1 双	上田市	上田市立博物館	H. 15 10 9
140 安 楽 寺 蘭 溪 道 隆 尺 牘	古文書	1 幅	安楽寺	上田市別所温泉	H. 17 9 28
141 ニ ホ ン オ オ カ ミ の 頭 骨	天然記念物	1 個体	長野県	上田高校	H. 18 2 16
142 マ ダ ラ ヤ ン マ 及 び そ の 生 息 地	天然記念物		上田市富士山砂原地	上田市富士山砂原地	H. 18 2 16
143 辰 ノ 口 高 塚 記念物・史跡	記念物・史跡	1	個人	上田市東内字下町194-3	S. 45 1 1
144 霊 泉 寺 五 輪 塔	有形・建造物	1	霊泉寺	上田市平井字唐沢口2451-口	S. 45 1 1
145 長 泉 寺 板 碑	有形・彫刻	1	長泉寺	上田市中丸子1179-1	S. 45 1 1
146 竹 の 花 五 輪 塔	有形・建造物	1	個人	上田市生田字深町3350-2	S. 45 1 1
147 岩 谷 堂 岩 窟 古 墳	記念物・史跡	1	宝蔵寺	上田市御岳堂字岩谷堂84	S. 46 3 1
148 枕 状 溶 岩 露 出 地	記念物・地質	1	上田建設事務所	上田市東内字西畑付近一帯	S. 43 3 1
149 尾 野 山 木 造 千 手 観 音 立 像	有形・彫刻	1	尾野山区	上田市生田532	S. 47 7 1
150 安 良 居 神 社 本 殿	有形・建造物	1	上丸子区	上田市上丸子1924-イ	S. 47 7 1
151 尾 野 山 三 頭 獅 子	無形・獅子舞	1	尾野山無形文化財保存会	上田市生田2041-1	S. 51 7 30
152 南 方 薬 師 堂	有形・建造物	1	南方区	上田市塩川字前山	S. 52 11 28
153 南 方 荒 野 板 碑	有形・彫刻	1	個人	上田市塩川816	S. 53 12 27
154 尾 野 山 式 三 番 叟	無形・農村歌舞伎	1	尾野山無形文化財保存会	上田市生田2041-1	S. 53 12 27
155 南 方 荒 野 ビ ヤ ク シ 記念物・植物	記念物・植物	2	個人	上田市塩川816	S. 55 4 26
156 藤 原 田 木 造 千 手 観 音 坐 像	有形・彫刻	1	藤原田区	上田市藤原田272(観音堂内)	S. 57 3 14
157 仏 誕 生 ・ 涅槃 図	有形・絵画	2	藤原田区	上田市藤原田389(藤原田公民館内)	S. 57 3 14
158 腰 越 諏 訪 神 社 御 柱 祭 御 練 り	無形・御柱祭御練り	1	腰越138	腰越御練り保存会	H. 4 3 26
159 平 井 諏 訪 神 社 奉 納 殿	有形・建造物	1	平井1090	西内崇敬会	H. 4 3 26
160 依 田 神 社 大 神 楽 獅 子 舞	無形・獅子舞	1	御岳堂依田神社大神楽保存会	御岳堂上組	H. 5 8 19
161 下 丸 子 釈 迦 涅槃 図	民俗・絵画	1	下丸子区	上田市下丸子325	H. 6 8 29
162 力 ネ タ の 煙 突	有形・建造物	1	個人	上田市上丸子325	H. 7 8 29
163 岩 谷 堂 法 蔵 寺 奉 加 帳	有形・歴史資料	1	宝蔵寺	上田市御岳堂84	H. 9 12 24
164 岩 谷 堂 工 ド ヒ ガ ン 記念物・植物	記念物・植物	1	宝蔵寺	上田市御岳堂84	H. 9 12 24
165 全 芳 院 本 堂	有形・建造物	1	全芳院	全芳院	H. 17 1 28
166 依 水 館 客 殿 及 び 玄 関	有形・建造物	1	上田市	上田市上丸子荒井村1920	H. 18 1 27
167 木 像 馬 頭 観 音 坐 像	彫刻	1 軀	実相院	上田市真田町傍陽	S. 47 4 1
168 木 像 十 一 面 観 音 立 像	彫刻	1 軀	実相院	上田市真田町傍陽	S. 47 4 1
169 木 像 僧 形 坐 像	彫刻	1 軀	横沢区	上田市真田町長	S. 47 4 1
170 木 像 阿 弥 陀 如 来 坐 像	彫刻	1 軀	耕雲寺	上田市真田町傍陽	H. 12 4 26
171 中 原 宝 篋 印 塔	石造物	1 基	中原区	上田市真田町本原	S. 47 4 1
172 弾 正 塚 宝 篋 印 塔	石造物	1 基	代表 半田清重・荻原活信	上田市真田町傍陽	S. 50 10 1
173 藤 原 国 広 作 太 刀 ・ 拵 付	工芸	1 振	菅平区	上田市真田町長	S. 56 6 26
174 銅 製 鉦 鼓	工芸	1 点	荒井区	上田市真田町本原	H. 8 6 25
175 銅 製 雲 板	工芸	1 面	丸山咲男	上田市真田町長	H. 8 6 25
176 広 山 寺 古 墳	史跡	1 基	広山寺	上田市真田町本原	S. 47 4 1

## 92 上田市の文化財 続き

## 市指定文化財

平成22年3月31日現在

	名 称	種 別	員 数	所有者又は保護団体	所 在 地	指定年月日
177	藤 沢 古 墳 1 号 ・ 2 号	史跡	2 基	横沢文二・柳沢治男	上田市真田町本原	S. 50 10 1
178	日 向 畑 遺 跡	史跡		真田町	上田市真田町長	S. 50 4 1
179	真 田 氏 本 城	史跡		十林寺区ほか	上田市真田町長	S. 47 4 1
180	松 尾 城	史跡		横沢区ほか	上田市真田町長	S. 47 4 1
181	天 白 城	史跡		赤井区ほか	上田市真田町長	S. 47 4 1
182	横 尾 城 跡 ・ 内 小 屋 城	史跡		横尾区ほか	上田市真田町長	S. 47 4 1
183	根 小 屋 城	史跡		曲尾区ほか	上田市真田町傍陽	S. 47 4 1
184	洗 馬 城	史跡		中村今朝秀ほか	上田市真田町傍陽	S. 47 4 1
185	真 田 幸 隆 ・ 昌 幸 の 墓	史跡	3 基	長谷寺	上田市真田町長	S. 47 4 1
186	真 田 信 綱 の 墓	史跡	3 基	信綱寺	上田市真田町長	S. 47 4 1
187	弘 長 三 年 光 明 寺 建 立 碑	史跡	1 基	長谷寺	上田市真田町長	S. 58 3 7
188	岩 井 観 音 堂 再 建 碑	史跡	1 基	長谷寺	上田市真田町長	S. 58 3 7
189	菅平湿原クロサンショウウオ	天然記念物			上田市真田町長	S. 47 4 1
190	大 日 向 の 二 形 カ エ デ	天然記念物	1 本	野村勝太郎	上田市真田町長	S. 47 4 1
191	穴 沢 弾 正 塚 の 松	天然記念物	1 本	代表 半田清重・萩原活信	上田市真田町傍陽	S. 47 4 1
192	出 早 雄 神 社 社 叢	天然記念物		下原・上原・大畑区	上田市真田町本原	S. 50 10 1
193	石 割 り の ア オ ナ シ	天然記念物	1 本	真田町	上田市真田町長	S. 54 5 1
194	岩 屋 観 音 洞 窟	名勝・天然記念物		横沢区	上田市真田町長	S. 54 5 1
195	シ シ の 牢	名勝・天然記念物		国(東信森林管理所)	上田市真田町長	S. 54 5 1
196	鬼 の 門	名勝・天然記念物		国(東信森林管理所)	上田市真田町長	S. 54 5 1
197	アラ板の岩壁とネンボウ	名勝・天然記念物		国(東信森林管理所)	上田市真田町長	S. 54 5 1
198	天 狗 の 欄	名勝・天然記念物		国(東信森林管理所)	上田市真田町長	S. 54 5 1
199	鬼 ケ 城	名勝・天然記念物		国(東信森林管理所)	上田市真田町長	S. 54 5 1
200	菅 平 口 の 枕 状 溶 岩	天然記念物		一之瀬卓ほか	上田市真田町長	S. 57 1 20
201	山 家 神 社 社 叢	天然記念物		山家神社	上田市真田町長	S. 57 3 2
202	番 匠 の カ ツ ラ	天然記念物	1 本	荻原栄次	上田市真田町本原	S. 58 7 15
203	大 笹 街 道 の シ ナ ノ キ	天然記念物		菅平牧場畜産共同組合ほか	上田市真田町長	S. 63 12 20
204	三 ツ 頭 獅 子	無形民俗文化財		旧上原区三ツ頭獅子保存会	上田市真田町本原	S. 54 5 1
205	横 道 の 十 九 夜 講	無形民俗文化財		横道三区	上田市真田町傍陽	H. 12 4 26
206	真 田 氏 文 書	古文書	17 通	山家神社・信綱寺・実相院・真田町教育委員会	上田市真田町長	S. 59 8 31
207	真 田 氏 給 人 知 行 地 検 地 帳	古文書	1 冊	清水 潤	上田市真田町本原	H. 11 3 26
208	雁 石 遺 跡 魚 形 土 製 品	考古資料	1 点	真田町教育委員会	上田市真田町長	H. 10 6 30
209	三 島 神 社 の 円 座 ( い つ つ あ )	有形民俗文化財	3 点	三島平区	上田市真田町傍陽	H. 18 1 27
210	一 心 神 社 祭 典 行 事	民俗文化財・無形		一心神社氏子	上田市武石上本入	H. 13 12 20
211	中 山 城 跡	史跡		小沢根区	上田市武石小沢根	S. 13 12 20
212	下 小 寺 尾 の カ ツ ラ の 木	天然記念物	1 本	宮下一太郎	上田市武石上本入	S. 47 4 27
213	駒 形 神 社 の ト チ の 木	天然記念物	1 本	余里区	上田市武石余里	S. 51 6 19
214	大 宮 諏 訪 神 社 の サ ワ ラ の 木	天然記念物	1 本	大宮諏訪神社氏子	上田市下武石	S. 47 4 27
215	信 広 寺 の シ ダ レ ザ ク ラ	天然記念物	1 本	信広寺	上田市下武石	S. 54 10 24
216	大 布 施 の ヒ ガ ン ザ ク ラ	天然記念物	1 本	橋詰清門	上田市武石上本入	S. 54 10 24
217	武 石	天然記念物		信広寺	上田市下武石	S. 47 4 27
218	緑 簾 石	建造物		上田市	上田市武石下本入	H. 1 12 20
219	妙 見 寺 鳴 龍	建造物	1	妙見寺	上田市下武石	H. 1 12 20
220	日 吉 社 の 社 殿	彫刻	1	大宮諏訪神社氏子	上田市下武石	S. 51 6 19
221	双 体 道 祖 神	彫刻	1	鳥屋区	上田市武石鳥屋	H. 6 3 18
222	掌 善 掌 悪 の 碑	彫刻	2	妙見寺	上田市下武石	H. 6 3 18
223	石 幢	彫刻		正念寺	上田市下武石	H. 6 3 18
224	聖 観 音 立 像	彫刻	1	小沢根区	上田市武石小沢根	S. 46 2 15
225	弥 勒 菩 薩 坐 像	彫刻	1	鳥屋区	上田市武石鳥屋	S. 46 2 15
226	巴 形 銅 器	考古資料		小山直	上田市上武石	S. 50 11 13
227	石 器	考古資料		滝沢のぶ子	上田市武石小沢根	S. 50 10 1
228	小 山 真 夫 調 査 野 帳	史跡	26 冊	小山直	上田市上武石	S. 50 11 13
229	子 壇 嶺 神 社 御 柱 祭 行 事	民俗文化財・無形		子壇嶺神社氏子	上田市武石小沢根	S. 46 2 15
230	銅 製 十 一 面 観 音 像 御 正 体	工藝	1	三島神社氏子	上田市真田町傍陽	H. 20 6 24
231	笠 原 工 業 常 田 館 製 糸 場	建造物	1	笠原工業株式会社	上田市常田	H. 22 2 19

資料：文化振興課(上田市の教育)



# 7 建設

## 93 道路の概況

各年4月1日現在 単位：m

年次	市内の 総実延長	市道		県道		国道実延長
		実延長	うち舗装道	実延長	うち舗装道	
平成17年	2,103,139	1,788,120	1,411,050	226,161	207,564	88,858
18	2,111,889	1,796,873	1,420,840	226,159	207,520	88,857
19	2,116,122	1,800,541	1,441,496	226,015	207,375	89,566
20	2,125,415	1,809,865	1,456,855	226,065	218,128	89,485
21	2,124,995	1,807,645	1,456,824	226,065	218,128	91,285

(注)平成17年は4市町村の合計

資料：国土交通省長野国道工事事務所上田出張所・上田建設事務所整備課・管理課

## 94 幅員別道路の状況

平成21年4月1日現在 単位：m

## 市道総延長

改良		未改良	
幅員別	延長	幅員別	延長
計	939,679	計	867,966
5.5未満	689,061	2.5未満	543,562
5.5～13.0未満	248,526	2.5～3.5未満	267,390
13.0～19.5未満	1,938	3.5～5.5未満	49,196
19.5以上	154	5.5以上	7,818

資料：管理課

## 県道総延長

改良		未改良	
幅員別	延長	幅員別	延長
計	150,158	計	72,996
5.5未満	19,367	3.5未満	27,835
5.5～13.0未満	129,572	3.5～5.5未満	36,885
13.0以上	1,219	5.5以上	8,276

資料：上田建設事務所整備課

## 国道総延長

## 国道18号

改良		未改良	
幅員別	延長	幅員別	延長
計	22,601	計	-
4.5未満	-	3.5未満	-
4.5～5.5未満	-	3.5～5.5未満	-
5.5～7.5未満	-	5.5～7.5未満	-
7.5～9.0未満	11,234	7.5以上	-
9.0～13.0未満	9,777		
13.0～19.5未満	1,590		
19.5以上	-		

資料：国土交通省長野国道工事事務所上田出張所

## 18号線以外の国道

改良		未改良	
幅員別	延長	幅員別	延長
計	68,684	計	-
5.5未満	2,331	3.5未満	-
5.5～13.0未満	64,881	3.5～5.5未満	-
13.0～19.5未満	1,410	5.5～7.5未満	-

資料：上田建設事務所整備課

## 95 橋りょうの概況

平成21年4月1日現在 単位：m

区分	総数		永久		木橋(石橋含む)	
	延長	橋数	延長	橋数	延長	橋数
計	18,085.5	1,271	17,824.5	1,248	261.0	23
市道	12,061.0	1,068	11,800.0	1,045	261.0	23
県道	2,486.2	127	2,486.2	127	-	-
国道	3,538.3	76	3,538.3	76	-	-

資料：国土交通省長野国道工事事務所上田出張所・上田建設事務所整備課・管理課

## 96 市地域内の国道・県道の状況

平成21年4月1日現在 単位：m

路線名	実延長	うち舗装分	路線名	実延長	うち舗装分
国 道	91,285.3	91,285.3	傍陽菅平線(県道158号)	12,338.3	8,281.4
18号	22,601.0	22,601.0	上室賀坂停車場線(県道160号)	2,833.2	2,833.2
141号	3,050.0	3,050.0	西上田停車場線(県道161号)	122.0	122.0
143号	8,976.0	8,976.0	上田停車場線(県道162号)	7.0	7.0
144号	20,072.5	20,072.5	丸子北御牧東部線(県道167号)	3,625.6	3,625.6
152号	10,971.3	10,971.3	南原長瀬線(県道169号)	1,862.8	1,862.8
254号(一部有料)	15,908.5	15,908.5	塩田仁古田線(県道171号)	6,144.1	6,144.1
406号	9,706.0	9,706.0	荻窪丸子線(県道174号)	3,441.9	3,441.9
県 道	106,668.2	106,668.2	矢沢真田線(県道175号)	5,203.2	5,203.2
真田東部線(県道4号)	10,009.8	10,009.8	下原大屋停車場線(県道176号)	6,224.6	6,224.6
丸子信州新線(県道12号)	4,844.2	4,844.2	鹿教湯別所上田線(県道177号)	12,897.2	10,469.5
長野菅平線(県道34号)	3,313.2	3,313.2	住吉上田線(県道180号)	2,142.8	2,142.8
長野真田線(県道35号)	14,606.7	14,606.7	下奈良本豊科線(県道181号)	1,134.3	1,134.3
美ヶ原公園沖線(県道62号)	22,451.2	22,451.2	菅平高原線(県道182号)	9,705.0	9,326.1
上田丸子線(県道65号)	13,881.7	13,881.7	上田塩川線(県道186号)	10,468.6	10,128.2
長野上田線(県道77号)	7,301.0	7,301.0	真田新田線(県道273号)	10,283.6	10,283.6
小諸上田線(県道79号)	6,616.0	6,616.0	美ヶ原公園東餅屋線(県道460号)	1,742.7	1,742.7
丸子東部インター線(県道81号)	5,424.7	5,424.7	上田千曲長野自転車道線(県道462号)	4,352.3	4,310.7
別所丸子線(県道82号)	12,371.4	12,371.4	美ヶ原公園西内線(県道464号)	21,528.5	21,528.5
芦田大屋停車場線(県道147号)	5,848.3	5,848.3	大屋停車場田沢線(県道483号)	427.8	427.8

資料：国土交通省長野国道工事事務所上田出張所・上田建設事務所整備課

## 97 都市計画街路実施(計画)の状況

平成22年3月31日現在 単位：m

路線名	主な計画内容			実施の状況		摘 要
	総延長	幅員	その他	初年度	実施済み延長	
(旧上田市)						
3.3.1 上田篠ノ井線	15,880	25(16~114)		昭和57年度	0	国道上田篠ノ井バイパス
3.3.2 下之条吉田線	1,790	25			1,790	国道143号線バイパス
3.3.3 吉田富士山線	8,070	27(20~41)			1,140	
3.3.4 諏訪部伊勢山線	6,380	25(12~25)			2,580	一部国道144号線
3.4.1 上田駅大星線	2,120	18		昭和35年度	1,780	一部国道141号線
3.4.2 下塩尻大屋線	12,270	16(12~16)		昭和45年度	770	国道18号線
3.4.3 上田駅川原柳線	2,030	16(16~18)		平成2年度	420	一部主要地方道小諸上田線
3.4.4 秋和踏入線	4,080	16(12~22)	広場8,800㎡	昭和43年度	4,080	一部主要地方道長野上田線
3.4.5 生塚新田線	1,700	16			470	
3.4.6 秋和神畑線	5,570	16(8~38)	古船橋	昭和39年度	4,400	主要地方道上田丸子線
3.4.7 南天神町常田線	870	16		平成3年度	860	
3.4.8 上田駅南駅前線	50	20	広場6,000㎡	平成3年度	50	
3.4.9 中常田小牧線	1,070	16(14.5~21)			1,070	
3.5.1 松尾町踏入線	1,960	15			1,610	国道141号線
3.5.2 下塩尻半過線	1,020	12			0	
3.5.3 上堀大屋線	4,100	12			1,980	
3.5.4 北天神町古吉町線	4,950	12(12~16)	上田橋		930	国道143号線
3.5.5 下堀山口線	6,440	12(8~37)			-	一部主要地方道長野上田線
3.5.6 秋和1号線	440	12			-	
3.6.1 北天神町緑が丘線	1,830	11(11~13)		昭和41年度	1,150	

## 7 建設

## 97 都市計画街路実施(計画)の状況 続き

平成22年3月31日現在 単位:m

路線名	主な計画内容			実施の状況		摘要
	総延長	幅員	その他	初年度	実施済み延長	
3.6.2 大手町下郷線	5,650	8(8~18)		昭和41年度	1,360	一部主要地方道小諸上田線
3.6.3 中常田新町線	4,030	8(8~16)			950	一部主要地方道小諸上田線
3.6.4 山口福田線	1,950	8(6~12)			200	
8.7.1 上田駅前橋上線	90	6		昭和63年度	90	上田駅前広場南北連絡通路
8.7.2 柳町紺屋町線	680	6		平成15年度	250	
(旧丸子町)						
3.5.1 丸子停車場線	57	15				
3.5.2 腰越石井線	6,530	15		昭和42年度	1,997	国道152号線(L=3,540m)
3.5.3 長瀬飯沼線	297	12				
3.5.4 芦田大屋停車場線	907	12			760	県道芦田大屋線(L=907m)
3.6.5 長瀬腰越線	4,762	11		昭和27年度	4,582	国道152号線(L=1,436m(県道丸子北御牧東部線L=290m), L=3,296m)
3.6.6 鹿教湯丸子線	270	11		昭和33年度	270	荻窪丸子線(L=270m)
3.6.7 中之道川原線	393	11				
3.6.8 別所丸子線	446	11			170	県道別所丸子線(L=321m)
3.6.9 芦田丸子線	412	11				
3.7.10 大屋長瀬線	1,956	9		昭和34年度	1,956	国道152号線(L=1,956m)
7.5.1 東白欠線	302	12				
7.7.2 せうぶ沢宮前線	155	8				
7.7.3 沢田和子線	297	8				
7.7.4 沢田山岸線	510	8				
7.7.5 大塚塚田線	1,464	8				
7.7.6 川原線	6,104	8				

資料: 都市計画課

## 98 都市計画地域・地区

## 上田地域

## 用途地域

決定年月日 平成19年12月28日

地 域 別	面積(ha)	建築物の延面積の 敷地面積に対する割合	建築物の建築面積の 敷地面積に対する割合	構成比(%)
合 計	1,269			100.0
第一種低層住居専用地域	57	6 / 10以下	4 / 10以下	4.5
〃	263	8 / 10以下	5 / 10以下	20.7
第二種低層住居専用地域	指定なし	-	-	-
小 計	320			25.2
第一種中高層住居専用地域	107	20 / 10以下	6 / 10以下	8.4
第二種中高層住居専用地域	16	20 / 10以下	6 / 10以下	1.3
小 計	123			9.7
第一種住居地域	332	20 / 10以下	6 / 10以下	26.2
第二種住居地域	4	20 / 10以下	6 / 10以下	0.3
準住居地域	55	20 / 10以下	6 / 10以下	4.3
小 計	391			30.8
近隣商業地域	46	20 / 10以下	8 / 10以下	3.6
〃	61	30 / 10以下	8 / 10以下	4.8
小 計	107			8.4
商業地域	63	40 / 10以下	8 / 10以下	5.0
〃	8	50 / 10以下	8 / 10以下	0.6
小 計	71			5.6
準工業地域	136	20 / 10以下	6 / 10以下	10.7
工業地域	103	20 / 10以下	6 / 10以下	8.1
工業専用地域	18	20 / 10以下	6 / 10以下	1.4
小 計	257			20.2

## 特別用途地区

種 類	名 称	面積 ( ha )	決定年月日
特別用途地区	特別業務地区	20.4	昭和47年9月18日
	大規模集客施設制限地区	136.0	平成22年3月5日

## 防火地域

区 分	面積 ( ha )	最終決定年月日
防火地域	5.9	平成9年7月10日
準防火地域	333.0	平成20年6月5日

## 高度利用地区 決定年月日 平成9年7月10日

区 分	面積(ha)	最終決定年月日
高度利用地区	2.3	平成9年7月10日

## 地区計画

区 分	面積(ha)	最終決定年月日
天神三丁目地区計画	20.5	平成19年12月28日

資料：都市計画課

## 7 建設

## 98 都市計画地域・地区 続き

## 丸子地域

## 用途地域

決定年月日 平成14年5月2日

地域別	面積(ha)	建築物の延面積の 敷地面積に対する割合	建築物の建築面積の 敷地面積に対する割合	構成比(%)
合計	333.5			100.0
第一種低層住居専用地域	11	10 / 10以下	6 / 10以下	9.0
〃	19	8 / 10以下	5 / 10以下	
第二種低層住居専用地域		-	-	
小計	30			
第一種中高層住居専用地域	5.4	20 / 10以下	6 / 10以下	1.6
第二種中高層住居専用地域	36	20 / 10以下	6 / 10以下	10.8
小計	41			
第一種住居地域	99	20 / 10以下	6 / 10以下	29.7
第二種住居地域	20	20 / 10以下	6 / 10以下	6.0
準住居地域	27	20 / 10以下	6 / 10以下	8.1
小計	146			
近隣商業地域	19	20 / 10以下	8 / 10以下	5.7
〃		30 / 10以下	8 / 10以下	
小計	19			
商業地域	-	40 / 10以下	8 / 10以下	
〃		50 / 10以下	8 / 10以下	
小計				
準工業地域	90	20 / 10以下	6 / 10以下	27.0
工業地域	7.1	20 / 10以下	6 / 10以下	2.1
工業専用地域		20 / 10以下	6 / 10以下	
小計	97			

## 特別用途地区

種類	名称	面積(ha)	決定年月日
特別用途地区	大規模集客施設制限地区	90.0	平成22年3月5日

## 防火地域

区分	面積(ha)
防火地域	-
準防火地域	-

## 高度利用地区

区分	面積(ha)
高度利用地区	-

資料：都市計画課

## 99 公営住宅建設の状況及び管理戸数

単位：人、戸

年 度	市 営 住 宅				県 営 住 宅		
	建設数 (完成戸数)	申込者数	倍 率	売 却 その他	建設数 (完成戸数)	申込者数	倍 率
平成17年度	-	361	4.90	-	-	235	3.9
18	40	283	3.68	-	18	357	4.5
19	-	273	3.17	-	-	294	4.8
20	-	261	3.43	-	-	373	5.4
21	-	199	2.00	-	-	321	5.2

現管理戸数	市営住宅	厚生住宅	特定目的住宅	県営住宅
平成19年3月31日	1,925	22	22	1,552
平成20年3月31日	1,925	21	22	1,401
平成21年3月31日	1,924	18	22	1,369
平成22年3月31日	1,872	14	22	1,369

資料：住宅課

## 100 建築確認申請状況

年 度	総 数	新 築	増 築	改 築	移 転	修 繕	用途変更	工作物	設 備	その他
平成17年度	891	613	227	5	2	-	3	24	15	2
18	546	326	139	12	-	2	1	49	17	-
19	363	211	82	3	3	-	3	42	19	-
20	258	166	59	-	1	-	1	29	2	-
21	231	131	60	1	-	-	5	26	8	-

(注)平成18年3月6日以降は旧4市町村(上田市・丸子町・真田町・武石村)の合計とし、特定行政庁(上田市)で受理した申請分のみ。(民間指定確認検査機関、建築住宅センター分は除く。)

資料：建築指導課

## 101 都市公園の概況

平成22年3月31日現在

施設区分	計 画				開 設			
	園 数		面 積 (ha)		園 数		面 積 (ha)	
	うち都市 計画公園		うち都市 計画公園		うち都市 計画公園		うち都市 計画公園	
総 数	54	33	191.16	108.15	52	33	183.61	100.60
街区公園	32	22	7.79	5.15	30	22	7.44	4.80
近隣公園	7	1	9.87	1.30	7	1	9.87	1.30
地区公園	6	4	38.20	25.10	6	4	38.20	25.10
総合公園	3	3	84.00	44.50	3	3	76.80	37.30
運動公園	1	1	19.90	19.90	1	1	19.90	19.90
風致公園	1	-	2.10	-	1	-	2.10	-
緑 地	3	2	13.90	12.20	3	2	13.90	12.20
歴史公園	1	-	15.40	-	1	-	15.40	-

資料：公園緑地課

## 7 建設

## 102 地価額の推移

単位：円（下段は対前年上昇率）

基準地番号	場所	年次				
		平成17年	平成18年	平成19年	平成20年	平成21年
(国) 上田 - 1	緑が丘3 - 21 - 2 住宅地	66,100 - 8.6%	60,700 - 8.2%	56,700 - 6.6%	54,200 - 4.4%	51,600 - 4.8%
(国) 上田 - 2	大手1 - 3 - 11 住宅地	97,700 - 8.7%	89,700 - 8.2%	83,600 - 6.8%	79,800 - 4.5%	75,300 - 5.6%
(国) 上田 - 3	御所211 - 6 住宅地	61,800 - 8.2%	56,900 - 7.9%	53,200 - 6.5%	51,000 - 4.1%	48,700 - 4.5%
(国) 上田 - 4	緑が丘1 - 6 - 1 住宅地	73,700 - 6.0%	69,900 - 5.2%	66,700 - 4.6%	64,200 - 3.7%	60,900 - 5.1%
(国) 上田 - 5	常磐城3 - 9 - 2 住宅地	69,200 - 6.9%	63,600 - 8.1%	59,900 - 5.8%	57,500 - 4.0%	54,900 - 4.5%
(国) 上田 - 6	秋和575 - 7 住宅地	59,400 - 6.2%	55,000 - 7.4%	51,800 - 5.8%	49,400 - 4.6%	46,400 - 6.1%
(国) 上田 - 7	常入1 - 7 - 83 住宅地	64,700 - 8.9%	60,000 - 7.3%	56,600 - 5.7%	54,200 - 4.2%	50,800 - 6.3%
(国) 上田 - 8	上田原827 - 6 住宅地	58,600 - 6.5%	54,800 - 6.5%	51,900 - 5.3%	49,700 - 4.2%	47,300 - 4.8%
(国) 上田5 - 1	中央1 - 3 - 7 商業地	172,000 - 18.1%	154,000 - 10.5%	141,000 - 8.4%	133,000 - 5.7%	- -
(国) 上田5 - 1	中央1 - 4 - 5 商業地					138,000 -
(国) 上田5 - 2	中央6 - 1 - 29 商業地	112,000 - 10.4%	102,000 - 8.9%	92,900 - 8.9%	86,600 - 6.8%	79,600 - 8.1%
(国) 上田5 - 3	中央西1 - 15 - 30 商業地	112,000 - 13.8%	102,000 - 8.9%	95,600 - 6.3%	90,100 - 5.8%	84,900 - 5.8%
(国) 上田5 - 4	大字上田1473 - 5 商業地	70,800 - 5.6%	67,200 - 5.1%	64,200 - 4.5%	61,500 - 4.2%	58,700 - 4.6%
(国) 上田5 - 5	常田2 - 7 - 8 商業地	123,000 - 7.5%	117,000 - 4.9%	112,000 - 4.3%	108,000 - 3.6%	99,500 - 7.9%
(県) 上田 - 1	材木町1 - 12 - 18 住宅地	81,500 - 9.4%	74,900 - 8.1%	71,500 - 4.5%	68,500 - 4.2%	65,500 - 4.4%
(県) 上田 - 2	諏訪形964 - 11 住宅地	61,100 - 8.5%	56,800 - 7.0%	54,000 - 4.9%	51,800 - 4.1%	49,000 - 5.4%
(県) 上田 - 3	中央西1 - 4 - 23 住宅地	74,800 - 6.0%	70,300 - 6.0%	66,300 - 5.7%	63,600 - 4.1%	60,400 - 5.0%
(県) 上田 - 4	上塩尻347 - 5 外1筆 住宅地	47,300 - 7.6%	43,700 - 7.6%	42,000 - 3.9%	40,500 - 3.6%	38,600 - 4.7%
(県) 上田 - 5	中野507 - 1 住宅地	36,900 - 8.9%	34,300 - 7.0%	32,700 - 4.7%	31,500 - 3.7%	30,300 - 3.8%
(県) 上田 - 6	古里1950 - 12 住宅地	59,200 - 8.4%	54,700 - 7.6%	52,000 - 4.9%	49,900 - 4.0%	46,900 - 6.0%
(県) 上田 - 7	蒼久保1476 - 29 住宅地	50,300 - 8.9%	46,800 - 7.0%	43,600 - 6.8%	41,800 - 4.1%	39,400 - 5.7%
(県) 上田 - 8	築地102 - 34 住宅地	45,700 - 8.0%	42,700 - 6.6%	40,600 - 4.9%	39,000 - 3.9%	37,400 - 4.1%
(県) 上田 - 9	富士山1452 - 2 外1 住宅地		31,000 -	29,000 - 6.5%	27,200 - 6.2%	- -
(県) 上田 - 9	下之郷269 - 4 住宅地					35,000 -
(県) 上田5 - 1	御所522 - 13 商業地	83,400 - 9.2%	75,900 - 9.0%	69,800 - 8.0%	65,200 - 6.6%	- -
(県) 上田5 - 1	御所196 - 10 外1筆 商業地					51,000 -
(県) 上田5 - 5	天神1 - 3 - 22 商業地					92,000 -
(県) 上田7 - 1	常田3 - 15 - 56 準工業地	97,900 - 11.0%	88,200 - 9.9%	81,100 - 8.0%	74,800 - 7.8%	68,500 - 8.4%

(注) 1 国：1㎡当たり公示価格 価格判定基準日毎年1月1日（地価公示）

2 県：1㎡当たり標準価格 価格判定基準日毎年7月1日（地価調査）

資料：管理課（国土交通省地価公示・長野県地価調査書）

## 102 地価額の推移 続き

単位：円（下段は対前年上昇率）

基準地番号	場所	年次				
		平成17年	平成18年	平成19年	平成20年	平成21年
(国)(丸子-1) 上田-9	上丸子1002-6 住宅地	47,900 -4.0%	45,600 -4.8%	43,800 -3.9%	42,300 -3.4%	40,200 -5.0%
(国)(丸子-2) 上田-10	生田4952-22 住宅地	29,100 -2.7%	28,300 -2.7%	27,600 -2.5%	27,000 -2.2%	26,000 -3.7%
(国)(丸子5-1) 上田5-6	上丸子1658-5 外 商業地	62,400 -	56,100 -10.1%	51,400 -8.4%	47,600 -7.4%	43,800 -8.0%
(県)(丸子-1) 上田-10	長瀬2805-20 住宅地	44,300 -5.7%	41,800 -5.6%	39,700 -5.0%	37,700 -5.0%	34,500 -8.5%
(県)(丸子-2) 上田-11	腰越90-1 住宅地	28,600 -2.1%	28,000 -2.1%	27,400 -2.1%	26,000 -5.1%	23,900 -8.1%
(県)(丸子-3) 上田-12	東内3331 住宅地	18,700 -1.6%	18,300 -2.1%	18,000 -1.6%	17,700 -1.7%	17,300 -2.3%
(県)(丸子5-1) 上田5-2	上丸子367-1 商業地	65,400 -13.5%	58,200 -11.0%	53,500 -8.1%	50,100 -6.4%	46,000 -8.2%
(県)(真田-1) 上田-13	菅平高原1278-1846 個人別荘、法人保養所が多くある別荘地域	3,800 -7.3%	3,600 -5.3%	3,450 -4.2%	3,350 -2.9%	- -
(県)(真田-2) 上田-13	真田町長7257-4 住宅地	28,800 -3.0%	27,900 -3.1%	27,000 -3.2%	26,000 -3.7%	25,000 -3.8%
(県)(真田-3) 上田-14	真田町本原360-26 住宅地	33,000 -5.2%	31,500 -4.5%	30,300 -3.8%	29,400 -3.0%	28,500 -3.1%
(県)(真田5-1) 上田5-3	真田町長6130-6 国道沿いに営業所、店舗等が立地している地域	37,000 -7.3%	34,700 -6.2%	33,100 -4.6%	31,900 -3.6%	30,700 -3.8%
(県)(武石-1) 上田-15	下武石1479-5 住宅地	11,500 -1.7%	11,300 -1.7%	11,200 -0.9%	11,100 -0.9%	11,000 -0.9%
(県)(武石-2) 上田-17	武石下本入90-2 住宅地	9,510 -1.5%	9,400 -1.2%	9,300 -1.1%	9,210 -1.0%	- -
(県) (武石5-1)	大字上武石26-1 商業地	19,600 -3.0%	- -	- -	- -	- -
(県)(武石5-4) 上田5-4	武石沖230-7 商業地	- -	23,600 -	23,100 -2.1%	22,700 -1.7%	22,200 -2.2%

( ) 平成18年度までの番号



## 8 運輸・通信

103 JR上田駅の年間乗車客数の状況

単位：人

年 度	上 田 駅		
	乗車客総数	普通客	定期客
平成17年度	2,779	2,460	319
18	2,864	2,532	332
19	2,877	2,542	335
20	2,791	2,454	337
21	2,694	2,354	340

(注) 1日あたりの平均乗客数

資料：東日本旅客鉄道(株)長野支社上田駅

104 しなの鉄道各駅の年間乗降車客数の状況

単位：千人

年 度	項 目	上 田 駅			大 屋 駅			西 上 田 駅			信濃国分寺駅		
		乗車客総数	普通客	定期客	乗車客総数	普通客	定期客	乗車客総数	普通客	定期客	乗車客総数	普通客	定期客
平成17年度	乗車数	2,211	768	1,443	495	127	368	359	62	297	182	71	111
	降車数	2,183	740	1,443	493	125	368	360	63	297	183	72	111
18	乗車数	2,195	760	1,435	485	119	366	351	58	293	189	70	119
	降車数	2,159	724	1,435	486	120	366	351	58	293	191	72	119
19	乗車数	2,158	746	1,412	459	113	346	343	55	288	191	69	122
	降車数	2,120	708	1,412	460	114	346	344	56	288	194	72	122
20	乗車数	2,110	725	1,385	460	110	350	355	56	299	189	66	123
	降車数	2,071	686	1,385	462	112	350	355	56	299	191	68	123
21	乗車数	2,025	674	1,351	435	101	334	335	53	282	196	64	132
	降車数	1,994	643	1,351	436	102	334	334	52	282	199	67	132

資料：しなの鉄道(株)

105 別所線の利用状況

年 度	駅 数				年間乗車人員(千人)			線路総延長 (km)
	総 数	有人駅	有人駅のうち 時間帯で無人駅	無人駅	総数	定期客	普通客	
平成17年度	15	3	1	12	1,228	585	643	11.6
18	15	3	1	12	1,238	665	573	11.6
19	15	3	1	12	1,249	665	584	11.6
20	15	3	1	12	1,253	674	579	11.6
21	15	3	1	12	1,213	658	555	11.6

(注) 有人駅が無人駅となる時間帯：17：00～翌朝9：00

資料：上田電鉄(株)

## 106 貨物発送・到着の状況(西上田駅)

単位:トン

年 度	発 送		到 着	
	総 数	車 扱	総 数	車 扱
平成17年度	19,092	19,092	195,351	195,351
18	20,028	20,028	204,785	204,785
19	19,468	19,468	201,080	201,080
20	16,744	16,744	171,109	171,109
21	15,236	15,236	156,525	156,525

資料: 日本貨物鉄道(株)関東支社西上田駅

## 107 私营バス路線別運輸状況

平成21年度

会社名	路線名又は運行区間	路線距離 (km)	一日運行 回数(回)	乗 車 人 員 (人)			備 考
				総 数	定 期	定期外	
上田バス(株)	上田～菅平高原(西)	29.2	21.3	92,751	32,365	60,386	
	上田～真田	11.9	10.8	32,094	9,324	22,770	
	上田～長野病院	2.4	39.6	29,418	2,132	27,286	
	長野病院～上田～別所温泉	16.4	8.9	24,813	52	24,761	
	下之郷～丸子町	9.3	7.8	16,396	5858	10,538	
	上田～古塔めぐり～上田駅	51.0	2.6	4,452			定期観光
千曲バス(株)	下秋和～勝間	42.4	5.5(4)	183,917	84,068	99,849	JR佐久平駅経由
	下秋和～小諸	22.4	1.5(1)	32,964	15,379	17,585	
	上田新田～中吉田	7.5	1.5(3.5)	4,667	4	4,663	
	下秋和(上田)～中吉田	10.8	8(3)	18,250	14	18,236	
	下秋和(上田)～鹿教湯	32.4	7.5	92,272	45,259	47,013	
	上田駅～鹿教湯(平時トンネル経由)	22.8	2	21,194	4,160	17,034	
	下秋和(上田)～奥鹿教湯	36.5	2	20,934	13,345	7,589	
	下秋和(上田)～丸子	16.7	11(3)	72,079	36,301	35,778	
	下秋和(上田)～青木	16.4	15.5(12)	152,203	79,520	72,683	
	下秋和(上田)～上室賀	17.4	5(2)	33,913	17,706	16,207	
	下秋和(上田)～山本小屋	46.5	(1)	51	-	51	8/1～8/16の土日運行
	別所温泉～佐久～池袋	209.8	0.5	34,388	-	34,388	高速バス池袋線(上田便)
	軽井沢～上田～大阪	526.6	1	5,365	-	5,365	高速バス大阪線
	上田～佐久～立川	198.0	2	4,788	-	4,788	高速バス立川線(立川便)

(注) 上田バスの一日運行回数は年間回数から算出した平均

千曲バスの一日運行回数の端数は、上下線の本数の違いによる。( )内は土日祝日の回数

会社名	路線名又は運行区間	路線距離 (km)	一日運行回数			乗 車 人 員 (人)		
			平日	土曜	日祝	総 数	定 期	定期外
JRバス関東(株)	上田～丸子～長久保	21.0	2	1	1	2,305	1,012	1,293
	上田～依田窪病院前～長久保	21.6	4	4	4	4,893	-	4,893
	上田～長久保～入大門	30.1	2	2	2	4,499	4,153	346
	上田～信濃松島～姫木平中央	47.5	1	1	1	3,518	3,240	278
	上田～長久保～唐沢	33.9	1	-	-	7,530	7,485	45

資料: 各バス会社

## 108 市内循環バス・オレンジバスの利用状況

単位：人

路線名	平成19年度		平成20年度		平成21年度		備考	
	年間乗車人員	一台あたり乗車人員	年間乗車人員	一台あたり乗車人員	年間乗車人員	一台あたり乗車人員		
循環バス	右岸東コース	12,295	5.9	8,091	7.0		平成20年10月18日まで運行	
	右岸西コース	14,732	5.0	8,759	5.3		"	
	丸子地域循環バス	8,943	9.0	4,835	9.0		平成20年10月17日まで運行	
	上田市街地循環バス青バス			6,443	5.5	13,562	5.1	平成20年10月20日から運行
	上田市街地循環バス赤バス			4,256	3.6	9,889	3.7	"
	丸子地域循環バスまりんこ号			3,111	8.0	7,349	8.3	"
オレンジバス	城下・塩尻コース	4,346	23.4	4,860	25.3	4,440	23.4	
	神川・神科コース	8,038	39.8	7,603	38.4	7,171	35.9	
	浦里・室賀コース	7,183	35.6	6,925	34.6	5,854	29.3	
	西塩田コース	6,990	37.6	6,945	36.2	6,392	33.6	
	東塩田コース	6,253	31.0	5,193	26.2	4,810	24.1	
	豊殿・神科コース	4,471	22.1	4,506	22.5	4,205	21.0	

資料：地域交通政策課

## 109 軽自動車等届出台数

各年4月1日現在 単位：台

年次	総数	原動機付自転車				一般車				
		総数	50ccまで	90ccまで	125ccまで	総数	二輪車	三輪車	四輪車	
									乗用	貨物
平成17年	67,721	11,449	10,268	779	402	51,155	2,089	8	27,492	21,566
18	68,878	11,066	9,878	765	423	52,669	2,114	8	29,127	21,420
19	69,881	10,658	9,488	737	433	54,113	2,098	7	30,869	21,139
20	70,673	10,315	9,120	751	444	55,256	2,124	7	32,256	20,869
21	71,406	10,056	8,855	735	466	56,200	2,197	7	33,440	20,556

年次	小型特殊自動車		小型二輪自動車 250cc以上
	農耕車	特殊作業車	
平成17年	2,445	305	2,367
18	2,419	310	2,414
19	2,398	304	2,408
20	2,381	309	2,412
21	2,389	311	2,450

(注)平成17年は4市町村の合計

資料：税務課

## 110 乗用車等課税台数

各年4月1日現在 単位：台

年次	総数	乗用車					貨物自動車				
		総数	普通		小型		総数	貨物	貨客	けん引	被けん引
			自家用	営業用	自家用	営業用					
平成18年	76,564	62,391	22,391	5	40,094	101	7,876	5,383	2,447	21	25
19	75,371	61,546	22,244	5	39,198	99	7,606	5,262	2,300	18	26
20	73,052	60,105	22,152	5	37,849	99	7,080	4,847	2,192	15	26
21	71,388	58,486	21,757	6	36,635	88	6,964	4,846	2,075	19	24

年次	バス				三輪車	特殊車	その他 (非課税分)
	総数	観光	乗合	その他			
平成18年	350	72	19	259	2	1,056	4,889
19	313	64	20	229	2	994	4,910
20	314	74	20	220	2	927	4,624
21	306	70	21	215	2	926	4,704

資料：上小地方事務所 税務課

## 111 自動車保有（登録）台数

平成22年3月31日現在 単位：台

区 分	総 数	貨 物			乗 合	乗 用		特種車 特殊車	二輪車	軽
		普通	小型	被牽引車		普通	小型			
長 野 県	1,846,658	48,140	83,307	860	6,036	326,084	506,075	32,299	66,758	777,099
上 田 市	136,743	3,207	5,663	14	426	24,025	40,087	1,862	5,112	56,347

資料：北陸信越運輸局長野陸運支局

## 112 平井寺トンネル有料道路の利用状況

単位：台

年 度	総 数	普通車	大型車	大型車	軽車両等
平成17年度	1,403,658	1,337,963	54,756	7,027	3,912
18	1,375,142	1,316,311	49,046	6,541	3,244
19	1,324,634	1,271,301	44,663	5,796	2,874
20	1,240,862	1,194,109	39,543	5,389	1,821
21	1,167,520	1,126,196	34,545	5,023	1,756

(注) 有料の種別通行台数である。

資料：長野県道路公社

## 113 三才山トンネルの利用状況

単位：台

年 度	総 数	普通車	中型車	大型車	大型車	軽自動車	軽車両
平成17年度	2,914,781	1,677,958	345,284	448,451	72,875	366,970	3,243
18	2,848,070	1,641,738	333,928	414,343	71,017	383,749	3,295
19	2,770,595	1,585,280	320,462	396,058	71,186	394,016	3,593
20	2,653,315	1,519,685	293,821	361,265	62,448	412,489	3,607
21	2,495,467	1,411,383	278,445	328,019	52,985	420,932	3,703

資料：長野県道路公社

## 114 上田菅平インターチェンジの利用状況

単位：台

年 度	入出	総 数	普通車	大型車	特大車	中型車	軽自動車	その他
平成17年度	計	2,714,139	2,083,149	119,180	29,434	197,189	258,231	26,956
	入	1,323,169	1,017,064	59,330	14,712	93,992	124,675	13,396
	出	1,390,970	1,066,085	59,850	14,722	103,197	133,556	13,560
18	計	2,794,808	2,132,966	127,593	28,659	201,670	278,001	25,919
	入	1,365,010	1,043,924	63,538	14,054	95,874	134,784	12,836
	出	1,429,798	1,089,042	64,055	14,605	105,796	143,217	13,083
19	計	2,966,664	2,246,347	131,960	29,354	208,500	319,675	30,828
	入	1,457,681	1,104,719	67,479	15,058	98,461	156,669	15,295
	出	1,508,983	1,141,628	64,481	14,296	110,039	163,006	15,533
20	計	3,055,832	2,296,632	124,707	29,046	211,466	369,526	24,455
	入	1,493,623	1,125,091	63,252	14,523	98,563	180,102	12,092
	出	1,562,209	1,171,541	61,455	14,523	112,903	189,424	12,363
21	計	3,335,091	2,547,832	128,511	29,223	205,669	398,039	25,817
	入	1,628,904	1,248,400	64,622	14,470	94,448	194,135	12,829
	出	1,706,187	1,299,432	63,889	14,753	111,221	203,904	12,988

資料：東日本高速道路(株)関東支社佐久管理事務所

## 115 電話の加入状況

各年度3月31日現在

年 度	総 数	一般加入電話回線（アナログ）		ISDN回線契約数（デジタル）	
		事務用	住宅用	事務用	住宅用
平成17年度	70,351	14,110	46,045	7,655	2,541
18	66,491	13,195	44,015	7,190	2,091
19	62,190	12,360	41,487	6,563	1,780
20	58,255	11,471	39,346	5,954	1,484
21	54,687	10,868	37,112	5,439	1,268

資料：NTT東日本(株)長野支店

## 116 有線放送電話の状況

各年4月1日現在

年次	加入世帯数(戸)						
	総数	上田市塩田 有線放送	JA信州うえだ 有線放送	川西有線放送	丸子有線放送	真田有線放送	武石オフトーク
平成17年	15,355	2,442	3,557	1,167	4,168	2,750	1,271
18	14,805	2,365	3,234	1,160	4,069	2,719	1,258
19	14,639	2,302	3,276	1,151	4,069	2,670	1,243
20	14,530	2,230	3,276	1,151	4,025	2,632	1,216
21	14,188	2,150	3,151	1,132	3,974	2,585	1,196

資料：各有線放送本部

## 117 テレビ契約者の状況

各年度末現在

年度	放送受信契約数		電波障害苦情(件)	共同アンテナ組合数	組合加入戸数(戸)
	契約数(台)	うち衛星放送(台)			
平成17年度	51,811	17,218	27	2	80
18	51,767	17,819	13	2	80
19	52,387	18,503	10	2	80
20	53,097	19,239	12	2	80
21	53,858	20,464	6	2	84

(注) 放送受信契約数は年度末現在数、電波障害苦情は年度内発生件数合計。  
資料：生活環境課、情報推進課(共同アンテナ組合数、組合加入戸数(戸))

## 118 有線テレビ契約者の状況

各年度末現在 単位：件

年度	有線テレビ
平成17年度	31,110
18	31,658
19	33,869
20	33,688
21	31,780

資料：上田ケーブルビジョン

各年度末現在 単位：件

年度	有線テレビ
平成17年度	8,295
18	8,366
19	8,302
20	8,400
21	8,278

資料：丸子テレビ

## 119 マルチメディア情報センターの利用状況

単位：人

年度	セミナールーム						オーサリングブース		
	企画イベント			貸出			件数	日数	人数
	件数(件)	日数(日)	人数(人)	件数	日数	人数			
平成17年度	85	147	1,342	64	133	1,231	79	198	1,916
18	89	166	1,575	99	193	2,193	61	194	5,023
19	73	154	1,669	105	201	2,025	51	241	4,005
20	85	182	1,920	99	174	2,335	11	26	3,587
21	109	187	1,975	101	187	2,637	72	90	3,907

年度	ホール			ファクトリー			インターネット ブース利用人数	DVDライブラリー 利用人数	CD-ROMライブラリー 利用人数	視察人数	入館者数
	件数	日数	人数	件数	日数	人数					
平成17年度	121	215	4,088	40	567	3,960	1,004	754	1,717	923	33,749
18	125	133	3,833	26	335	2,531	1,199	528	1,798	753	35,092
19	92	103	3,415	24	336	3,060	891	1,543	3,016	793	35,871
20	79	86	2,800	24	324	3,060	800	1,745	3,237	149	35,716
21	43	49	2,977	26	326	3,062	1,018	1,415	2,794	537	36,262

資料：上田市マルチメディア情報センター

## 9 労働

120 産業規模別労働組合及び組合員数

各年6月30日現在

区 分	平成15年				平成16年				平成17年			
	組合数	組合員(人)			組合数	組合員(人)			組合数	組合員(人)		
		計	男	女		計	男	女		計	男	女
総 数	99	12,997	9,754	3,243	97	12,962	9,820	3,142	93	12,258	9,257	3,001
(産業別)												
農 林 水 産 業	-	-	-	-	-	-	-	-	-	-	-	-
鉱 業	-	-	-	-	-	-	-	-	-	-	-	-
建 設 業	4	2,521	2,380	141	3	2,593	2,453	140	3	2,564	2,431	133
製 造 業	33	5,849	4,342	1,507	33	5,897	4,389	1,508	33	5,662	4,253	1,409
卸売・小売業・飲食店	7	341	284	57	7	325	271	54	6	334	285	49
金 融 ・ 保 険 業	2	222	113	109	2	214	109	105	3	272	134	138
運 輸 ・ 通 信 業	14	361	327	34	16	352	324	28	15	345	278	67
電 気 ・ ガ ス ・ 水 道 業	1	46	37	9	2	108	92	16	2	106	90	16
サ ー ビ ス 業	14	912	546	366	24	2,377	1,507	870	22	2,005	1,230	775
公 務	23	2,721	1,707	1,014	8	1,062	653	409	7	925	538	387
そ の 他	1	24	18	6	2	34	22	12	2	45	18	27
(従業者規模別)												
1～29人	46	595	424	171	8	61	41	20	8	65	34	31
30～49人	12	475	295	180	23	540	337	203	21	802	496	306
50～99人	15	1,008	758	250								
100～299人	13	1,951	1,315	636	11	917	607	310	11	1,515	911	604
300～499人	7	2,769	2,002	767	2	82	71	11	3	333	178	155
500～999人	4	2,603	1,811	792	9	3,491	2,701	790	10	6,122	3,439	2,683
1,000人以上	2	3,596	3,149	447								
1,000～4,999人					9	2,225	1,653	572	9	3,727	2,133	1,594
5,000人以上					8	339	240	99	7	455	262	193
その他					4	2,605	2,456	149	4	2,595	2,436	159
国営					23	2,702	1,714	988	20	2,179	1,252	927

## 9 労働

## 120 産業規模別労働組合及び組合員数 続き

各年6月30日現在

区分	平成18年				平成19年			
	組合数	組合員(人)			組合数	組合員(人)		
		計	男	女		計	男	女
総数	118	16,319	11,871	4,448	112	15,919	11,626	4,293
(産業別)								
農林水産業	-	-	-	-	-	-	-	-
建設業	4	2,315	2,220	95	4	2,324	2,226	98
製造業	49	8,143	6,149	1,994	47	7,951	6,065	1,886
卸売・小売業・飲食店	6	428	300	128	7	427	310	117
金融・保険業	5	336	174	162	5	383	194	189
運輸・通信業	13	304	278	26	15	324	292	32
電気・ガス・水道業	2	105	90	15	2	122	98	24
サービス業	29	3,345	1,884	1,461	24	2,544	1,451	1,093
公務	9	1,301	746	555	7	1,786	946	840
その他	1	42	30	12	1	58	44	14
(従業者規模別)								
1~29人	10	83	46	37	9	72	32	40
30~99人	26	740	498	242	24	611	439	172
100~299人	19	1,338	915	423	19	1,364	948	416
300~499人	7	910	756	154	7	923	766	157
500~999人	13	3,466	2,697	769	14	3,363	2,610	753
1,000~4,999人	11	4,011	2,709	1,302	11	3,949	2,695	1,254
5,000人以上	6	358	208	150	5	349	195	154
その他	3	2,333	2,227	106	3	2,356	2,243	113
国営	23	3,080	1,815	1,265	20	2,932	1,698	1,234

(注)平成16年から調査における区分の変更あり

平成17年までは旧上田市の数値

資料：長野県東信労政事務所

## 121 法規別労働組合数及び組合員数

各年6月30日現在

年次	総数		労組法		国公法	
	組合数	組合員数(人)	組合数	組合員数(人)	組合数	組合員数(人)
平成16年	97	12,962	75	10,383	3	224
17	93	12,258	73	10,079	2	121
18	118	16,319	95	13,239	2	121
19	112	15,919	92	12,987	-	-

年次	地公法		特労法		地公労法	
	組合数	組合員数(人)	組合数	組合員数(人)	組合数	組合員数(人)
平成16年	16	1,944	2	350	1	61
17	15	1,616	2	382	1	60
18	18	2,460	2	439	1	60
19	16	2,370	3	485	1	77

(注)平成16年から「国労法」は「特労法」に法が変更

平成17年までは旧上田市の数値

資料：長野県東信労政事務所

## 122 産業別職業紹介状況

単位：人

産業別	平成17年度	平成18年度	平成19年度
	新規求人数	新規求人数	新規求人数
総数	18,358	19,913	16,935
農林漁業	87	117	132
鉱業	32	13	8
建設業	1,094	1,075	812
製造業	4,475	4,984	4,078
電気・ガス・熱供給・水道業	4	2	3
運輸・通信業	1,034	1,440	1,248
卸売・小売業、飲食店	3,738	4,375	4,140
金融・保険・不動産業	420	574	430
サービス業	4,606	3,944	3,677
公務	139	172	167
その他	2,729	3,217	2,240

産業別	平成20年度	平成21年度
	新規求人数	新規求人数
総数	14,141	10,217
建設業	796	610
製造業	2,265	1,552
情報通信業	294	119
運輸業・郵便業	721	448
卸売・小売業	1,919	1,212
金融・保険、不動産・物品賃貸業	253	213
宿泊業・飲食サービス業	1,574	1,218
教育・学習支援業	389	261
医療・福祉	1,890	1,439
複合サービス事業	317	139
その他のサービス業	3,306	1,889
その他	417	1,117

資料：上田公共職業安定所

## 123 職業紹介状況

単位：人

年度	新規求職者数			新規求人数			
	総数	男	女	総数	共用	男	女
平成17年度	12,540	5,651	6,777	18,358	18,358	...	...
18	12,967	5,803	7,045	19,913	19,913	...	...
19	11,888	5,518	6,279	16,935	16,935	...	...
20	14,125	6,621	7,401	14,141	14,141	...	...
21	13,956	6,847	7,021	10,217	10,217	...	...

年度	就職者数			就職率(%)		
	総数	男	女	総数	男	女
平成17年度	4,781	2,355	2,401	38.1	41.7	35.4
18	5,018	2,477	2,511	38.7	42.7	35.6
19	4,461	2,156	2,278	37.5	39.1	36.3
20	4,009	1,849	2,139	28.4	27.9	28.9
21	4,055	1,895	2,134	29.1	27.7	30.4

(注) 性別の記入を行わなくても良いため総数と一致しない

資料：上田公共職業安定所



## 9 労働

## 124 学校卒業者職業紹介状況

単位：人

年 度	中 学 校			高 等 学 校		
	卒業者数	求人数	就職数	卒業者数	求人数	就職数
平成17年度	2,085	6	6	2,086	383	226
18	2,045	5	5	2,119	390	245
19	1,989	1	1	2,032	438	261
20	2,039	1	-	1,985	341	213
21	2,214	-	2	2,047	196	207

資料：上田公共職業安定所

## 125 雇用保険支給状況

年 度	一 般 失 業 給 付						日雇失業給付	
	受給者実人員 (人)			支給金額 (千円)			受給実 人員(人)	支給金額 (万円)
	基本手当	就職支度金	再就職手当	基本手当	就職支度金	再就職手当		
平成17年度	1,181	14	770	1,720,538	1,775	121,382	-	-
18	1,044	13	771	1,468,502	1,729	122,672	-	-
19	1,067	3	832	1,504,813	344	142,155	1	1.5
20	1,165	11	615	1,567,108	1,518	93,998	2	2.3
21	2,447	36	742	3,710,724	3,321	177,198	1	1.5

資料：上田公共職業安定所

## 126 勤労青少年ホーム、勤労者福祉センターの利用状況

年 度	勤労青少年ホーム				勤労者福祉センター			
	開館日数 (日)	年間利用件数 (件)	年間利用者数 (人)	1日平均利用者数 (人)	開館日数 (日)	年間利用件数 (件)	年間利用者数 (人)	1日平均利用者数 (人)
平成17年度	292	2,178	20,961	72	293	1,977	31,394	107
18	294	2,223	22,302	76	294	1,909	35,447	120
19	297	2,048	19,936	68	295	1,909	37,617	127
20	293	2,146	19,192	66	294	2,024	36,697	125
21	293	2,240	17,198	59	293	2,090	32,510	111

資料：商工課

## 10 福祉・社会保障

## 127 生活保護人員の状況

年 度	総 数			扶助別被保護世帯人員(人)											
	世帯数	人員	保護率 (%)	生活扶助		住宅扶助		教育扶助		介護扶助		医療扶助		その他	
				世帯数	人員	世帯数	人員	世帯数	人員	世帯数	人員	世帯数	人員	世帯数	人員
平成17年度	363	477	3.0	280	388	218	304	19	35	55	58	330	407	13	13
18	358	479	3.0	279	397	214	295	17	32	53	56	306	365	14	16
19	354	472	2.9	286	399	227	306	15	26	50	52	291	360	11	16
20	435	595	3.8	377	535	299	431	22	38	55	58	355	443	10	14
21	608	889	5.7	541	810	447	678	52	80	69	71	498	669	21	24

(注) 世帯数及び人員数は生活保護停止数を除く

扶助別被保護世帯は受給扶助ごとの世帯数、人員であり総数とは一致しない

資料：福祉課

## 128 生活保護費の支出状況

年 度	総 額				内 訳 (千円)									
	保護費 (千円)	保護費 前年対比 (%)	1人当り 月平均 保護費(円)	1人当り 前年対比 (%)	生活扶助	住宅扶助	教育扶助	介護扶助	医療扶助	その他	支援給付	施設事務費 (救護施設)	施設事務費 (授産施設)	
平成18年度	905,235	-	148,328	-	242,838	46,940	3,404	22,499	517,611	4,319		27,268	40,356	
19	843,233	93.2	138,851	93.6	248,971	48,682	3,156	16,185	465,894	4,538		26,101	29,706	
20	910,737	108.1	135,610	97.7	279,656	60,716	3,336	20,351	460,627	3,619	20,423	31,542	30,467	
21	1,198,387	131.6	115,029	84.8	444,696	103,923	9,795	21,209	518,578	8,151	29,322	33,139	29,574	

資料：福祉課

## 129 老人福祉対策の状況

各年度末日現在

年 度	老人クラブ			敬老祝金受給者数(人)			寝たきり老人 家庭介護者慰 労金受給者数 (人)	生活支援型ホーム ヘルプサービス		生きがい対応型 デイサービス	
	クラブ数	会員数(人)	補助金交付額(円)	総数	88歳	99歳以上		利用者数	総利用回数	利用者数	総利用回数
平成18年度	153	10,212	7,627,100	739	640	99	985	89	3,483	209	2,964
19	147	9,801	7,972,800	767	637	130	1,086	73	2,824	168	2,502
20	139	9,291	7,568,200	850	710	140	1,135	51	2,076	146	2,196
21	136	8,790	7,412,400	914	762	152	1,191	43	1,884	137	2,054

資料：高齢者介護課

10 福祉・社会保障

130 後期高齢者医療、老人保健法医療給付費の状況

後期高齢者医療加入者の状況

年度末現在 単位：人

年 度	加入者総数			(再掲)	(再掲)
	1割負担者	3割負担者	障害認定者	被扶養者	
平成20年度	21,975	20,815	1,160	971	3,459

後期高齢者医療給付費の状況

単位：千円

年 度	総医療費	給付費総額				葬祭費	
		療養給付費	訪問看護費	療養費	高額療養費		
平成20年度	15,330,599	13,980,063	13,716,750	51,242	96,901	115,170	57650

(注) 平成20年4月から平成21年2月までの11ヶ月分の数値

老人保健法医療給付費

年 度	該当者数(人)	件 数(件)	老人医療費総額(千円)	老人医療費支弁額(千円)	一人当たりの給付金額(円)
平成16年度	24,571	639,252	16,914,578	15,367,102	625,416
17	23,586	630,942	17,361,616	15,725,374	666,725
18	22,415	612,456	16,530,542	14,976,732	668,157
19	21,580	596,976	16,594,232	14,994,787	694,846
20	...	55,599	1,572,628	1,424,425	...

(注) 平成16年度は4市町村の合計

平成20年度は、平成20年3月受診分のみ数値

資料：国保年金課

131 福祉医療費給付金の状況

年 度	老人(独り暮らし、低所得、同和対策)				心身障害者			
	受給者数(人)	件 数(件)	給付金額(千円)	一人当たりの給付金額(円)	受給者数(人)	件 数(件)	給付金額(千円)	一人当たりの給付金額(円)
平成18年度	40	1,224	3,174	79,356	4,952	97,484	383,259	77,395
19	25	571	1,548	61,912	5,094	91,014	361,243	70,915
20	63	671	1,224	19,422	5,637	94,371	369,893	65,619
21	72	1,419	2,343	32,541	5,556	94,931	381,847	68,727

年 度	乳 幼 児				母子家庭等			
	受給者数(人)	件 数(件)	給付金額(千円)	一人当たりの給付金額(円)	受給者数(人)	件 数(件)	給付金額(千円)	一人当たりの給付金額(円)
平成18年度	9,955	140,845	195,586	19,647	3,687	32,043	60,271	16,347
19	9,913	136,792	204,591	20,639	3,717	33,004	63,116	16,980
20	18,215	133,821	171,546	9,418	3,972	32,851	63,255	15,925
21	17,749	114,829	142,362	8,021	3,994	33,351	64,873	16,243

資料：福祉課

132 高齢者福祉センターの利用状況

年 度	開館日数(日)	年間延べ利用者数(人)	1日平均利用者数(人)	使用内容別回数(回)					使用内容別回数	
				老人クラブ	クラブ活動	総会役員会	リハビリ健康教室	学園講演	視察研修会回	学生実習(日)
平成17年度	295	115,203	391	21	2,191	71	20	51	-	18
18	294	113,659	387	-	2,568	51	18	51	1	19
19	294	99,710	339	-	2,508	16	10	51	1	12
20	292	97,669	334	-	2,377	21	18	51	1	11
21	293	96,178	327	-	2,341	21	24	51	1	12

資料：高齢者介護課

## 133 長瀬市民センターの利用状況

年次	件数	人数
平成17年	696	15,847
18	682	15,323
19	704	16,514
20	718	17,037
21	756	18,211

資料：社会福祉協議会

## 134 丸子老人福祉センターの利用状況

年次	総数	男	女
平成17年	25,248	9,315	15,933
18	24,141	9,209	14,932
19	26,128	8,549	17,579
20	24,970	10,053	14,917
21	23,774	9,119	14,655

資料：社会福祉協議会

## 135 相染閣の利用状況

年度	開館日数(日)	年間延べ利用者数 (人)	1日平均利用者数 (人)	専用室利用回数(回)	
				個室	大ホール
平成17年度	295	46,510	157.7	421	82
18	295	55,833	189.3	421	88
19	294	60,589	206.1	574	110
20	312	211,835	679.0	505	187
21	341	250,177	733.7	455	228

資料：相染閣

## 136 上田地域シルバー人材センターの状況

単位：件

年度	受託総数	受託内訳								会員数
		技術	技能	事務整理	管理	折衝外交	軽作業	サービス	その他	
平成17年度	10,461	444	2,829	216	593	148	5,620	611	-	1,286
18	11,587	568	3,010	189	879	307	6,114	519	1	1,344
19	12,089	586	3,259	187	859	288	6,331	579	-	1,422
20	12,551	682	3,334	181	906	303	6,534	611	-	1,450
21	12,478	657	3,345	151	886	241	6,646	552	-	1,525
平成21年度内訳										
上田地域	8,608	379	2,666	115	474	167	4,342	465	-	1,065
丸子地域	2,240	132	441	20	282	55	1,242	68	-	280
真田地域	1,265	57	220	15	73	13	882	5	-	134
武石地域	365	89	18	1	57	6	180	14	-	46

資料：上田地域シルバー人材センター

## 137 第1号被保険者介護保険料の状況

年 度	第1号 被保険者 人員 (人)	普通徴収保険料						特別徴収保険料		保険料合計		
		現年度分			滞納繰越分			現年度分		調定額 (千円)	不納欠損額 (千円)	収入未済額 (千円)
		調定額 (千円)	不納欠損額 (千円)	収入未済額 (千円)	調定額 (千円)	不納欠損額 (千円)	収入未済額 (千円)	現年度調定額 (千円)	収入未済額 (千円)			
平成17年度	38,148	207,135	-	16,962	25,871	6,330	15,235	1,343,816	-	1,576,822	6,330	32,197
18	38,932	256,623	-	21,678	27,342	10,041	13,926	1,751,111	-	2,035,076	10,041	35,604
19	39,696	185,216	-	21,555	35,476	11,206	19,735	1,900,828	-	2,121,520	11,206	41,290
20	40,473	176,805	48	22,865	41,294	9,277	24,428	1,941,976	-	2,160,075	9,325	47,293
21	41,176	179,901	155	20,902	46,597	11,277	28,348	1,917,039	-	2,143,537	11,432	49,250

(注) 平成17年度は4市町村の合計

被保険者数は各年度末3月31日現在、保険料関係の数値は各年度末5月31日現在

ただし、平成17年度の保険料関係数値は上田は3月31日現在、丸子・真田・武石は3月5日現在

資料：高齢者介護課

## 138 要介護認定の状況

年 度	要介護認定等の状況								
	要支援 (人)	要支援1 (人)	要支援2 (人)	要介護1 (人)	要介護2 (人)	要介護3 (人)	要介護4 (人)	要介護5 (人)	合 計 (人)
平成17年度	761			2,292	943	887	947	890	6,720
18		517	737	1,630	1,078	1,013	993	945	6,913
19		484	860	1,381	1,173	1,149	1,045	932	7,024
20		459	837	1,382	1,202	1,236	1,096	937	7,149
21		543	850	1,318	1,294	1,224	1,117	1,052	7,398

(注) 平成17年度は4市町村合計

要介護認定関係の数値は各年度末3月31日現在

資料：高齢者介護課

## 139 介護保険の給付の状況

単位：千円

項 目	17年度	18年度	19年度	20年度	21年度
介護サービス等諸費	8,825,408	8,981,980	9,107,319	9,376,511	10,061,657
居宅介護サービス給付費	4,157,772	4,028,013	4,179,414	4,380,180	4,647,367
特例居宅介護サービス給付費					130
地域密着型介護サービス給付費		467,483	494,747	569,396	655,242
施設介護サービス給付費	4,252,982	3,967,296	3,936,714	3,911,939	4,181,674
居宅介護福祉用具購入費	13,765	11,243	12,776	12,630	11,778
居宅介護住宅改修費	43,583	36,839	31,552	29,840	30,911
居宅介護サービス計画給付費	357,306	471,106	452,116	472,526	534,555
介護予防サービス等諸費	190,010	173,422	333,247	343,456	370,474
介護予防サービス給付費	132,715	143,368	284,710	292,970	314,302
地域密着型介護予防サービス給付費				705	2,746
介護予防福祉用具購入費	1,323	803	2,233	1,779	1,906
介護予防住宅改修費	8,165	6,624	9,536	10,325	9,547
介護予防サービス計画給付費	47,807	22,627	36,768	37,677	41,973
その他の諸費	13,413	14,001	14,222	14,680	13,476
審査支払手数料	13,413	14,001	14,222	14,680	13,476
高額介護サービス等費	100,085	133,625	149,756	157,688	176,382
高額介護サービス費	99,670	133,568	149,578	157,553	176,289
高額介護予防サービス費	415	57	178	135	93
高額医療合算介護サービス等費					16,915
高額医療合算介護サービス費					16,915
特定入所者介護サービス等費	110,458	280,475	281,641	296,569	336,668
特定入所者介護サービス費	110,451	280,161	281,418	296,517	336,616
特定入所者介護予防サービス費	7	314	223	52	52
合 計	9,239,374	9,583,503	9,886,185	10,188,904	10,975,572

(注) 平成17年度は4市町村の合計

資料：高齢者介護課

## 140 配食サービスの利用状況

年 度	利 用 者 数 (人)					配食数 (食)
	総 数	一人ぐらし	老夫婦	身障者	その他	
平成17年度	365	233	107	10	15	55,453
18	499	317	117	8	57	110,602
19	482	292	132	6	52	100,498
20	424	275	102	5	42	90,947
21	396	250	100	3	43	85,744

(注) 平成17年度は上田地域のみ

資料：高齢者介護課

## 141 養護老人ホーム入所者の状況

各年度末日現在 単位：人

施 設 名	入 所 者 数				
	平成17年度	平成18年度	平成19年度	平成20年度	平成21年度
総 数	91	137	143	134	134
報 恩 寮	81	86	87	87	87
陽 寿 荘	6	47	53		
ベルポートまるこ西				44	44
光 の 園	3	2	2	2	2
は に し な 寮	1	1	-	-	-
静 山 荘	-	1	1	1	1
香 風 園	-	-	-	-	-

(注) 上田市出身者のみ

資料：高齢者介護課

## 142 養護老人ホーム年度別入退所の状況

各年度末日現在 単位：人

施 設 名	平成17年度		平成18年度		平成19年度		平成20年度		平成21年度	
	入所	退所	入所	退所	入所	退所	入所	退所	入所	退所
総 数	4	5	19	22	24	18	15	24	11	11
報 恩 寮	4	5	12	14	14	13	13	13	6	6
静 山 荘	-	-	-	-	-	-	-	-	-	-
陽 寿 荘	-	-	7	7	10	4				
ベルポートまるこ西							2	11	5	5
は に し な 寮	-	-	-	-	-	1	-	-	-	-
香 風 園	-	-	-	-	-	-	-	-	-	-
光 の 園	-	-	-	1	-	-	-	-	-	-
明 光 園	-	-	-	-	-	-	-	-	-	-

資料：高齢者介護課

10 福祉・社会保障

143 特別養護老人ホーム別所温泉長寿園入所者の状況

各年度末日現在 単位：人・歳

年 度	定員	入所人員			入所者			死亡者			退所者(死亡除く)		
		計	男	女	計	男	女	計	男	女	計	男	女
平成17年度	80	78	22	56	18	7	11	15	7	8	2	1	1
18	80	77	16	61	20	4	16	22	10	12	3	1	2
19	80	77	16	61	23	5	18	20	9	11	3	1	2
20	80	78	16	62	16	2	14	12	2	10	3	0	3
21	80	77	17	60	18	8	10	13	5	8	6	2	4

年 度	郡市別入所者			最高年齢		最低年齢		平均年齢		
	上田	小県	その他	男	女	男	女	全体	男	女
平成17年度	72	3	3	93	99	66	70	84.0	80.0	86.0
18	71	3	3	99	101	52	72	86.0	87.6	80.0
19	71	5	1	99	101	52	72	86.0	80.0	87.0
20	72	5	1	100	102	53	78	87.0	81.0	88.0
21	72	5	-	99	103	54	68	86.6	81.4	88.1

資料：社会福祉法人 別所清明会

144 特別養護老人ホーム室賀の里入所者の状況

各年度末日現在 単位：人・歳

年 度	定員	入所人員			新入所者			死亡者			退所者(死亡除く)		
		計	男	女	計	男	女	計	男	女	計	男	女
平成17年度	50	50	7	43	5	1	4	3	1	2	2	-	2
18	50	50	6	44	9	2	7	3	1	2	9	3	6
19	50	49	6	43	-	-	-	-	-	-	1	-	1
20	50	50	6	44	-	-	-	-	-	-	-	-	-
21	50	50	6	44	8	1	7	8	1	7	2	1	2

年 度	郡市別入所者			最高年齢		最低年齢		平均年齢		
	上田	小県	その他	男	女	男	女	全体	男	女
平成17年度	48	1	1	84	110	68	67	84.9	79.1	85.9
18	45	5	-	96	106	69	68	85.9	82.9	86.1
19	45	4	-	98	108	69	67	86.1	81.1	87.1
20	46	4	-	99	98	70	68	86.7	82.1	87.2
21	48	1	1	86	101	71	66	85.9	78.5	86.9

資料：社会福祉法人 上田しいのみ会

145 特別養護老人ホーム敬老園入所者の状況

各年度末日現在 単位：人・歳

年 度	定員	入所人員			新入所者			死亡者			退所者(死亡除く)		
		計	男	女	計	男	女	計	男	女	計	男	女
平成17年度	110	110	24	86	30	16	14	28	15	13	2	1	1
18	109	109	26	83	41	14	27	34	7	27	5	2	3
19	110	107	27	80	29	14	15	30	12	18	1	1	-
20	110	106	28	78	31	15	16	31	13	18	1	-	1
21	110	109	28	81	25	8	17	18	6	12	4	2	3

年 度	郡市別入所者			最高年齢		最低年齢		平均年齢		
	上田	小県	その他	男	女	男	女	全体	男	女
平成17年度	88	20	2	95	104	64	63	85.8	82.4	86.9
18	87	20	2	94	104	63	63	85.4	82.0	86.0
19	86	19	2	96	105	74	64	86.1	85.4	86.4
20	85	19	2	97	103	75	65	86.1	85.2	86.4
21	87	20	2	98	102	69	66	86.2	84.6	86.8

資料：社会福祉法人 敬老園

## 146 特別養護老人ホームローマン上田入所者の状況

各年度末日現在 単位：人・歳

年 度	定員	入所人員			新入所者			死亡者			退所者(死亡除く)		
		計	男	女	計	男	女	計	男	女	計	男	女
平成17年度	90	90	14	76	17	3	14	16	5	11	1	1	-
18	90	89	13	76	15	3	12	12	3	9	3	1	2
19	90	89	13	76	2	-	2	2	-	2	-	-	-
20	90	88	13	75	3	-	3	4	-	4	-	-	-
21	90	90	12	78	17	5	12	17	5	12	-	-	-

年 度	郡市別入所者			最高年齢		最低年齢		平均年齢		
	上田	小県	その他	男	女	男	女	全体	男	女
平成17年度	79	5	6	92	99	77	66	86.4	86.5	86.4
18	70	19	-	94	101	70	67	86.9	86.1	87.0
19	70	20	-	94	101	70	67	86.6	86.2	87.0
20	70	20	-	95	100	71	68	86.1	85.1	87.1
21	79	11	-	96	101	79	69	86.0	84.7	87.3

資料：社会福祉法人 ジェイエー長野会

## 147 特別養護老人ホームしおがわ敬老園入所者の状況

各年度末日現在 単位：人・歳

年 度	定員	入所人員			新入所者			死亡者			退所者(死亡除く)		
		計	男	女	計	男	女	計	男	女	計	男	女
平成17年度	70	69	15	54	26	9	17	26	11	15	1	1	-
18	70	64	11	53	16	3	13	17	6	11	4	1	3
19	70	70	14	56	24	6	18	17	3	14	-	-	-
20	70	68	13	55	17	4	13	17	5	12	2	-	2
21	70	67	12	55	24	4	20	24	5	19	-	-	-

年 度	郡市別入所者			最高年齢		最低年齢		平均年齢		
	上田	小県	その他	男	女	男	女	全体	男	女
平成17年度	44	19	6	89	102	68	61	84.4	80.6	85.5
18	55	5	4	90	98	68	62	86.2	82.3	87.1
19	60	5	5	86	100	69	61	85.0	81.9	85.7
20	59	4	5	86	101	70	62	85.3	80.4	86.4
21	56	5	6	97	97	71	65	86.4	82.1	87.3

資料：社会福祉法人 敬老園

## 148 特別養護老人ホームベルポートまるこ東入所者の状況

各年度末日現在 単位：人・歳

年 度	定員	入所人員			新入所者			死亡者			退所者(死亡除く)		
		計	男	女	計	男	女	計	男	女	計	男	女
平成21年度	110	109	28	81	38	11	27	16	5	11	3	1	2

年 度	郡市別入所者			最高年齢		最低年齢		平均年齢		
	上田	小県	その他	男	女	男	女	全体	男	女
平成21年度	77	11	21	96	101	61	61	84.0	81.0	85.0

資料：社会福祉法人 大樹会



10 福祉・社会保障

149 特別養護老人ホームアザレアンさなだ入所者の状況

各年度末日現在 単位：人・歳

年 度	定員	入所人員			新入所者			死亡者			退所者（死亡除く）		
		計	男	女	計	男	女	計	男	女	計	男	女
平成17年度	50	47	11	36	6	-	6	8	3	5	-	-	-
18	50	49	10	39	16	4	12	17	4	13	-	-	-
19	40	40	8	32	3	-	3	3	2	1	-	-	-
20	40	40	7	33	5	2	3	5	2	3	3	-	3
21	40	39	7	32	13	3	10	11	2	9	3	1	2

年 度	郡市別入所者			最高年齢		最低年齢		平均年齢		
	上田	小県	その他	男	女	男	女	全体	男	女
平成17年度	35	7	5	95	96	70	62	85.0	80.7	86.3
18	40	4	5	90	96	63	75	83.8	80.9	86.7
19	31	3	6	90	96	63	64	86.0	82.9	87.9
20	31	3	6	91	97	64	64	85.0	79.7	86.3
21	31	3	5	93	100	64	66	84.0	76.0	86.0

資料：社会福祉法人 恵仁福祉協会

150 依田窪特別養護老人ホームの入所者の状況

各年度末日現在 単位：人・歳

年 度	定員	入所人員			新入所者			死亡者			退所者（死亡除く）		
		計	男	女	計	男	女	計	男	女	計	男	女
平成17年度	50	50	8	42	8	1	7	8	1	7	-	-	-
18	50	50	9	41	15	2	13	13	1	12	2	-	2
19	50	49	8	41	14	6	8	15	7	8	-	-	-
20	50	50	9	41	4	2	2	3	1	2	1	1	-
21	50	49	8	41	6	2	4	7	3	4	-	-	-

年 度	郡市別入所者			最高年齢		最低年齢		平均年齢		
	上田	小県	その他	男	女	男	女	全体	男	女
平成17年度	16	36	6	92	102	68	73	85.5	80.8	86.3
18	22	25	3	94	102	70	72	85.7	82.4	86.4
19	22	24	3	87	103	68	73	85.7	77.7	87.1
20	22	25	3	90	104	69	74	86.4	80.0	87.7
21	22	24	3	96	105	70	75	87.0	80.0	88.0

資料：社会福祉法人 依田窪福祉会

## 151 障害者福祉の状況

年 度	身体障害者				知的障害者		精神障害者	
	身体障害者手帳交付(人)		補装具の交付・修理(件)		療育手帳所持者数(人)		精神障害者保健福祉手帳所持者数(人)	通院医療費受給者数(人)
	総 数	うち児童	交 付	修 理	総 数	うち児童		
平成17年度	6,519	97	2,351	85	989	276	472	1,713
18	6,553	101	1,282	89	1,111	271	590	1,810
19	6,633	103	181	139	1,096	265	712	1,733
20	6,700	112	186	126	1,126	269	777	1,747
21	7,004	108	219	126	1,228	300	866	1,905

(注) 平成17年度は4市町村の合計

補装具から日常生活用具に区分変更があり減少している

年 度	障害者福祉サービス費（自立支援給付費）の支給状況									
	居宅介護	児童デイ	短期入所	施設支援	共同生活	更生医療	療養介護	補装具	特別対策費	合計
平成20年度	69,615	9,954	31,413	1,039,148	84,091	44,379	951	33,004	33,179	1,345,737
21	100,640	10,761	26,084	1,198,491	123,114	51,756	1,109	32,272	48,430	1,592,652

年 度	地域生活支援事業の支給状況					合計
	移動支援事業	日中一時支援事業	日常生活用具給付事業	訪問入浴サービス事業		
平成20年度	46,458	14,892	28,090	1,538		90,978
21	54,757	14,439	30,300	1,625		101,120

年 度	自立支援医療費（更生医療）の支給状況	
	件数	給付費（千円）
平成18年度	321	10,385
19	356	36,656
20	350	44,381
21	439	51,756

資料：福祉課

## 152 身体障害者手帳等交付の内訳

各年度3月末現在 単位：人

年 度	身体障害者手帳						
	総数	視覚障害	聴覚障害	平衡機能障害	音声言語機能障害	肢体不自由	内部障害
平成17年度	8,383	531	748	9	104	5,168	1,823
18	6,553	414	545	7	84	4,058	1,445
19	6,633	412	532	7	83	4,122	1,477
20	6,700	410	536	7	77	4,157	1,513
21	7,004	408	542	7	78	4,305	1,664

年 度	療育手帳				
	総数	A1	A2	B1	B2
平成17年度	989	344	16	367	262
18	1,111	406	19	391	295
19	1,096	391	20	379	306
20	1,126	392	23	381	330
21	1,228	421	21	412	374

(注) 平成17年度は4市町村の合計

年 度	精神障害者保健福祉手帳			
	総数	1級	2級	3級
平成19年度	712	344	310	58
20	777	385	339	53
21	866	440	368	58

資料：福祉課

10 福祉・社会保障

153 点字図書館の利用状況

年 度	種 別	蔵書数	利 用 者 (人)				貸 出 数			
			総数	市内	県内	県外	総数	市内	県内	県外
平成17年度	点字図書	45,903	389	27	159	203	7,553	274	2,582	4,697
18		46,822	446	47	198	201	7,912	267	2,682	4,963
19		47,375	395	33	158	204	7,300	313	2,797	4,190
20		47,941	335	30	108	197	6,826	195	2,544	4,087
21		48,742	336	29	139	168	6,722	156	2,479	4,087
平成17年度	ディスプレイ録音図書	3,610	108	23	85	-	2,853	838	2,115	-
18		3,802	131	25	106	-	5,205	375	2,149	2,681
19		4,003	146	28	118	-	6,578	537	2,775	3,266
20		4,250	148	25	123	-	7,440	1,208	2,151	4,081
21		4,457	157	27	130	-	7,878	321	3,204	4,353

資料：点字図書館

154 保育所の概況

各年4月1日現在

年 次	保育所数	職員数(人)				定員(人)	申請者数(人)	児童数(人)				
		総数	園長	保育士	その他			総数	年齢別		児童福祉法	
									3歳未満児	3歳以上児	措置児	私的契約児
平成17年	42	517	40	435	108	3,896	3,694	3,694	650	3,044	3,138	19
18	42	591	40	448	103	4,036	3,719	3,719	733	2,986	3,682	37
19	42	595	40	448	107	4,036	3,755	3,755	738	3,017	3,717	38
20	42	587	40	433	114	4,076	3,672	3,672	742	2,893	3,672	37
21	42	609	40	448	121	4,090	3,579	3,579	712	2,867	3,542	37
平成21年内訳												
公立保育所	32	454	30	332	92	2,995	2,486	2,486	409	2,077	2,449	37
私立保育所	10	155	10	116	29	1,095	1,093	1,093	303	790	1,093	-

(注)平成17年は4市町村の合計

資料：保育課

155 乳児院の状況

単位：人

年 度	入院児数(各年度4月1日現在)				年間の移動	
	総 数	0～1歳未満	1～2歳未満	2歳以上	新入院児	退院児
平成17年度	9	5	3	1	7	7
18	9	5	4	-	9	10
19	8	1	6	1	13	13
20	8	2	4	2	11	11
21	8	3	4	1	6	5

資料：乳児院

156 児童館の利用状況

単位：人

年 度	総 数	朝日が丘	緑が丘	川辺町	秋 和	東塩田	大 星	神 科	神 川	下丸子	真 田
平成17年度	86,175	8,150	9,293	7,541	9,312	11,921	13,610	12,521	11,746	1,280	801
18	95,979	9,363	9,742	9,033	10,073	13,212	15,009	12,546	14,366	1,728	907
19	91,545	8,660	9,425	8,157	10,773	11,170	15,488	13,428	11,521	1,411	1,512
20	92,790	8,021	9,804	9,244	8,928	9,329	14,198	17,864	12,794	1,278	1,330
21	74,484	5,683	6,714	9,843	6,300	8,550	11,729	13,368	10,213	1,213	871

(注)小学生～高校生までの利用者

資料：学校教育課(上田市の教育)

## 157 児童クラブの利用状況

単位：人

年 度	総 数	豊 殿	中塩田	川 西	塩田西	浦 里	東 部	川 辺	清 明	西 部	塩 尻	神 川	東塩田
平成17年度	48,589	6,922	11,112	4,575	5,586	2,401	3,752	4,972	2,897				
18	87,826	10,019	14,202	6,393	6,412	2,919	7,429	5,769	3,729				
19	98,589	10,971	14,631	5,954	8,707	2,988	11,046	6,448	4,652				
20	98,449	11,390	12,226	3,135	9,019	3,079	10,746	7,805	6,526				
21	102,442	9,516	11,440	2,148	6,878	2,641	9,209	8,847	5,331	3,789	1,608	3,114	1,225

年 度	丸子中央	丸子北	塩 川	西 内	本 原	長	傍 陽	菅 平
平成17年度	...	...	...		4,060	1,145	1,055	112
18	10,247	9,065	4,475		3,777	1,616	1,673	101
19	11,309	9,373	3,589	372	4,517	860	2,834	338
20	11,142	8,837	4,455	664	5,926	902	2,298	299
21	10,781	9,186	4,947	954	6,594	908	2,989	337

資料：学校教育課（上田市の教育）

## 158 学童保育所の利用状況

単位：人

年 度	総 数						
	太郎の家	バツタの家	どんぐり	トットの家	たんぼぼ	ピーターパン	
平成17年度	46,822	8,801	8,054	5,837	12,012	7,450	4,668
18	49,636	7,985	8,458	7,364	11,575	8,942	5,312
19	45,954	7,870	7,345	6,567	10,676	7,917	5,579
20	47,745	7,826	8,890	6,274	11,148	7,917	5,690
21	49,675	9,138	7,544	5,233	12,397	8,551	6,812

資料：学校教育課（上田市の教育）

## 159 ふれあい福祉センター利用状況

年 度	利用団体数	人数(人)
平成17年度	2,939	39,507
18	3,055	39,269
19	2,607	34,992
20	2,358	32,220
21	2,573	38,527

資料：社会福祉協議会

## 160 家庭児童相談室の相談別受付状況

単位：件・%

年 度	総数	性格・生活習慣等	知能・言語	学校生活等			非行	家族関係	環境福祉	心身障害	その他	
				人間関係	登校拒否	その他						
平成17年度	件数	449	37	7	22	37	2	10	143	162	21	8
	構成比率	100.0	8.2	1.6	4.9	8.2	0.4	2.2	31.8	36.1	4.7	1.8
18	件数	506	49	152	-	28	-	4	60	115	27	72
	構成比率	100.0	9.7	30.0	0.0	5.5	0.0	0.8	11.9	22.7	5.3	14.2
19	件数	462	31	171	-	13	-	10	42	167	9	19
	構成比率	100.0	6.7	37.0	0.0	2.8	0.0	2.2	9.1	36.1	2.0	4.1
20	件数	276	6	165	-	8	-	-	12	78	4	3
	構成比率	100.0	2.2	59.8	0.0	2.9	0.0	0.0	4.3	28.3	1.4	1.1
21	件数	347	17	23	15	46	47	2	94	80	-	23
	構成比率	100.0	4.9	6.6	4.3	13.3	13.5	0.6	27.1	23.1	0.0	6.6

(注)平成17年度は旧上田市の数値

資料：子育て・子育て支援課

10 福祉・社会保障

161 相談事業利用状況

年 度	心配ごと 相談	児童相談	結 婚 相 談			
			登録者数		成立組数	
			男子	女子		
平成17年度	354	641	404	307	97	7
18	352	464	383	293	90	7
19	204	562	1311	...	...	2
20	273	715	797	...	...	6
21	127	578	2111	...	...	-

(注) 平成17年度は旧上田市の数値

資料：社会福祉協議会

162 募金の状況

年 度	一 般 共 同 募 金						日本赤十字社資募集		
	目標額(円)	実績額(円)	内 訳 (円)			目標額 対比(%)	目標額(円)	実績額(円)	目標額 対比(%)
			街頭	戸別 (自治会協分含む)	その他				
平成17年度	21,500,000	23,386,211	392,319	20,390,722	2,603,170	108.8	20,195,000	15,070,052	74.6
18	31,351,000	33,297,382	470,066	30,027,203	2,800,113	106.2	25,575,000	20,328,252	79.5
19	30,890,000	31,972,582	440,003	29,503,245	2,029,334	103.5	25,077,000	19,229,751	76.7
20	30,540,000	31,448,304	490,147	29,151,578	1,806,579	103.0	24,540,000	18,659,753	76.0
21	30,540,000	30,575,880	377,868	28,429,033	1,768,979	100.1	24,238,000	17,962,835	74.1

資料：長野県共同募金会上田市支会（社会福祉協議会内）、日本赤十字社長野県支部上田市地区（福祉課内）

163 国民健康保険の概況

年 度	被 保 険 者			保 険 税		療養の給付		療養費	
	世 帯	人 員 (人)	総人口対比 (%)	調定額 (千円)	被保険者一人当たり (円)	件 数 (件)	金 額 (千円)	件 数 (件)	金 額 (千円)
平成16年度	32,669	62,398	38.57	4,337,972	69,406	530,112	9,737,282	11,077	100,483
17	33,617	63,402	39.27	4,824,917	76,361	583,867	10,524,950	12,530	118,363
18	33,664	62,660	38.80	5,434,506	85,829	609,669	10,846,581	14,657	139,192
19	33,435	61,427	38.21	5,287,190	85,052	633,702	11,365,399	15,103	141,922
20	24,532	43,724	27.29	4,007,313	88,624	625,424	11,619,100	14,088	126,342

年 度	葬 祭 費		出産育児一時金	
	件 数 (件)	金 額 (千円)	件 数 (件)	金 額 (千円)
平成16年度	1,021	41,586	294	88,200
17	1,030	42,464	290	87,000
18	1,114	55,524	281	90,000
19	1,161	58,020	271	94,750
20	324	16,200	240	85,210

(注) 1 被保険者の世帯、人員数は各年度末3月31日現在

2 平成16年度は4市町村の合計

資料：国保年金課

## 164 国民健康保険の給付の状況

平成20年度

区 分	総数 (療養給付+療養費)	療 養 給 付						療養費	
		入 院	入院外	歯 科	調 剤	食 事	訪問看護		
件 数	一 般	567,269	8,661	308,230	56,074	181,873	(8,316)	316	12,115
	退 職	72,243	987	39,573	7,018	22,675	(934)	17	1,973
	合 計	639,512	9,648	347,803	63,092	204,548	9250	333	14,088
費用額 (千円)	一 般	10,401,728	3,672,690	3,694,087	768,587	1,885,165	253,478	21,318	106,403
	退 職	1,343,714	447,905	502,729	99,805	247,523	24,625	1,187	19,940
	合 計	11,745,442	4,120,595	4,196,816	868,392	2,132,688	278,103	22,505	126,343
1件当たり 費用額(円)	一 般	18,336	424,049	11,985	13,707	10,365	30,481	67,462	8,783
	退 職	18,600	453,804	12,704	14,221	10,916	26,365	69,824	10,106
	合 計	18,366	427,093	12,067	13,764	10,426	30,065	67,583	8,968
受診率(%)	一 般	1,389,344	21.212	754.911	137.335	445.440	20.367	0.774	29.672
	退 職	2,443,945	33.390	1,338.735	237.415	767.084	31.597	0.575	66.746
	合 計	1,460,541	22.034	794.325	144.092	467.154	21.125	0.761	32.175

(注) 老人保健分を除く。( )内は総数に含めない。

資料：国保年金課

## 165 国民年金被保険者の状況

年 度	被保険者総数 (人)	第1号被保険者				第3号被保険者 (人)
		(人)	加入率 (%)	強制加入者 (人)	任意加入者 (人)	
平成17年度	37,986	25,953	16.07	25,738	215	12,033
18	36,934	24,924	15.43	24,705	219	12,010
19	35,217	23,578	14.65	23,341	237	11,639
20	34,762	23,279	14.52	22,995	284	11,483

年 度	保険料 控除者数 (人)	免除率 (%)	法定免除 (人)	(人)	申請免除及び学生納付特例数					
					全額免除 (人)	3/4免除 (人)	半額免除 (人)	1/4免除 (人)	納付猶予 (人)	学生納付 特例(人)
平成17年度	6,860	24.20	1,358	5,502	2,446	-	624	-	448	1,984
18	7,272	28.20	1,383	5,889	2,587	408	315	194	448	1,937
19	6,356	27.23	1,398	4,958	2,061	350	237	126	391	1,793
20	6,724	29.24	1,437	5,287	2,141	410	276	173	445	1,842

(注) 「加入率」...第1号被保険者÷各年度末住基人口

資料：国保年金課

## 166 国民年金受給者の状況

年 度	総 数 (人)	受 給 者 数 (人)					年金額 (千円)	受給者数(人) 老齢福祉年金	年金額 (千円)
		総数	老齢基礎年金	障害基礎年金	遺族基礎年金	寡婦年金			
平成17年度	37,260	37,197	34,203	2,577	379	38	23,818,592	63	15,967
18	38,465	38,416	35,305	2,682	391	38	24,829,419	49	12,448
19	39,699	39,665	36,511	2,741	375	38	25,894,679	34	8,016
20	41,007	40,984	37,774	2,784	389	37	27,032,074	23	4,545

(注) 平成17年度は4市町村合計数値

資料：国保年金課

## 11 健康・医療・環境

## 167 医療等施設の状況

各年3月31日現在 単位：所

年次	施設 総数	病 院							一般診療所	
		病院数	病床数					診療所数	病床数	
			総数	精神	伝染	結核	一般			療養
平成17年度	332	10	1,325	357	-	-	840	128	86	114
18	433	15	2,554	470	-	-	1,054	1,030	110	142
19	436	15	2,554	470	-	-	1,054	1,030	108	152
20	470	15	2,554	470	-	-	1,054	1,030	109	140
21	452	14	2,470	467	1	-	993	1,009	111	153

年次	歯科 診療所	助産所	施術所		歯科 技工所	薬局
			あん摩・マッサージ・ 指圧師・きゅう師	柔道 整復		
平成17年度	61	-	59	27	27	62
18	77	1	87	41	30	72
19	76	1	91	41	30	74
20	78	1	120	43	31	73
21	76	2	98	45	31	75

資料：上田保健所

## 168 医療等従事者数

各年12月31日現在 単位：人

年 度	医 師	歯科医師	薬剤師	歯科技工士	歯科衛生士	保健師	助産師	看護師	準看護師
平成16年	260	110	321	44	143	64	24	957	734
18	259	114	318	61	160	74	35	1,041	711
20	252	118	356	56	167	82	35	1,147	712

各年10月1日現在 単位：人

年 度	理学療法士	作業療法士	衛生(臨床) 検査技師	診療放射線 技師
平成16年	84	79	51	39
18	97	91	49	39
20	105	97	50	40

(注) 病院従事者数

資料：上田保健所

各年12月31日現在 単位：人

年 度	あん摩マッサージ指圧師・ はり師・きゅう師	柔道整復師
平成16年	94	50
18	102	47
20	107	50

(注) あん摩マッサージ指圧師・はり師・きゅう師は出張専門の施術者を除く

## 169 感染症発症状況

単位：人

		平成17年度	平成18年度	平成19年度	平成20年度	平成21年度
二類感染症	結核	11	13	15	12	16
	ジフテリア	-	-	-	-	-
	急性灰白髄炎	-	-	-	-	-
三類感染症	腸管出血性大腸菌感染症	6	4	6	2	2
	コレラ	-	-	-	1	-
	細菌性赤痢	1	1	1	1	1
	パラチフス	-	-	-	-	-
	腸チフス	-	-	-	-	-
四類感染症	A型肝炎	-	-	1	-	-
	レジオネラ症	-	1	-	1	1
食中毒		-	-	4	-	21

資料：上田保健所

## 170 結核の発生状況

年次	新規登録者数	
	上田保健所管内	うち上田市
平成17年	12	11
18	15	13
19	19	15
20	16	12
21	15	13

資料：上田保健所

## 171 健康相談の状況

単位：件

年度	相談人員総数	乳幼児	妊産婦	生活習慣病	精神	難病	その他	電話相談
平成17年度	5,207	3,979	55	967	7	1	198	12,694
18	4,370	3,635	27	456	16	3	233	10,386
19	4,409	3,813	22	400	4	2	168	10,425
20	5,092	3,633	2	1,293	11	1	152	9,968
21	5,089	3,237	17	1,654	41	-	140	10,001

(注)平成18年度までは旧上田市の数値

資料：健康推進課

## 172 死因別死亡者数

単位：人

年次	総数	結核	悪性新生物	糖尿病	高血圧性疾患	心疾患	脳血管疾患	肺炎	慢性閉塞性肺疾患	胃潰瘍及び十二指腸潰瘍	肺疾患	腎不全	老衰	不慮の事故	自殺	その他
平成17年	1,519	3	401	22	6	255	280	133	28	4	20	21	40	58	44	204
18	1,568	2	443	19	13	269	255	106	23	-	29	25	58	50	35	241
19	1,598	1	452	30	5	239	279	113	30	4	18	30	62	42	32	261

資料：健康推進課



## 173 予防接種の実施及び各種検診の状況

## 予防接種

年 度	麻しん (人)	二種混合 (ジフテリア・破傷風) (延)人	三種混合 (百日咳・ジフテリア・破傷風) (延)人	日本脳炎 (延)人	小児マヒ (延)人	風しん (人)	麻しん・風しん混合(MR) (人)	BCG接種 (人)
平成17年度	1,124	1,144	5,130	1,635	1,928	1,644		1,165
18	4	1,599	5,614	19	2,794	42	2,507	1,309
19	3	1,507	5,757	173	3,011	1	2,764	1,494
20	6	1,585	5,746	326	2,790	10	5,446	1,372
21	2	1,569	5,459	950	2,596	9	5,513	1,225

(注) 1 平成17年から接種勧奨を控えている

2 平成18年度から麻しん・風しんが混合ワクチン接種となり、1期と2期の接種に変更

## 各種健診

年 度	胃検診			子宮がん検診			乳 房 検 診		
	受診者数 (人)	要精検者数		受診者数 (人)	要精検者数		受診者数 (人)	要精検者数	
		(人)	率(%)		(人)	率(%)		(人)	率(%)
平成17年度	4,403	330	7.5	1,271	20	1.6	1,531	92	6.0
18	4,392	332	7.6	2,242	26	1.2	1,298	111	8.6
19	4,371	461	10.5	2,132	29	1.4	1,656	130	7.9
20	5,489	427	7.8	2,537	35	1.4	2,480	198	8.0
21	5,051	419	8.3	3,410	59	1.7	3,678	363	9.9

年 度	大 腸 検 診			肺がん検診		
	受診者数 (人)	要精検者数		受診者数 (人)	要精検者数	
		(人)	率(%)		(人)	率(%)
平成17年度	8,653	673	7.8	3,416	39	1.1
18	8,446	648	7.7	4,474	110	2.5
19	8,204	654	8.0	4,243	48	1.1
20	8,072	641	7.9	5,780	180	3.1
21	7,405	549	7.4	5,726	205	3.6

(注) 1 平成17年度は旧上田市の値

2 平成18年度から全市の数値。ただし地域により対象年齢が異なるため、40歳以上の数値にのみ掲載  
資料：健康推進課

## 174 産院の状況

年 度	ベッド数	年間利用者の数 (人)			職 員 数 (人)				
		入院者延べ数	外来患者	分べん数	医師	看護師	薬剤師	栄養士	事務給食員等
平成17年度	27	6,150	16,259	539	2	17	1	-	4
18	27	6,860	17,514	688	2	17	1	-	4
19	27	6,229	16,325	669	2	20	1	-	4
20	27	4,691	13,030	479	1	17	1	-	4
21	27	4,138	12,308	411	2	16	1	-	4

資料：産院

## 175 小児初期救急センターの利用状況

年度	診療日数	受診者数				電話相談
		就学前児童	小学生	中学生		
平成17年度	293	1,671	1,463	183	25	868
18	292	1,635	1,343	240	52	856
19	292	1,473	1,235	203	35	856
20	291	1,433	1,180	207	46	872
21	292	1,619	1,205	337	77	1,371

## 平成21年度利用者在住地区内訳

	合計	上田市	東御市	坂城町	青木村	長和町	その他・不明
受診者	1,619	1,278	105	81	27	27	101
電話相談	1,371	1,105	90	49	17	23	87

資料：健康推進課

## 176 母子健康センターの利用状況

年度	総数	母親学級	妊産婦相談	母乳相談	育児相談	沐浴指導	一般健康相談	家族計画相談	電話相談
平成17年度	3,776	542	5	498	1,517	5	478	2	729
18	4,720	667	15	490	2,421	-	543	1	583
19	3,527	-	66	401	2,624	-	1	-	435
20	3,455	-	2	512	2,420	-	-	1	520
21	3,248	-	17	486	2,192	-	-	-	553

(注)一般健康相談には、保健師による健康相談を含む。

平成19年度以降は集計方法の変更により母親学級の集計なし

資料：塩田母子健康センター

## 177 食品衛生関係営業施設(要許可施設)の状況

## 食品衛生法に基づくもの

各年度末日現在

年度	飲食店	菓子製造 (含パン)	乳処理	乳製品 製造	集乳	魚介類 販売	魚介類 競り売り	食肉練り 製品製造	食品の 冷凍冷蔵
平成17年度	1,800	157	1	1	-	151	3	-	6
18	2,342	213	1	1	-	197	2	-	8
19	2,365	221	1	1	-	197	2	-	8
20	2,348	223	1	2	-	192	2	-	9
21	2,344	223	1	2	-	190	2	-	10

年度	缶・瓶詰 食品製造	喫茶店	あん類 製造	アイスクリーム 製造	乳類販売	食肉処理	食肉販売	食肉製品 製造	乳酸菌 飲料製造
平成17年度	1	482	3	7	220	6	143	2	-
18	6	890	3	11	283	7	179	2	-
19	6	920	3	14	314	7	176	3	-
20	7	937	3	14	322	7	174	3	-
21	9	882	4	16	312	7	172	2	-

年度	食用油脂 製造	マーガリン・ショートニング製造	みそ製造	醤油製造	ソース類 製造	酒類製造	豆腐製造	納豆製造	麺類製造
平成17年度	-	-	9	4	-	4	10	-	10
18	-	-	17	7	2	7	18	-	9
19	-	-	17	7	2	7	14	-	12
20	-	-	18	7	2	7	13	-	12
21	-	-	17	6	2	7	13	-	16

11 健康・医療・環境

177 食品衛生関係営業施設の状況 続き

年 度	そうざい 製造	添加物 製造	清涼飲料水 製造	氷雪製造	氷雪販売
平成17年度	25	2	4	1	-
18	31	4	5	1	-
19	30	5	5	1	-
20	29	4	5	1	-
21	30	4	5	1	-

食品衛生に関する条例に基づくもの

年 度	総数	つけもの 製造業	水産加工 食品販売業	魚介類 行商
平成17年度	38	10	27	1
18	42	16	25	1
19	44	15	28	1
20	43	14	28	1
21	43	14	28	1

資料：上田保健所

178 環境衛生関係営業施設の状況

各年度末日現在

年 次	旅館ホテル	下宿簡易宿舎	興行所	公衆浴場	理容所	美容所	クリーニング所	
							施 設	取次所(再掲)
平成17年度	61	18	4	18	130	266	119	88
18	189	93	4	46	167	332	142	105
19	188	94	4	44	167	339	129	95
20	186	95	4	45	166	338	135	88
21	184	94	3	55	164	345	123	88

(注) クリーニング取次所の数値は再掲のもの。

資料：上田保健所

179 斎場(火葬場)施設の利用状況

年 度	火 葬 数 (人)					死 胎 (人)		胞衣(回)	霊柩車 使用件数
	総 数	市 内		市 外		市 内	市 外		
		大 人	小 人	大 人	小 人				
平成19年度	1,629	1,231	6	391	1	27	5	1,101	1,615
20	1,667	1,266	7	394	-	26	4	840	1,655
21	1,557	1,186	1	367	3	20	2	877	1,540

資料：上田地域広域連合(大星斎場)

180 ごみ収集の状況

上田地域

年 度	収集区域内人口 (人)	ごみ収集総量 (t)	燃やせるごみ収集量 (t)			燃やせないごみ収集量 (t)		
			総 量	直営収集	委託収集	総 量	直営収集	委託収集
平成17年度	121,944	24,744	19,662	301	19,361	5,082	80	5,002
18	121,773	25,097	19,937	252	19,685	5,160	72	5,088
19	121,583	24,801	19,796	243	19,553	5,005	70	4,935
20	121,327	23,965	19,628	100	19,528	4,337	65	4,272
21	120,870	22,243	18,201	91	18,110	4,042	57	3,985

## 180 ごみ収集の状況 続き

## 丸子地域

年 度	収集区域内人口(人)	ごみ収集総量(t)	可燃物(t)	不燃物(t)
平成17年度	24,194	4,379	3,831	548
18	24,046	4,389	3,821	568
19	24,026	4,335	3,741	594
20	23,834	3,917	3,382	535
21	23,721	3,911	3,374	537

## 真田地域

年 度	収集区域内人口(人)	ごみ収集総量(t)	可燃物(t)	不燃物(t)
平成17年度	11,697	1,675	1,295	380
18	11,561	1,654	1,307	347
19	11,507	1,669	1,321	348
20	11,375	1,408	1,137	271
21	11,256	1,401	1,115	286

## 武石地域

年 度	収集区域内人口(人)	ごみ収集総量(t)	可燃物(t)	不燃物(t)
平成17年度	4,197	651	565	86
18	4,140	658	569	89
19	4,087	676	578	98
20	4,079	554	459	95
21	4,024	538	442	96

(注) 収集区域内人口は、各年10月1日現在

資料：廃棄物対策課

## 181 資源ごみの状況

## 上田地域

単位：t

年 度	総 量	紙・布	びん	缶	ペットボトル
平成17年度	8,020	6,607	838	310	265
18	7,897	6,495	813	271	318
19	7,559	6,208	783	244	324
20	7,090	5,786	806	238	260
21	6,644	5,397	759	218	270

## 丸子地域

単位：t

年 度	総 量	紙・布	びん	缶	ペットボトル
平成17年度	1,415	1,068	199	118	30
18	1,344	1,073	172	70	29
19	1,343	1,077	175	56	35
20	1,245	996	152	54	43
21	1,238	994	158	53	33

## 真田地域

単位：t

年 度	総 量	紙・布	びん	缶	ペットボトル
平成17年度	709	563	81	51	14
18	713	564	87	45	17
19	722	568	101	37	16
20	639	548	61	18	12
21	598	502	62	19	15

## 181 資源ごみの状況 続き

## 武石地域

単位：t

年 度	総 量	紙・布	びん	缶	ペットボトル
平成17年度	164	112	22	20	10
18	244	172	37	27	8
19	245	173	38	26	8
20	188	150	24	10	4
21	191	156	22	10	3

資料：廃棄物対策課

## 182 上田クリーンセンター・丸子クリーンセンターの焼却処理の状況

## 上田クリーンセンター

年 度	処理量 (t)					1日平均 処理量(t)	稼働日数 (日)	焼却残灰 (t)
	総 量	上田市		青木村収集	持込等			
		上田地域 収集	真田地域 収集					
平成17年度	34,794	19,662	1,295	556	13,281	98.0	355	3,514
18	32,742	19,937	1,307	534	10,964	93.0	352	3,127
19	32,468	19,796	1,321	527	10,824	93.0	355	2,626
20	31,772	19,628	1,137	515	10,492	90.5	351	2,446
21	29,451	18,201	1,115	504	9,631	83.9	351	2,408

## 丸子クリーンセンター

年 度	処理量 (t)						1日平均 処理量 (t)	稼働 日数 (日)	焼却 残灰 (t)
	総 量	上田市		長和町		持込等			
		丸子地域 収集	武石地域 収集	長門地域 収集	和田地域 収集				
平成17年度	7,834	3,831	565	783	209	2,446	31.2	251	877
18	8,019	3,821	569	800	212	2,617	31.3	256	878
19	7,442	3,741	578	784	252	2,087	29.5	252	762
20	6,802	3,382	459	799	263	1,899	26.7	255	670
21	6,768	3,374	442	778	272	1,902	25.7	263	657

資料：廃棄物対策課

## 183 し尿処理の状況

各年度末日現在

年 度	上田市の収集人口 (人)	年間投入量 (kl)			一日平均投入量 (kl)		
		総投入量	上田市	他の町村	総投入量	上田市	他の町村
平成17年度	53,120	68,347	42,505	25,842	187.3	116.4	70.8
18	61,125	62,581	51,359	11,222	171.5	140.7	30.8
19	58,684	55,887	45,389	10,498	152.7	124.0	28.7
20	54,386	51,851	41,958	9,893	142.1	115.0	27.1
21	51,968	48,324	38,702	9,622	132.4	106.0	26.4

(注)平成17年度は旧上田市の数値

資料：上田地域広域連合(清浄園)

## 184 公害苦情の種類別状況

年 度	総 計	大気汚染	水質汚濁	土壌汚染	騒 音	振 動	悪 臭	その他
平成17年度	370	125	43	3	39	-	26	134
18	546	139	77	-	35	-	34	261
19	451	115	51	3	31	1	44	206
20	576	132	66	6	41	3	54	274
21	443	127	50	1	33	1	30	201

(注) 平成17年度は旧上田市の数値

資料：生活環境課

## 185 畜犬の登録等の状況 単位：頭

年 度	登録総数	注射総数
平成17年度	7,060	6,858
18	10,067	9,735
19	10,121	9,923
20	10,306	9,668
21	10,134	9,419

(注) 平成17年度は旧上田市の数値

資料：生活環境課

# 12 水 道

186 上水道の給水人口等普及状況

各年度末日現在

年 度		給水区域内人口 (人)	給水人口 (人)	普及率 (%)	給水戸数 (戸)	水道料金調定件数 (件)
市営水道	平成17年度	102,729	102,717	99.9	41,456	260,753
	18	138,724	138,443	99.8	54,486	343,927
	19	141,718	141,347	99.7	55,732	354,454
	20	141,114	140,742	99.7	55,836	354,524
	21	139,530	139,193	99.7	55,481	352,804
県営水道	平成17年度	24,129	24,089	99.8	9,026	54,701
	18	24,273	24,234	99.8	9,154	50,142
	19	24,284	24,244	99.8	9,176	56,029
	20	24,138	24,098	99.8	9,161	56,260
	21	24,091	24,051	99.8	9,181	55,961

(注) 市営水道は平成17年度は、旧上田市のみ

資料：県企業局上田水道管理事務所、市上下水道局

## 旧丸子町

年 度		給水区域内人口 (人)	給水人口 (人)	普及率 (%)	給水戸数 (戸)	水道料金調定件数 (件)
町営水道	平成15年度		24,595	98.0	8,658	
	16		24,544	98.0	8,777	
	17		24,560	99.0	9,001	
	18年以降			市営水道へ合算		

資料：丸子上下水道課

## 旧真田町

年 度		給水区域内人口 (人)	給水人口 (人)	普及率 (%)	給水戸数 (戸)	水道料金調定件数 (件)
菅高原上水道	平成15年度	1,447	1,427	98.6	463	1,033
	16	1,458	1,433	98.3	461	1,013
	17	1,419	1,398	98.5	456	1,019
	18年以降			市営水道へ合算		
町水道	平成15年度	10,425	10,355	99.3	3,323	3,519
	16	10,373	10,303	99.3	3,292	3,518
	17	10,276	10,208	99.3	3,393	3,551
	18年以降			市営水道へ合算		

資料：真田上下水道課

## 旧武石村

年 度		給水区域内人口 (人)	給水人口 (人)	普及率 (%)	給水戸数 (戸)	水道料金調定件数 (件)
村営水道	平成15年度	4,362	4,362	100.0	1,447	
	16	4,183	4,183	100.0	1,471	
	17	4,304	4,304	100.0	1,490	
	18	4,257	4,257	100.0	1,470	10,528
	19	4,176	4,176	100.0	1,470	10,579
	20年以降			市営水道へ合算		

資料：地方公営企業決算の状況（法非適用企業）より 建設環境課

## 187 上水道の業務状況

年 度		総取水量 (千m <sup>3</sup> )	総配水量 (千m <sup>3</sup> )	1日最大配水量 (千m <sup>3</sup> )	総有収水量 (千m <sup>3</sup> )	電力使用量 (KWH)
市営水道	平成17年度	16,570	13,546	41,704	12,482	2,392,302
	18	21,222	18,760	60,624	15,965	4,657,505
	19	21,686	18,711	61,669	15,979	5,001,136
	20	21,799	18,364	60,023	15,544	5,032,484
	21	21,603	17,889	56,206	15,080	5,040,051
県営水道	平成17年度	13,783	3,096	10,156	2,741	4,655,966
	18	13,435	7,805	25,164	6,468	4,487,656
	19	13,639	7,892	25,529	6,417	4,669,675
	20	13,370	7,803	25,331	6,290	4,786,646
	21	12,874	7,403	22,907	6,130	4,559,246

(注) 県営水道には坂城町、千曲市が含まれる。総取水量は、川中島水道管理事務所への送水分を含む  
市営水道は平成17年度は旧上田市のみの数値。平成18、19年度は武石地域をを除く数値  
平成20年度以降は、全地域の数値

資料：県企業局上田水道管理事務所、市上下水道局

## 188 上水道事業会計の収入・支出の状況

旧上田市

単位：円

年 度	収益的収支			資本的収支			
	収 入	支 出	純利益又は純損失 ( )	収 入	支 出	差額又は収支不足額 ( )	
市営水道	平成17年度	2,029,181,852	1,650,317,777	378,864,075	243,264,898	848,455,367	605,190,469
	18	2,970,119,035	2,737,019,015	233,100,020	414,428,665	1,445,019,563	1,030,590,898
	19	2,943,948,028	2,676,215,771	267,732,257	277,907,004	2,860,791,205	2,582,884,201
	20	2,930,933,083	2,649,980,109	280,952,974	425,708,111	2,527,106,695	2,101,398,584
	21	2,814,477,591	2,532,703,584	281,774,007	667,073,250	1,878,043,693	1,210,970,443
県営水道	平成18年度	3,442,337,356	3,177,834,809	264,502,547	1,641,986,623	3,189,763,138	1,547,776,515
	19	3,431,994,130	3,230,988,215	201,005,915	2,590,847,766	4,560,595,258	1,969,747,492
	20	3,422,366,624	3,243,251,343	179,115,281	2,214,009,103	4,055,083,972	1,841,074,869
	21	3,323,271,126	3,044,873,503	278,397,623	1,481,682,075	3,165,289,824	1,683,607,749

(注) 資本的収支の不足額は、内部留保資金等で補てん  
県営水道は、川中島水道管理事務所分を含む長野県企業局末端給水事業の合計  
市営水道は平成17年度は旧上田市のみの数値。平成18、19年度は武石地域をを除く数値。平成20年度以降は、全地域の数値

資料：県企業局上田水道管理事務所、市上下水道局

旧丸子町

単位：円

年 度	収益的収支			資本的収支			
	収 入	支 出	純利益又は純損失 ( )	収 入	支 出	差額又は収支不足額 ( )	
町営水道	平成15年度	526,589	434,579	92,010	63,872	264,540	200,668
	16	537,249	480,274	56,975	127,827	300,406	172,579
	17	539,766	418,419	121,347	141,827	340,331	198,504
	18年以降						市営水道へ合算

資料：丸子上下水道課



12 水道

188 上水道事業会計の収入・支出の状況 続き

旧真田町

単位：円

年度	収益的収支			資本的収支			差額又は収支不足額 ( )
	収入	支出	純利益又は純損失 ( )	収入	支出		
真田水道	平成15年度	219,648,687	208,636,918	11,011,769	135,293,750	171,247,257	35,953,507
	16	221,013,927	199,137,440	21,876,487	51,704,750	80,641,794	28,937,044
	17	237,409,815	212,679,633	24,730,182	50,617,000	96,803,662	46,186,662
	18年以降	市営水道へ合算					
高原水道	平成15年度	114,319,921	109,570,954	4,748,967	105,272,150	139,112,503	33,840,353
	16	117,615,021	119,565,688	1,950,667	49,966,550	92,587,682	42,621,132
	17	129,384,987	103,012,581	26,372,406	11,871,650	92,933,259	81,061,609
	18年以降	市営水道へ合算					

資料：真田上水道課

旧武石村

単位：円

年度	収益的収支			資本的収支			差額又は収支不足額 ( )
	収入	支出	純利益又は純損失 ( )	収入	支出		
村営水道	平成15年度	92,590	70,496	22,094	40,092	57,637	17,545
	16	175,432	58,463	116,969	74,594	89,713	15,119
	17	97,827	64,899	32,928	33,255	53,553	20,298
	18	86,936	54,998	31,938	6,868	27,958	21,090
	19	105,901	63,507	42,394	14,696	56,318	41,622
	20年以降	市営水道へ合算					

資料：地方公営企業決算の状況（法非適用企業）より 建設環境課

189 公共下水道の概況

各年度末日現在

年次	市全域			認可区域			排水(処理可能)区域		
	面積(ha)	世帯数 (世帯)	人口(A) (人)	面積(B) (ha)	戸数 (戸)	人口 (人)	面積(C) (ha)	戸数(D) (戸)	人口(E) (人)
平成17年度	55,200	60,608	161,461	4,584	49,265	128,695	3,934.1	44,095	115,860
18	55,200	61,258	161,479	4,584	49,939	129,511	4,014.5	45,634	119,147
19	55,200	61,542	160,743	50,104	50,104	128,853	4,121.8	46,999	121,748
20	55,200	61,803	160,192	50,426	50,426	128,538	4,167.0	47,649	122,717
21	55,200	62,051	159,582	50,644	50,644	128,120	4,197.4	48,837	124,654

年次	排水設備設置済(水洗含む)		普及率 (%)	利用率 (%)	水洗化率 (%)	整備率 (%)	整備済面積(H) (ha)	年間 流入水量 (千m <sup>3</sup> )	年間 有収水量 (千m <sup>3</sup> )
	戸数(F) (戸)	人口(G) (人)	E/A	G/A	G/E	H/B			
平成17年度	35,599	93,997	71.8	58.2	81.1	86.0	3,941.6	13,775	11,728
18	37,985	98,884	73.8	61.2	83.0	87.0	4,016.7	14,235	11,987
19	39,092	101,725	75.7	63.3	83.6	90.0	4,146.4	18,830	11,264
20	40,480	104,512	76.6	65.2	85.2	90.8	4,184.4	14,740	12,079
21	41,813	107,357	78.1	67.3	86.1	91.5	4,215.8	13,594	12,171

下水終末処理施設の現況

平成22年3月31日現在

名称	計画処理 区域面積 (ha)	計画 処理人口 (人)	敷地面積 (m <sup>2</sup> )	処理能力(1日当たり・m <sup>3</sup> )		処理方式	供用開始年月日	放流先
				日平均	日最大			
上田下水浄化センター	2,151.0	65,775	53,600	28,200	35,250	標準活性汚泥法	昭和47年7月1日	千曲川
別所温泉浄化センター	70.0	4,837	9,940	1,700	2,400	オキシデーションディッチ法	平成7年12月1日	湯川
南部クリーンパーク	1,223.0	39,558	40,000	16,800	21,450	標準活性汚泥法	平成11年12月1日	鯉座川
丸子浄化センター	752.0	18,601	30,000	7,100	8,800	オキシデーションディッチ法	平成11年3月27日	依田川
西内浄化センター	86.0	3,651	11,670	2,600	3,300	オキシデーションディッチ法	昭和62年12月15日	内村川
菅平浄化センター	172.0	9,016	22,000	1,900	4,500	回転円板法	昭和60年6月24日	神川
真田浄化センター	154.0	4,978	5,570	2,500	3,200	オキシデーションディッチ法	平成9年4月1日	神川

## 190 農業集落排水の状況

各年度末日現在

年次	市全域			認可区域			排水(処理可能)区域		
	面積 (ha)	世帯数 (世帯)	人口(A) (人)	面積(B) (ha)	戸数 (戸)	人口 (人)	面積(C) (ha)	世帯数(D) (戸)	人口(E) (人)
平成17年度	55,200	60,608	161,461	1,207.2	9,680	28,470	1,207.2	9,680	28,470
18	55,200	61,258	161,479	1,203.2	9,797	28,421	1,203.2	9,797	28,421
19	55,200	61,542	160,743	1,202.2	9,901	28,294	1,202.2	9,901	28,294
20	55,200	61,803	160,192	1,202.2	9,923	28,110	1,202.2	9,923	28,110
21	55,200	62,051	159,582	1,202.2	9,963	27,958	1,202.2	9,963	27,958

年次	排水設備設置済(水洗含む)		普及率 (%)	利用率 (%)	水洗化率 (%)	整備率 (%)	整備済面積(H) (ha)	年間 流入水量 (千m <sup>3</sup> )	年間 有収水量 (千m <sup>3</sup> )
	戸数(F) (戸)	人口(G) (人)	E/A	G/A	G/E	H/B			
平成17年度	7,864	23,795	17.6	14.7	83.6	100.0	1207.2	2,077	2,038
18	8,131	24,245	17.6	15.0	85.3	100.0	1203.2	2,159	2,018
19	8,390	24,597	17.6	15.3	86.9	100.0	1202.2	2,160	2,070
20	8,526	24,729	17.5	15.4	88.0	100.0	1202.2	2,134	2,071
21	8,621	24,719	17.5	15.5	88.4	100.0	1202.2	2,158	2,092

## 農業集落排水施設の現況

平成22年3月31日現在

地区名	計画面積 (ha)	計画人口 (人)	敷地面積 (m <sup>2</sup> )	処理能力(1日当たり・m <sup>3</sup> )		処理方式	下水処理開始年月日	放流先
				日平均	日最大			
下組	17.5	650	1,200	175.5	214.5	J -	平成元年5月12日	駒瀬川
仁古田	41.0	1,400	1,914	378.0	462.0	J -	平成3年7月17日	浦野川
下之郷	55.0	2,700	2,782	729.0	891.0	J - OD	平成7年1月1日	尻無川
岡	28.0	940	1,395	253.8	310.2	J -	平成6年4月1日	浦野川
下小島	16.0	660	1,260	178.2	217.8	J -	平成7年1月1日	産川
小井田	11.0	300	610	81.0	99.0	J -	平成7年10月1日	瀬沢川
布引	2.0	180	537	48.6	59.4	J - S	平成9年10月1日	三郎川
古安普	142.0	2,820	2,946	761.4	930.6	J - OD	平成10年4月1日	尻無川
保野舞田	75.0	2,990	3,327	807.3	986.7	J - OD	平成10年4月1日	湯川
豊殿南部	18.0	730	1,666	197.1	240.9	J -	平成11年3月1日	神川
富士山	52.0	1,610	2,599	434.7	531.3	J -	平成11年3月1日	尾根川
浦里	52.0	2,600	4,160	702.0	858.0	J - OD	平成11年12月1日	浦野川
八木沢	45.0	1,800	3,168	486.0	594.0	J -	平成11年12月1日	腰巻川
室賀	75.0	2,780	2,872	750.6	917.4	J - OD	平成13年12月1日	室賀川
林之郷	19.0	1,320	1,237	356.4	435.6	J -	平成13年7月1日	神川
山田	14.0	550	1,445	148.5	181.5	J -	平成14年4月1日	追開沢川
小泉	68.0	2,990	3,362	807.3	986.7	J -	平成14年10月1日	浦野川
殿城	95.0	2,460	4,080	664.2	811.8	J -	平成16年4月1日	神川
藤原田	17.0	420	1,578	114.0	139.0	J -	平成7年4月3日	郷尻沢川
荻窪	17.0	670	1,679	181.0	222.0	J -	平成10年4月1日	内村川
和子	27.0	1,060	1,643	286.2	350.0	J - OD	平成12年4月1日	内村川
本原	32.0	1,270	2,162	343.0	419.0	J -	平成3年4月20日	神川
上洗馬	22.0	970	1,320	262.0	320.0	J -	平成7年4月26日	洗馬川
本原南	68.0	2,960	3,029	800.0	977.0	J - OD	平成12年12月8日	神川
武石	153.0	3,570	2,988	964.0	1,155.0	J - OD	平成9年4月1日	依田川
本入	28.0	870	2,188	235.0	289.0	J -	平成12年4月1日	武石川
余里小沢根	13.7	520	1,400	141.0	172.0	J -	平成14年4月1日	小沢根川

12 水道

191 単独・合併処理浄化槽の設置状況

年次	単独処理浄化槽				合併処理浄化槽			
	浄化槽人口			設置基数 (基)	浄化槽人口			設置基数 (基)
	総数(人)	補助事業	その他		総数(人)	補助事業	その他	
平成17年	260	-	260	196	6,304	2,507	3,797	2,286
18	470	-	470	467	7,396	3,789	3,607	2,388
19	334	-	334	423	7,088	3,526	3,562	2,125
20	294	-	294	394	6,956	3,382	3,574	2,076
21	235	-	235	325	5,622	3,564	2,058	2,513

(注) 平成17年は旧上田市の数値

資料：生活環境課

## 13 消防・警察・司法

## 192 消防現有勢力

## 消防署

平成21年4月1日現在

区 分	職員数 (人)	車 両 (台)							救 助 工作車	その他 の車両
		総 数	消防自動車							
			ポンプ車	タンク車	梯子車	化学車	救急車			
総 数	164	60	6	7	2	1	10	2	32	
消防本部	29	8	-	-	-	-	-	-	8	
中 央	25	11	1	1	1	1	2	1	4	
南 部	19	5	1	1	1	-	1	-	1	
東 北	18	7	1	1	-	-	2	-	3	
川 西	13	4	1	1	-	-	1	-	1	
丸 子	24	9	1	1	-	-	1	1	5	
真 田	16	6	-	1	-	-	1	-	4	
依田窪南部	20	10	1	1	-	-	2	-	6	

平成21年4月1日現在

区 分	防 火 対象物	危険物 施 設	建築確認 同 意	水 利 施 設		
				消火栓	貯水槽	池 プール 河川
総 数	7,662	965	321	4,464	758	104

平成21年4月1日現在

区 分	通 信 施 設					
	NTT119	有線119	携帯119	消防専用電話	一般加入電話	有線放送電話
総 数	8	8	2	32	17	10
消防本部	8	8	2	26	4	1
中 央	-	-	-	1	2	1
南 部	-	-	-	1	2	1
東 北	-	-	-	1	1	3
川 西	-	-	-	1	3	1
丸 子	-	-	-	1	3	2
真 田	-	-	-	1	2	1
依田窪南部	-	-	-	1	2	1

資料：上田地域広域連合消防本部

## 消防団

平成21年4月4日現在

区 分	団本部	分団数	団員数(人)	ポンプ自動車(台)	小型動力ポンプ付積載車(台)	その他の車両(台)
総 数	1	32	2,340	20	94	19

資料：上田地域広域連合消防本部

13 消防・警察・司法

193 火災発生の状況

単位：件

年次	火災発生件数					焼損面積		出火時間					出火率
	合計	建物	林野	車両	その他	建物(m <sup>2</sup> )	林野(a)	午前		午後		不明	
								0~6時	6~12時	0~6時	6~12時		
平成17年	50	29	3	2	16	6,753	20	9	9	9	5	2	2.8
18	62	35	4	5	18	2,044	217	19	10	29	4	0	3.8
19	64	39	4	8	13	1,485	2,226	9	16	23	11	5	3.9
20	51	42	2	4	3	3,634	11	9	12	17	13	-	3.1
21	32	24	-	1	7	3,338	-	5	6	16	2	3	2

(注) 出火率は人口1万人当たりの出火件数割合。人口は各年10月1日現在の推計人口

資料：上田地域広域連合消防本部

194 火災による被災状況

年次	り災世帯数	死傷者数(人)			焼損棟数				損害見積額(千円)				
		死者	傷者		全焼	半焼	部分焼	ぼや	合計	建物	林野	車両	その他
平成17年	18	4	11		5	7	13	7	1,293,079	1,291,769	70	136	1,194
18	32	3	7		10	8	21	7	173,485	168,020	-	1,924	3,541
19	27	2	10		9	5	22	12	60,029	55,175	3,241	1,367	246
20	30	4	5		12	5	20	11	318,101	317,885	-	134	82
21	23	2	4		11	1	14	10	235,059	234,928	-	61	70

資料：上田地域広域連合消防本部

195 火災発生の原因別状況

単位：件

年次	総数	焚火	火遊び	たばこ	ストーブ	電気コード	ガスコンロ	風呂かまど	不明	その他
平成17年	50	5	1	3	3	1	3	1	13	20
18	62	7	3	2	2	1	3	-	17	27
19	64	6	2	6	3	1	5	2	10	29
20	51	5	-	3	3	5	4	2	8	21
21	32	6	-	5	2	-	2	1	6	10

資料：上田地域広域連合消防本部

196 救急出場・搬送の状況

年次	出動総数	事故種別出動件数									
		交通	労災	一般負傷	運動競技	水難	急病	自損	加害	火災	その他
平成17年	6,230	636	61	807	97	1	3,493	71	37	11	1,016
18	6,250	627	65	813	107	5	3,450	85	41	12	1,045
19	6,340	577	77	826	106	2	3,499	72	21	7	1,153
20	6,598	578	61	833	87	1	3,638	84	27	8	1,281
21	6,221	546	53	922	68	4	3,426	67	22	1	1,112

資料：上田地域広域連合消防本部

## 197 交通違反と事故発生の状況

## 上田警察署管内

年次	交通違反 件数(件)	事故件数 (件)			人身事故の死傷者数 (人)		
		総数	物損事故	人身事故	総数	死者	傷者
平成17年	6,675	5,054	3,932	1,122	1,488	10	1,478
18	12,356	4,992	3,880	1,112	1,409	4	1,405
19	8,204	4,783	3,760	1,023	1,341	7	1,334
20	6,846	4,808	3,803	1,005	1,279	8	1,271
21	9,050	4,996	4,010	986	986	6	1,219

(注) 交通違反件数は、東御市、長和町、青木村を含む。事故件数は、長和町を含む。

資料：上田警察署

## 丸子警察署管内

年次	交通違反 件数(件)	事故件数 (件)			人身事故の死傷者数 (人)		
		総数	物損事故	人身事故	総数	死者	傷者
平成17年	1,860	1,074	878	196	196	6	275
18	2,254	1,120	927	193	193	4	245
19	2,157	1,007	798	209	209	3	286
20	1,767	792	631	161	227	2	225
21							

上田警察署管内と合算

資料：丸子警察署

## 198 交通事故の内容別状況

## 上田警察署管内

単位：件・人

年次	歩行者の事故			子供の事故(中学生以下)			高齢者の事故(65歳以上)			高校生の事故		
	件数	死者	負傷者	件数	死者	負傷者	件数	死者	負傷者	件数	死者	負傷者
平成17年	83	1	83	90	-	116	272	5	168	55	-	53
18	76	3	77	68	-	79	292	4	177	57	-	55
19	71	2	74	85	-	100	272	3	178	62	-	62
20	79	5	78	70	-	79	278	7	178	58	-	51
21	98	3	97	80	-	87	343	7	208	57	-	52

年次	二輪車の事故			自転車の事故			飲酒事故(第1・2当事者)			無免許の事故(第1・2当事者)		
	件数	死者	負傷者	件数	死者	負傷者	件数	死者	負傷者	件数	死者	負傷者
平成17年	80	2	76	130	1	131	23	-	44	14	1	27
18	92	-	90	102	-	102	30	-	43	13	-	16
19	81	-	81	110	-	113	15	-	18	9	-	12
20	73	-	68	110	1	109	13	-	20	5	-	-
21	69	-	67	111	1	109	9	-	13	5	-	7

(注) 上田警察署管内の数値(長和町を含む)

資料：上田警察署

## 丸子警察署管内

単位：件・人

年次	歩行者の事故			子供の事故(中学生以下)			高齢者の事故(65歳以上)			高校生の事故		
	件数	死者	負傷者	件数	死者	負傷者	件数	死者	負傷者	件数	死者	負傷者
平成17年	11	-	11	14	-	18	42	2	38	9	-	11
18	17	1	17	12	-	14	56	2	38	9	-	9
19	11	-	11	9	-	19	66	2	39	18	-	20
20	15	-	15	10	-	15	54	-	44	6	-	6
21												

上田警察署管内と合算

年次	二輪車の事故			自転車の事故			飲酒事故(第1・2当事者)			無免許の事故(第1・2当事者)		
	件数	死者	負傷者	件数	死者	負傷者	件数	死者	負傷者	件数	死者	負傷者
平成17年	12	-	11	4	-	4	5	1	9			
18	17	-	16	11	-	11	4	-	7			
19	18	2	17	11	-	12	1	-	1	2	-	3
20	11	1	10	9	-	9	3	-	8	-	-	-
21												

上田警察署管内と合算

資料：丸子警察署

199 刑法犯発生の状況

上田警察署管内

単位：件

年度	総数	凶悪犯					一般犯						
		総数	殺人	強盗	強姦	放火	総数	暴行傷害	脅迫恐喝	窃盗	詐欺	横領	その他
平成17年度	2,136	8	-	7	-	1	2,128	39	10	1,694	101	1	283
18	1,965	18	3	8	4	3	1,947	72	4	1,436	85	3	347
19	1,964	8	1	1	3	3	1,956	74	16	1,484	95	3	284
20	1,809	13	-	7	3	3	1,796	59	8	1,379	82	2	266
21	1,707	9	3	3	1	2	1,698	56	2	1,322	51	1	266

(注) 上田警察署管内の数値(東御市、長和町、青木村含む)

資料：上田警察署

丸子警察署管内

単位：件

年度	総数	凶悪犯					一般犯						
		総数	殺人	強盗	強姦	放火	総数	暴行傷害	脅迫恐喝	窃盗	詐欺	横領	その他
平成17年度	307	2	2	-	-	-	305	6	1	249	9	-	40
18	308	1	1	-	-	1	306	6	-	244	15	-	41
19	264	1	-	-	1	-	263	9	-	173	29	7	45
20	256	3	2	-	-	1	253	7	-	190	19	-	37
21							上田警察署管内と合算						

資料：丸子警察署

200 少年保護事件の状況

単位：件

年次	総数	刑 法 犯														
		総数	窃盗	強盗	詐欺	恐喝	横領	遺失物類	盗難類	傷害	殺人	暴行	脅迫	公務執行妨害	強盗致死等	往来妨害
平成17年	774	601	303	2	3	6	-	77	6	23	-	2	-	1	7	-
18	751	590	246	-	7	3	-	124	3	12	-	-	-	2	14	-
19	647	492	238	1	3	8	-	79	6	23	-	4	-	-	-	-
20	601	483	204	-	14	4	-	81	5	19	-	12	-	-	-	-
21	529	416	203	-	8	2	-	57	11	16	-	5	1	-	-	-

年次	刑 法 犯								特 別 法 犯					ぐ犯 総数	道路交通 保護事件 総数
	強姦等	わいせつ	住居侵入	放火	失火	過失致死傷	業(重) 過失致死傷	その他	総数	暴力行為等	銃砲刀剣	軽犯罪	その他		
平成17年	-	-	11	-	-	-	146	14	17	2	-	4	11	1	155
18	1	2	9	-	-	-	136	31	25	2	3	12	8	3	133
19	-	-	2	-	-	2	114	12	38	10	3	16	9	1	116
20	-	-	11	1	-	-	118	14	32	3	3	18	8	-	86
21	-	-	2	1	-	1	102	7	32	1	1	13	17	1	80

(注) 1 長野家庭裁判所上田支部の取扱い件数である。

2 事件の内訳

「傷害」...傷害、傷害致死

「強盗致傷等」...強盗致傷、強盗致死、強盗強姦、強盗強姦致死

「強姦等」...強姦、強姦致死、集団強姦、集団強姦致死

「その他」(刑法犯)...賭博、器物破損等、危険運転致死傷、その他

「その他」(特別法犯)...道路運送車両、売春防止、風俗営業等、麻薬、覚せい剤、出入国管理・

難民認定、毒物・劇物、その他

資料：長野家庭裁判所

## 14 市民生活・観光

## 201 市民相談室の利用状況

単位：件

年 度	総 数	交通事故相談	一般市民相談	法律相談	消費生活相談
平成17年度	1,350	67	1,011	206	66
18	1,316	45	944	247	127
19	1,093	38	753	262	96
20	897	27	707	262	163
21	986	24	535	260	167

(注) 平成17年度は旧上田市の数値

資料：生活環境課

## 202 市民プラザ・ゆうの利用状況

年 度	開館日数(日)	年間利用件数(件)	年間利用者数(人)	1日平均利用者数(人)
平成17年度	359	1,872	30,590	85.2
18	359	1,543	21,263	59.2
19	360	1,612	18,495	51.4
20	359	1,527	18,043	50.3
21	359	1,541	19,954	55.6

資料：人権男女共同参画課

## 203 交通災害共済の加入状況

年 度	加 入 者 数					総人口に対する 加入率(%)	掛金総額 (円)
	総数 (人)	一般(人)	小・中学生・幼・保園(人)	小・中学生(人)	免 除(人)		
平成17年度	93,527	57,844	14,294		21,389	76.7	33,210,200
18	121,717	93,917		13,121	14,679	75.3	38,206,080
19	115,894	87,224		13,510	15,160	72.0	47,665,000
20	110,739	81,594		13,795	15,350	69.1	44,935,500
21	112,302	83,647		13,199	15,456	70.4	45,783,200

(注) 1 「加入率」...加入者総数÷各年度末の住民基本台帳人口

2 平成18年度より制度改正に伴い幼・保育園児は免除欄に計上

3 平成17年度は旧上田市の数値

資料：生活環境課



## 204 交通災害共済見舞金の状況

単位：千円

区 分		平成17年度	18	19	20	21
件 数 (件)		486	522	578	603	665
見 舞 金 総 額		38,265	39,050	38,390	43,035	50,755
(見舞金内訳)	(見舞金額)					
死亡による支給	100万円	11,000	8,000	4,000	5,000	7,000
入院日数140日以上	30万円	-	600	300	1,200	2,100
入院日数110日以上	25万円	-	250	750	1,000	500
入院日数80日以上	20万円	-	-	600	1,200	600
治療期間6カ月以上かつ治療日数90日以上	15万円	5,100	6,150	8,250	6,600	7,650
治療期間5カ月以上かつ治療日数75日以上	10万円	1,400	1,300	1,700	2,300	2,400
治療期間4ヵ月以上かつ治療日数60日以上	9万円	1,980	2,340	3,870	3,150	3,510
治療期間3ヵ月以上かつ治療日数45日以上	8万円	4,160	4,480	3,120	2,880	5,120
治療期間2ヵ月以上かつ治療日数30日以上	6万円	5,520	6,360	5,940	6,180	5,760
治療期間1ヵ月以上かつ治療日数15日以上	5万円	4,400	4,600	5,150	5,100	6,100
治療期間3週間以上かつ治療日数10日以上	3.5万円	1,260	1,505	1,610	2,065	1,960
治療期間1ヵ月以上かつ治療日数3日以上	2万円	2,140	1,880	2,500	2,760	2,940
治療期間2日以上	1.5万円	405	585	600	600	615
(旧)身体障害者見舞金	30万円	900	-	-	-	-
身体障害者見舞金(1、2級)	100万円	-	1,000	-	2,000	3,000
身体障害者見舞金(3級)	50万円	-	-	-	1,000	1,500

(注) 平成17年度は旧上田市の数値

平成18年度から見舞金の内訳の一部変更

資料：生活環境課

## 205 市民課・市民生活課窓口事務の状況

単位：件

年 度	総 数	戸籍届出申請 受理数	戸籍謄抄本証明書 交付数	住民異動届出 申請受理数	住民票写証明書 交付数	印鑑登録証明書 交付数
平成21年度	212,437	7,884	54,916	16,817	73,436	59,384

## 窓口別証明書等交付内訳

平成21年度 単位：件

種 別	総数	窓 口				自動交付機			郵便局		
		上田	丸子	真田	武石	本庁舎	創造館	丸子地域 自治センター	西内	塩川	菅平
戸籍謄抄本等	54,916	44,527	6,409	2,913	999	-	-	-	5	5	58
住 民 票	73,436	48,305	6,725	3,627	1,286	7,843	3,081	2,245	16	34	274
印鑑登録証明	59,384	30,083	4,914	3,586	1,392	11,547	4,182	3,161	18	12	489
そ の 他	12,850	10,606	1,531	522	191	-	-	-	-	-	-

(注) 有料発行分のみ

資料：市民課

## 206 電力・電灯需要の概況

## 電力需要

年 度		総数
契約口数 (件)	平成17年度	10,083
	18	9,787
	19	…
	20	…
	21	9,037
使用電力量 (Mwh)	平成17年度	760,564
	18	781,105
	19	795,961
	20	735,731
	21	673,555

## 電灯需要

年 度		総数
契約口数 (件)	平成17年度	100,119
	18	100,649
	19	100,932
	20	101,140
	21	101,392
使用電力量 (Mwh)	平成17年度	366,160
	18	356,777
	19	371,313
	20	356,962
	21	356,072

(注) 契約口数には、特定規模需要を含まない

使用電力量には、特定規模需要を含む

資料：中部電力(株)上田営業所

## 207 都市ガスの消費状況

## 上田地域

年 度	送出量 (千MJ)	総 数		家庭用		医療・公用	
		戸数(戸)	消費量(千MJ)	戸数(戸)	消費量(千MJ)	戸数(戸)	消費量(千MJ)
平成19年度	1,646,972	30,872	1,318,880	27,828	608,098	552	111,875
20	1,550,929	30,494	1,553,496	27,478	589,476	554	112,584
21	1,528,974	30,288	1,521,204	27,337	589,599	547	119,260

年 度	商業用		工業用	
	戸数(戸)	消費量(千MJ)	戸数(戸)	消費量(千MJ)
平成19年度	2,370	212,670	122	699,237
20	2,334	195,729	128	655,707
21	2,285	187,570	119	624,775

資料：上田ガス(株)

## 丸子地域

年 度	送出量(m <sup>3</sup> )	総 数		家庭用		医療・公用	
		戸数(戸)	消費量(m <sup>3</sup> )	戸数(戸)	消費量(m <sup>3</sup> )	戸数(戸)	消費量(m <sup>3</sup> )
平成21年度	…	4,088	2,849,520	3,783	1,743,820	73	426,849

年 度	商業用		工業用	
	戸数(戸)	消費量(m <sup>3</sup> )	戸数(戸)	消費量(m <sup>3</sup> )
平成21年度	229	229,694	3	449,157

(注) 送出量は市町村別に集計していないため不詳

資料：長野都市ガス(株)東信支店

14 市民生活・観光

208 酒類の消費状況

単位：キロリットル

年 度	計	清酒	合成清酒	しょうちゅう	発泡酒	ビール	洋酒	その他
平成16年度	17,960	2,183	114	2,403		7,130	1,851	4,279
17	18,209	2,362	122	2,496	2,522	6,709	1,986	2,012
18	17,887	2,129	102	2,503	2,499	6,713	1,917	2,024
19	17,590	2,066	100	2,433	2,522	6,452	2,245	1,772
20	16,781	1,993	88	2,355	2,119	5,732	2,714	1,780

(注) 1 数値は、上田税務署管内の消費者に対する販売状況

2 洋酒...果実酒類、ウイスキー及びブランデー類、スピリッツ類、リキュール類

その他...みりん、その他の雑酒(平成16年度は発泡酒も含む)

資料：上田税務署

209 観光地来訪者の状況

単位：人

年 度	総 数		上田城跡		別所温泉	
	県 内	県 外	県 内	県 外	県 内	県 外
平成17年度	1,026,600	1,085,600	354,800	263,300	382,800	511,600
18	1,108,400	1,125,500	442,700	315,400	380,200	500,200
19	1,189,700	1,191,200	534,400	391,000	375,400	494,000
20	1,231,400	1,174,000	578,600	392,900	374,800	492,200
21	1,440,400	1,366,800	817,500	599,700	373,200	489,300

年 度	信濃国分寺		信州の鎌倉・塩田平	
	県 内	県 外	県 内	県 外
平成17年度	99,800	59,600	179,200	251,100
18	111,100	66,600	174,400	243,300
19	106,100	63,600	173,800	242,600
20	107,500	50,700	170,500	238,200
21	80,700	44,200	169,000	23,360

単位：百人

年 度	丸子温泉郷	
	県 内	県 外
平成17年度	1,828	2,869
18	1,610	2,578
19	1,616	2,494
20	1,541	2,383
21	1,575	2,430

単位：百人

年 度	菅平高原計	菅 平 高 原			角間溪谷
		夏季シーズン	冬季シーズン	その他	
平成17年度	10,835	6,923	2,368	1,544	288
18	10,861	7,022	2,370	1,469	285
19	10,713	7,050	2,335	1,328	310
20	10,751	7,090	2,231	1,430	300
21	10,254	6,710	2,070	1,474	310

資料：観光課

## 210 観光会館の利用状況

年 度	開館日数(日)	区 分	年間利用日数(件)	年間利用者数(人)	1日平均利用者数(人)
平成17年度	359	観光客数(POSレジ数)	-	15,516	43
		会議室利用者	219	6,680	31
18	360	観光客数(POSレジ数)	-	27,787	77
		会議室利用者	169	4,190	12
19	360	観光客数(POSレジ数)	-	27,351	76
		会議室利用者	91	1,769	19
20	359	観光客数(POSレジ数)	-	26,105	73
		会議室利用者		廃止	
21	356	観光客数(POSレジ数)	-	37,090	104

資料：観光課

## 211 塩田の館の利用状況

年 度	開館日数(日)	年間利用者数(人)	1日平均利用者数(人)
平成17年度	359	72,551	202
18	359	63,374	176
19	360	51,296	142
20	359	50,880	142
21	359	11,500	32

(注)平成21年度より集計方法が変更となった

資料：観光課

## 212 うつくしの湯の利用状況

年 度	開館日数(日)	年間利用件数(件)	1日平均利用者数(人)
平成17年度	314	117,652	375
18	313	116,356	372
19	314	122,231	389
20	313	124,089	396
21	312	125,020	401

資料：武石産業観光課

## 213 上田の景観80選

平成11年11月25日発表

分類	区分	名称	地区
自然系	眺望見晴らし	1 小牧山から市街地を望む	城下
		2 千曲公園から眺めた千曲川と市街地	泉田
		3 独鈷（とっこ）山から塩田平を望む	塩田
	山	4 太郎山の風景（特に市街地から）	中央など
		5 太郎山の逆さ霧	中央など
		6 独鈷山の風景	塩田
	川	7 千曲川と岩鼻	塩尻
		8 千曲川と烏帽子（えぼし）岳	城下
		9 上田大橋から見た千曲川の景色	塩尻・川辺
		10 矢出沢川の景色	中央・西部
		11 神川の景色	神川
		12 浦野川の景色（特に木橋の醤油久保橋）	川西
	湖・池など	13 沢山湖	塩田
		14 須川湖	城下
		15 常田池	東部
		16 塩田平のため池	塩田
		17 黄金沢川の源流	北部
	並木・大木・緑地帯	18 染屋台段丘のグリーンベルト	東部～神科
		19 上田城跡公園の「けやき並木遊歩道」	中央
		20 科野大宮社の巨木	東部
		21 天神宮のけやき（岩下）	神川
		22 大六のけやき（石神）	塩田
		23 大円寺のしだれ桜（奈良尾）	塩田
	田園風景	24 上田地域のりんご園（山口など）	北部など
		25 稲倉の棚田（岩清水）	豊殿
	山村風景	26 あやめの里（豊殿地区）	豊殿
		27 東山畑作地帯とそこからの眺め	塩田
	その他	28 野倉の集落	塩田
		29 鴻ノ巣の奇景	塩田
		30 千曲川から眺めた「日の出」と「夕暮れ」	千曲川
文化財・史跡		31 上田城跡（櫓と櫓門）	中央
		32 尼ヶ淵（祝町通り）から見た上田城	南部
	33 上田藩主の居館跡（上田高等学校正門）	中央	
	34 安楽寺八角三重塔	塩田	
	35 前山寺三重塔	塩田	
	36 中禅寺薬師堂	塩田	
	37 信濃国分寺三重塔	神川	
	38 信濃国分寺史跡公園	神川	
	39 西光寺阿弥陀堂（中組）	塩田	
	40 戸石・米山城跡	神科	
歴史的建造物・史跡	41 矢沢城跡公園	豊殿	
	42 石井鶴三美術館（旧上田市立図書館）	中央	
	43 上田蚕種協業組合の本館	東部	
	44 信州大学繊維学部の講堂	東部	
	45 旧宣教師館（上田リサーチパーク内）	塩田	
	46 （木造の）浦里小学校	川西	
	47 蚕影町（こかげちょう）通りの「まゆ倉」	東部	
	48 新町の桁型と矢出沢川沿いの石垣	西部	
	49 塩尻・太郎山麓の桑園石垣群	塩尻	

## 213 上田の景観80選 続き

平成11年11月25日発表

分類	区分	名称	地区
歴史系	歴史的建造物・史跡	50 生島足島神社の大鳥居と田園風景	塩田
		51 龍洞院参道、土堀のある風景（上青木）	神川
		52 天白山の石段（下之条）	泉田
	寺・神社	53 瀧水寺（りゅうすいじ＝赤坂）	豊殿
		54 塩野神社一帯（西前山）	塩田
		55 生島足島神社	塩田
		56 北向観音堂と参道	塩田
		57 常楽寺（御船の松）	塩田
		58 小泉大日堂、高仙寺一帯と杉並木	川西
		59 東昌寺一帯（浦野）	川西
	旧街道	60 旧北国街道、柳町の家並み	北部
		61 坂下の家並み（諏訪部、新町）	西部
		62 旧保福寺道、浦野宿の家並み	川西
63 上塩尻、蚕室づくりの家並み		塩尻	
都市生活系	小道・坂道	64 新町の散策道と旧家	西部
		65 源兵衛坂	南部
		66 あじさいの小径と塩田城跡（東前山）	塩田
	憩いの場・公園	67 四季の上田城跡公園（お堀、桜並木など）	中央
		68 長池公園	川辺
		69 玄蕃山（げんばやま）公園	神科
	道路・橋	70 上田ローマン橋	豊殿
		71 北小学校東側のフラワーロード	北部
		72 下堀バイパス沿いの花壇	神川
	鉄道・駅	73 上田ハープ橋	城下・神川
		74 別所線と塩田平の田園風景	塩田
		75 上田橋から見た別所線（鉄橋）	南部・城下
		76 上田駅温泉口広場	南部
	その他	77 蛭沢川となつめ河岸	中央
78 別所温泉街		塩田	
79 千曲川の「やな」		千曲川	
80 松茸山		塩田	

資料：都市計画課

## 214 丸子景観百選

平成18年2月

	名 称	地 区
1	保福寺峠と蝶ヶ原林道	鹿教湯
2	細尾の滝	鹿教湯
3	笠岩大しめ縄と笠岩神社	鹿教湯
4	内村ダム（鹿鳴湖）公園	鹿教湯
5	文殊堂	鹿教湯
6	鹿教湯渓谷と五台橋	鹿教湯
7	天龍寺の枝垂桜	町
8	高梨諏訪神社と祇園祭	高梨
9	独鈷山と千本桜	宮沢
10	宮沢地藏と枝垂桜	宮沢
11	霊泉寺川の稚児ヶ淵	霊泉寺
12	霊泉禅寺と大けやき	霊泉寺
13	法住寺虚空蔵堂	虚空蔵
14	郷土博物館	和子
15	丸子城址と彩りの森公園	東内・腰越・上丸子
16	飛魚と鳥羽山洞窟遺跡	腰越
17	馬坂橋と桜堤防	腰越
18	龍頭山龍福寺と黒松	腰越向井
19	一本木諏訪神社と御柱祭	腰越
20	御柱祭御練り	腰越
21	依田川の大淵・中淵	腰越
22	深山の棚田	腰越深山
23	深山諏訪神社とつつじ公園	腰越深山
24	緑の道（桜堤防）	上丸子
25	工業百年記念公園	上丸子
26	丸子公園	上丸子
27	安良居神社	上丸子
28	丸子ドドンコ	上丸子
29	信州爆水RUN IN 依田川	上丸子
30	丸子花火大会	上丸子
31	依田川に泳ぐこいのぼり	上丸子
32	海戸ポケットパーク	上丸子
33	カネタの煙突	上丸子
34	箱置峠からの眺望	中丸子
35	丸子稲荷神社と藤棚	中丸子
36	丸子ベルパーク	中丸子
37	岩谷堂宝蔵寺枝垂桜	上組
38	山寺（宗龍寺）の鐘楼と扇子池	上組
39	依田の水田地帯と眺望	御岳堂
40	鎌倉街道砂原峠からの浅間連山の眺望	中山
41	依田神社大神楽獅子舞	中山
42	龍顔寺山門と不動池	北原
43	吉池邸と桜	飯沼
44	愛宕山からの眺望	尾野山
45	尾野山三頭獅子と式三番叟	尾野山
46	尾野山千手観音堂	尾野山
47	信州国際音楽村周辺公園と花祭り	尾野山
48	ビュータウン茂沢と眺望	依田茂沢
49	千曲川を望む弘法大師堂	依田茂沢
50	延命地藏尊と大般若祭	長瀬
51	石尊の辻跡（雷電ゆかりの地）	長瀬
52	新幹線と依田川清流	長瀬
53	マリコヴィンヤードと天下山マレットゴルフ場	長瀬・塩川・藤原田
54	大石橋と花火大会	石井
55	狐塚ほたるの里	狐塚
56	南方薬師堂とかつらの木	南方
57	藤原田千手観音堂と桜	藤原田
58	箱置公園	藤原田・中丸子

資料：丸子地域自治センター建設課

## 15 市民経済計算

215 上田市の経済規模 平成19年度

区分	単位	長野県	上田市	県内シェア(%)
面積	km <sup>2</sup>	13,562.23	552.00	4.1
総人口	人	2,182,190	162,260	7.4
市内総生産	百万円	8,335,400	596,937	7.2
市民所得	百万円	5,897,579	448,261	7.6
製造品出荷額等	万円	703,320,316	58,068,838	8.3
製造業従業者数	人	222,000	20,462	9.2

(注) 人口は10月1日現在の推計人口

製造品出荷額等、製造業従業者数は12月31日現在

資料：長野県企画部情報統計課、情報推進課

216 上田市の水準 平成18年度

区分	単位	長野県	上田市	水準
人口密度	人/1km <sup>2</sup>	160.9	293.9	182.7
市民所得	千円/1人	2,865	2,763	96.4
製造品出荷額等	万円/従業員1人	3,168	2,838	89.6

(注) 水準は、長野県を100とした場合の上田市の指標。

水準 = 上田市 ÷ 長野県 × 100

資料：長野県企画部情報統計課、情報推進課

217 上田市の名目経済成長率と総生産

名目経済成長率(単位：%)			上田市内総生産(単位：千円)	
年度	上田市	長野県	年度	総生産額
平成15年度	1.7	0.0	平成15年度	468,987,421
16	0.7	0.5	16	606,018,280
17	2.1	2.6	17	593,600,989
18	2.0	0.5	18	605,428,556
19	1.4	1.1	19	596,936,704

(注) 名目経済成長率 = 該当年度総生産額 ÷ 該当年度の前年度総生産額 × 100

平成15年度は旧上田市の数値

資料：長野県企画部情報統計課、情報推進課

218 一人当たり市民所得の推移と県民所得との格差

年度	長野県(千円)	上田市(千円)	格差
平成15年度	2,756	2,747	100.4
16	2,755	2,658	100.0
17	2,838	2,808	98.9
18	2,789	2,687	96.3
19	2,865	2,763	96.4

(注) 格差は、長野県の所得を100とした場合の上田市の所得の指標。格差 = 上田市 ÷ 長野県 × 100

平成15年度は、旧上田市の数値

資料：長野県企画部情報統計課、情報推進課



## 219 産業別市内総生産と寄与度

単位：千円、%

項 目	平成18年度	平成19年度	増加率	構成比	増減額	寄与度
農 業	5,093,093	5,239,609	2.9	0.88	146,516	0.02
林 業	150,674	233,226	254.8	0.04	383,900	0.06
水 産 業	70,815	63,134	10.8	0.01	7,681	0.00
鉱 業	126,770	468,563	269.6	0.08	341,793	0.06
製 造 業	206,364,998	201,916,089	2.2	33.83	4,448,909	0.73
建 設 業	24,103,916	21,980,447	8.8	3.68	2,123,469	0.35
電 気 ・ ガ ス ・ 水 道 業	14,582,520	12,862,414	11.8	2.15	1,720,106	0.28
卸 売 ・ 小 売 業	43,486,128	29,848,074	31.4	5.00	13,638,054	2.25
金 融 ・ 保 険 業	35,236,234	33,162,244	5.9	5.56	2,073,990	0.34
不 動 産 業	83,444,372	85,095,602	2.0	14.26	1,651,230	0.27
運 輸 ・ 通 信 業	27,113,638	26,701,415	1.5	4.47	412,223	0.07
サ ー ビ ス 業	127,644,035	137,923,630	8.1	23.11	10,279,595	1.70
政 府 サ ー ビ ス 生 産 者	50,765,491	52,550,846	3.5	8.80	1,785,355	0.29
対家計民間非営利サービス生産者	12,053,261	11,864,406	1.6	1.99	188,855	0.03
小 計	629,934,597	619,909,699	1.6	103.85	10,024,898	1.66
( 控 除 ) そ の 他	24,506,039	22,972,995	6.3	3.85	1,533,044	0.25
上 田 市 内 総 生 産	605,428,556	596,936,704	1.4	100.00	8,491,852	1.40

(注) 寄与度は、全体の変化に対して各構成項目がどれだけ影響(寄与)しているかを把握する指標

寄与度 = 各項目の対前年増減額 ÷ 前年度の総生産額 × 100

資料：長野県企画部情報統計課、情報推進課

## 220 産業(3部門)別総生産の構成比の推移

単位：%

年 度	第 1 次	第 2 次	第 3 次
平成15年度	0.7	38.5	65.7
16	1.0	38.6	64.7
17	0.9	37.8	65.6
18	0.8	38.1	65.1
19	0.9	37.6	65.3

(注) 平成15年度は、旧上田市の数値

帰属利子控除前の構成比のため合計が100%とならない

資料：長野県企画部情報統計課、情報推進課

## 221 産業（大分類）別市内就業者数

産業大分類	就業者数 (人)	構成比 (%)	就業者数 (人)	構成比 (%)	就業者数 (人)	構成比 (%)	就業者数 (人)	構成比 (%)	就業者数 (人)	構成比 (%)
	総数		上田市		丸子町		真田町		武石村	
総数	82,299	100.0	61,741	100.0	12,348	100.0	5,952	100.0	2,258	100.0
農業	6,504	7.9	3,967	6.4	1,115	9.0	1,033	17.4	389	17.2
林業	61	0.1	24	0.0	11	0.1	24	0.4	2	0.1
水産業	14	0.0	13	0.0	1	0.0	-	-	-	-
鉱業	31	0.0	21	0.0	3	0.0	5	0.1	2	0.1
建設業	6,091	7.4	4,479	7.3	965	7.8	439	7.4	208	9.2
製造業	23,756	28.9	18,155	29.4	3,669	29.7	1,345	22.6	587	26.0
電機・ガス・水道業	381	0.5	307	0.5	41	0.3	26	0.4	7	0.3
情報通信業	1,138	1.4	957	1.6	132	1.1	42	0.7	7	0.3
運輸業	2,388	2.9	1,797	2.9	358	2.9	173	2.9	60	2.7
卸売・小売業	13,401	16.3	10,790	17.5	1,619	13.1	742	12.5	250	11.1
金融・保険業	1,560	1.9	1,317	2.1	153	1.2	78	1.3	12	0.5
不動産業	539	0.7	489	0.8	29	0.2	16	0.3	5	0.2
飲食店、宿泊業	4,346	5.3	3,183	5.2	611	4.9	444	7.5	108	4.8
医療、福祉	7,045	8.6	4,964	8.0	1,361	11.0	482	8.1	238	10.5
教育、学習支援業	3,199	3.9	2,591	4.2	317	2.6	213	3.6	78	3.5
複合サービス事業	1,257	1.5	862	1.4	213	1.7	134	2.3	48	2.1
サービス業	8,255	10.0	6,248	10.1	1,262	10.2	565	9.5	180	8.0
公務	1,951	2.4	1,374	2.2	352	2.9	170	2.9	55	2.4
分類不能の産業	382	0.5	203	0.3	136	1.1	21	0.4	22	1.0
(再掲)										
第1次産業	6,579	8.0	4,004	6.5	1,127	9.1	1,057	17.8	391	17.3
第2次産業	29,878	36.3	22,655	36.7	4,637	37.6	1,789	30.1	797	35.3
第3次産業	45,460	55.2	34,879	56.5	6,448	52.2	3,085	51.8	1,048	46.4
分類不能の産業	382	0.5	203	0.3	136	1.1	21	0.4	22	1.0

資料：平成17年国勢調査

## 222 産業活動別特化係数

平成19年度

産業区分	特化係数	長野県構成比	上田市構成比
農業	0.5	1.8	0.9
林業	0.0	0.1	0.0
水産業	0.0	0.0	0.0
鉱業	0.5	0.2	0.1
製造業	1.3	27.0	33.8
建設業	0.8	4.8	3.7
電気・ガス・水道業	1.2	1.9	2.2
卸売・小売業	0.8	6.3	5.0
金融・保険業	1.1	5.1	5.6
不動産業	1.0	14.9	14.3
運輸・通信業	0.8	5.6	4.5
サービス業	1.0	22.7	23.1
政府サービス生産者	0.8	11.5	8.8
対家計民間非営利サービス生産者	1.1	1.8	2.0
(再掲)			
第1次産業	0.5	1.9	0.9
第2次産業	1.2	31.9	37.6
第3次産業	0.9	69.9	65.3

(注) 各産業の県内産業での比較優位を示す指標。

特化係数 = 市内総生産の産業別構成比 ÷ 県内総生産の産業別構成比

1.0を超える産業は、県に比べ相対的にその産業に特化している。

帰属利子控除前の構成比のため合計が100%とならない

資料：長野県企画部情報統計課、情報推進課

## 16 議会・選挙・財政・行政

### 223 市議会本会議の開会及び提案件数等の状況

年次	招集回数		開会日数		提出案件数				請願件数	陳情件数
	定例会	臨時会	定例会	臨時会	総数	市長提出	(再掲)市長提出のうち専決分報告	議員提出		
平成18年	3	1	15	2	264	250	26	14	15	44
19	4	-	21	-	193	175	3	18	15	38
20	4	3	20	4	163	147	3	1	22	21
21	4	3	20	3	169	149	6	20	22	12

資料：議会事務局

### 224 市議会の党派別、年齢別議員数

調査月日 5月15日 単位：人

年次	定数	総数	党派別				年齢別(歳)										
			公明党	日本共産党	無所属	その他	25~29	30~34	35~39	40~44	45~49	50~54	55~59	60~64	65~69	70~74	75歳~
平成18年	34	34	4	4	26	-	-	-	1	-	5	5	6	5	10	2	-
19	34	34	4	4	26	-	-	-	1	-	4	6	5	4	12	1	1
20	34	34	4	4	26	-	-	-	1	-	2	5	5	6	12	2	1
21	34	34	4	4	26	-	-	-	1	-	1	6	5	5	12	2	2

資料：議会事務局

### 225 議会の各会派の状況

単位：人

平成21年 5月15日現在	総数	清流ネット	新生会	公明党	上田新風会	日本共産党	無所属
	34	11	11	4	4	4	-

資料：議会事務局

### 226 市議会の委員会の状況

年次	総務文教委員会		産業水道委員会				厚生委員会			環境建設委員会(-H19.3 建設消防委員会)		
	委員数(人)	開催回数(日)		委員数(人)	開催回数(日)		委員数(人)	開催回数(日)		委員数(人)	開催回数(日)	
委員会		協議会	委員会		協議会	委員会		協議会	委員会		協議会	委員会
平成18年	9	6	1	8	5	-	8	5	3	8	5	2
19	9	6	2	7	6	2	9	6	3	8	7	3
20	9	9	3	8	5	1	8	10	3	8	8	2
21	9	11	2	8	8	1	8	10	2	8	9	1

年次	議会運営委員会		議会広報特別委員会(H18.4.27設置)		地域交通対策特別委員会(H18.4.27設置)		市街地活性化対策特別委員会(H18.4.27設置)		地域医療対策特別委員会(H18.4.27設置)		行政改革特別委員会(H18.4.27設置)	
	委員数(人)	開催回数(日)	委員数(人)	開催回数(日)	委員数(人)	開催回数(日)	委員数(人)	開催回数(日)	委員数(人)	開催回数(日)	委員数(人)	開催回数(日)
平成18年	10	29	5	9	10	3	10	5	12	4	10	4
19	10	26	5	9	10	-	10	1	12	-	10	8
20	10	19	5	10	10	1	10	-	12	1	9	6
21	10	20	5	12	-	-	-	-	-	-	9	10

年次	分権型地方自治研究委員会(H18.4.27設置)		交流・文化施設特別委員会(H20.4.28設置)		地域中核病院特別委員会(H20.4.28設置)		議員定数研究委員会(H21.6.8設置)	
	委員数(人)	開催回数(日)	委員数(人)	開催回数(日)	委員数(人)	開催回数(日)	委員数(人)	開催回数(日)
平成18年	10	3						
19	10	6						
20	10	1	9	7	9	4		
21	9	9	9	3	9	6	7	6

資料：議会事務局

## 227 選挙人名簿の登録者の状況 調査月日9月1日 単位：人

年次	登録者数			対前年 増減
	総数	男	女	
平成17年	130,545	63,451	67,094	214
18	130,451	63,159	67,292	198
19	130,300	63,059	67,241	151
20	129,974	62,895	67,079	326
21	129,857	62,872	66,985	117

## 地域別

年次	上田	塩尻	川辺	神川	泉田	神科	豊殿	塩田	川西
平成17年	33,444	3,473	10,009	8,142	2,512	13,382	4,432	16,751	6,022
18	33,355	3,474	8,994	8,110	3,620	13,455	4,469	16,755	6,004
19	33,259	3,428	9,065	8,051	3,645	13,521	4,420	16,800	5,994
20	33,049	3,394	9,089	8,094	3,665	13,608	4,437	16,692	5,985
21	33,046	3,342	9,166	8,046	3,660	13,614	4,420	16,681	5,982

年次	丸子	真田	武石
平成17年	19,609	9,348	3,421
18	19,533	9,274	3,388
19	19,516	9,260	3,341
20	19,412	9,207	3,342
21	19,401	9,175	3,324

資料：選挙管理委員会

## 228 主要選挙の投票状況

単位：人

選挙名	区分	執行年月日	定数	候補者数	有権者数			投票者数			投票率 (%)	投票数	
					総数	男	女	総数	男	女		有効	無効
衆議院議員	小選挙区	H21.8.30	1	4	129,621	62,739	66,882	95,006	46,528	48,478	73.30	92,367	2,638
	比例区		180	888	129,621	62,739	66,882	94,987	46,520	48,467	73.28	93,158	1,828
参議院議員	選挙区	H19.7.29	2	4	130,075	62,946	67,129	82,246	40,243	42,003	63.23	80,478	1,766
	比例区		48	159	130,075	62,946	67,129	82,246	40,243	42,003	63.23	79,735	2,509
長野県知事		H18.8.6	1	2	129,323	62,523	66,800	77,508	37,362	40,146	59.93	76,800	707
長野県議会議員		H19.4.8	4	5	128,584	62,097	66,487	60,848	29,655	31,193	47.32	59,984	863
上田市市長		H22.3.28	1	3	128,481	62,090	66,391	79,716	38,097	41,619	62.04	78,649	1,066
上田市議会議員		H22.3.28	31	36	128,481	62,090	66,391	79,709	38,095	41,614	62.04	77,883	1825

選挙名	区分	執行年月日	党派別得票数					
			自由民主党	公明党	日本共産党	民主党	社会民主党	無所属その他の党
衆議院議員	小選挙区	H21.8.30	3,2524	-	14,554	43,373	-	1,916
	比例区		16,614	9,778	9,307	45,746	4,607	7,106
参議院議員	選挙区	H19.7.29	16,843	-	16,379	41,807	5,449	-
	比例区		13,690	9,725	8,385	32,965	3,728	11,242
長野県知事		H18.8.6	-	-	-	-	-	76,800
長野県議会議員		H19.4.8	15,536	-	16,414	-	-	28,034
上田市市長		H22.3.28	-	-	-	-	-	78,649
上田市議会議員		H22.3.28	-	11,225	9,889	4,616	-	52,153

(注) 按分票の小数点以下は四捨五入して表示したので、有効投票数と党派別得票数の合計値は異なる場合がある。

資料：選挙管理委員会

## 229 一般会計歳入歳出決算状況

区 分		平成18年度		平成19年度		平成20年度	
		決算額(円)	構成比(%)	決算額(円)	構成比(%)	決算額(円)	構成比(%)
歳 入	総 額	64,937,855,224	100.0	64,332,982,679	100.0	64,507,546,938	100.0
	市 税	21,178,068,381	32.6	23,091,299,383	35.9	22,924,996,894	35.5
	地 方 譲 与 税	2,066,961,320	3.2	843,794,000	1.3	786,178,000	1.2
	利 子 割 交 付 金	66,613,000	0.1	90,551,000	0.1	91,848,000	0.1
	配 当 割 交 付 金	62,217,000	0.1	69,325,000	0.1	26,460,000	0.0
	株 式 等 譲 渡 所 得 割 交 付 金	47,556,000	0.1	41,197,000	0.1	9,742,000	0.0
	地 方 消 費 税 交 付 金	1,749,087,000	2.7	1,722,936,000	2.7	1,624,565,000	2.5
	特 別 地 方 消 費 税 交 付 金	-	0.0	-	0.0	-	0.0
	ゴ ル フ 場 利 用 税 交 付 金	26,061,300	0.0	25,482,201	0.0	23,056,632	0.0
	自 動 車 取 得 税 交 付 金	356,440,000	0.5	339,159,000	0.5	294,272,000	0.5
	地 方 特 例 交 付 金	538,071,000	0.8	150,531,000	0.2	252,705,000	0.4
	地 方 交 付 税	13,272,434,000	20.4	12,668,709,000	19.7	13,213,912,000	20.5
	交 通 安 全 対 策 特 別 交 付 金	34,525,000	0.0	34,730,000	0.1	31,592,000	0.0
	分 担 金 及 び 負 担 金	1,210,364,022	1.9	1,205,041,838	1.9	1,156,269,812	1.8
	使 用 料 及 び 手 数 料	1,243,966,989	1.9	1,208,624,646	1.9	1,164,166,368	1.8
	国 庫 支 出 金	4,321,203,207	6.7	3,984,949,027	6.2	5,973,003,591	9.3
	県 支 出 金	2,251,881,648	3.5	2,728,037,655	4.2	2,769,661,223	4.3
	財 産 収 入	1,796,127,467	2.8	241,855,584	0.4	277,096,694	0.4
	寄 附 金	7,226,212	0.0	7,913,700	0.0	42,759,302	0.1
	繰 入 金	49,055,294	0.1	49,330,228	0.1	134,495,992	0.2
繰 越 金	2,938,735,555	4.5	2,993,973,837	4.7	2,116,749,189	3.3	
諸 収 入	6,099,960,829	9.4	6,577,442,580	10.2	7,375,017,241	11.4	
市 債	5,621,300,000	8.7	6,258,100,000	9.7	4,219,000,000	6.5	
歳 出	総 額	61,943,881,387	100.0	62,216,233,490	100.0	61,020,002,258	100.0
	議 会 費	330,334,437	0.5	364,889,501	0.6	378,027,081	0.6
	総 務 費	8,005,746,619	12.9	6,990,173,232	11.2	5,806,148,547	9.5
	民 生 費	14,193,931,382	22.9	15,325,226,104	24.6	14,997,464,710	24.6
	衛 生 費	3,634,708,919	5.9	3,678,830,579	5.9	3,857,922,907	6.3
	労 働 費	283,905,188	0.5	261,077,835	0.4	259,902,777	0.4
	農 林 水 産 業 費	3,033,539,077	4.9	2,963,425,832	4.8	2,804,270,262	4.6
	商 工 費	5,531,344,690	8.9	4,465,359,217	7.2	4,931,574,131	8.1
	土 木 費	10,077,148,122	16.3	10,377,254,939	16.7	11,254,646,273	18.4
	消 防 費	1,601,965,485	2.6	1,503,699,662	2.4	1,565,304,083	2.6
	教 育 費	5,094,825,720	8.2	5,337,747,173	8.6	6,367,275,782	10.4
	公 債 費	9,482,896,809	15.3	10,805,081,495	17.4	8,777,209,367	14.4
	災 害 復 旧 費	673,534,939	1.1	143,467,921	0.2	20,256,338	0.0
	諸 支 出 金	-	0.0	-	0.0	-	0.0
歳 入 歳 出 差 引 額	2,993,973,837		2,116,749,189		3,487,544,680		

資料：財政課

## 230 一般会計財源別歳入状況

財源別	平成18年度		平成19年度		平成20年度	
	決算額(円)	構成比(%)	決算額(円)	構成比(%)	決算額(円)	構成比(%)
総 額	64,937,855,224	100.0	64,937,855,224	100.0	64,332,982,679	100.0
自主財源	34,523,504,749	53.2	34,523,504,749	53.2	35,375,481,796	55.0
依存財源	30,414,350,475	46.8	30,414,350,475	46.8	28,957,500,883	45.0

資料：財政課

## 231 一般会計から特別会計への繰出金の状況

単位：円

特別会計別	平成18年度決算額	平成19年度決算額	平成20年度決算額
総 額	8,281,331,305	7,846,798,602	7,313,354,416
土地取得事業特別会計	-	-	-
塩田有線放送電話事業特別会計	6,117,017	92,723	283,327
同和地区住宅新築資金等貸付事業特別会計	19,139,575	21,623	54,049
交通災害共済事業特別会計	5,646,594	6,054,596	6,510,739
社会福祉授産事業特別会計	42,861,558	38,142,255	41,016,057
国民健康保険事業特別会計	1,049,973,437	808,156,108	611,209,965
老人保健事業特別会計	1,278,560,000	1,027,491,000	54,878,000
後期高齢者医療事業特別会計	-	-	349,968,504
介護保険事業特別会計	1,553,109,000	1,488,084,536	1,597,807,005
市街地再開発事業特別会計	156,419,737	143,882,000	149,185,000
駐車場事業特別会計	10,742,592	46,084,000	51,844,000
真田公共下水道事業特別会計	282,954,000	299,090,000	-
真田農業集落排水事業特別会計	89,000,000	91,680,000	-
武石簡易水道事業特別会計	11,928,000	24,837,000	-
獅子ヶ城簡易水道事業特別会計	-	-	-
武石農業集落排水事業特別会計	197,321,000	191,594,000	-
武石診療所事業特別会計	9,610,444	9,218,124	9,318,057
公共下水道事業会計	2,719,254,000	2,752,545,000	3,137,270,000
農業集落排水事業会計	733,936,000	787,325,000	1,103,418,000
産院事業会計	-	-	3,718,400
水道事業会計	114,758,351	132,500,637	196,873,313
真田有線放送電話事業会計	-	-	-

資料：財政課

232 特別会計歳入歳出決算状況

単位：円

会 計 名		平成18年度	平成19年度	平成20年度
歳 入	総額	57,365,564,735	59,568,919,320	44,198,146,578
	土地取得事業会計	-	50,000,000	38,619,382
	塩田有線放送電話事業会計	53,247,326	48,042,745	44,184,813
	同地区住宅新築資金等貸付事業会計	110,555,320	97,701,128	84,031,946
	交通災害共済事業会計	49,636,864	54,235,392	57,535,002
	社会福祉授産事業特別会計	76,300,527	70,850,495	66,902,497
	国民健康保険事業会計	14,659,735,563	15,825,145,005	15,110,369,677
	老人保健事業会計	15,491,690,207	15,180,224,920	1,657,431,182
	後期高齢者医療事業特別会計	-	-	1,401,537,448
	介護保険事業特別会計	10,764,804,573	11,112,635,288	11,254,265,624
	市街地再開発事業会計	277,374,970	213,854,483	225,455,640
	駐車場事業会計	149,013,047	182,754,439	189,116,607
	武石診療所事業特別会計	173,358,577	163,148,231	152,215,531
	武石簡易水道事業特別会計	99,316,844	119,483,595	-
	獅子ヶ城簡易水道事業特別会計	13,175,386	10,260,075	-
	真田公共下水道事業特別会計	962,610,850	1,086,537,842	-
	真田農業集落排水事業特別会計	166,018,908	198,882,034	-
	真田農業集落排水事業特別会計	258,196,683	245,597,398	-
	真田集合支払特別会計	-	-	-
	公共下水道事業会計(収益の収入)	4,749,868,881	4,832,380,230	5,331,786,454
	公共下水道事業会計(資本の収入)	4,342,016,525	5,261,364,766	3,284,316,097
	丸子公共下水道事業会計	-	-	-
	農業集落排水事業会計(収益の収入)	861,543,983	918,854,343	1,246,076,194
	農業集落排水事業会計(資本の収入)	260,337,748	229,080,430	342,394,000
	丸子農業集落排水事業会計	-	-	-
	本産院事業会計(収益の収入)	396,255,909	383,409,408	291,916,297
	本産院事業会計(資本の収入)	1,950,000	-	-
	水道事業会計(収益の収入)	2,970,119,035	2,943,948,028	2,930,933,083
	水道事業会計(資本の収入)	414,428,665	277,907,004	425,708,111
	真田有線放送電話事業会計(収益の収入)	63,693,344	62,490,791	63,193,493
真田有線放送電話事業会計(資本の収入)	315,000	131,250	157,500	
総額	57,769,194,752	62,776,414,312	49,690,547,784	
歳 出	土地取得事業会計	-	50,000,000	38,619,382
	塩田有線放送電話事業会計	46,473,615	43,575,554	35,294,899
	同地区住宅新築資金等貸付事業会計	110,116,710	95,124,670	82,551,297
	交通災害共済事業会計	49,636,864	48,284,554	53,865,709
	社会福祉授産事業特別会計	71,965,863	69,082,332	65,134,334
	国民健康保険事業会計	13,791,335,380	15,065,993,981	14,585,903,539
	老人保健事業会計	15,214,241,143	15,086,267,324	1,462,289,382
	後期高齢者医療事業特別会計	-	-	1,396,902,148
	介護保険事業特別会計	10,341,884,101	10,885,775,735	11,115,156,042
	市街地再開発事業会計	277,374,970	213,553,782	225,355,327
	駐車場事業会計	148,935,047	182,447,356	189,016,260
	武石診療所事業特別会計	149,733,435	143,283,484	131,025,129
	武石簡易水道事業特別会計	93,041,632	115,183,303	-
	獅子ヶ城簡易水道事業特別会計	10,303,882	5,108,889	-
	真田公共下水道事業特別会計	936,818,985	1,055,920,106	-
	真田農業集落排水事業特別会計	154,824,917	190,632,691	-
	真田農業集落排水事業特別会計	251,510,914	239,220,464	-
	真田集合支払特別会計	-	-	-
	公共下水道事業会計(収益の支出)	4,366,400,954	4,324,788,480	4,875,302,227
	公共下水道事業会計(資本の支出)	5,704,025,238	7,470,658,054	7,462,995,571
	丸子公共下水道事業会計	-	-	-
	農業集落排水事業会計(収益の支出)	1,014,779,455	1,015,068,270	1,399,826,819
	農業集落排水事業会計(資本の支出)	493,893,626	513,974,450	1,007,526,521
	丸子農業集落排水事業会計	-	-	-
	本産院事業会計(収益の支出)	301,477,849	332,196,996	330,956,221
	本産院事業会計(資本の支出)	12,399,450	5,252,100	4,252,500
	水道事業会計(収益の支出)	2,737,019,015	2,719,717,271	2,649,980,109
	水道事業会計(資本の支出)	1,445,019,563	2,860,791,205	2,527,106,695
	真田有線放送電話事業会計(収益の支出)	45,775,111	44,239,211	50,316,663
	真田有線放送電話事業会計(資本の支出)	207,033	274,050	1,171,010

資料：財政課

## 233 市税の収入状況

区 分	平成18年度		平成19年度		平成20年度	
	決算額(円)	収納率(%)	決算額(円)	収納率(%)	決算額(円)	収納率(%)
総 額	21,178,068,381	90.3	23,091,299,383	100.0	22,924,996,894	100.0
現年課税分	20,789,999,257	97.1	22,701,826,703	98.3	22,584,819,974	98.5
滞納繰越分	388,069,124	19.2	389,472,680	1.7	340,176,920	1.5
内 訳						
市 民 税	8,146,769,861	38.5	10,014,746,366	43.4	9,572,061,233	41.8
固定資産税	10,382,786,910	49.0	10,434,872,909	45.2	10,741,459,517	46.9
軽自動車税	318,166,965	1.5	331,861,502	1.4	338,158,624	1.5
市たばこ税	977,254,540	4.6	956,867,080	4.1	924,959,794	4.0
特別土地保有税	-	0.0	-	0.0	-	0.0
入 湯 税	58,088,425	0.3	52,845,225	0.2	46,987,700	0.2
都市計画税	1,295,001,680	6.1	1,300,103,901	5.6	1,301,366,126	5.7
鉦 産 税	-	0.0	2,400	0.0	3,900	0.0

資料：財政課

## 234 普通会計の経費別決算額

年 度	総 額		人 件 費		物 件 費	
	金 額(円)	構成比(%)	金 額(円)	構成比(%)	金 額(円)	構成比(%)
平成16年度	59,259,679	100.0	10,115,994	17.1	6,731,226	11.4
17	59,037,768	100.0	10,425,030	17.7	6,816,878	11.6
18	62,242,963	100.0	10,068,198	16.2	6,614,873	10.6
19	62,418,227	100.0	9,862,727	15.8	6,251,396	10.0
20	60,881,191	100.0	9,904,406	16.3	6,194,235	10.2

年 度	投資的経費		そ の 他	
	金 額(円)	構成比(%)	金 額(円)	構成比(%)
平成16年度	8,562,290	14.4	33,850,169	57.1
17	8,268,218	14.0	33,527,642	56.7
18	7,968,421	12.8	37,591,471	60.4
19	7,311,176	11.7	38,992,928	62.5
20	7,167,279	11.8	37,615,271	61.7

(注) 平成16年度は4市町村の合計

資料：財政課



## 235 市有財産の状況

年 度	行 政 財 産 (㎡)				普 通 財 産			
	公用財産		公共用財産		土 地 (㎡)	建 物 (㎡)	山 林	
	土 地	建 物	土 地	建 物			面積(㎡)	立木の推定量(立方m)
平成17年度	64,775	35,873	3,750,666	588,472	2,053,928	29,274	46,928,109	780,604
18	67,204	36,905	3,770,848	592,292	2,053,795	28,915	47,099,896	796,244
19	69,021	36,905	3,789,069	598,580	2,064,293	28,507	47,099,896	805,224
20	71,633	36,675	3,833,158	596,980	2,546,948	22,899	50,264,742	814,608
21	70,502	36,540	3,837,409	596,129	2,556,316	20,031	50,264,171	837,718

年 度	有価証券(千円)	出資金(千円)	基金(千円)
平成17年度	149,347	1,767,457	14,188,934
18	149,347	1,687,766	16,323,543
19	149,347	1,687,661	18,063,577
20	149,347	1,707,571	17,889,467
21	149,847	1,707,505	18,762,404

資料：公有財産管理課

## 236 女性の公職参画状況

年 度	総 数 (人)	女性委員 総数(人)	女性委員 比率(%)	女性委員数(人)				
				法律上設置を義務 付けられている 付属機関	法律上設置すること ができる付属機関	国等の告示要綱等 による付属機関	市条例のみによる 付属機関	条例以外 付属機関
平成17年度	427	141	33.0	13	38	23	44	23
18	776	284	36.6	16	75	8	161	24
19	645	253	39.2	11	67	8	151	16
20	710	291	40.9	11	69	10	150	51
21	630	258	40.9	13	66	10	158	11

(注) 17年度は旧上田市の数値

資料：人権男女共同参画課

## 237 市の職員数

## 職種別

平成21年10月1日現在 単位：人

区 分	総 数	市 長 部 局	議 会 事 務 局	選 管 事 務 局	監 査 事 務 局	農 委 事 務 局	教 育 委 員 会 事 務 局	学 校 そ の 他	上 下 水 道 局	消 防 本 部	派 遣 等 そ の 他
総 数	1,433	945	9	3	4	6	178	14	92	145	37
一般行政職員（事務）	888	725	8	3	4	5	117	-	-	-	26
一般行政職員（技術）	189	183	-	-	-	1	2	-	-	-	3
技能労務職員	119	37	1	-	-	-	59	14	-	-	8
企業職員	92	-	-	-	-	-	-	-	92	-	-
消防職員	145	-	-	-	-	-	-	-	-	145	-

(注) 水道局に所属する職員は、すべて企業職員とした

## 所属・男女別

区 分	総数	男	女
総 数	1,433	933	500
市長事務部局職員計	1,182	742	440
政策企画局	30	24	6
総務部	61	51	10
財政部	87	67	20
市民生活部	67	43	24
健康福祉部	132	55	77
こども未来部	233	22	211
商工観光部	29	24	5
農政部	34	31	3
都市建設部	89	82	7
消防部	145	143	2
丸子地域自治センター	78	56	22
真田地域自治センター	57	37	20
武石地域自治センター	37	24	13
会計課	11	5	6
上下水道局	92	78	14
他部局職員計	214	160	54
議会事務局	9	7	2
教育委員会	192	143	49
選挙管理委員会事務局	3	3	-
監査委員会事務局	4	3	1
農業委員会事務局	6	4	2
派遣等その他	37	31	6

(注) 三役及び教育長を除く

資料：人材開発課

238 上田市の組織図（平成21年4月1日現在）

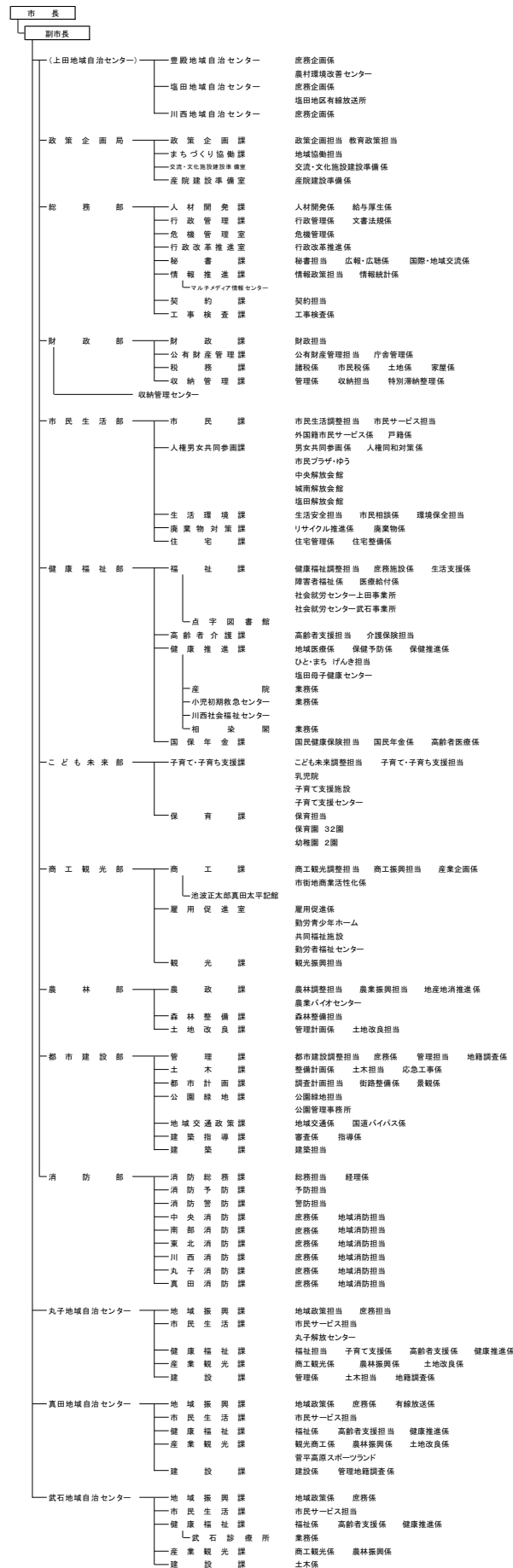

<会計管理有組織>



<公営企業>

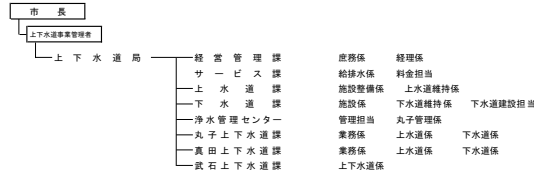

<議会>



<教育委員会>

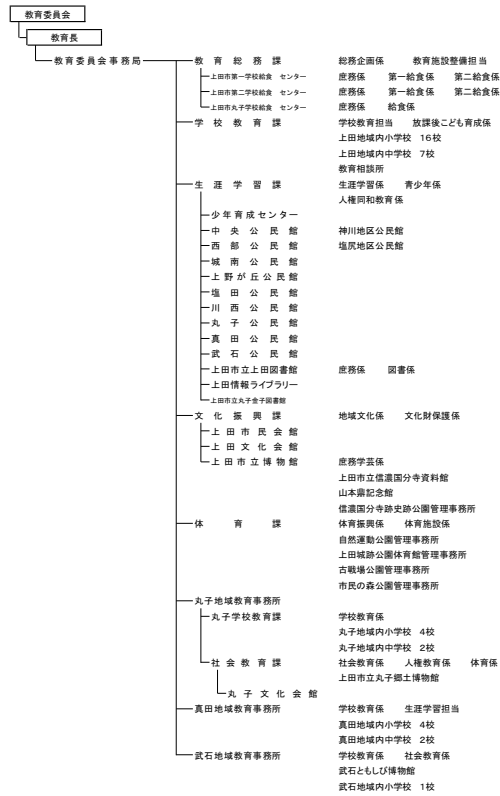

<その他の行政委員会>

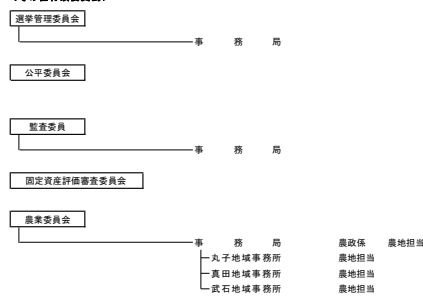

保育園	幼稚園	小学校	中学校
東部保育園	ちこぎ幼稚園	清明小学校	第一中学校
西部保育園	わかぎ幼稚園	浦里小学校	第二中学校
南部保育園		東小学校	第三中学校
北保育園		西小学校	第四中学校
塩尻保育園		北小学校	第五中学校
神川第一保育園		丸子中央小学校	第六中学校
神川第二保育園		城下小学校	第七中学校
園分保育園		塩尻小学校	第八中学校
神科第一保育園		川辺小学校	第九中学校
神科第二保育園		神川小学校	第十中学校
豊秋保育園		神科小学校	第十一中学校
城下保育園		豊秋小学校	第十二中学校
川辺保育園		東塩田小学校	第十三中学校
下之条保育園		中塩田小学校	第十四中学校
泉田保育園		塩田西小学校	第十五中学校
塩田中央保育園			
東塩田保育園			

平成 21 年版

## 上 田 市 の 統 計

平成 23 年 3 月 発行

編集・発行 上田市総務部情報推進課

〒 3 8 6 - 8 6 0 1

上田市大手 1 - 1 1 - 1 6

電話 (代) 0 2 6 8 - 2 2 - 4 1 0 0 内線 1226

メールアドレス [tokei@city.ueda.nagano.jp](mailto:tokei@city.ueda.nagano.jp)

U R S <http://www.city.ueda.nagano.jp>