

# 上田市の統計

平成 28 年

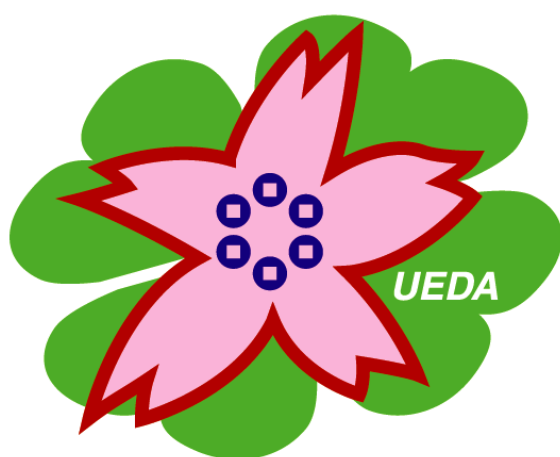

上 田 市



## はじめに

ここに、平成 28 年版「上田市の統計」を刊行いたしました。

この統計書は、本市の各分野にわたる基本的な統計数値を総合的に収録したものであり、市勢の現状や推移を数量的見地から明らかにするために毎年刊行しています。

今日、上田市を取り巻く社会情勢は、少子高齢化、情報化、国際化、生活様式や価値観の多様化等に伴い、日々めまぐるしく変化しています。こうした中で、統計情報は様々な分野で用いられ、その重要性はますます高まり、需要も増大しています。

本書により、市勢への認識をより深めていただくとともに、広く多方面において御活用いただければ幸いです。

なお、編集にあたりまして、より使いやすいようにと努めてまいりましたが、不備な点につきましては、皆様の御指導を仰ぎ、更に充実させてまいりたいと考えています。

終わりに、本書の刊行にあたり、貴重な資料を御提供くださいました関係各位の皆様に厚く御礼を申し上げます。

平成 30 年 3 月

上 田 市 長

# 上田市民憲章

上田市は 千曲川の清流と菅平高原から美ヶ原高原までひろがる豊かな自然や 先人の築いた歴史と文化を大切にするまちです

わたくしたちは 上田市民であることに誇りと責任を持ち 未来への発展を願って ここに市民憲章を定めます

1 美しい自然を守り 歴史や伝統に学ぶ 文化の薫るまちをつくります

1 共に尊重し合い 平和を愛し やさしさあふれるまちをつくります

1 未来を担う子どもらが健やかに育つ 夢あるまちをつくります

1 多彩な産業と資源をいかし 希望と活力みなぎるまちをつくります

制定日 平成 19 年 10 月 2 日

告示 平成 19 年 10 月 3 日

## 姉妹都市

鎌倉市（神奈川県）

上越市（新潟県）

豊岡市（兵庫県）

九度山町（和歌山県）

ダボス町（スイス連邦グラウビュンデン州）

## 友好都市

練馬区（東京都）

ブルームフィールド市郡（アメリカ合衆国コロラド州）

寧波市（中華人民共和国浙江省）

# 利用にあたって

- 1 この統計書は、上田市に関する市勢全般の基本的な統計資料を中心に収録したものです。
- 2 統計表中、総数と内訳の計が一致しない場合がありますが、これは、数字の単位未満について四捨五入または切捨てをしてあるためです。また、すでに公表されている数値と相違するものは、編集の際に訂正したものです。
- 3 資料は、各官庁、団体、会社、庁内各課等から直接収集したもので、出所は各表の下部に掲げ、刊行物によるものはその書名及び統計調査名を付記しました。
- 4 統計表中の数値において、一部長野県地方集計による概数で掲載したものがあり、後日、国において公表される確定値と相違することがありますので、注意してください。  
なお、これについては脚注に記載してあります。
- 5 調査の時点・時期については、特に注記しないかぎり表の時期の示し方は、次のとおりです。  
「年次」 … 歴年（1月～12月）  
「年度」 … 会計年度（4月～翌年3月）  
「年・月・日」 … 調査年月日
- 6 統計表中の符号の用法は、次のとおりです。  
「0」 … 単位未満  
「-」 … 該当数字のないもの  
「…」 … 不詳  
「△」 … マイナス又は赤字のもの  
「X」 … 該当数字の公表を差し控えたもの
- 7 統計表中の地域表示については次のとおりです。  
「東信」 … 上田市、小諸市、佐久市、東御市、小県郡、北佐久郡、南佐久郡  
「上小」 … 上田市、東御市、小県郡

# 目次

上田市早わかり.....	i	33 借入耕地、貸付耕地、耕作放棄地(販売農家).....	41
上田市の1日.....	i	34 販売目的で作付けした作物の類別作付農家数と作付面積 (販売農家).....	43
上田市の1世帯.....	ii	35 販売目的で栽培した果樹の品目別栽培農家数(販売農家) .....	44
上田市の市政.....	iii	36 農家数.....	45
グラフ.....	iv	37 経営耕地面積規模別農家数の推移(販売農家).....	45
上田市の主要指標.....	x	38 農産物販売金額1位の部門別農家数(販売農家).....	46
長野県19市の比較.....	xii	39 耕地面積の状況.....	46
1 自然.....	1	40 主要農産物の状況.....	47
1 市域の変遷・上田市の周辺町村合併経過.....	1	41 農地転用の状況.....	48
2 地勢・位置.....	2	42 森林面積.....	48
3 土地の地目別面積.....	2	43 保有山林面積規模別経営体数.....	49
4 土地利用区分別面積.....	2	44 林道開設状況.....	49
5 気象の概況.....	3	45 農業融資あっせんの状況.....	50
6 山・川.....	5	46 転作促進研修センターの利用状況.....	51
2 人口・世帯.....	6	47 農村環境改善センターの利用状況.....	51
7 人口の移り変わり(現上田市域).....	6	48 農林漁業体験実習館「ささらの湯」の利用状況.....	51
8 国勢調査年次別の世帯数及び人口.....	8	49 室賀温泉スタンドの利用状況.....	51
9 男女別5歳階級別人口の推移.....	9	5 商工業・金融.....	52
10 年齢別人口構成.....	14	50 商業(卸売業・小売業)の推移.....	52
11 人口動態(自然動態).....	15	51 産業分類別商業(卸売業・小売業)の概況.....	52
12 人口動態(社会動態).....	15	52 地区別商業(卸売業・小売業)事業所数等.....	53
13 人口動態率.....	16	53 売場面積1,000㎡以上の店舗(事業所ごと).....	53
14 人口異動の地方別概況.....	17	54 従業者規模別商業(卸売業・小売業)事業所数等.....	54
15 人口集中地区の人口、面積及び人口密度.....	18	55 セルフサービス店の売場面積規模別事業所数等.....	54
16 人口、世帯、面積、人口密度(長野県 東信 上小 小県 市内) .....	18	56 工業の推移.....	54
17 外国人住民数.....	19	57 工業の概況.....	55
18 15歳以上人口の労働力状態.....	20	58 中小企業融資あっせんの状況.....	57
19 従業地による産業大分類、年齢(5歳階級)別15歳以上就業 者数.....	21	59 池波正太郎真田太平記館の利用状況.....	58
20 産業大分類別15歳以上就業者数の推移.....	22	60 技術研修センターの利用状況.....	58
21 産業別就業者数(長野県 東信 上小 小県 市内).....	24	61 金融機関別店舗数.....	58
22 15歳以上の通勤、通学の流入出の状況.....	25	62 金融機関の諸勘定の状況.....	58
23 常住(夜間)人口と昼間人口.....	28	6 教育・文化.....	59
24 町丁大字別の世帯数及び人口(住民基本台帳人口).....	29	63 学校総覧.....	59
25 自治会別の世帯数及び人口(住民基本台帳人口).....	30	64 小学校施設の概況.....	60
3 事業所.....	32	65 中学校施設の概況.....	60
26 産業大分類別事業所数及び従業者数(民営).....	32	66 小学校の学年別学級数と児童数.....	61
27 産業大分類別従業者規模別事業所数(民営).....	33	67 中学校の学年別学級数と生徒数.....	62
28 産業大分類別従業者規模別従業者数(民営).....	34	68 中学校卒業者の状況.....	63
4 農林業.....	35	69 幼稚園の状況.....	64
29 専業、兼業別農家数(販売農家).....	35	70 高等学校の概況.....	64
30 農家人口(販売農家).....	37	71 高等学校卒業者の状況.....	65
31 経営耕地面積規模別農家数(販売農家).....	39	72 高等学校の産業別就職者の状況.....	66
32 経営耕地種類別面積及び農家数(販売農家).....	40	73 高等学校の産業大分類別県内就職者の状況.....	67
		74 小中学校児童、生徒の体位の概況(平均).....	68
		75 学校給食の状況.....	69
		76 博物館の利用状況.....	70
		77 山本鼎記念館の利用状況.....	70
		78 信濃国分寺資料館の利用状況.....	70

79 図書館の利用状況.....	71	10 福祉・社会保障.....	104
80 市民会館、サントミューゼの利用状況.....	72	127 生活保護人員の状況.....	104
81 各スポーツ施設の状況.....	73	128 生活保護費の支出状況.....	104
82 スポーツ施設の利用状況.....	75	129 高齢者福祉対策の状況.....	105
83 市民の森公園施設の利用状況.....	76	130 後期高齢者医療の状況.....	105
84 公民館活動の状況.....	77	131 福祉医療費給付金の状況.....	106
85 公民館の利用状況.....	77	132 高齢者福祉センターの利用状況.....	106
86 上田文化会館(ホール)の利用状況.....	77	133 長瀬市民センターの利用状況.....	106
87 丸子文化会館の利用状況.....	78	134 丸子老人福祉センターの利用状況.....	107
88 信州国際音楽村の利用状況.....	78	135 相染閣の利用状況.....	107
89 郷土博物館の利用状況.....	78	136 上田地域シルバー人材センターの状況.....	107
90 真田主要施設の利用状況.....	79	137 第1号被保険者介護保険料の状況.....	108
91 国・県・市指定文化財種類別一覧表.....	79	138 要介護認定の状況.....	108
92 上田市の文化財.....	80	139 介護保険の給付の状況.....	109
<b>7 建設.....</b>	<b>85</b>	140 配食サービスの利用状況.....	109
93 道路の概況.....	85	141 養護老人ホーム入所者の状況.....	110
94 幅員別道路の状況.....	85	142 養護老人ホーム入退所の状況.....	110
95 橋りょうの概況.....	86	143 特別養護老人ホーム別所温泉長寿園入所者の状況.....	110
96 市地域内の国道・県道の状況.....	87	144 特別養護老人ホーム室賀の里入所者の状況.....	111
97 都市計画街路実施(計画)の状況.....	88	145 特別養護老人ホームうえだ敬老園入所者の状況.....	111
98 都市計画地域・地区.....	89	146 特別養護老人ホームローマンうえだ入所者の状況.....	112
99 公営住宅建設の状況及び管理戸数.....	91	147 特別養護老人ホームしおがわ敬老園入所者の状況.....	112
100 建築確認申請状況.....	91	148 特別養護老人ホームベルポートまるこ東入所者の状況.....	113
101 都市公園の概況.....	91	149 特別養護老人ホームアザレアさなだ入所者の状況.....	113
102 地価額の推移.....	92	150 依田窪特別養護老人ホーム入所者の状況.....	114
<b>8 運輸・通信.....</b>	<b>94</b>	151 障がい者福祉の状況.....	114
103 JR 上田駅の乗車客数の状況.....	94	152 障害者手帳等交付の内訳.....	116
104 しなの鉄道各駅の乗降車客数の状況.....	94	153 点字図書館の利用状況.....	116
105 別所線の利用状況.....	94	154 保育所の概況.....	117
106 貨物発送・到着の状況(西上田駅).....	95	155 乳児院の状況.....	117
107 私営バス路線別運輸状況.....	95	156 児童館の利用状況.....	117
108 市内循環バス・オレンジバスの利用状況.....	96	157 児童クラブの利用状況.....	118
109 軽自動車等届出台数.....	96	158 学童保育所の利用状況.....	118
110 乗用車等課税台数.....	97	159 ふれあい福祉センターの利用状況.....	118
111 自動車保有(登録)台数.....	97	160 家庭児童相談室の相談別受付状況.....	119
112 平井寺トンネル有料道路の利用状況.....	97	161 相談事業利用状況.....	119
113 三才山トンネルの利用状況.....	98	162 募金の状況.....	119
114 上田菅平インターチェンジの利用状況.....	98	163 国民健康保険の概況.....	120
115 電話の加入状況.....	98	164 国民健康保険の給付の状況.....	120
116 有線放送電話の状況.....	99	165 国民年金被保険者の状況.....	121
117 テレビ契約者の状況.....	99	166 国民年金受給者の状況.....	121
118 有線テレビ契約者の状況.....	99	<b>11 健康・医療・環境.....</b>	<b>122</b>
119 マルチメディア情報センターの利用状況.....	100	167 医療等施設の状況.....	122
<b>9 労働.....</b>	<b>101</b>	168 医療等従事者数.....	122
120 産業別、従業者規模別労働組合数及び組合員数.....	101	169 感染症等の発症状況.....	123
121 法規別労働組合数及び組合員数.....	101	170 結核の発生状況.....	123
122 産業別職業紹介状況.....	102	171 健康相談の状況.....	123
123 職業紹介状況.....	102	172 死因別死亡者数.....	124
124 学校卒業者職業紹介状況.....	102	173 予防接種の実施及び各種検診の状況.....	125
125 雇用保険支給状況.....	103	174 市立産婦人科病院の状況.....	126
126 労働福祉施設の利用状況.....	103	175 内科小児科初期救急センターの利用状況.....	127
		176 母乳・妊婦相談室(旧母子健康センター)の利用状況.....	127
		177 食品衛生関係営業施設(要許可施設)の状況.....	128
		178 環境衛生関係営業施設の状況.....	129
		179 斎場(火葬場)施設の利用状況.....	129
		180 ごみ収集の状況.....	130
		181 資源ごみの状況.....	131

182	上田クリーンセンター・丸子クリーンセンターの焼却処理の状況	131
183	し尿処理の状況	132
184	公害苦情の種類別状況	132
185	畜犬の登録等の状況	132

## 12 水道..... 133

186	上水道の給水人口等普及状況	133
187	上水道の業務状況	133
188	上水道事業会計の収入・支出の状況	134
189	公共下水道の概況	135
190	農業集落排水の概況	136
191	単独・合併処理浄化槽の設置状況	137

## 13 消防・警察・司法..... 138

192	消防現有勢力	138
193	火災発生の状況	139
194	火災による被災状況	139
195	火災発生の原因別状況	139
196	救急出場・搬送の状況	139
197	交通違反と事故発生の状況	140
198	交通事故の内容別状況	140
199	刑法犯発生の状況	140
200	少年保護事件の状況	141

## 14 市民生活・観光..... 142

201	市民相談室の利用状況	142
202	市民プラザ・ゆうの利用状況	142
203	交通災害共済の加入状況	142
204	交通災害共済見舞金の状況	143
205	市民課・市民生活課窓口事務の状況	144
206	電力・電灯需要の概況	144
207	都市ガスの消費状況	145
208	酒類の消費状況	146

209	観光地来訪者の状況	146
210	観光会館の利用状況	146
211	塩田の館の利用状況	147
212	うつくしの湯の利用状況	147
213	上田の景観80選	148
214	丸子景観百選	150

## 15 市民経済計算..... 151

215	上田市の経済規模	151
216	上田市の水準	151
217	上田市の名目経済成長率と総生産	151
218	1人当たり市民所得の推移	152
219	産業別市内総生産と寄与度	152
220	産業(3部門)別総生産の構成比の推移	153
221	産業大分類別市内就業者数	153
222	産業活動別特化係数	154

## 16 議会・選挙・財政・行政..... 155

223	市議会本会議の開会及び提案件数等の状況	155
224	市議会の年齢別、党派別議員数	155
225	議会の各会派の状況	155
226	市議会の委員会の状況	156
227	選挙人名簿の登録者の状況	156
228	主要選挙の投票状況	157
229	一般会計歳入歳出決算状況	158
230	一般会計財源別歳入状況	159
231	一般会計から特別会計への繰出金の状況	159
232	特別会計歳入歳出決算状況	160
233	市税の収入状況	161
234	普通会計の経費別決算額	161
235	市有財産の状況	161
236	女性の公職参画状況	162
237	市の職員数	163
238	上田市の組織図(平成28年4月1日現在)	164



# 上田市早わかり

## 上田市の1日

出生

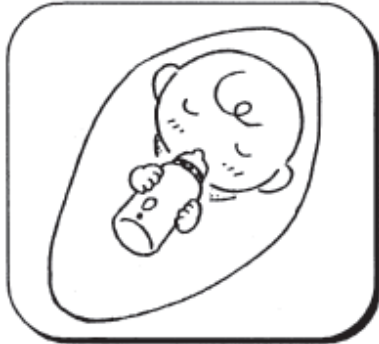

3.1 人

死亡



4.9 人

転入



13.4 人

転出



11.9 人

結婚



2.0 件

離婚



0.7 件

火災



0.1 件

救急活動



22.3 件

図書貸出数



1,810 冊

### 上田市の1世帯

#### 世帯人員

(平成28年10月1日)



2.5 人

#### 小学校児童と 中学校生徒の数

(平成28年5月1日)



0.20 人

#### 医療施設数

(平成28年度)



病院 4,857 世帯に1つ  
一般診療所 607 世帯に1つ

#### 都市公園

(平成28年度)



30.3 m<sup>2</sup>

#### ごみ収集量 (不燃物除く)

(平成28年度)



349 kg

世帯数 : 63,145 世帯 (平成28年10月1日現在)

## 上田市の市政

人 口  
(平成28年10月1日)



156,383 人

人 口 密 度  
(平成28年10月1日)



283 人/km<sup>2</sup>

予 算  
(平成27年度一般会計歳入決算額)



71,963,876,387 円

市 税  
(平成27年度収入決算額)



21,307,923,087 円

市 職 員 数  
(平成28年10月1日)



1,224 人

市 議 会 議 員 数  
(平成28年5月15日)



30 人

進 学 率  
(平成28年3月卒業)



高校(全日制)へ 90.6 %  
大学等へ 51.2 %

下 水 道 普 及 率  
(平成29年3月31日)



97.3 %

製 造 業 事 業 所 数  
(従業者4人以上)  
(平成26年12月31日)



397 事業所

## グラフ

平成 28 年月別最高・平均・最低気温及び降水量の推移

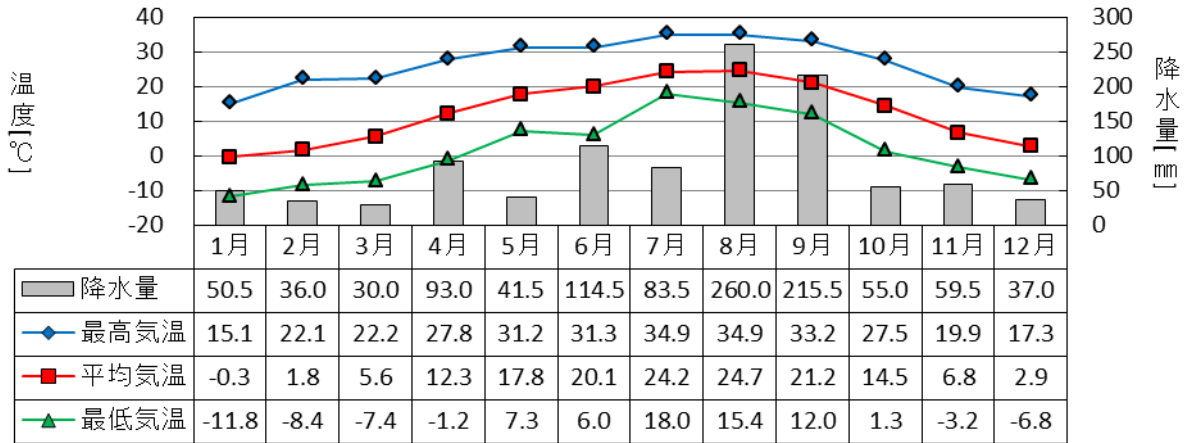

過去 30 年間の気温の推移

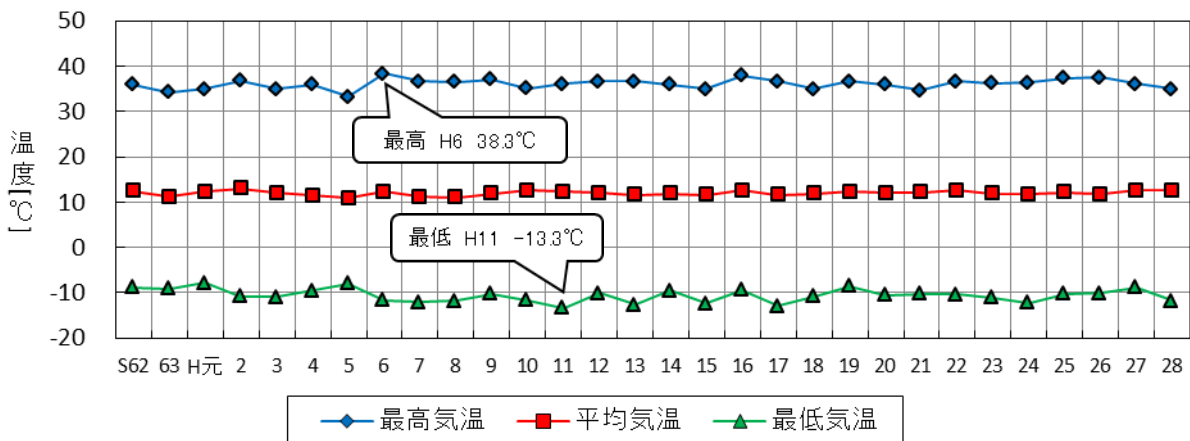

過去 30 年間の降水量の推移

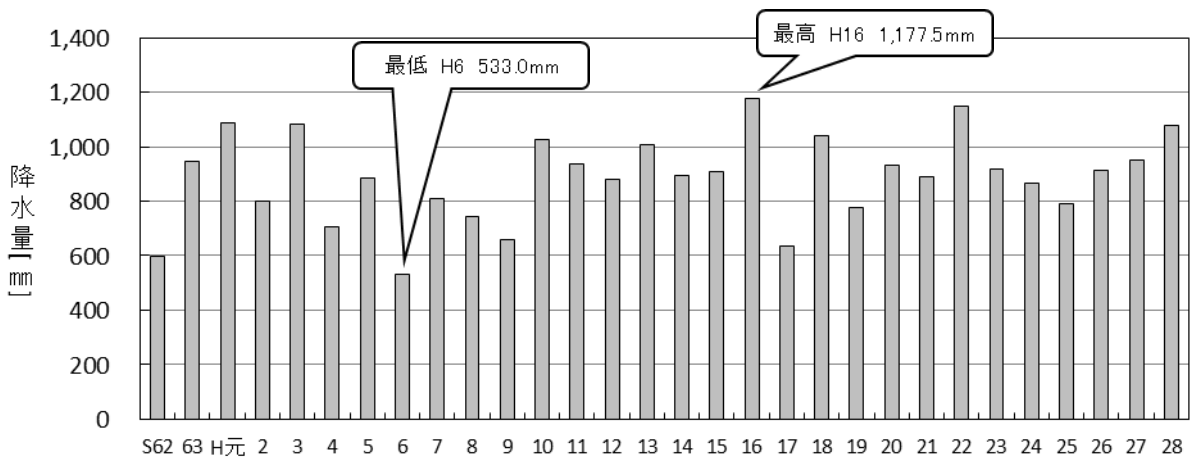

人口及び世帯数の推移（国勢調査結果）

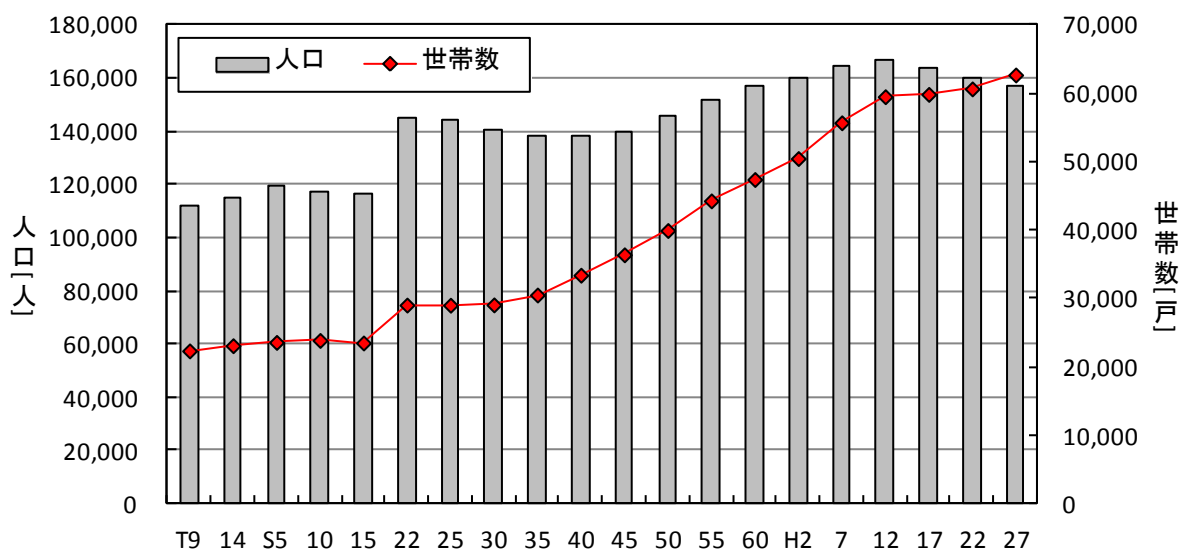

年齢（5歳階級）別男女別人口構成（国勢調査結果）

平成27年(2015)10月1日現在

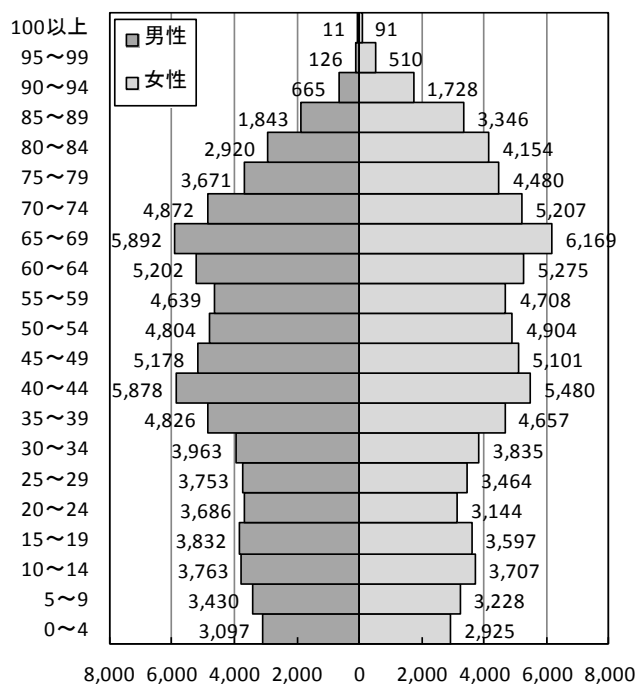

昭和50年(1975)10月1日現在

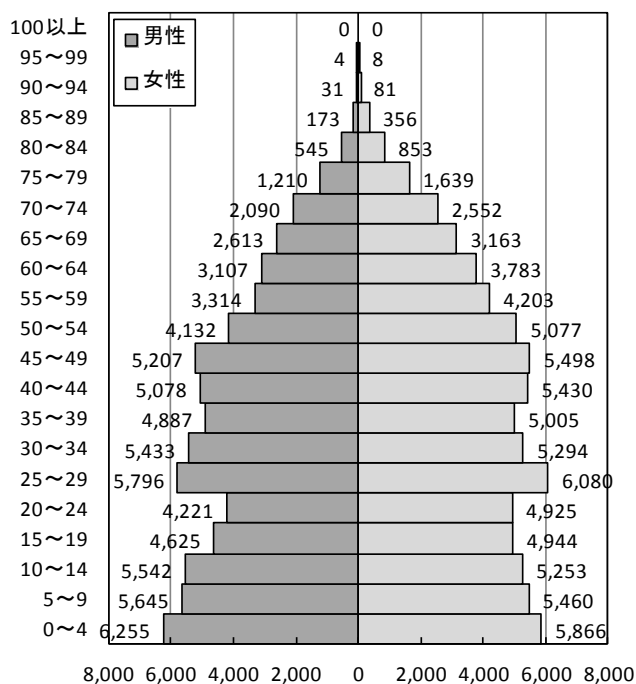

グラフ

年齢3区分別人口及び年少・老年人口指数の推移（国勢調査結果）

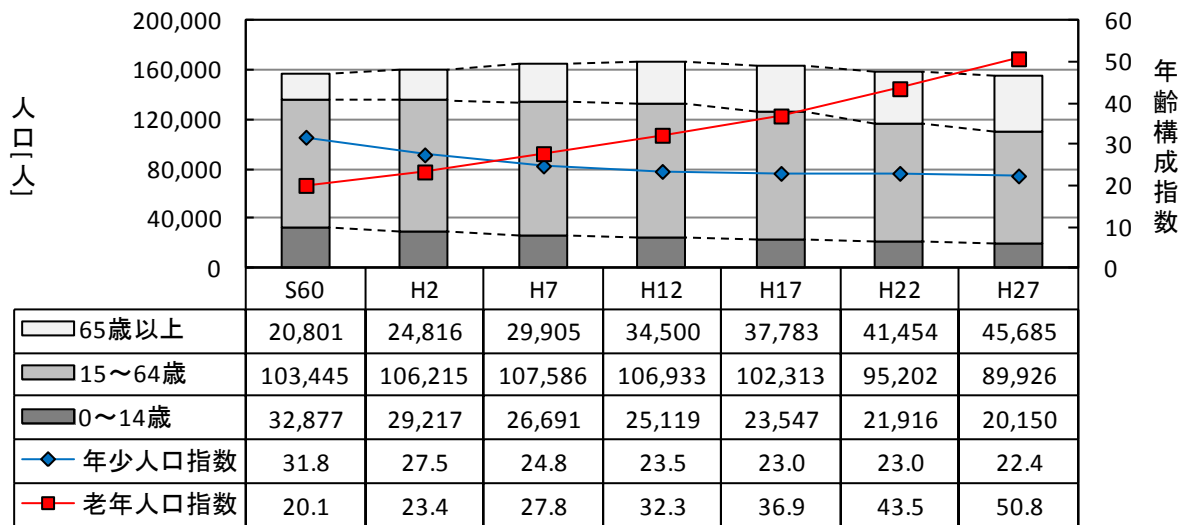

※年少人口指数 = 年少人口(0～14歳) ÷ 生産年齢人口(15～64歳) × 100

※老年人口指数 = 老年人口(65歳以上) ÷ 生産年齢人口(15～64歳) × 100

外国人数の推移（国勢調査結果）

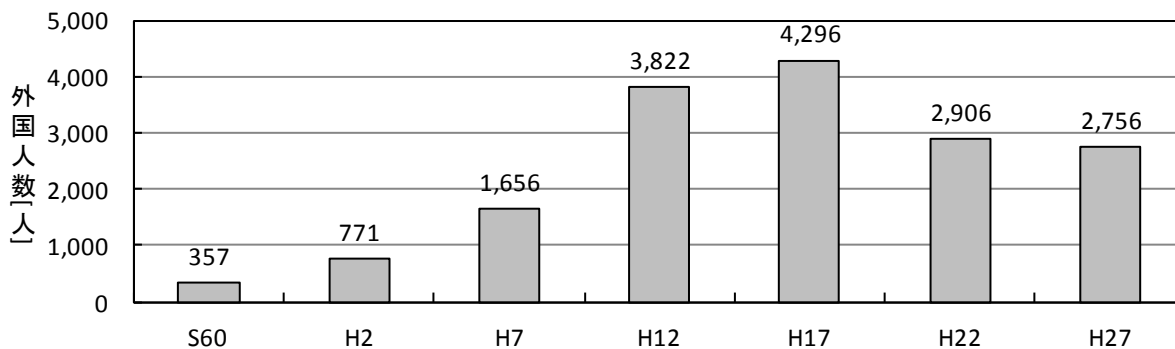

民営事業所数及び従業者数の推移

（事業所企業統計調査、経済センサス基礎・活動調査結果）

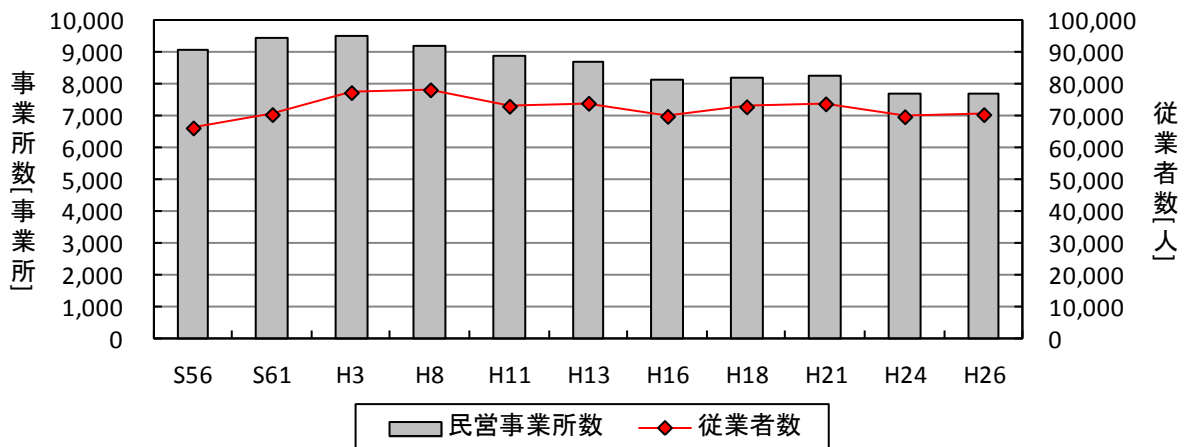

卸売業・小売業の事業所数、従業者数及び年間商品販売額の推移  
 (商業統計調査、経済センサス活動調査結果)

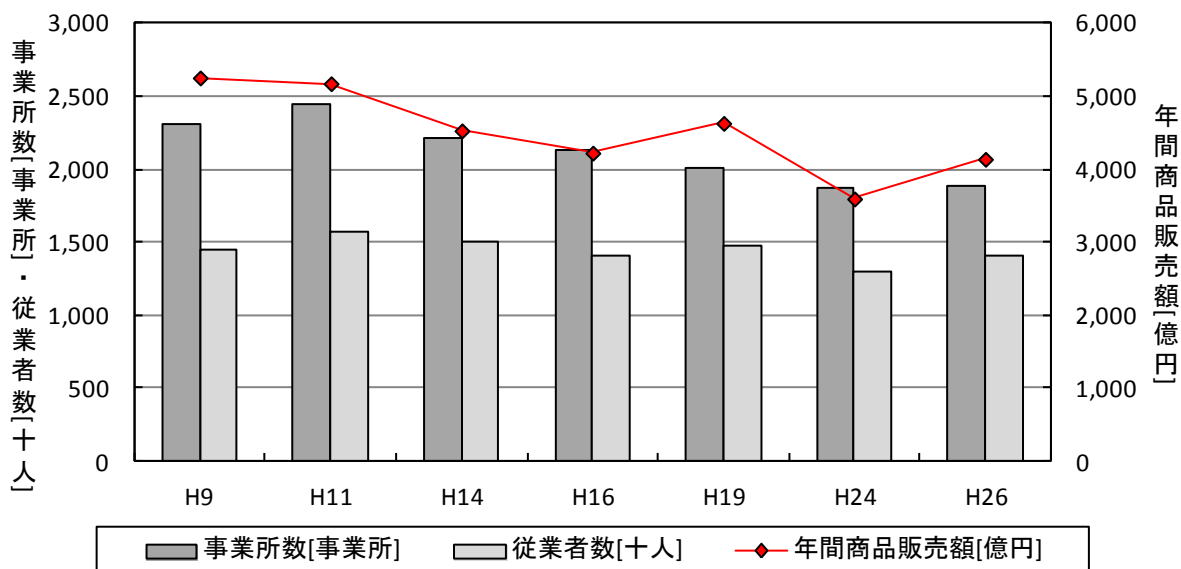

農家数及び農家率の推移 (農林業センサス結果)

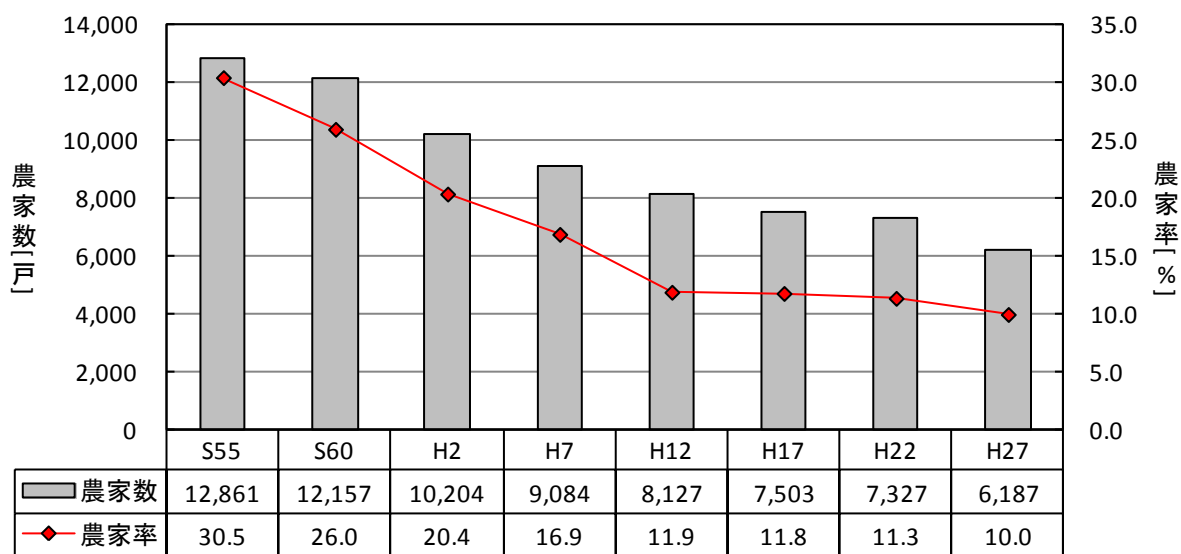

※農家率は、総世帯数(2月1日現在)に占める農家数の割合。

グラフ

産業大分類別 15 歳以上就業者数の推移（国勢調査結果）

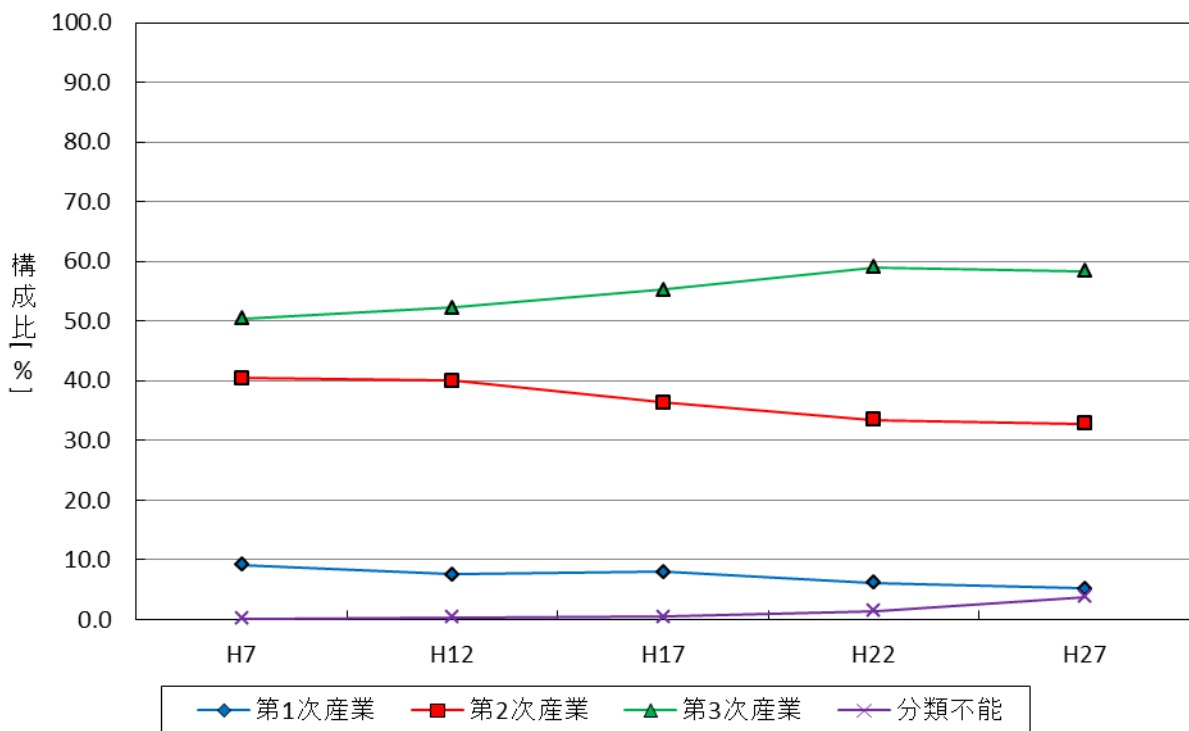
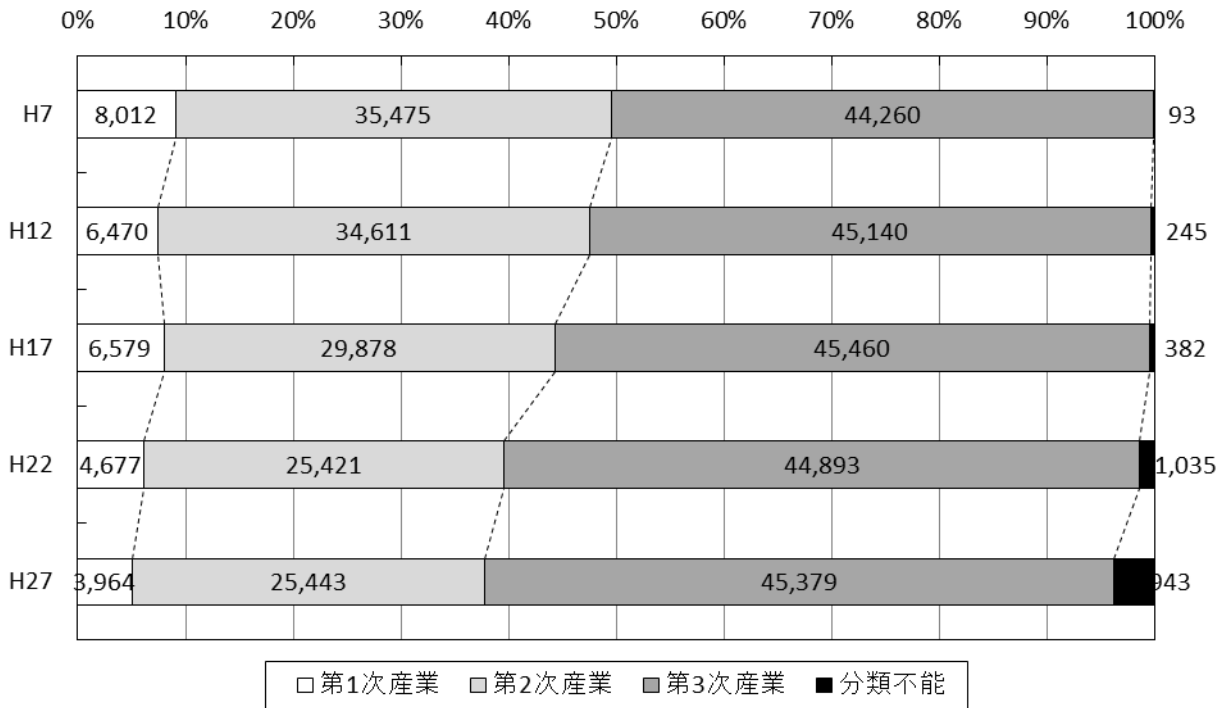



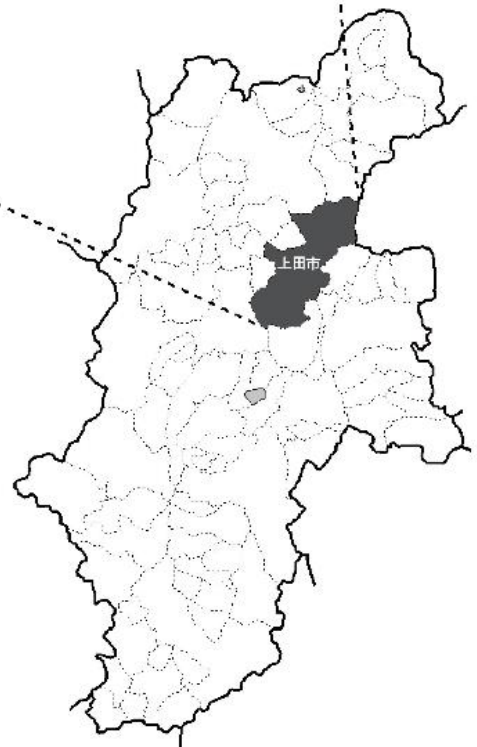

上田市の主要指標

項 目		数 値	期 日	参 照 統 計 表		
人 口	総 数	156,383 人	平成28年10月1日	7		
	男	76,552 人				
	女	79,831 人				
世 帯	数	63,145 世帯				
出 生	数	1,123 人	平成28年	11		
死 亡	数	1,782 人				
転 入 人 口		4,892 人				
転 出 人 口		4,350 人		12		
外 国 人 住 民	数	3,487 人	平成28年12月31日	17		
事 業 所 ( 民 営 )	事 業 所 数	7,677 事業所	平成26年7月1日	26		
	従 業 者 数	70,562 人				
農 業	総 農 家 数	6,187 戸	平成27年2月1日	29		
	経 営 耕 地 総 面 積	230,361 a		32		
森 林	面 積	39,182 ha	平成28年4月1日	42		
卸 売 業 ・ 小 売 業	事 業 所 数	1,882 事業所	平成26年7月1日	50		
	従 業 者 数	13,589 人				
	年 間 商 品 販 売 額	41,394,455 万円				
製 造 業	事 業 所 数	397 事業所	平成26年12月31日	56		
	従 業 者 数	17,497 人				
	製 造 品 出 荷 額 等	46,555,280 万円				
金 融 機 関 店 舗	数	48 店舗	平成28年3月31日	61		
高 等 学 校	学 校 数	7 校	平成28年5月1日	63		
	生 徒 数	6,823 人				
中 学 校	学 校 数	12 校				
	生 徒 数	4,549 人				
小 学 校	学 校 数	25 校				
	児 童 数	8,339 人				
幼 稚 園	園 数	14 園				
	園 児 数	1,143 人				
高 等 学 校 等 進 学 率		90.6 %				68
大 学 等 進 学 率		51.2 %				71
図 書 館	蔵 書 総 数	566,633 冊	平成28年度	79		
	貸 出 冊 数	662,376 冊				
市 内 道 路 の 総 延 長		2,126,616 m	平成28年4月1日	93		
橋 り よ う	数	1,275 か所		95		
都 市 公 園	公 園 数	55 か所	平成29年3月31日	101		
	総 面 積	191.16 ha				

## 上田市の主要指標 ー 続き ー

項 目		数 値	期 日	参 照 統 計 表
鉄 道	JR上田駅乗車客数	1,071 千人	平成28年度	103
	しなの鉄道上田駅乗車客数	1,991 千人		104
	別所線乗車客数	1,313 千人		105
私 営 バ ス 乗 車 客 数		1,108 千人		107
自 動 車 保 有 台 数		140,600 台	平成29年3月31日	111
電 話 加 入 総 数		34,529 件		115
有 線 放 送 電 話 加 入 世 帯 数		8,690 世帯	平成28年4月1日	116
テ レ ビ 契 約 数		58,585 台	平成29年3月31日	117
職 業 紹 介	新 規 求 職 者 数	9,790 人	平成28年度	123
	新 規 求 人 数	21,015 人		
保 育 所	保 育 所 数	49 か所	平成28年4月1日	154
	児 童 数	3,749 人		
国 民 健 康 保 険 被 保 険 者 数		28,509 人	平成28年3月31日	165
国 民 年 金 受 給 者 総 数		48,646 人		166
医 療 施 設 数	病 院	13 か所	平成29年3月31日	167
	一 般 診 療 所	104 か所		
ご み 収 集 量		26,914 t	平成28年度	180
し 尿 投 入 量		26,504 kl		183
上 水 道 総 配 水 量 ( 市 営 水 道 )		17,311 千m <sup>3</sup>		187
下 水 道 普 及 率	公 共 下 水 道	80.7 %	平成29年3月31日	189
	農 業 集 落 排 水	16.5 %		190
火 災 発 生 件 数		45 件	平成28年	193
救 急 出 場 件 数		8,158 件		196
交 通 事 故 件 数 ( 上 田 警 察 署 管 内 )		5,975 件		197
刑 法 犯 発 生 総 数		815 件	平成28年度	199
都 市 ガ ス ( 上 田 地 域 )	消 費 量	1,531,104 千MJ		207
	設 置 戸 数	29,901 戸		
酒 類 の 消 費 量		16,012 kl	平成27年度	208
市 町 村 議 会 議 員 数		30 人	平成28年5月15日	224
選 挙 人 名 簿 登 録 者 数		131,274 人	平成28年9月1日	227
一 般 会 計 歳 入 決 算 額		71,963,876,387 円	平成27年度	229
一 般 会 計 歳 出 決 算 額		69,355,539,770 円		
特 別 会 計 歳 入 決 算 額		48,851,397,842 円		
特 別 会 計 歳 出 決 算 額		51,455,401,556 円		
市 税 収 入 決 算 額		21,307,923,087 円		
市 職 員 数		1,224 人	平成28年10月1日	237

## 長野県 19 市の比較

市 名	役 所 の 標 高		面 積		人 口 (毎月人口異動調査結果)		人 口 密 度	
	平成28年1月1日現在		平成28年1月1日現在		平成28年10月1日現在		平成28年10月1日現在	
	順位	順位	順位	順位	順位	順位	順位	順位
	m	位	km <sup>2</sup>	位	人	位	人/km <sup>2</sup>	位
19 市 合 計	-	-	6,724.04	-	1,668,322	-	-	-
19 市 平 均	-	-	353.90	-	87,806	-	290	-
長 野 市	362	17	834.81	2	376,202	1	451	4
松 本 市	592	10	978.47	1	242,848	2	248	11
上 田 市	456	14	552.04	6	156,383	3	283	9
岡 谷 市	779	2	85.10	19	49,743	12	585	1
飯 田 市	499	13	658.66	4	100,957	4	153	16
諏 訪 市	761	3	109.17	17	49,666	13	455	3
須 坂 市	379	15	149.67	13	50,535	11	338	7
小 諸 市	680	7	98.55	18	42,282	15	429	5
伊 那 市	632	9	667.93	3	67,921	7	102	18
駒ヶ根市	676	8	165.86	12	32,615	16	197	15
中 野 市	367	16	112.18	16	43,530	14	388	6
大 町 市	726	4	565.15	5	27,596	18	49	19
飯 山 市	315	19	202.43	11	20,959	19	104	17
茅 野 市	801	1	266.59	10	55,792	10	209	14
塩 尻 市	713	5	289.98	9	67,052	8	231	13
佐 久 市	692	6	423.51	7	99,169	5	234	12
千 曲 市	360	18	119.79	14	60,019	9	501	2
東 御 市	533	12	112.37	15	29,967	17	267	10
安曇野市	550	11	331.78	8	95,086	6	287	8

市 名	全 産 業 平成26年2月1日現在				製 造 業 平成26年12月31日現在			
	事 業 所 数		従 業 者 数		事 業 所 数		製 造 品 出 荷 額 等	
	順位	順位	順位	順位	順位	順位	順位	順位
	事業所	位	人	位	事業所	位	万円	位
19 市 合 計	86,830	-	764,960	-	3,853	-	436,136,595	-
19 市 平 均	4,570	-	40,261	-	203	-	22,954,558	-
長 野 市	19,872	1	183,861	1	516	1	43,883,539	4
松 本 市	13,194	2	120,049	2	349	3	48,387,158	2
上 田 市	7,677	3	70,562	3	397	2	46,555,280	3
岡 谷 市	2,725	12	21,507	12	254	6	18,649,248	9
飯 田 市	6,252	4	49,925	4	288	4	28,116,341	6
諏 訪 市	3,353	8	27,010	9	175	10	7,890,722	17
須 坂 市	2,542	13	21,123	13	156	12	12,267,944	14
小 諸 市	2,073	15	17,543	15	106	14	12,002,119	15
伊 那 市	3,546	7	29,249	8	152	13	13,776,263	11
駒ヶ根市	1,813	16	16,885	16	106	14	12,844,231	12
中 野 市	2,121	14	17,781	14	106	14	9,149,871	16
大 町 市	1,636	17	12,934	17	48	18	7,779,298	18
飯 山 市	1,246	19	8,756	19	30	19	5,730,543	19
茅 野 市	3,018	9	24,682	10	223	7	19,826,359	7
塩 尻 市	2,947	10	29,546	7	167	11	59,716,000	1
佐 久 市	4,848	5	40,203	5	261	5	19,506,792	8
千 曲 市	2,782	11	23,975	11	205	9	17,953,223	10
東 御 市	1,335	18	12,749	18	96	17	12,271,260	13
安曇野市	3,850	6	36,620	6	218	8	39,830,404	5

## 長野県 19 市の比較 ー 続き ー

市 名	卸 売 業 ・ 小 売 業 平成26年7月1日現在				普 通 会 計 決 算 額 平成27年度			
	事 業 所 数		年 間 商 品 販 売 額		歳 入		歳 出	
	順位	位	百万円	位	千円	位	千円	位
19 市 合 計	20,910	-	4,517,091	-	761,327,603	-	734,594,840	-
19 市 平 均	1,101	-	237,742	-	40,069,874	-	38,662,886	-
長 野 市	4,841	1	1,492,523	1	162,365,042	1	156,875,709	1
松 本 市	3,437	2	892,335	2	92,626,355	2	88,759,222	2
上 田 市	1,882	3	413,945	3	72,149,057	3	69,497,041	3
岡 谷 市	653	10	107,469	11	21,758,325	12	21,005,992	12
飯 田 市	1,443	4	221,123	4	46,095,030	5	44,900,391	5
諏 訪 市	737	8	165,254	6	21,391,095	14	20,290,449	14
須 坂 市	585	13	83,948	12	21,914,542	11	21,293,907	11
小 諸 市	457	15	73,907	15	21,584,670	13	20,618,174	13
伊 那 市	850	7	140,206	8	37,172,060	7	36,043,629	7
駒 ヶ 根 市	430	16	55,830	16	16,012,932	18	15,702,745	18
中 野 市	578	14	77,719	13	20,825,940	15	19,942,877	15
大 町 市	346	17	36,270	19	18,015,208	17	17,349,245	17
飯 山 市	319	18	43,297	18	19,195,453	16	18,192,906	16
茅 野 市	588	12	74,639	14	24,275,706	10	23,241,151	10
塩 尻 市	716	9	134,740	9	28,533,015	8	27,577,390	8
佐 久 市	1,197	5	178,535	5	52,192,552	4	50,483,939	4
千 曲 市	648	11	115,741	10	27,511,795	9	26,436,246	9
東 御 市	309	19	48,141	17	15,641,300	19	15,105,088	19
安 曇 野 市	894	6	161,469	7	42,067,526	6	41,278,739	6

市 名	市 税 平成27年度					
	決 算 額		普 通 会 計 に 占 め る 割 合		人 口 1 人 当 た り の 額	
	千円	順位	%	順位	千円	順位
19 市 合 計	234,050,591	-	-	-	-	-
19 市 平 均	12,318,452	-	28.5	-	135	-
長 野 市	58,159,274	1	35.8	2	154	1
松 本 市	35,834,493	2	38.7	1	147	5
上 田 市	21,307,923	3	29.5	7	136	9
岡 谷 市	7,031,261	12	32.3	6	140	8
飯 田 市	13,072,293	4	28.4	9	129	12
諏 訪 市	7,578,976	11	35.4	3	151	3
須 坂 市	6,084,369	13	27.8	12	120	18
小 諸 市	5,246,244	15	24.3	15	123	16
伊 那 市	8,733,253	8	23.5	17	128	13
駒 ヶ 根 市	4,717,952	16	29.5	8	144	7
中 野 市	5,805,262	14	27.9	10	132	11
大 町 市	4,130,832	17	22.9	18	147	4
飯 山 市	2,381,181	19	12.4	19	111	19
茅 野 市	8,467,824	9	34.9	4	151	2
塩 尻 市	9,696,768	7	34.0	5	144	6
佐 久 市	12,448,975	5	23.9	16	125	15
千 曲 市	7,595,024	10	27.6	13	126	14
東 御 市	4,045,832	18	25.9	14	134	10
安 曇 野 市	11,712,855	6	27.8	11	123	17

資料：ながの県勢要覧、平成26年経済センサス-基礎調査



1 自然

2 人口・世帯

3 事業所

4 農林業

5 商工業・金融

6 教育・文化

7 建設

8 運輸・通信

9 労働

10 福祉・社会保障

11 健康・医療・環境

12 水道

13 消防・警察・司法

14 市民生活・観光

15 市民経済計算

16 議会・選挙・財政・行政

# 市域の変遷・上田市の周辺町村合併経過

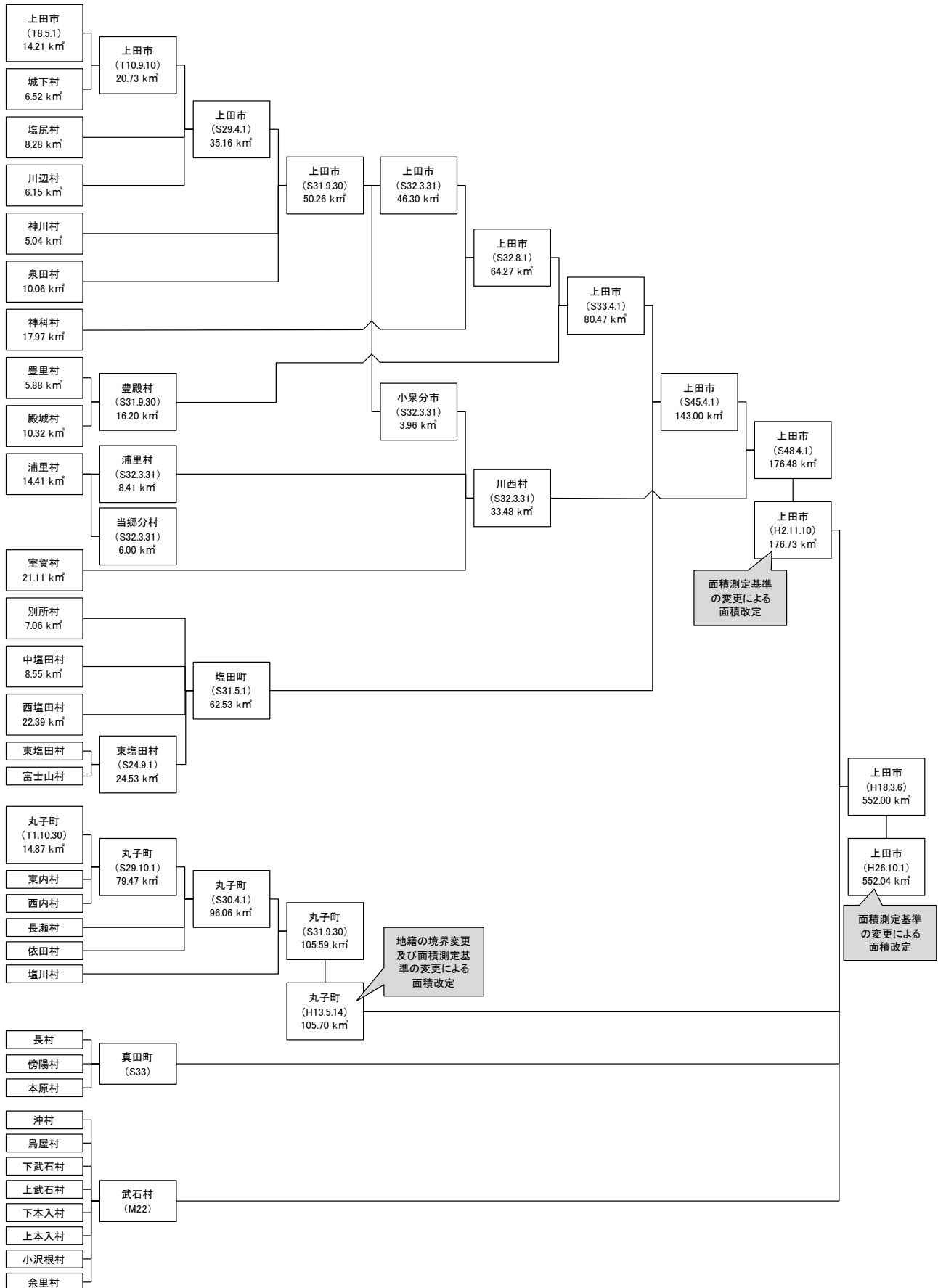



## 1 自然

## 1 市域の変遷・上田市の周辺町村合併経過

## 上田市

年 月 日	編 入 等 の 地 域	編入時の人口 人	編入面積 km <sup>2</sup>	編入後の面積 km <sup>2</sup>
平成18年 3月 6日	上田市、丸子町、真田町、武石村4市町村 新設合併	…	552.00	552.00
平成26年10月 1日	国土地理院による面積測定基準の変更	-	-	552.04

## 旧上田市

年 月 日	編 入 等 の 地 域	編入時の人口 人	編入面積 km <sup>2</sup>	編入後の面積 km <sup>2</sup>
大正 8年 5月 1日	上田市制施行	30,247	14.21	14.21
大正10年 9月10日	城下村編入	3,681	6.52	20.73
昭和29年 4月 1日	塩尻村、川辺村編入	7,388	14.43	35.16
昭和31年 9月30日	神川村、泉田村編入	7,837	15.10	50.26
昭和32年 3月31日	泉田の一部(小泉)が川西村へ編入	△1,512	△3.96	46.30
昭和32年 8月 1日	神科村編入	6,323	17.97	64.27
昭和33年 4月 1日	豊殿村編入	4,341	16.20	80.47
昭和45年 4月 1日	塩田町編入	15,521	62.53	143.00
昭和48年 4月 1日	川西村編入	6,371	33.48	176.48
平成 2年11月10日	国土地理院による面積測定基準の変更	-	-	176.73

## 旧丸子町

年 月 日	編 入 等 の 地 域	編入時の人口 人	編入面積 km <sup>2</sup>	編入後の面積 km <sup>2</sup>
大正元年10月30日	丸子町制施行	5,300	14.87	14.87
昭和29年10月 1日	東内村、西内村編入	4,633	64.60	79.47
昭和30年 4月 1日	依田村、長瀬村編入	7,519	16.59	96.06
昭和31年 9月30日	塩川村編入	3,816	9.53	105.59
昭和41年 4月 1日	東部町遠川原地籍境界変更	-	0.03	105.62
昭和60年12月21日	丸子町腰越地籍境界変更	-	-	105.62
昭和61年 9月 9日	丸子町腰越地籍境界変更	-	-	105.62
平成元年11月10日	国土地理院による面積測定基準の変更	-	-	105.70
平成13年 5月14日	丸子町塩川中島地区と東部町本海野郷地 川原地区との境界変更	△6	同面積交換	105.70

## 旧真田町

年 月 日	編 入 等 の 地 域	編入時の人口 人	編入面積 km <sup>2</sup>	編入後の面積 km <sup>2</sup>
昭和33年	長村、傍陽村、本原村が合併し真田町	…	181.76	181.76
平成元年	国土地理院による面積測定基準の変更	-	-	181.90

## 旧武石村

年 月 日	編 入 等 の 地 域	編入時の人口 人	編入面積 km <sup>2</sup>	編入後の面積 km <sup>2</sup>
明治22年	沖村、鳥屋村、下武石村、上武石村、下本入 村、上本入村、小沢根村、余里村が合併し武 石村	…	87.23	87.23
平成元年	国土地理院による面積測定基準の変更	-	-	87.67

資料：広報シティプロモーション課

# 1 自然

## 2 地勢・位置

面積	広 ぼ う		市役所所在地 (上田市大手1丁目11番16号)						
	東 西	南 北	東 経		北 緯	標 高			
km <sup>2</sup>	km	km	度	分	秒	度	分	秒	m
552.04	30.9	37.4	138	14	57	36	24	7	456.3

資料：国土地理院

## 3 土地の地目別面積

各年1月1日現在

年 次	総面積	宅地	田	畑	山林	原野	雑種地	池沼地	公共用地他
	ha	ha	ha	ha	ha	ha	ha	ha	ha
平成24年	55,200.0	3,369.2	3,278.5	3,703.9	28,310.2	3,176.0	992.4	23.8	12,346.0
平成25年	55,200.0	3,381.2	3,271.9	3,702.0	28,284.5	3,173.6	989.9	23.8	12,373.1
平成26年	55,200.0	3,389.2	3,262.1	3,696.6	28,279.1	3,175.4	997.6	23.8	12,376.2
平成27年	55,204.0	3,404.2	3,250.8	3,690.6	28,316.4	3,210.0	1,001.2	23.8	12,307.0
平成28年	55,204.0	3,435.5	3,229.7	3,668.3	28,374.4	3,201.0	1,003.6	23.8	12,267.7
平成28年構成比	%	%	%	%	%	%	%	%	%
	100.0	6.2	5.9	6.6	51.4	5.8	1.8	0.0	22.2

資料：税務課

## 4 土地利用区分別面積

利 用 区 分	平成24年		平成25年		平成26年		平成27年		平成28年	
	面積	構成比	面積	構成比	面積	構成比	面積	構成比	面積	構成比
	ha	%	ha	%	ha	%	ha	%	ha	%
合 計	55,200	100.0	55,200	100.0	55,204	100.0	55,204	100.0	55,204	100.0
農地	5,530	10.0	5,530	10.0	5,470	9.9	5,400	9.8	5,320	9.6
森林	39,197	71.0	39,050	70.7	39,048	70.7	39,049	70.7	39,049	70.7
原野等	81	0	81	0	81	0	14	0.0	14	0.0
・原野	5	0.0	5	0.0	5	0.0	5	0.0	5	0.0
・採草放牧地	76	0.1	76	0.1	76	0.1	9	0.0	9	0.0
水面・河川・水路	1,142	2.1	1,142	2.1	1,142	2.1	1,142	2.1	1,126	2.0
道路	1,680	3.0	1,680	3.0	1,680	3.0	1,672	3.0	1,681	3.0
宅地	3,567	6.5	3,579	6.5	3,587	6.5	3,602	6.5	3,602	6.5
・住宅地	2,275	4.1	2,290	4.1	2,298	4.2	2,310	4.2	2,310	4.2
・工業用地	240	0.4	231	0.4	237	0.4	278	0.5	278	0.5
・その他の宅地	1,052	1.9	1,058	1.9	1,052	1.9	1,014	1.8	1,014	1.8
その他	4,003	7.3	4,138	7.5	4,196	7.6	4,325	7.8	4,412	8.0
(再掲)市街地	1,463	2.7	1,463	2.7	1,463	2.7	1,463	2.7	1,253	2.3

資料：政策企画課

## 5 気象の概況

年次	気 温						風 速					
	平均	最高 平均	最低 平均	年(月) 最高値		年(月) 最低値		平均 風速	最大風速		最大 瞬間 風速	
				起日	起日	風向	起日					
°C	°C	°C	°C	°C	°C	m/s	m/s		m/s			
平成24年	11.7	17.8	7.1	36.4	07/28	△12.2	02/03	1.6	10.0	東南東	04/03	17.4
平成25年	12.2	18.8	7.2	37.4	08/09	△10.2	01/19	1.6	10.2	北北西	03/10	22.4
平成26年	11.7	18.1	6.8	37.5	08/07	△10.1	02/22	1.6	8.8	北北西	04/04	17.5
平成27年	12.6	18.7	7.8	36.1	08/01	△8.8	01/18	1.5	8.3	南東	09/09	15.0
平成28年	12.6	19.1	7.8	34.9	07/12	△11.8	01/26	1.6	9.2	北北東	11/01	16.8
1月	△0.3	5.8	△5.0	15.1	01/04	△11.8	01/26	1.3	7.3	南東	01/18	13.9
2月	1.8	8.9	△3.3	22.1	02/14	△8.4	02/08	1.7	6.2	北	02/17	13.7
3月	5.6	13.0	0.1	22.2	03/06	△7.4	03/02	1.8	7.3	南東	03/05	12.9
4月	12.3	19.6	6.4	27.8	04/26	△1.2	04/12	2.0	7.7	東南東	04/13	13.8
5月	17.8	25.3	11.4	31.2	05/26	7.3	05/18	2.0	8.0	東南東	05/15	13.9
6月	20.1	26.4	15.4	31.3	06/11	6.0	06/03	1.7	6.6	南南東	06/15	11.5
7月	24.2	30.4	20.1	34.9	07/06	18.0	07/12	10.5	6.8	東南東	07/23	12.5
8月	24.7	30.8	20.8	34.9	08/06	15.4	08/31	1.6	8.5	東南東	08/29	13.7
9月	21.2	25.9	17.9	33.2	09/06	12.0	09/30	1.1	5.7	南南東	09/30	10.9
10月	14.5	20.6	9.7	27.5	10/02	1.3	10/25	1.3	6.3	北北西	10/26	13.8
11月	6.8	12.8	2.5	19.9	11/08	△3.2	11/25	1.4	9.2	北北東	11/01	16.8
12月	2.9	9.4	△2.0	17.3	12/22	△6.8	12/31	1.5	7.1	北	12/06	15.6

資料：気象庁

年次	降 水 量				気 温 階 級 別 日 数								
	合計	1日最大値	1時間最大値		最高				最低		平均		
			起日	起日	<0°C	≥25°C	≥30°C	≥35°C	<0°C	≥25°C	<0°C	≥25°C	
mm	mm	mm	mm	日	日	日	日	日	日	日	日		
平成24年	867.5	79.0	08/17	42.5	07/29	1	116	61	5	114	-	59	43
平成25年	791.5	63.5	09/16	19.0	08/23	1	135	54	14	118	-	47	34
平成26年	913.5	41.0	10/05	15.5	07/09	3	115	41	8	112	-	56	24
平成27年	952.0	49.0	06/20	40.0	06/20	-	117	42	11	92	-	35	31
平成28年	1,076.0	113.5	08/18	52.0	08/18	-	121	53	-	107	-	36	29
1月	50.5	18.5	01/18	6.5	01/18	-	-	-	-	30	-	16	-
2月	36.0	22.5	02/14	7.0	02/14	-	-	-	-	26	-	10	-
3月	30.0	17.5	03/09	3.5	03/09	-	-	-	-	18	-	2	-
4月	93.0	33.5	04/28	6.5	04/07	-	3	-	-	1	-	-	-
5月	41.5	25.0	05/17	4.5	05/30	-	15	3	-	-	-	-	-
6月	114.5	37.5	06/13	7.0	06/13	-	21	5	-	-	-	-	-
7月	83.5	30.5	07/26	17.0	07/14	-	29	20	-	-	-	-	11
8月	260.0	113.5	08/18	52.0	08/18	-	29	20	-	-	-	-	17
9月	215.5	70.0	09/20	12.5	09/18	-	17	5	-	-	-	-	1
10月	55.0	18.5	10/17	5.0	10/28	-	7	-	-	-	-	-	-
11月	59.5	15.5	11/27	5.5	11/14	-	-	-	-	7	-	1	-
12月	37.0	9.5	12/27	4.5	12/27	-	-	-	-	25	-	7	-

資料：気象庁

1 自然

気象の概況 ー続きー

年次	降水量階級別日数						日照時間合計
	≥1mm	≥10mm	≥30mm	≥50mm	≥70mm	≥100mm	
	日	日	日	日	日	日	h
平成24年	92	26	6	2	1	-	2,278.8
平成25年	87	26	5	2	-	-	2,456.9
平成26年	96	32	3	-	-	-	2,301.8
平成27年	101	37	6	-	-	-	2,213.6
平成28年	82	40	7	2	2	1	2,250.2
1月	5	2	-	-	-	-	192.6
2月	2	2	-	-	-	-	201.2
3月	3	2	-	-	-	-	211.4
4月	6	4	1	-	-	-	212.7
5月	6	1	-	-	-	-	243.8
6月	11	4	1	-	-	-	173.3
7月	8	4	1	-	-	-	205.5
8月	14	7	1	1	1	1	204.2
9月	11	7	3	1	1	-	109.1
10月	5	3	-	-	-	-	152.8
11月	5	4	-	-	-	-	157.2
12月	6	-	-	-	-	-	186.4

資料：気象庁

## 6 山・川

山		河川(一級)		
		平成28年4月1日現在		
名称	標高	名称	市内流路延長	全長
m		m		
(上田地域)		千曲川(右岸)	11,863	214,000
大東林山	1,333	千曲川(左岸)	12,080	214,000
独太郎山	1,300	産川	11,197	11,197
夫鉦山	1,266	湯川	8,100	8,100
大明神岳	1,250	神川	21,364	21,364
殿明神岳	1,232	浦野川	7,200	13,590
太城山	1,193	尾根川	7,190	7,190
虚空蔵山	1,164	瀬沢川	6,800	6,800
富士山	1,077	矢出沢川	6,625	6,625
城山	1,029	室賀川	6,000	6,000
飯縄山	933	駒瀬川	5,800	5,800
女神岳	932	追開沢川	4,600	4,600
三ツ頭山	927	尻無川	4,400	4,400
摺鉢山	922	雨吹川	3,700	3,700
小牧山	880	阿鳥川	1,800	4,850
(丸子・武石地域)	797	黄金沢川	1,635	1,635
王ヶ頭山	2,034	神戸川	1,400	1,400
牛伏山	1,990	水出川	510	510
物見石山	1,985	洗馬川	8,829	8,829
鹿伏山	1,976	傍陽川	6,500	6,500
武石峰	1,972	堤入谷川	1,200	1,200
焼山	1,907	半田入谷川	2,300	2,300
三才山	1,605	真田角間川	3,220	3,220
渋田見山	1,554	和熊川	2,760	2,760
唐沢山	1,212	渋沢川	2,929	2,929
浅間岳	993	依田川	10,000	29,349
鳥羽山	843	内村川	18,253	18,253
(真田地域)		霊泉寺川	2,000	2,000
四阿山	2,354	長沢川	5,000	5,000
根子岳	2,207	深山沢川	2,200	2,200
湯ノ丸山	2,101	洞川	1,280	1,280
鳥帽子岳	2,066	権兵エ川	2,600	2,600
的岩山	1,746	武石川	13,546	13,546
大松山	1,649	余里川	5,500	5,500
保基谷岳	1,529	茂沢川	4,000	4,000
才コウ山	1,379	矢の沢川	2,600	2,600
大峯山	1,327	塩川沢川	4,400	4,400
鳩ヶ峯	1,319			
大道山	1,289			
鏡台山	1,269			
高遠山	1,221			

(注) 千曲川の流路延長が右岸左岸で異なるのは、坂城町との行政界が川を斜めに横断しているため。  
市内流路延長は、国管理区間のみの延長(全長は、千曲川全延長)。

資料：国土地理院、国土交通省千曲川河川事務所、長野県上田建設事務所

## 2 人口・世帯

## 7 人口の移り変わり（現上田市域）

各年10月1日現在

年	西暦	面積	世帯数	人 口			1世帯 当たり 世帯員	人 口 密 度	備 考
				総数	男	女			
		km <sup>2</sup>	世帯	人	人	人	人	人/km <sup>2</sup>	
大正 9年	1920	551.09	22,358	112,001	52,896	59,105	5.0	203	第1回国勢調査
大正14年	1925	551.09	23,116	114,756	54,697	60,059	5.0	208	第2回国勢調査
昭和 5年	1930	551.09	23,598	119,271	57,097	62,174	5.1	216	第3回国勢調査
昭和10年	1935	551.09	23,886	117,525	56,800	60,725	4.9	213	第4回国勢調査
昭和15年	1940	551.09	23,514	116,559	55,339	61,220	5.0	212	第5回国勢調査
昭和22年	1947	551.09	29,055	144,774	68,292	76,482	5.0	263	第6回国勢調査(臨時調査)
昭和25年	1950	551.09	29,035	143,868	68,611	75,257	5.0	261	第7回国勢調査
昭和30年	1955	551.09	29,083	140,183	66,604	73,579	4.8	254	第8回国勢調査
昭和35年	1960	551.09	30,527	138,170	65,373	72,797	4.5	251	第9回国勢調査
昭和40年	1965	551.09	33,421	138,001	65,132	72,869	4.1	250	第10回国勢調査
昭和45年	1970	551.09	36,404	139,770	66,455	73,315	3.8	254	第11回国勢調査
昭和48年	1973	551.09	38,009	142,666	68,256	74,455	3.8	259	推計人口
昭和49年	1974	551.09	39,200	144,408	69,261	75,147	3.7	262	推計人口
昭和50年	1975	551.09	39,955	145,397	69,920	75,477	3.6	264	第12回国勢調査
昭和51年	1976	551.09	40,584	146,758	70,702	76,056	3.6	266	推計人口
昭和52年	1977	551.09	41,011	148,214	71,653	76,561	3.6	269	推計人口
昭和53年	1978	551.09	41,643	149,569	72,381	77,188	3.6	271	推計人口
昭和54年	1979	551.09	42,125	150,701	72,952	77,749	3.6	273	推計人口
昭和55年	1980	551.09	44,288	151,804	73,332	78,472	3.4	275	第13回国勢調査
昭和56年	1981	551.09	44,879	152,942	73,937	79,005	3.4	278	推計人口
昭和57年	1982	551.09	45,438	153,711	74,324	79,387	3.4	279	推計人口
昭和58年	1983	551.09	46,080	154,692	74,809	79,883	3.4	281	推計人口
昭和59年	1984	551.09	46,685	155,574	75,353	80,221	3.3	282	推計人口
昭和60年	1985	551.09	47,414	157,123	76,342	80,781	3.3	285	第14回国勢調査
昭和61年	1986	551.09	48,053	157,968	76,826	81,142	3.3	287	推計人口
昭和62年	1987	551.09	48,727	158,493	77,103	81,390	3.3	288	推計人口
昭和63年	1988	551.09	49,227	158,962	77,296	81,666	3.2	288	推計人口
平成元年	1989	551.09	49,867	159,790	77,752	82,038	3.2	290	推計人口
平成 2年	1990	551.75	50,478	160,259	77,981	82,278	3.2	290	第15回国勢調査
平成 3年	1991	552.00	51,308	160,847	78,334	82,513	3.1	291	推計人口
平成 4年	1992	552.00	52,078	161,679	78,750	82,929	3.1	293	推計人口
平成 5年	1993	552.00	52,730	162,187	79,039	83,148	3.1	294	推計人口
平成 6年	1994	552.00	53,450	162,912	79,522	83,390	3.0	295	推計人口
平成 7年	1995	552.00	55,706	164,207	80,475	83,732	2.9	297	第16回国勢調査
平成 8年	1996	552.00	57,761	164,782	80,891	83,891	2.9	299	推計人口
平成 9年	1997	552.00	59,728	165,234	81,205	84,029	2.8	299	推計人口
平成10年	1998	552.00	61,493	165,922	81,593	84,329	2.7	301	推計人口
平成11年	1999	552.00	62,910	166,419	81,764	84,655	2.6	301	推計人口
平成12年	2000	552.00	59,519	166,568	81,811	84,757	2.8	302	第17回国勢調査
平成13年	2001	552.00	60,786	166,979	82,067	84,912	2.7	302	推計人口
平成14年	2002	552.00	61,534	166,493	81,734	84,759	2.7	302	推計人口
平成15年	2003	552.00	62,457	166,161	81,467	84,694	2.7	301	推計人口
平成16年	2004	552.00	63,490	166,282	81,556	84,726	2.6	301	推計人口

## 人口の移り変わり（現上田市域） — 続き —

各年10月1日現在

年	西暦	面積	世帯数	人 口			1世帯 当たり 世帯員	人 口 密 度	備 考
				総数	男	女			
		km <sup>2</sup>	世帯	人	人	人	人	人/km <sup>2</sup>	
平成17年	2005	552.00	59,858	163,651	79,770	83,881	2.7	296	第18回国勢調査
平成18年	2006	552.00	61,958	163,211	79,539	83,672	2.6	296	推計人口
平成19年	2007	552.00	60,913	162,260	79,022	83,238	2.7	294	推計人口
平成20年	2008	552.00	60,952	161,236	78,447	82,789	2.6	292	推計人口
平成21年	2009	552.00	60,886	159,941	77,743	82,198	2.6	290	推計人口
平成22年	2010	552.00	60,660	159,597	77,589	82,008	2.6	289	第19回国勢調査
平成23年	2011	552.00	61,231	159,137	77,349	81,788	2.6	288	推計人口
平成24年	2012	552.00	61,687	158,548	77,098	81,450	2.6	287	推計人口
平成25年	2013	552.00	61,882	157,551	76,633	80,918	2.5	285	推計人口
平成26年	2014	552.04	62,240	156,852	76,415	80,437	2.5	284	推計人口
平成27年	2015	552.04	62,696	156,827	76,776	80,051	2.5	284	第20回国勢調査
平成28年	2016	552.04	63,145	156,383	76,552	79,831	2.5	283	推計人口

資料：広報シティプロモーション課

2 人口・世帯

8 国勢調査年次別の世帯数及び人口

地区名	平成17年10月1日現在				平成22年10月1日現在				平成27年10月1日現在				
	世帯数	人口			世帯数	人口			世帯数	人口			
		計	男	女		計	男	女		計	男	女	
総数	59,858	163,651	79,770	83,881	60,660	159,597	77,589	82,008	62,696	156,827	76,776	80,051	
上	計	34,872	89,477	43,771	45,706	35,421	88,073	42,845	45,228	36,968	88,252	43,361	44,891
	東部	3,558	7,317	3,776	3,541	3,572	6,953	3,559	3,394	3,671	6,950	3,647	3,303
	南部	1,098	2,609	1,239	1,370	1,066	2,493	1,177	1,316	1,318	2,950	1,454	1,496
	中央	1,611	3,887	1,814	2,073	1,699	4,197	1,933	2,264	1,720	4,103	1,911	2,192
	北部	3,896	10,212	4,953	5,259	3,943	9,865	4,734	5,131	4,037	9,689	4,725	4,964
	西部	3,338	8,297	3,956	4,341	3,301	7,990	3,808	4,182	3,309	7,683	3,698	3,985
	城下	4,806	12,732	6,208	6,524	4,834	12,571	6,085	6,486	5,127	12,739	6,232	6,507
田	塩尻	1,536	4,234	2,060	2,174	1,609	4,056	1,966	2,090	1,734	4,138	2,025	2,113
	川辺	4,975	12,979	6,245	6,734	5,129	13,044	6,287	6,757	5,215	13,011	6,338	6,673
	泉田	1,087	3,061	1,527	1,534	1,130	3,024	1,513	1,511	1,222	3,050	1,547	1,503
	神科	4,994	14,176	7,002	7,174	5,208	14,323	7,020	7,303	5,575	14,501	7,044	7,457
	神川	3,973	9,973	4,991	4,982	3,930	9,557	4,763	4,794	4,040	9,438	4,740	4,698
豊	計	2,080	5,944	2,915	3,029	2,146	5,790	2,835	2,955	2,252	5,764	2,828	2,936
殿	豊里	1,567	4,291	2,141	2,150	1,619	4,212	2,094	2,118	1,710	4,240	2,102	2,138
	殿城	513	1,653	774	879	527	1,578	741	837	542	1,524	726	798
塩	計	7,517	21,074	10,232	10,842	7,699	20,756	10,093	10,663	7,944	20,299	9,879	10,420
	東塩田	2,169	5,921	2,879	3,042	2,207	5,709	2,798	2,911	2,269	5,502	2,689	2,813
	中塩田	3,837	10,665	5,201	5,464	3,965	10,781	5,250	5,531	4,127	10,639	5,221	5,418
田	西塩田	996	3,002	1,482	1,520	1,010	2,880	1,420	1,460	1,021	2,794	1,364	1,430
	別所	515	1,486	670	816	517	1,386	625	761	527	1,364	605	759
川	計	2,337	7,185	3,465	3,720	2,362	7,023	3,361	3,662	2,473	6,877	3,309	3,568
	浦里	1,113	3,423	1,655	1,768	1,124	3,266	1,566	1,700	1,144	3,092	1,483	1,609
西	室賀	564	1,831	875	956	561	1,724	819	905	552	1,609	768	841
	小泉	660	1,931	935	996	677	2,033	976	1,057	777	2,176	1,058	1,118
丸	計	8,196	24,541	11,812	12,729	8,204	23,554	11,413	12,141	8,261	22,244	10,849	11,395
	西内	620	2,039	890	1,149	508	1,678	801	877	465	1,440	700	740
	内内	551	1,693	823	870	550	1,640	803	837	539	1,508	734	774
	丸子	2,985	8,615	4,105	4,510	2,963	8,405	3,968	4,437	3,023	7,959	3,802	4,157
子	依田	1,510	4,646	2,316	2,330	1,591	4,637	2,293	2,344	1,643	4,541	2,257	2,284
	長瀬	1,222	3,502	1,698	1,804	1,203	3,268	1,624	1,644	1,205	3,113	1,535	1,578
	塩川	1,308	4,046	1,980	2,066	1,389	3,926	1,924	2,002	1,386	3,683	1,821	1,862
真	計	3,534	11,310	5,592	5,718	3,544	10,615	5,218	5,397	3,529	9,918	4,854	5,064
	長	1,337	4,359	2,148	2,211	1,364	3,967	1,941	2,026	1,274	3,637	1,786	1,851
田	傍陽	829	2,678	1,334	1,344	791	2,446	1,212	1,234	794	2,231	1,097	1,134
	本原	1,368	4,273	2,110	2,163	1,389	4,202	2,065	2,137	1,461	4,050	1,971	2,079
武	計	1,322	4,120	1,983	2,137	1,284	3,786	1,824	1,962	1,269	3,473	1,696	1,777
	鳥屋	124	391	183	208	115	355	173	182	133	342	166	176
	沖	175	577	273	304	173	521	236	285	162	448	213	235
	下武石	395	1,291	613	678	368	1,135	531	604	354	1,062	507	555
	上武石	207	656	313	343	218	681	329	352	220	635	305	330
石	下本入	86	246	118	128	71	187	90	97	68	170	87	83
	上本入	177	512	261	251	186	490	255	235	179	449	232	217
	小沢根	95	262	127	135	92	258	128	130	96	237	120	117
	余里	63	185	95	90	61	159	82	77	57	130	66	64

資料：国勢調査



## 9 男女別5歳階級別人口の推移

上田市		各年10月1日現在										
区 分	平成17年			平成22年			平成27年			各人口中に占める割合		
	計	男	女	計	男	女	計	男	女	H17	H22	H27
	人	人	人	人	人	人	人	人	人	%	%	%
合 計	163,651	79,770	83,881	159,597	77,589	82,008	156,827	76,776	80,051	100.0	100.0	100.0
0～4歳	7,548	3,831	3,717	6,626	3,406	3,220	6,022	3,097	2,925	4.6	4.2	3.8
5～9歳	7,857	4,046	3,811	7,499	3,759	3,740	6,658	3,430	3,228	4.8	4.7	4.2
10～14歳	8,142	4,226	3,916	7,791	4,010	3,781	7,470	3,763	3,707	5.0	4.9	4.8
15～19歳	8,499	4,298	4,201	7,569	3,921	3,648	7,429	3,832	3,597	5.2	4.7	4.7
20～24歳	8,508	4,461	4,047	7,206	3,845	3,361	6,830	3,686	3,144	5.2	4.5	4.4
25～29歳	9,714	5,052	4,662	7,602	3,870	3,732	7,217	3,753	3,464	5.9	4.8	4.6
30～34歳	11,500	6,004	5,496	9,351	4,763	4,588	7,798	3,963	3,835	7.0	5.9	5.0
35～39歳	10,512	5,347	5,165	11,215	5,825	5,390	9,483	4,826	4,657	6.4	7.0	6.0
40～44歳	9,907	4,910	4,997	10,219	5,154	5,065	11,358	5,878	5,480	6.1	6.4	7.2
45～49歳	9,628	4,846	4,782	9,691	4,743	4,948	10,279	5,178	5,101	5.9	6.1	6.6
50～54歳	10,713	5,345	5,368	9,403	4,662	4,741	9,708	4,804	4,904	6.5	5.9	6.2
55～59歳	12,452	6,183	6,269	10,544	5,231	5,313	9,347	4,639	4,708	7.6	6.6	6.0
60～64歳	10,880	5,369	5,511	12,402	6,088	6,314	10,477	5,202	5,275	6.6	7.8	6.7
65～69歳	9,384	4,464	4,920	10,600	5,185	5,415	12,061	5,892	6,169	5.7	6.6	7.7
70～74歳	9,131	4,156	4,975	8,916	4,153	4,763	10,079	4,872	5,207	5.6	5.6	6.4
75～79歳	8,332	3,605	4,727	8,271	3,604	4,667	8,151	3,671	4,480	5.1	5.2	5.2
80～84歳	5,944	2,230	3,714	7,063	2,849	4,214	7,074	2,920	4,154	3.6	4.4	4.5
85～89歳	3,169	948	2,221	4,311	1,412	2,899	5,189	1,843	3,346	1.9	2.7	3.3
90～94歳	1,414	367	1,047	1,737	447	1,290	2,393	665	1,728	0.9	1.1	1.5
95～99歳	367	77	290	479	92	387	636	126	510	0.2	0.3	0.4
100歳以上	42	1	41	77	7	70	102	11	91	0.0	0.0	0.1
不詳	8	4	4	1,025	563	462	1,066	725	341	0.0	0.6	0.7

資料：国勢調査

## 3区分別人口

区 分	平成17年	平成22年	平成27年
総 数	163,651	159,597	156,827
0～14歳 (年少人口)	23,547	21,916	20,150
15～64歳 (生産年齢人口)	102,313	95,202	89,926
65歳以上 (老年人口)	37,783	41,454	45,685
不 詳	8	1,025	1,066
構成比			
0～14歳	14.4	13.8	12.9
15～64歳	62.5	60.0	57.7
65歳以上	23.1	26.1	29.3
老 年 人 口 指 数	36.9	43.5	50.8

(注) 老年人口指数＝老年人口÷生産年齢人口×100

## 2 人口・世帯

### 男女別5歳階級別人口の推移 ー続きー

上田地域

各年10月1日現在

区 分	平成17年			平成22年			平成27年			各人口中に占める割合		
	計	男	女	計	男	女	計	男	女	H17	H22	H27
	人	人	人	人	人	人	人	人	人	%	%	%
合 計	123,680	60,383	63,297	121,642	59,134	62,508	121,192	59,377	61,815	100.0	100.0	100.0
0～4歳	5,993	3,034	2,959	5,276	2,692	2,584	4,787	2,482	2,305	4.8	4.3	3.9
5～9歳	5,983	3,085	2,898	5,883	2,939	2,944	5,282	2,708	2,574	4.8	4.8	4.4
10～14歳	6,060	3,127	2,933	5,897	3,031	2,866	5,884	2,948	2,936	4.9	4.8	4.9
15～19歳	6,390	3,184	3,206	5,759	2,957	2,802	5,817	3,017	2,800	5.2	4.7	4.8
20～24歳	6,811	3,599	3,212	5,743	3,076	2,667	5,601	3,030	2,571	5.5	4.7	4.6
25～29歳	7,668	3,989	3,679	5,965	3,006	2,959	5,710	2,933	2,777	6.2	4.9	4.7
30～34歳	9,240	4,828	4,412	7,350	3,714	3,636	6,241	3,154	3,087	7.5	6.0	5.1
35～39歳	8,275	4,234	4,041	9,008	4,697	4,311	7,508	3,798	3,710	6.7	7.4	6.2
40～44歳	7,594	3,761	3,833	7,995	4,065	3,930	9,153	4,742	4,411	6.1	6.6	7.6
45～49歳	7,181	3,619	3,562	7,432	3,631	3,801	8,096	4,094	4,002	5.8	6.1	6.7
50～54歳	7,954	3,945	4,009	7,025	3,485	3,540	7,461	3,697	3,764	6.4	5.8	6.2
55～59歳	9,316	4,573	4,743	7,777	3,828	3,949	6,977	3,465	3,512	7.5	6.4	5.8
60～64歳	8,176	4,055	4,121	9,305	4,509	4,796	7,737	3,817	3,920	6.6	7.6	6.4
65～69歳	6,945	3,266	3,679	7,970	3,903	4,067	9,044	4,375	4,669	5.6	6.6	7.5
70～74歳	6,649	3,020	3,629	6,613	3,041	3,572	7,584	3,674	3,910	5.4	5.4	6.3
75～79歳	5,931	2,563	3,368	6,047	2,626	3,421	6,077	2,710	3,367	4.8	5.0	5.0
80～84歳	4,109	1,534	2,575	5,039	2,047	2,992	5,220	2,155	3,065	3.3	4.1	4.3
85～89歳	2,153	655	1,498	3,003	974	2,029	3,774	1,342	2,432	1.7	2.5	3.1
90～94歳	953	258	695	1,190	313	877	1,718	475	1,243	0.8	1.0	1.4
95～99歳	266	50	216	339	69	270	471	94	377	0.2	0.3	0.4
100歳以上	27	1	26	55	5	50	78	8	70	0.0	0.0	0.1
不詳	6	3	3	971	526	445	972	659	313	0.0	0.8	0.8

資料：国勢調査

### 3区分別人口

区 分	平成17年	平成22年	平成27年
総 数	123,680	121,642	121,192
0～14歳 (年少人口)	18,036	17,056	15,953
15～64歳 (生産年齢人口)	78,605	73,359	70,301
65歳以上 (老年人口)	27,033	30,256	33,966
不 詳	6	971	972
構成比			
0～14歳	14.6	14.1	13.3
15～64歳	63.6	60.8	58.5
65歳以上	21.9	25.1	28.3
老 年 人 口 指 数	34.4	41.2	48.3

(注) 老年人口指数＝老年人口÷生産年齢人口×100

## 男女別5歳階級別人口の推移 ー続きー

区 分	丸子地域									各年10月1日現在		
	平成17年			平成22年			平成27年			各人口中に占める割合		
	計	男	女	計	男	女	計	男	女	H17	H22	H27
	人	人	人	人	人	人	人	人	人	%	%	%
合 計	24,541	11,812	12,729	23,554	11,413	12,141	22,244	10,849	11,395	100.0	100.0	100.0
0～4歳	975	494	481	869	448	421	792	422	370	4.0	3.7	3.6
5～9歳	1,154	588	566	983	484	499	837	436	401	4.7	4.2	3.8
10～14歳	1,236	648	588	1,181	611	570	976	489	487	5.0	5.0	4.4
15～19歳	1,155	599	556	1,111	600	511	1,009	517	492	4.7	4.7	4.5
20～24歳	1,008	499	509	873	455	418	773	405	368	4.1	3.7	3.5
25～29歳	1,314	689	625	1,079	570	509	948	513	435	5.4	4.6	4.3
30～34歳	1,435	753	682	1,276	667	609	1,014	528	486	5.8	5.4	4.6
35～39歳	1,408	711	697	1,401	722	679	1,275	657	618	5.7	5.9	5.7
40～44歳	1,394	693	701	1,434	717	717	1,419	741	678	5.7	6.1	6.4
45～49歳	1,413	714	699	1,364	669	695	1,404	709	695	5.8	5.8	6.3
50～54歳	1,615	799	816	1,358	681	677	1,367	678	689	6.6	5.8	6.1
55～59歳	1,936	980	956	1,616	798	818	1,345	676	669	7.9	6.9	6.0
60～64歳	1,702	807	895	1,899	958	941	1,602	791	811	6.9	8.1	7.2
65～69歳	1,565	765	800	1,668	802	866	1,872	926	946	6.4	7.1	8.4
70～74歳	1,613	737	876	1,482	713	769	1,587	756	831	6.6	6.3	7.1
75～79歳	1,432	621	811	1,443	629	814	1,349	620	729	5.8	6.1	6.1
80～84歳	1,118	420	698	1,230	492	738	1,215	498	717	4.6	5.2	5.5
85～89歳	649	195	454	787	251	536	852	301	551	2.6	3.3	3.8
90～94歳	338	78	260	341	99	242	398	110	288	1.4	1.4	1.8
95～99歳	73	21	52	108	18	90	115	23	92	0.3	0.5	0.5
100歳以上	6	-	6	14	2	12	17	2	15	0.0	0.1	0.1
不詳	2	1	1	37	27	10	78	51	27	0.0	0.2	0.4

資料：国勢調査

## 3区分別人口

区 分	平成17年	平成22年	平成27年
総 数	24,541	23,554	22,244
0～14歳 (年少人口)	3,365	3,033	2,605
15～64歳 (生産年齢人口)	14,380	13,411	12,156
65歳以上 (老年人口)	6,794	7,073	7,405
不 詳	2	37	78
構成比			
0～14歳	13.7	12.9	11.8
15～64歳	58.6	57.0	54.8
65歳以上	27.7	30.1	33.4
老 年 人 口 指 数	47.2	52.7	60.9

(注) 老年人口指数=老年人口÷生産年齢人口×100

## 2 人口・世帯

### 男女別5歳階級別人口の推移 ー続きー

真田地域

各年10月1日現在

区 分	平成17年			平成22年			平成27年			各人口中に占める割合		
	計	男	女	計	男	女	計	男	女	H17	H22	H27
	人	人	人	人	人	人	人	人	人	%	%	%
合 計	11,310	5,592	5,718	10,615	5,218	5,397	9,918	4,854	5,064	100.0	100.0	100.0
0～4歳	418	218	200	349	185	164	336	144	192	3.7	3.3	3.4
5～9歳	525	268	257	463	245	218	406	207	199	4.6	4.4	4.1
10～14歳	658	355	303	528	273	255	458	238	220	5.8	5.0	4.6
15～19歳	722	391	331	543	287	256	440	215	225	6.4	5.1	4.4
20～24歳	495	271	224	436	235	201	354	198	156	4.4	4.1	3.6
25～29歳	535	280	255	424	227	197	427	239	188	4.7	4.0	4.3
30～34歳	615	316	299	528	278	250	413	213	200	5.4	5.0	4.2
35～39歳	614	300	314	601	305	296	508	271	237	5.4	5.7	5.1
40～44歳	721	356	365	592	279	313	583	289	294	6.4	5.6	5.9
45～49歳	759	383	376	711	351	360	584	282	302	6.7	6.7	5.9
50～54歳	825	436	389	755	370	385	699	342	357	7.3	7.1	7.0
55～59歳	884	455	429	836	442	394	756	373	383	7.8	7.9	7.6
60～64歳	751	379	372	882	451	431	819	428	391	6.6	8.3	8.3
65～69歳	635	315	320	722	366	356	836	422	414	5.6	6.8	8.4
70～74歳	642	289	353	587	284	303	679	337	342	5.7	5.5	6.8
75～79歳	696	307	389	572	249	323	515	243	272	6.2	5.4	5.2
80～84歳	463	183	280	567	227	340	468	192	276	4.1	5.3	4.7
85～89歳	247	65	182	343	127	216	401	148	253	2.2	3.2	4.0
90～94歳	86	21	65	140	25	115	181	53	128	0.8	1.3	1.8
95～99歳	16	4	12	20	3	17	37	6	31	0.1	0.2	0.4
100歳以上	3	-	3	3	-	3	3	-	3	0.0	0.0	0.0
不詳	-	-	-	13	9	4	15	14	1	-	0.1	0.2

資料：国勢調査

### 3区分別人口

区 分	平成17年	平成22年	平成27年
総 数	11,310	10,615	9,918
0～14歳 (年少人口)	1,601	1,340	1,200
15～64歳 (生産年齢人口)	6,921	6,308	5,583
65歳以上 (老年人口)	2,788	2,954	3,120
不 詳	-	13	15
構成比			
0～14歳	14.2	12.6	12.1
15～64歳	61.2	59.5	56.4
65歳以上	24.7	27.9	31.5
老 年 人 口 指 数	40.3	46.8	55.9

(注) 老年人口指数=老年人口÷生産年齢人口×100

## 男女別5歳階級別人口の推移 — 続き —

## 武石地域

各年10月1日現在

区 分	平成17年			平成22年			平成27年			各人口中に占める割合		
	計	男	女	計	男	女	計	男	女	H17	H22	H27
	人	人	人	人	人	人	人	人	人	%	%	%
合 計	4,120	1,983	2,137	3,786	1,824	1,962	3,473	1,696	1,777	100.0	100.0	100.0
0～4歳	162	85	77	132	81	51	107	49	58	3.9	3.5	3.1
5～9歳	195	105	90	170	91	79	133	79	54	4.7	4.5	3.8
10～14歳	188	96	92	185	95	90	152	88	64	4.6	4.9	4.4
15～19歳	232	124	108	156	77	79	163	83	80	5.6	4.1	4.7
20～24歳	194	92	102	154	79	75	102	53	49	4.7	4.1	2.9
25～29歳	197	94	103	134	67	67	132	68	64	4.8	3.5	3.8
30～34歳	210	107	103	197	104	93	130	68	62	5.1	5.2	3.7
35～39歳	215	102	113	205	101	104	192	100	92	5.2	5.4	5.5
40～44歳	198	100	98	198	93	105	203	106	97	4.8	5.2	5.8
45～49歳	275	130	145	184	92	92	195	93	102	6.7	4.9	5.6
50～54歳	319	165	154	265	126	139	181	87	94	7.7	7.0	5.2
55～59歳	316	175	141	315	163	152	269	125	144	7.7	8.3	7.7
60～64歳	251	128	123	316	170	146	319	166	153	6.1	8.3	9.2
65～69歳	239	118	121	240	114	126	309	169	140	5.8	6.3	8.9
70～74歳	227	110	117	234	115	119	229	105	124	5.5	6.2	6.6
75～79歳	273	114	159	209	100	109	210	98	112	6.6	5.5	6.0
80～84歳	254	93	161	227	83	144	171	75	96	6.2	6.0	4.9
85～89歳	120	33	87	178	60	118	162	52	110	2.9	4.7	4.7
90～94歳	37	10	27	66	10	56	96	27	69	0.9	1.7	2.8
95～99歳	12	2	10	12	2	10	13	3	10	0.3	0.3	0.4
100歳以上	6	-	6	5	-	5	4	1	3	0.1	0.1	0.1
不詳	-	-	-	4	1	3	1	1	-	-	0.1	0.0

資料：国勢調査

## 3区分別人口

区 分	平成17年	平成22年	平成27年
総 数	4,120	3,786	3,473
0～14歳 (年少人口)	545	487	392
15～64歳 (生産年齢人口)	2,407	2,124	1,886
65歳以上 (老年人口)	1,168	1,171	1,194
不 詳	-	4	1
構成比			
0～14歳	13.2	12.9	11.3
15～64歳	58.4	56.2	54.3
65歳以上	28.3	31.0	34.4
老 年 人 口 指 数	48.5	55.1	63.3

(注) 老年人口指数=老年人口÷生産年齢人口×100

2 人口・世帯

10 年齢別人口構成

平成28年10月1日現在

年 齢	総 数			年 齢	総 数		
	男	女	人		男	女	人
総 数	159,325	77,994	81,331	65	2,324	1,128	1,196
0	1,129	586	543	66	2,608	1,324	1,284
1	1,225	636	589	67	2,749	1,320	1,429
2	1,222	615	607	68	2,679	1,306	1,373
3	1,321	687	634	69	2,543	1,214	1,329
4	1,283	680	603	70	1,451	696	755
5	1,341	689	652	71	1,789	856	933
6	1,350	739	611	72	2,160	1,014	1,146
7	1,320	643	677	73	2,028	948	1,080
8	1,362	689	673	74	2,035	994	1,041
9	1,448	748	700	75	1,944	930	1,014
10	1,383	706	677	76	1,768	815	953
11	1,465	736	729	77	1,438	637	801
12	1,529	777	752	78	1,635	754	881
13	1,497	752	745	79	1,592	690	902
14	1,602	798	804	80	1,538	658	880
15	1,513	776	737	81	1,442	629	813
16	1,538	788	750	82	1,381	595	786
17	1,590	827	763	83	1,401	519	882
18	1,543	787	756	84	1,316	508	808
19	1,545	786	759	85	1,206	459	747
20	1,555	821	734	86	1,137	442	695
21	1,655	893	762	87	1,060	352	708
22	1,586	850	736	88	917	305	612
23	1,486	795	691	89	859	290	569
24	1,488	791	697	90	744	214	530
25	1,400	741	659	91	616	188	428
26	1,465	778	687	92	492	134	358
27	1,523	784	739	93	383	114	269
28	1,546	792	754	94	321	63	258
29	1,602	857	745	95	230	42	188
30	1,600	833	767	96	160	32	128
31	1,616	823	793	97	114	23	91
32	1,615	826	789	98	89	10	79
33	1,682	832	850	99	61	4	57
34	1,672	851	821	100	49	8	41
35	1,658	860	798	101	30	2	28
36	1,801	922	879	102	8	-	8
37	1,931	1,019	912	103	15	2	13
38	2,015	990	1,025	104	6	-	6
39	1,980	1,008	972	105	7	-	7
40	2,150	1,118	1,032	106	5	-	5
41	2,231	1,136	1,095	107	-	-	-
42	2,348	1,240	1,108	108	1	-	1
43	2,383	1,262	1,121	109	-	-	-
44	2,397	1,240	1,157	0～4	6,180	3,204	2,976
45	2,306	1,207	1,099	5～9	6,821	3,508	3,313
46	2,268	1,166	1,102	10～14	7,476	3,769	3,707
47	2,160	1,101	1,059	15～19	7,729	3,964	3,765
48	2,182	1,117	1,065	20～24	7,770	4,150	3,620
49	2,184	1,053	1,131	25～29	7,536	3,952	3,584
50	1,728	877	851	30～34	8,185	4,165	4,020
51	2,111	1,054	1,057	35～39	9,385	4,799	4,586
52	1,891	976	915	40～44	11,509	5,996	5,513
53	2,049	1,024	1,025	45～49	11,100	5,644	5,456
54	1,869	898	971	50～54	9,648	4,829	4,819
55	1,958	933	1,025	55～59	9,542	4,693	4,849
56	1,844	906	938	60～64	10,113	5,102	5,011
57	1,923	938	985	65～69	12,903	6,292	6,611
58	1,949	995	954	70～74	9,463	4,508	4,955
59	1,868	921	947	75～79	8,377	3,826	4,551
60	1,919	1,009	910	80～84	7,078	2,909	4,169
61	2,065	1,034	1,031	85～89	5,179	1,848	3,331
62	1,890	960	930	90～94	2,556	713	1,843
63	2,030	1,009	1,021	95～99	654	111	543
64	2,209	1,090	1,119	100以上	121	12	109

資料：住民基本台帳人口(平成24年7月9日から住民基本台帳法の改正により外国人も含む)

## 11 人口動態（自然動態）

年次	出生			死亡			増減			死産	婚姻	離婚
	総数	男	女	総数	男	女	総数	男	女			
	人	人	人	人	人	人	人	人	人	人	件	件
平成24年	1,278	666	612	1,750	900	850	△472	△234	△238	30	800	298
平成25年	1,217	612	605	1,842	857	985	△625	△245	△380	13	805	306
平成26年	1,206	620	586	1,832	884	948	△626	△264	△362	32	741	292
平成27年	1,191	610	581	1,818	906	912	△627	△296	△331	22	754	276
平成28年	1,123	565	558	1,782	896	886	△659	△331	△328	28	730	239
1月	90	42	48	155	75	80	△65	△33	△32	6	57	19
2月	92	48	44	159	79	80	△67	△31	△36	2	54	23
3月	113	52	61	183	95	88	△70	△43	△27	2	78	27
4月	76	40	36	138	75	63	△62	△35	△27	2	68	19
5月	99	56	43	135	59	76	△36	△3	△33	2	60	16
6月	91	53	38	144	77	67	△53	△24	△29	1	48	17
7月	94	44	50	128	56	72	△34	△12	△22	1	70	24
8月	105	53	52	146	83	63	△41	△30	△11	1	49	19
9月	98	56	42	139	73	66	△41	△17	△24	6	41	20
10月	80	40	40	164	81	83	△84	△41	△43	2	58	19
11月	105	49	56	145	73	72	△40	△24	△16	2	76	18
12月	80	32	48	146	70	76	△66	△38	△28	1	71	18

資料：毎月人口異動調査、市民課

## 12 人口動態（社会動態）

年次	転入			転出			増減	その他の増減
	総数	県外	県内	総数	県外	県内		
	人	人	人	人	人	人	人	人
平成24年	4,676	2,466	2,210	4,632	2,606	2,026	44	△372
平成25年	4,699	2,493	2,206	4,361	2,289	2,072	338	△697
平成26年	4,799	2,511	2,288	4,517	2,464	2,053	282	△346
平成27年	4,880	2,587	2,293	4,558	2,470	2,088	322	△323
平成28年	4,892	2,657	2,235	4,350	2,456	1,894	542	△251
1月	276	148	128	239	138	101	37	△23
2月	287	159	128	244	141	103	43	△12
3月	1,062	480	582	1,068	600	468	△6	△16
4月	695	433	262	715	461	254	△20	△11
5月	359	201	158	312	166	146	47	△7
6月	305	180	125	277	144	133	28	△34
7月	329	189	140	242	128	114	87	△15
8月	335	167	168	301	158	143	34	△23
9月	329	198	131	279	185	94	50	△4
10月	382	226	156	257	138	119	125	△14
11月	268	121	147	231	95	136	37	△63
12月	265	155	110	185	102	83	80	△29

(注) その他の増減＝職権記載－職権消除

資料：毎月人口異動調査

## 2 人口・世帯

### 13 人口動態率

年次	出生率	死亡率	自然 (動態) 増加率	転入率	転出率	社会 (動態) 増加率	その他 の増減	人口 増加率
	‰	‰	‰	‰	‰	‰	人	‰
平成24年	8.1	11.0	△2.9	29.5	29.2	0.3	△372	△2.6
平成25年	7.7	11.7	△4.0	29.8	27.7	2.1	△697	△6.2
平成26年	7.7	11.7	△4.0	30.6	28.8	1.8	△346	△4.4
平成27年	7.6	11.6	△4.0	31.1	29.1	2.1	△323	△4.0
平成28年	7.2	11.4	△4.2	31.3	27.8	3.6	△251	△2.4

(注) 1 その他の増減＝職権記載－職権消除

2 出生率・死亡率・自然増加率・転入率・転出率・社会増減率・人口増加率は、10月1日現在の推計人口1,000人に対する率。

資料：広報シティプロモーション課



## 14 人口異動の地方別概況

		平成28年						
転入・ 転出先	転入			転出			増減	
	総数	男	女	総数	男	女		
総数	4,892	2,541	2,351	4,350	2,253	2,097	542	
県内計	2,235	1,107	1,128	1,894	956	938	341	
長野市	448	217	231	420	209	211	28	
松本市	172	97	75	190	97	93	△18	
小諸市	136	61	75	116	62	54	20	
佐久市	237	113	124	184	87	97	53	
千曲市	107	52	55	96	50	46	11	
東御市	295	144	151	244	118	126	51	
青木村	43	23	20	33	16	17	10	
長和町	71	32	39	31	12	19	40	
坂城町	127	58	69	80	43	37	47	
県内その他	599	310	289	500	262	238	99	
県外計	2,657	1,434	1,223	2,456	1,297	1,159	201	
北海道	59	26	33	39	21	18	20	
青森県	4	2	2	8	7	1	△4	
岩手県	4	2	2	10	6	4	△6	
宮城県	31	19	12	35	22	13	△4	
秋田県	18	9	9	8	4	4	10	
山形県	13	6	7	4	2	2	9	
福島県	18	13	5	11	6	5	7	
茨城県	50	30	20	51	29	22	△1	
栃木県	43	25	18	43	24	19	-	
群馬県	108	61	47	143	76	67	△35	
埼玉県	196	111	85	264	138	126	△68	
千葉県	111	62	49	133	68	65	△22	
東京都	426	229	197	617	292	325	△191	
神奈川県	212	106	106	215	112	103	△3	
新潟県	120	63	57	106	55	51	14	
富山県	16	10	6	25	16	9	△9	
石川県	26	16	10	23	16	7	3	
福井県	11	8	3	5	4	1	6	
山梨県	61	26	35	38	24	14	23	
岐阜県	31	14	17	34	17	17	△3	
静岡県	78	41	37	61	42	19	17	
愛知県	83	47	36	133	84	49	△50	
三重県	22	14	8	28	14	14	△6	
滋賀県	10	5	5	10	3	7	-	
京都府	20	11	9	22	12	10	△2	
大阪府	61	33	28	47	25	22	14	
兵庫県	29	18	11	31	20	11	△2	
奈良県	7	5	2	6	2	4	1	
和歌山県	9	5	4	4	3	1	5	
鳥取県	-	-	-	2	-	2	△2	
島根県	-	-	-	2	-	2	△2	
岡山県	5	1	4	9	3	6	△4	
広島県	10	6	4	11	5	6	△1	
山口県	1	1	-	2	2	-	△1	
徳島県	4	1	3	3	2	1	1	
香川県	1	1	-	2	2	-	△1	
愛媛県	10	6	4	5	3	2	5	
高知県	1	-	1	1	1	-	-	
福岡県	14	6	8	16	9	7	△2	
佐賀県	3	3	-	5	2	3	△2	
長崎県	3	2	1	5	4	1	△2	
熊本県	4	3	1	4	3	1	-	
大分県	2	2	-	2	-	2	-	
宮崎県	10	5	5	1	1	-	9	
鹿児島県	7	3	4	4	2	2	3	
沖縄県	18	9	9	10	7	3	8	
国外	686	367	319	218	107	111	468	
不明	1	1	-	-	-	-	1	

資料：毎月人口異動調査

2 人口・世帯

15 人口集中地区の人口、面積及び人口密度

上田市 各年10月1日現在

年次	人口		面積		人口密度	
	集中人口	集中率	地区面積	面積率	集中人口	市全体
	人	%	km <sup>2</sup>	%	人/km <sup>2</sup>	人/km <sup>2</sup>
平成22年	52,481	32.9	14.63	2.6	3,587.2	289
平成27年	47,185	30.1	12.53	2.3	3,765.8	284

上田地域 各年10月1日現在

年次	人口		面積		人口密度	
	集中人口	集中率	地区面積	面積率	集中人口	地域全体
	人	%	km <sup>2</sup>	%	人/km <sup>2</sup>	人/km <sup>2</sup>
平成7年	42,809	34.7	10.72	6.1	3,993.4	698
平成12年	43,267	34.5	11.09	6.3	3,901.4	709
平成17年	48,148	38.9	12.60	7.1	3,821.3	700
平成22年	47,163	38.8	12.56	7.1	3,755.0	688
平成27年	47,185	38.9	12.53	7.1	3,765.8	686

丸子地域 各年10月1日現在

年次	人口		面積		人口密度	
	集中人口	集中率	地区面積	面積率	集中人口	地域全体
	人	%	km <sup>2</sup>	%	人/km <sup>2</sup>	人/km <sup>2</sup>
平成7年	6,495	25.6	2.35	2.3	2,763.8	240
平成12年	6,296	24.6	2.38	2.3	2,645.4	242
平成17年	5,893	24.0	2.28	2.2	2,584.6	232
平成22年	5,318	22.6	2.08	2.0	2,556.7	223
平成27年	-	-	-	-	-	210

資料：国勢調査

16 人口、世帯、面積、人口密度（長野県 東信 上小 小県 市内）

平成27年10月1日現在

地区	人口		世帯		面積		人口密度
	人口	構成比	世帯	構成比	面積	構成比	
	人	%	世帯	%	km <sup>2</sup>	%	人/km <sup>2</sup>
長野県	2,098,804	100.0	807,108	100.0	13,561.56	100.0	154.8
東信地区	406,459	19.4	158,757	19.7	2,476.55	18.3	164.1
上小地区	197,443	9.4	77,672	9.6	905.37	6.7	218.1
小県郡	10,509	0.5	3,972	0.5	240.96	1.8	43.6
上田市	156,827	7.5	62,696	7.8	552.04	4.1	284.1
上田地域	121,192	5.8	49,637	6.1	176.73	1.3	685.7
丸子地域	22,244	1.1	8,261	1.0	105.70	0.8	210.4
真田地域	9,918	0.5	3,529	0.4	181.90	1.3	54.5
武石地域	3,473	0.2	1,269	0.2	87.67	0.6	39.6

(注) 面積は、国土地理院「平成27年全国都道府県市区町村別面積調」による。ただし、上田・丸子・真田・武石地域の面積は、「平成22年全国都道府県市区町村別面積調」による。

東信地区は、上小地区、小諸市、佐久市、南佐久郡、北佐久郡

上小地区は、上田市、東御市、小県郡

小県郡は、青木村、長和町

資料：国勢調査

## 17 外国人住民数

各年12月31日現在

年次	人 口						
	総数	中国	ブラジル	韓国・朝鮮	ペルー	インドネシア	その他
	人	人	人	人	人	人	人
平成24年	3,677	1,097	835	353	259	237	896
平成25年	3,311	964	656	329	231	223	908
平成26年	3,276	942	608	322	215	218	971
平成27年	3,349	927	588	321	199	227	1,087
平成28年	3,487	968	600	306	189	244	1,180

(注) 平成23年は、外国人登録者数。

平成24年以降は、住民基本台帳上の外国人住民数。

資料：市民課

2 人口・世帯

18 15歳以上人口の労働力状態

上田市 平成27年10月1日現在							
区分	15歳以上 人口	労働力人口				非労働力 人口	労働状態 不詳
		総数	就業者	完全失業者	完全失業率		
総数	人	人	人	人	%	人	人
男	135,611	80,681	77,729	2,952	3.66	51,922	3,008
女	65,761	45,281	43,367	1,914	4.23	18,846	1,634
(構成比)	%	%	%	%		%	%
総数	100.0	59.5	57.3	2.2	-	38.3	2.2
男	48.5	33.4	32.0	1.4	-	13.9	1.2
女	51.5	26.1	25.3	0.8	-	24.4	1.0

上田地域 平成27年10月1日現在							
区分	15歳以上 人口	労働力人口				非労働力 人口	労働状態 不詳
		総数	就業者	完全失業者	完全失業率		
総数	人	人	人	人	%	人	人
男	104,267	62,078	59,763	2,315	3.73	39,663	2,526
女	50,580	34,894	33,408	1,486	4.26	14,295	1,391
(構成比)	%	%	%	%		%	%
総数	100.0	59.5	57.3	2.2	-	38.0	2.4
男	48.5	33.5	32.0	1.4	-	13.7	1.3
女	51.5	26.1	25.3	0.8	-	24.3	1.1

丸子地域 平成27年10月1日現在							
区分	15歳以上 人口	労働力人口				非労働力 人口	労働状態 不詳
		総数	就業者	完全失業者	完全失業率		
総数	人	人	人	人	%	人	人
男	19,561	11,323	10,902	421	3.72	7,952	286
女	9,451	6,327	6,038	289	4.57	2,981	143
(構成比)	%	%	%	%		%	%
総数	100.0	57.9	55.7	2.2	-	40.7	1.5
男	48.3	32.3	30.9	1.5	-	15.2	0.7
女	51.7	25.5	24.9	0.7	-	25.4	0.7

真田地域 平成27年10月1日現在							
区分	15歳以上 人口	労働力人口				非労働力 人口	労働状態 不詳
		総数	就業者	完全失業者	完全失業率		
総数	人	人	人	人	%	人	人
男	8,703	5,391	5,221	170	3.15	3,153	159
女	4,251	3,011	2,906	105	3.49	1,159	81
(構成比)	%	%	%	%		%	%
総数	100.0	61.9	60.0	2.0	-	36.2	1.8
男	48.8	34.6	33.4	1.2	-	13.3	0.9
女	51.2	27.3	26.6	0.7	-	22.9	0.9

武石地域 平成27年10月1日現在							
区分	15歳以上 人口	労働力人口				非労働力 人口	労働状態 不詳
		総数	就業者	完全失業者	完全失業率		
総数	人	人	人	人	%	人	人
男	3,080	1,889	1,843	46	2.44	1,154	37
女	1,479	1,049	1,015	34	3.24	411	19
(構成比)	%	%	%	%		%	%
総数	100.0	61.3	59.8	1.5	-	37.5	1.2
男	48.0	34.1	33.0	1.1	-	13.3	0.6
女	52.0	27.3	26.9	0.4	-	24.1	0.6

資料：国勢調査

19 従業地による産業大分類、年齢（5歳階級）別15歳以上就業者数

平成27年10月1日現在

産 業 大 分 類	就 業 者												
	総数	15 歳 以 上											
	人	人	人	人	人	人	人	人	人	人	人	人	人
		15~19歳	20~24歳	25~29歳	30~34歳	35~39歳	40~44歳	45~49歳	50~54歳	55~59歳	60~64歳	65歳以上	
総 数	79,423	902	4,440	5,910	6,351	7,977	9,816	8,921	8,516	7,789	7,103	11,698	
第1次産業	3,908	15	76	91	111	146	161	144	170	224	436	2,334	
A 農業、林業	3,904	15	76	91	110	146	161	144	170	224	434	2,333	
うち農業	3,754	12	60	83	96	133	141	128	160	214	413	2,314	
B 漁業	4	-	-	-	1	-	-	-	-	-	2	1	
第2次産業	25,312	242	1,267	1,962	2,106	2,941	3,642	3,310	2,838	2,399	2,249	2,356	
C 鉱業、採石業、砂利採取業	10	-	-	-	-	-	1	1	1	3	-	4	
D 建設業	4,835	59	164	220	317	557	675	577	462	441	593	770	
E 製造業	20,467	183	1,103	1,742	1,789	2,384	2,966	2,732	2,375	1,955	1,656	1,582	
第3次産業	50,203	645	3,097	3,857	4,134	4,890	6,013	5,467	5,508	5,166	4,418	7,008	
F 電気・ガス・熱供給・水道業	375	8	31	22	11	36	60	61	58	41	30	17	
G 情報通信業	964	1	47	105	118	144	168	124	114	56	46	41	
H 運輸業、郵便業	2,207	20	93	105	165	201	294	308	299	241	226	255	
I 卸売業、小売業	11,970	248	786	1,022	1,090	1,208	1,502	1,302	1,272	1,137	989	1,414	
J 金融業、保険業	1,540	-	85	144	141	125	219	224	212	173	126	91	
K 不動産業、物品賃貸業	1,029	2	33	62	68	95	90	87	94	93	116	289	
L 学術研究、専門・技術サービス業	1,740	8	43	91	104	164	206	186	215	210	193	320	
M 宿泊業、飲食サービス業	4,757	197	428	296	285	452	494	452	404	384	472	893	
N 生活関連サービス業、娯楽業	2,760	38	218	231	269	275	281	263	241	213	228	503	
O 教育、学習支援業	3,434	8	173	213	249	295	458	505	511	508	298	216	
P 医療、福祉	10,020	37	715	1,004	1,026	1,134	1,165	1,020	1,130	1,123	842	824	
Q 複合サービス事業	1,130	2	30	75	77	102	149	135	198	196	118	48	
R サービス業(他に分類されないもの)	3,504	18	98	140	231	298	379	358	342	380	434	826	
S 公務(他に分類されるものを除く)	1,846	2	88	152	133	179	307	261	261	284	134	45	
T 分類不能の産業	2,927	56	229	195	167	182	241	181	157	127	166	1,226	
( 男 )	43,720	508	2,374	3,264	3,531	4,435	5,337	4,683	4,458	4,142	4,005	6,983	
第1次産業	2,436	11	57	67	77	91	99	81	88	111	260	1,494	
A 農業、林業	2,433	11	57	67	76	91	99	81	88	111	259	1,493	
うち農業	2,299	9	42	61	63	80	82	65	78	102	241	1,476	
B 漁業	3	-	-	-	1	-	-	-	-	-	1	1	
第2次産業	18,036	179	932	1,442	1,524	2,124	2,570	2,248	1,954	1,742	1,634	1,687	
C 鉱業、採石業、砂利採取業	7	-	-	-	-	-	1	1	-	2	-	3	
D 建設業	4,001	56	141	191	256	472	562	489	368	356	492	618	
E 製造業	14,028	123	791	1,251	1,268	1,652	2,007	1,758	1,586	1,384	1,142	1,066	
第3次産業	23,248	318	1,385	1,755	1,930	2,220	2,668	2,354	2,416	2,289	2,111	3,802	
F 電気・ガス・熱供給・水道業	305	8	26	18	8	26	46	47	53	33	26	14	
G 情報通信業	628	1	27	66	75	95	107	69	83	38	37	30	
H 運輸業、郵便業	1,782	14	61	75	140	152	225	245	246	203	194	227	
I 卸売業、小売業	5,726	136	407	506	571	598	724	558	515	473	430	808	
J 金融業、保険業	635	-	31	57	54	48	75	96	81	78	71	44	
K 不動産業、物品賃貸業	610	2	18	41	43	69	47	44	46	55	64	181	
L 学術研究、専門・技術サービス業	1,077	1	15	49	62	94	112	102	124	143	135	240	
M 宿泊業、飲食サービス業	1,813	79	205	122	100	163	189	167	154	139	156	339	
N 生活関連サービス業、娯楽業	1,077	17	91	95	109	115	104	99	90	61	89	207	
O 教育、学習支援業	1,571	4	71	84	112	119	165	191	240	266	189	130	
P 医療、福祉	2,460	8	165	297	280	292	247	210	210	192	214	345	
Q 複合サービス事業	664	1	17	43	47	64	87	76	121	113	67	28	
R サービス業(他に分類されないもの)	2,085	13	68	88	153	180	222	211	176	212	248	514	
S 公務(他に分類されるものを除く)	1,234	1	54	101	92	110	186	148	187	216	106	33	
T 分類不能の産業	1,581	33	129	113	84	95	132	91	90	67	85	662	
( 女 )	35,703	394	2,066	2,646	2,820	3,542	4,479	4,238	4,058	3,647	3,098	4,715	
第1次産業	1,472	4	19	24	34	55	62	63	82	113	176	840	
A 農業、林業	1,471	4	19	24	34	55	62	63	82	113	175	840	
うち農業	1,455	3	18	22	33	53	59	63	82	112	172	838	
B 漁業	1	-	-	-	-	-	-	-	-	-	1	-	
第2次産業	7,276	63	335	520	582	817	1,072	1,062	884	657	615	669	
C 鉱業、採石業、砂利採取業	3	-	-	-	-	-	-	-	1	1	-	1	
D 建設業	834	3	23	29	61	85	113	88	94	85	101	152	
E 製造業	6,439	60	312	491	521	732	959	974	789	571	514	516	
第3次産業	26,955	327	1,712	2,102	2,204	2,670	3,345	3,113	3,092	2,877	2,307	3,206	
F 電気・ガス・熱供給・水道業	70	-	5	4	3	10	14	14	5	8	4	3	
G 情報通信業	336	-	20	39	43	49	61	55	31	18	9	11	
H 運輸業、郵便業	425	6	32	30	25	49	69	63	53	38	32	28	
I 卸売業、小売業	6,244	112	379	516	519	610	778	744	757	664	559	606	
J 金融業、保険業	905	-	54	87	87	77	144	128	131	95	55	47	
K 不動産業、物品賃貸業	419	-	15	21	25	26	43	43	48	38	52	108	
L 学術研究、専門・技術サービス業	663	7	28	42	42	70	94	84	91	67	58	80	
M 宿泊業、飲食サービス業	2,944	118	223	174	185	289	305	285	250	245	316	554	
N 生活関連サービス業、娯楽業	1,683	21	127	136	160	160	177	164	151	152	139	296	
O 教育、学習支援業	1,863	4	102	129	137	176	293	314	271	242	109	86	
P 医療、福祉	7,560	29	550	707	746	842	918	810	920	931	628	479	
Q 複合サービス事業	466	1	13	32	30	38	62	59	77	83	51	20	
R サービス業(他に分類されないもの)	1,419	5	30	52	78	118	157	147	166	168	186	312	
S 公務(他に分類されるものを除く)	612	1	34	51	41	69	121	113	74	68	28	12	
T 分類不能の産業	1,346	23	100	82	83	87	109	90	67	60	81	564	

資料：国勢調査

2 人口・世帯

20 産業大分類別 15 歳以上就業者数の推移

上田市		各年10月1日現在			
		平成22年		平成27年	
産 業 大 分 類		就業者数	構成比	就業者数	構成比
		人	%	人	%
総	数	76,026	100.0	77,729	100.0
	第1次産業	4,677	6.2	3,964	5.1
A	農業, 林業	4,669	6.1	3,961	5.1
	うち農業	4,505	5.9	3,802	4.9
B	漁業	8	0.0	3	0.0
	第2次産業	25,421	33.4	25,443	32.7
C	鉱業, 採石業, 砂利採取業	16	0.0	8	0.0
D	建設業	5,057	6.7	4,831	6.2
E	製造業	20,348	26.8	20,604	26.5
	第3次産業	44,893	59.0	45,379	58.4
F	電気・ガス・熱供給・水道業	384	0.5	372	0.5
G	情報通信業	1,033	1.4	967	1.2
H	運輸業, 郵便業	2,693	3.5	2,420	3.1
I	卸売業, 小売業	11,818	15.5	11,356	14.6
J	金融業, 保険業	1,544	2.0	1,454	1.9
K	不動産業, 物品賃貸業	850	1.1	968	1.2
L	学術研究, 専門・技術サービス業	1,759	2.3	1,734	2.2
M	宿泊業, 飲食サービス業	4,830	6.4	4,637	6.0
N	生活関連サービス業, 娯楽業	2,619	3.4	2,570	3.3
O	教育, 学習支援業	3,100	4.1	3,289	4.2
P	医療, 福祉	8,340	11.0	9,386	12.1
Q	複合サービス事業	755	1.0	1,079	1.4
R	サービス業(他に分類されないもの)	3,251	4.3	3,287	4.2
S	公務(他に分類されるものを除く)	1,917	2.5	1,860	2.4
T	分類不能の産業	1,035	1.4	2,943	3.8

上田地域		各年10月1日現在			
産 業 大 分 類		平成22年		平成27年	
		就業者数	構成比	就業者数	構成比
		人	%	人	%
総	数	57,737	100.0	59,763	100.0
	第1次産業	2,889	5.0	2,469	4.1
A	農業, 林業	2,881	5.0	2,466	4.1
	うち農業	2,779	4.8	2,375	4.0
B	漁業	8	0.0	3	0.0
	第2次産業	19,254	33.3	19,572	32.7
C	鉱業, 採石業, 砂利採取業	14	0.0	4	0.0
D	建設業	3,736	6.5	3,578	6.0
E	製造業	15,504	26.9	15,990	26.8
	第3次産業	34,705	60.1	37,722	63.1
F	電気・ガス・熱供給・水道業	306	0.5	297	0.5
G	情報通信業	876	1.5	822	1.4
H	運輸業, 郵便業	2,082	3.6	1,901	3.2
I	卸売業, 小売業	9,406	16.3	9,191	15.4
J	金融業, 保険業	1,306	2.3	1,234	2.1
K	不動産業, 物品賃貸業	727	1.3	806	1.3
L	学術研究, 専門・技術サービス業	1,458	2.5	1,414	2.4
M	宿泊業, 飲食サービス業	3,536	6.1	3,444	5.8
N	生活関連サービス業, 娯楽業	2,004	3.5	2,000	3.3
O	教育, 学習支援業	2,532	4.4	2,747	4.6
P	医療, 福祉	6,009	10.4	6,943	11.6
Q	複合サービス事業	531	0.9	770	1.3
R	サービス業(他に分類されないもの)	2,468	4.3	2,496	4.2
S	公務(他に分類されるものを除く)	1,464	2.5	1,458	2.4
T	分類不能の産業	889	1.5	2,199	3.7

## 丸子地域

各年10月1日現在

産業大分類	平成22年		平成27年	
	就業者数	構成比	就業者数	構成比
	人	%	人	%
総数	11,098	100.0	10,902	100.0
第1次産業	713	6.4	617	5.7
A 農業, 林業 うち農業	713	6.4	617	5.7
B 漁業	-	-	-	-
第2次産業	3,975	35.8	3,787	34.7
C 鉱業, 採石業, 砂利採取業	2	0.0	1	0.0
D 建設業	792	7.1	778	7.1
E 製造業	3,181	28.7	3,008	27.6
第3次産業	6,308	56.8	6,498	59.6
F 電気・ガス・熱供給・水道業	46	0.4	48	0.4
G 情報通信業	107	1.0	98	0.9
H 運輸業, 郵便業	369	3.3	310	2.8
I 卸売業, 小売業	1,565	14.1	1,415	13.0
J 金融業, 保険業	154	1.4	144	1.3
K 不動産業, 物品賃貸業	75	0.7	110	1.0
L 学術研究, 専門・技術サービス業	180	1.6	183	1.7
M 宿泊業, 飲食サービス業	684	6.2	649	6.0
N 生活関連サービス業, 娯楽業	409	3.7	359	3.3
O 教育, 学習支援業	313	2.8	295	2.7
P 医療, 福祉	1,543	13.9	1,602	14.7
Q 複合サービス事業	117	1.1	180	1.7
R サービス業(他に分類されないもの)	500	4.5	496	4.5
S 公務(他に分類されるものを除く)	246	2.2	233	2.1
T 分類不能の産業	102	0.9	376	3.4

## 真田地域

各年10月1日現在

産業大分類	平成22年		平成27年	
	就業者数	構成比	就業者数	構成比
	人	%	人	%
総数	5,336	100.0	5,221	100.0
第1次産業	832	15.6	658	12.6
A 農業, 林業 うち農業	832	15.6	658	12.6
B 漁業	-	-	-	-
第2次産業	1,545	29.0	1,485	28.4
C 鉱業, 採石業, 砂利採取業	-	-	1	0.0
D 建設業	365	6.8	317	6.1
E 製造業	1,180	22.1	1,167	22.4
第3次産業	2,922	54.8	3,078	59.0
F 電気・ガス・熱供給・水道業	25	0.5	25	0.5
G 情報通信業	38	0.7	35	0.7
H 運輸業, 郵便業	193	3.6	163	3.1
I 卸売業, 小売業	650	12.2	590	11.3
J 金融業, 保険業	76	1.4	69	1.3
K 不動産業, 物品賃貸業	34	0.6	37	0.7
L 学術研究, 専門・技術サービス業	92	1.7	105	2.0
M 宿泊業, 飲食サービス業	507	9.5	445	8.5
N 生活関連サービス業, 娯楽業	155	2.9	154	2.9
O 教育, 学習支援業	194	3.6	191	3.7
P 医療, 福祉	537	10.1	577	11.1
Q 複合サービス事業	83	1.6	98	1.9
R サービス業(他に分類されないもの)	187	3.5	211	4.0
S 公務(他に分類されるものを除く)	151	2.8	117	2.2
T 分類不能の産業	37	0.7	261	5.0

2 人口・世帯

産業大分類別 15 歳以上就業者数の推移 ー 続き ー

産 業 大 分 類		各年10月1日現在			
		平成22年		平成27年	
		就業者数	構成比	就業者数	構成比
		人	%	人	%
総 数		1,855	100.0	1,843	100.0
第1次産業		243	13.1	220	11.9
A	農業, 林業	243	13.1	220	11.9
	うち農業	234	12.6	211	11.4
B	漁業	-	-	-	-
第2次産業		647	34.9	599	32.5
C	鉱業, 採石業, 砂利採取業	-	-	2	0.1
D	建設業	164	8.8	158	8.6
E	製造業	483	26.0	439	23.8
第3次産業		958	51.6	1,024	55.6
F	電気・ガス・熱供給・水道業	7	0.4	2	0.1
G	情報通信業	12	0.6	12	0.7
H	運輸業, 郵便業	49	2.6	46	2.5
I	卸売業, 小売業	197	10.6	160	8.7
J	金融業, 保険業	8	0.4	7	0.4
K	不動産業, 物品賃貸業	14	0.8	15	0.8
L	学術研究, 専門・技術サービス業	29	1.6	32	1.7
M	宿泊業, 飲食サービス業	103	5.6	99	5.4
N	生活関連サービス業, 娯楽業	51	2.7	57	3.1
O	教育, 学習支援業	61	3.3	56	3.0
P	医療, 福祉	251	13.5	264	14.3
Q	複合サービス事業	24	1.3	31	1.7
R	サービス業(他に分類されないもの)	96	5.2	84	4.6
S	公務(他に分類されるものを除く)	56	3.0	52	2.8
T	分類不能の産業	7	0.4	107	5.8

資料：国勢調査

21 産業別就業者数（長野県 東信 上小 小県 市内）

地 区		平成27年10月1日現在							分類不能産業
		就業者数	第1次産業		第2次産業		第3次産業		
			うち農業	うち製造業	うち卸小売業	うち卸小売業			
		人	人	人	人	人	人	人	
長野県		1,069,860	96,899	94,010	304,510	223,501	643,203	150,271	25,248
東信地区		203,765	20,032	19,467	59,274	44,839	119,032	28,083	5,427
上小地区		98,194	6,357	6,143	32,082	25,871	56,719	14,046	3,036
小県郡		5,148	558	529	1,638	1,278	2,891	527	61
上田市		77,729	3,964	3,802	25,443	20,604	45,379	11,356	2,943
上田地域		59,763	2,469	2,375	19,572	15,990	35,523	9,191	2,199
丸子地域		10,902	617	593	3,787	3,008	6,122	1,415	376
真田地域		5,221	658	623	1,485	1,167	2,817	590	261
武石地域		1,843	220	211	599	439	917	160	107

資料：国勢調査



## 22 15歳以上の通勤、通学の流入出の状況

## 上田市

区 分	平成22年		平成27年	
	流入	流出	流入	流出
	人	人	人	人
総 数	17,815	14,433	18,053	14,952
通勤者	14,686	12,990	14,917	13,401
通学者	3,129	1,443	3,136	1,551
(他市町村別内訳)				
長野市	1,943	2,358	1,911	2,277
松本市	299	287	305	308
小諸市	1,495	1,035	1,528	1,083
佐久市	1,301	1,040	1,390	1,043
千曲市	1,950	772	1,896	980
東御市	4,721	3,932	4,814	3,948
立科町	595	287	585	328
青木村	1,137	438	1,070	446
長和町	1,128	547	1,025	549
坂城町	1,753	1,617	1,755	1,799
その他	1,493	1,538	1,774	2,191

## 旧上田市

区 分	平成2年		平成7年		平成12年		平成17年	
	流入	流出	流入	流出	流入	流出	流入	流出
	人	人	人	人	人	人	人	人
総 数	18,159	10,454	19,328	11,831	19,847	13,579	20,706	14,627
通勤者	14,665	8,691	15,854	10,369	16,359	12,294	16,600	13,280
通学者	3,494	1,763	3,474	1,462	3,488	1,285	4,106	1,347
(他市町村別内訳)								
長野市	1,392	1,848	1,663	2,140	1,706	2,131	1,877	1,986
小諸市	1,010	631	1,108	776	1,195	777	1,257	724
更埴市	530	233	571	297	661	313		
上山田町	253	73	257	103	289	83		
戸倉町	549	165	598	192	670	220		
千曲市							1,814	677
佐久市	380	379	534	474	520	535	1,089	776
北御牧村	426	42	433	98	438	142		
東部町	3,171	2,043	3,305	2,094	3,265	2,252		
東御市							3,716	2,586
立科町	301	76	311	94	358	96	386	121
丸子町	3,293	2,095	3,136	2,306	3,006	3,084	3,015	3,205
真田町	2,107	515	2,240	640	2,290	674	2,203	667
武石村	347	121	381	143	396	185	450	129
長門町	325	78	319	87	355	122		
和田村	117	20	105	20	107	43		
長和町							508	165
青木村	1,240	393	1,138	406	1,124	485	1,074	551
坂城町	1,627	1,114	1,693	1,148	1,768	1,238	1,704	1,539
その他	1,091	628	1,536	813	1,699	1,199	1,613	1,501

2 人口・世帯

15歳以上の通勤、通学の流入出の状況 ー続きー

旧丸子町

区 分	平成2年		平成7年		平成12年		平成17年	
	流入	流出	流入	流出	流入	流出	流入	流出
総 数	4,589	4,984	5,058	5,114	6,220	5,238	6,370	5,347
通勤者	3,826	4,133	4,353	4,357	5,671	4,578	5,883	4,692
通学者	762	851	705	757	549	660	487	655
(他市町村別内訳)								
長野市	42	193	47	233	44	243	56	231
上田市	2,095	3,293	2,306	3,136	3,084	3,006	3,205	3,015
小諸市	101	156	113	167	165	176	203	179
更埴市	15	11	17	26	30	10		
上山田町	5	6	13	-	14	10		
戸倉町	18	9	19	-	38	13		
千曲市							81	46
北御牧村	133	17	146	28	148	53		
東部町	546	554	635	598	745	648		
東御市							920	726
佐久市	31	1	40	113	60	139	162	187
立科町	191	132	229	108	227	89	203	81
真田町	91	39	112	44	172	45	220	64
武石村	413	154	391	190	387	235	363	191
長門町	435	105	436	144	399	186		
和田村	179	30	186	46	184	55		
長和町							496	250
青木村	67	12	68	20	98	22	82	37
坂城町	45	37	49	52	102	58	87	73
その他	182	235	251	209	323	250	292	267

旧真田町

区 分	平成2年		平成7年		平成12年		平成17年	
	流入	流出	流入	流出	流入	流出	流入	流出
総 数	787	2,785	1,028	3,032	1,078	3,226	1,144	3,304
通勤者	776	2,287	1,010	2,522	1,063	2,738	1,123	2,809
通学者	11	498	18	510	15	488	21	495
(他市町村別内訳)								
長野市	27	114	41	168	30	150	44	153
上田市	515	2,107	640	2,240	674	2,290	667	2,203
小諸市	13	60	32	67	31	72	36	70
更埴市	6	24	10	18	10	18		
千曲市							22	25
佐久市	6	19	-	20	10	47	18	53
東部町	82	214	97	224	104	257		
東御市							132	301
丸子町	39	91	44	112	45	172	64	220
長門町	3	2	-	-	-	12		
長和町							-	13
青木村	6	10	-	-	10	15	13	17
坂城町	9	53	14	44	15	62	25	68
その他	81	91	150	139	149	131	123	181

## 15歳以上の通勤、通学の流入出の状況 ー続きー

## 旧武石村

区 分	平成2年		平成7年		平成12年		平成17年	
	流入	流出	流入	流出	流入	流出	流入	流出
総 数	569	995	603	1,076	810	1,104	616	1,211
通勤者	536	817	575	891	764	913	593	1,019
通学者	33	178	28	185	46	191	23	192
(他市町村別内訳)								
長野市	1	6	-	22	-	24	-	28
上田市	121	347	143	381	185	396	129	450
小諸市	3	12	-	13	-	15	10	18
佐久市							14	26
東部町	28	39	26	59	40	61		
東御市							36	65
立科町	16	25	14	30	18	33	18	38
丸子町	154	413	190	391	235	387	191	363
長門町	170	73	143	94	230	107		
和田村	37	30	42	22	43	25		
長和町							175	156
その他	39	50	45	64	59	56	43	67

(注) 1 「その他」には他県を含む。

2 流入:他市町村に常住する者 流出:他市町村に従業、通学する者

資料: 国勢調査

2 人口・世帯

23 常住（夜間）人口と昼間人口

上田市

年次	常住(夜間)人口	流入人口 (15歳以上)	流出人口 (15歳以上)	昼間人口	昼間人口と 常住人口の 差	常住人口 100人当たり の昼間人口
	人	人	人	人	人	人
平成22年	159,597	17,815	14,433	163,649	4,052	102.5
平成27年	156,827	18,148	14,847	160,128	3,301	102.1

旧上田市

年次	常住(夜間)人口	流入人口	流出人口	昼間人口	昼間人口と 常住人口の 差	常住人口 100人当たり の昼間人口
	人	人	人	人	人	人
平成2年	119,427	18,183	10,479	127,131	7,704	106.5
平成7年	123,259	19,390	11,865	130,784	7,525	106.1
平成12年	125,353	19,888	13,597	131,644	6,291	105.0
平成17年	123,674	20,771	14,693	129,752	6,078	104.9

旧丸子町

年次	常住(夜間)人口	流入人口	流出人口	昼間人口	昼間人口と 常住人口の 差	常住人口 100人当たり の昼間人口
	人	人	人	人	人	人
平成2年	25,751	4,590	4,994	25,347	△404	98.4
平成7年	25,350	5,060	5,132	25,278	△72	99.7
平成12年	25,552	6,221	5,255	26,518	966	103.8
平成17年	24,539	6,374	5,368	25,545	1,006	104.1

旧真田町

年次	常住(夜間)人口	流入人口	流出人口	昼間人口	昼間人口と 常住人口の 差	常住人口 100人当たり の昼間人口
	人	人	人	人	人	人
平成2年	10,819	822	2,787	8,854	△1,965	81.8
平成7年	11,339	1,073	3,043	9,369	△1,970	82.6
平成12年	11,453	1,115	3,231	9,337	△2,116	81.5
平成17年	11,310	1,161	3,312	9,159	△2,151	81.0

旧武石村

年次	常住(夜間)人口	流入人口	流出人口	昼間人口	昼間人口と 常住人口の 差	常住人口 100人当たり の昼間人口
	人	人	人	人	人	人
平成2年	4,251	717	995	3,973	△278	93.5
平成7年	4,234	716	1,077	3,873	△361	91.5
平成12年	4,194	956	1,106	4,044	△150	96.4
平成17年	4,120	718	1,214	3,624	△496	88.0

(注) 1 年齢不詳を除く(平成17年以前)

2 昼間人口＝常住(夜間)人口＋(流入人口－流出人口) (平成17年以前)

3 平成22年の流入・流出人口は15歳以上

資料：国勢調査

## 24 町丁大字別の世帯数及び人口（住民基本台帳人口）

平成28年10月1日現在

大字名	世帯数	人口			大字名	世帯数	人口		
		計	男	女			計	男	女
総数	66,721	159,325	77,994	81,331	小泉	952	2,508	1,214	1,294
踏入1丁目	193	368	176	192	上野	1,493	3,819	1,861	1,958
踏入2丁目	325	632	325	307	古里	2,565	6,425	3,138	3,287
常田1丁目	188	346	165	181	住吉	2,004	4,760	2,310	2,450
常田2丁目	734	1,439	700	739	芳田	1,537	3,726	1,865	1,861
常田3丁目	344	690	341	349	林之郷	187	498	246	252
材木町1丁目	322	690	357	333	殿城	642	1,543	748	795
材木町2丁目	386	790	405	385	漆戸	43	99	56	43
常入1丁目	625	1,322	666	656	富士山	703	1,886	937	949
国分1丁目	187	375	189	186	古曾	746	1,959	998	961
天神1丁目	112	230	116	114	下之郷	750	1,504	731	773
天神2丁目	149	325	161	164	本郷	654	1,515	753	762
天神3丁目	273	751	371	380	加野	1,112	2,738	1,347	1,391
天神4丁目	273	602	282	320	中野	931	2,323	1,129	1,194
大手1丁目	139	252	131	121	小島	285	775	373	402
大手2丁目	123	271	131	140	保野	631	1,500	768	732
中央1丁目	226	487	234	253	舞田	236	599	298	301
中央2丁目	501	1,028	482	546	八木沢	427	1,165	574	591
中央3丁目	495	945	414	531	十人	158	415	197	218
中央4丁目	534	1,149	560	589	新町	134	350	171	179
中央5丁目	358	743	364	379	前山	444	1,117	541	576
中央6丁目	404	856	413	443	手塚	286	761	379	382
中央東	311	569	279	290	山野	92	237	123	114
中央北1丁目	216	456	225	231	野倉	43	82	37	45
中央北2丁目	216	532	243	289	別所温	654	1,378	613	765
中央北3丁目	213	474	242	232	仁古	384	1,000	501	499
中央西1丁目	452	926	482	444	岡	314	767	362	405
中央西2丁目	344	697	366	331	浦野	364	894	428	466
二の丸	-	-	-	-	越戸	191	537	256	281
常磐城1丁目	142	317	155	162	下室	439	1,062	523	539
常磐城2丁目	147	355	164	191	上室	280	603	274	329
常磐城3丁目	163	386	191	195	鹿教湯	162	321	142	179
常磐城4丁目	218	492	244	248	西内	167	366	184	182
常磐城5丁目	331	795	387	408	平井	181	478	229	249
常磐城6丁目	343	793	397	396	東内	603	1,605	788	817
緑が丘1丁目	815	1,793	799	994	腰越	585	1,450	724	726
緑が丘2丁目	304	704	344	360	上丸	1,318	3,015	1,441	1,574
緑が丘3丁目	513	1,148	566	582	中丸	1,130	2,718	1,293	1,425
上田	2,581	6,163	2,992	3,171	下丸	326	868	434	434
常磐城	198	451	217	234	御嶽	548	1,369	680	689
小牧	255	661	321	340	生田	1,234	3,324	1,658	1,666
諏訪	1,831	4,346	2,124	2,222	長瀬	1,340	3,308	1,630	1,678
御所	1,148	2,659	1,326	1,333	塩川	1,424	3,458	1,724	1,734
中之条	2,294	5,463	2,658	2,805	藤原	128	342	173	169
秋和	678	1,553	761	792	菅平	461	1,186	571	615
上塩尻	699	1,705	814	891	真田	1,094	2,772	1,354	1,418
下塩尻	404	921	423	498	田町	918	2,347	1,162	1,185
上下田	3,439	7,864	3,825	4,039	真田	1,553	4,207	2,081	2,126
下之条	877	2,393	1,168	1,225	武石	135	345	166	179
神畑	673	1,578	793	785	武石	190	491	235	256
築地	588	1,461	718	743	下武	440	1,138	548	590
大屋	764	1,724	851	873	上武	228	588	280	308
岩下	278	719	354	365	武石	78	175	84	91
蒼久	1,730	3,986	1,951	2,035	武石	201	463	239	224
国分	1,222	2,872	1,437	1,435	武石	106	244	124	120
福田	356	847	422	425	武石	62	137	67	70
福吉	769	1,943	995	948	準世帯	25	28	15	13

資料：住民基本台帳人口（平成24年7月9日から住民基本台帳法の改正により外国人も含む。）

2 人口・世帯

25 自治会別の世帯数及び人口（住民基本台帳人口）

平成28年10月1日現在

自治会名	世帯数	人 口			自治会名	世帯数	人 口		
		計	男	女			計	男	女
総 数	66,721	159,325	77,994	81,331	下 塩 尻	403	920	423	497
踏 入	803	1,651	832	819	上 田 原	506	1,299	627	672
泉 町	108	198	88	110	川 辺 町	2,068	4,703	2,296	2,407
上 常	461	939	478	461	倉 升	785	1,684	821	863
中 常	337	642	306	336	下 之 条	871	2,380	1,160	1,220
下 常	144	235	117	118	神 畑	782	1,837	915	922
北 常	362	724	340	384	築 地	453	1,174	586	588
常 入	311	671	342	329	東 築 地	114	232	106	126
材 木 町	710	1,454	732	722	半 過	123	350	165	185
北 天 神 町	333	732	362	370	福 田	373	896	442	454
南 天 神 町	217	468	219	249	吉 田	762	1,918	984	934
泉 神 の 平 杜	138	323	161	162	大 屋	726	1,624	801	823
天 鷹 匠 町	124	395	192	203	岩 下	271	702	347	355
本 松 尾 町	75	175	84	91	下 青 木	320	807	390	417
末 松 尾 町	146	297	148	149	み ず 台	320	789	367	422
大 末 広 手 町	57	126	51	75	み ず 台	275	523	250	273
大 横 手 町	70	132	61	71	上 青 木	369	954	473	481
海 野 堀 町	219	438	221	217	梅 久 保	231	414	204	210
原 丸 堀 町	124	241	111	130	久 黒 坪	490	1,154	586	568
馬 場 町	152	337	162	175	黒 上 沢	190	462	227	235
袋 場 町	217	467	218	249	上 国 分	328	751	376	375
木 北 大 手 町	127	223	118	105	下 堀 堀	367	892	442	450
田 柳 上 町	279	526	214	312	上 堀 山	339	769	392	377
柳 上 町	34	74	31	43	畑 勢 山	172	352	182	170
鍛 冶 屋 町	184	370	191	179	伊 勢 山	50	114	53	61
鍛 冶 屋 町	202	466	232	234	富 士 見 台	815	2,085	1,016	1,069
鍛 冶 屋 町	29	78	39	39	住 神 吉 科 新	272	690	341	349
鍛 冶 屋 町	24	64	35	29	野 神 野	115	322	152	170
鍛 冶 屋 町	172	395	184	211	西 野 竹	320	813	389	424
鍛 冶 屋 町	176	396	196	200	川 井 原	373	1,022	493	529
鍛 冶 屋 町	39	86	36	50	岩 門	412	964	471	493
鍛 冶 屋 町	789	1,645	805	840	染 屋	354	864	409	455
鍛 冶 屋 町	83	184	95	89	蛇 沢	63	138	59	79
鍛 冶 屋 町	209	406	193	213	金 井 保	516	1,311	660	651
鍛 冶 屋 町	78	167	88	79	長 島 寺	1,001	2,477	1,222	1,255
鍛 冶 屋 町	92	188	88	100	剛 森 寺	304	703	335	368
鍛 冶 屋 町	1,751	3,967	1,910	2,057	大 久 保	547	1,284	632	652
鍛 冶 屋 町	426	1,088	542	546	金 剛 寺	267	677	326	351
鍛 冶 屋 町	388	799	392	407	大 日 木	1,244	2,967	1,437	1,530
鍛 冶 屋 町	254	541	230	311	宮 之 上	114	292	154	138
鍛 冶 屋 町	225	402	240	162	小 井 田	71	192	91	101
鍛 冶 屋 町	458	1,064	478	586	中 吉 田	77	206	95	111
鍛 冶 屋 町	399	878	433	445	下 吉 田	27	69	33	36
鍛 冶 屋 町	377	842	413	429	下 吉 田	53	113	61	52
鍛 冶 屋 町	538	1,278	620	658	下 吉 田	133	352	178	174
鍛 冶 屋 町	137	301	150	151	下 吉 田	271	680	349	331
鍛 冶 屋 町	151	362	166	196	下 吉 田	242	565	281	284
鍛 冶 屋 町	185	423	205	218	下 吉 田	114	208	96	112
鍛 冶 屋 町	219	498	244	254	下 吉 田	176	459	230	229
鍛 冶 屋 町	401	947	474	473	下 吉 田	143	336	180	156
鍛 冶 屋 町	258	677	325	352	下 吉 田	184	496	249	247
鍛 冶 屋 町	917	2,204	1,091	1,113	下 吉 田	216	488	227	261
鍛 冶 屋 町	147	344	175	169	下 吉 田	74	179	85	94
鍛 冶 屋 町	1,051	2,429	1,210	1,219	下 吉 田	207	531	268	263
鍛 冶 屋 町	1,420	3,408	1,683	1,725	下 吉 田	147	353	173	180
鍛 冶 屋 町	868	2,041	971	1,070	下 吉 田	43	99	56	43
鍛 冶 屋 町	546	1,360	641	719	下 吉 田	271	542	270	272
鍛 冶 屋 町	289	612	311	301	下 吉 田	92	233	118	115
鍛 冶 屋 町	27	45	18	27	下 吉 田	1,087	2,701	1,325	1,376
鍛 冶 屋 町	665	1,520	748	772	下 吉 田	307	779	387	392
鍛 冶 屋 町	702	1,713	818	895	下 吉 田	644	1,668	816	852

## 自治会別の世帯数及び人口（住民基本台帳人口） ー続きー

平成28年10月1日現在

自治会名	世帯数	人			自治会名	世帯数	人		
		計	男	女			計	男	女
上小島	233	646	310	336	狐塚	204	561	266	295
下小島	136	328	160	168	郷仕川	39	93	48	45
保野南	629	1,499	769	730	南原	306	812	416	396
学海	158	375	188	187	藤原	128	342	173	169
舞木	234	591	294	297	菅平	459	1,182	570	612
八木	292	802	394	408	大日向	144	362	178	184
学海	114	250	109	141	角間	31	72	30	42
八舞	68	176	88	88	横沢	90	223	117	106
セレノ八木	68	189	93	96	真田	168	453	215	238
下ノ八木	236	633	318	315	十林寺	41	94	46	48
富士山中	308	824	403	421	石舟	103	327	166	161
奈良尾	135	368	185	183	戸沢	60	156	81	75
平井寺	91	227	118	109	つくし	68	159	78	81
鈴石	183	500	255	245	横日尾	298	690	332	358
石柳	343	931	473	458	四入	82	215	101	114
柳下	127	307	157	150	軽井沢	64	137	65	72
下之桜	717	1,411	689	722	岡保	45	146	70	76
十塩	55	134	60	74	傍陽中	116	317	160	157
田新	92	227	113	114	大庭	74	175	89	86
東前	157	408	195	213	曲尾	175	445	225	220
西前	267	676	325	351	田萩	157	409	200	209
山野	149	370	179	191	田中	64	162	74	88
分大	294	781	390	391	下横	71	204	96	108
院上	93	238	124	114	中横	49	113	56	57
上仁	43	82	37	45	上横	48	115	60	55
浦越	263	623	281	342	穴沢	36	78	44	34
浦野	96	193	91	102	三島	19	46	23	23
藤小	241	445	181	264	上原	57	146	72	74
下上	52	114	58	56	下郷	94	250	116	134
上仁	383	996	499	497	小玉上郷	42	105	55	50
浦越	312	763	360	403	赤井	63	146	72	74
浦野	272	679	325	354	下塚	17	40	20	20
藤小	130	347	157	190	竹室	140	414	207	207
下上	62	191	100	91	荒井	203	527	255	272
上ひ	94	219	105	114	中表	144	410	196	214
西平	831	2,160	1,052	1,108	大畑	63	158	73	85
平荻	337	807	393	414	下原	213	545	278	267
和ノ	276	599	272	327	町出	282	803	396	407
下辰	103	256	130	126	鳥屋	118	326	165	161
三海	326	683	325	358	沖	130	365	188	177
沢八	184	482	230	252	中七	136	346	166	180
腰中	130	337	160	177	片ヶ	197	515	247	268
下御	90	216	108	108	堀之	141	362	177	185
飯飯	174	460	210	250	市之	49	119	54	65
茂尾	211	596	311	285	下本	242	632	305	327
尾上	379	826	427	399	権小	80	181	79	102
上町	275	660	320	340	下唐	79	210	101	109
下石	460	1,037	463	574	築地	69	197	100	97
坂	219	536	252	284	大布	92	205	99	106
	583	1,448	724	724	西施	32	82	44	38
	1,121	2,687	1,278	1,409	下小	30	59	28	31
	331	887	441	446	上唐	34	71	35	36
	550	1,377	684	693	唐沢	25	75	40	35
	722	1,910	958	952	築地	26	73	38	35
	281	772	383	389	大布	21	43	24	19
	227	630	311	319	西施	19	30	15	15
	328	775	383	392	小沢	106	244	124	120
	371	947	452	495	小余	62	137	67	70
	631	1,556	780	776	準世	25	28	15	13
	640	1,387	689	698					
	236	605	308	297					

資料：住民基本台帳人口（平成24年7月9日から住民基本台帳法の改正により外国人も含む。）

## 3 事業所

## 26 産業大分類別事業所数及び従業者数（民営）

産 業 大 分 類	事 業 所 数		従 業 者 数	
	平成24年 2月1日現在	平成26年 7月1日現在	平成24年 2月1日現在	平成26年 7月1日現在
	事業所	事業所	人	人
A～R 全産業(S公務を除く)	7,699	7,677	69,900	70,562
A～B 農林漁業	42	42	490	480
C 鉱業, 採石業, 砂利採取業	2	1	11	10
D 建設業	788	736	4,113	3,993
E 製造業	974	941	19,069	18,983
F 電気・ガス・熱供給・水道業	5	4	266	271
G 情報通信業	78	63	962	884
H 運輸業, 郵便業	129	118	2,196	1,948
I 卸売業, 小売業	1,865	1,882	13,494	14,132
J 金融業, 保険業	133	127	1,606	1,593
K 不動産業, 物品賃貸業	543	528	1,468	1,390
L 学術研究, 専門・技術サービス業	322	317	1,786	1,677
M 宿泊業, 飲食サービス業	1,044	1,038	7,224	7,077
N 生活関連サービス業, 娯楽業	633	653	2,667	2,831
O 教育, 学習支援業	179	191	1,528	1,589
P 医療, 福祉	424	515	8,146	8,866
Q 複合サービス事業	55	62	589	989
R サービス業(他に分類されないもの)	483	459	4,285	3,849

資料：平成24年経済センサス-活動調査、平成26年経済センサス-基礎調査



## 27 産業大分類別従業者規模別事業所数（民営）

平成24年2月1日現在

産業大分類	事業所数					
	総数	従業者規模				
		0～4人	5～9人	10～19人	20～29人	30人以上
A～R 全産業(S公務を除く)	7,699	4,803	1,451	814	249	382
A～B 農林漁業	42	15	13	8	4	2
C 鉱業, 採石業, 砂利採取業	2	1	-	1	-	-
D 建設業	788	514	187	54	21	12
E 製造業	974	496	200	126	45	107
F 電気・ガス・熱供給・水道業	5	-	1	-	1	3
G 情報通信業	78	34	19	14	2	9
H 運輸業, 郵便業	129	39	25	30	10	25
I 卸売業, 小売業	1,865	1,120	418	220	49	58
J 金融業, 保険業	133	45	33	30	12	13
K 不動産業, 物品賃貸業	543	480	42	14	4	3
L 学術研究, 専門・技術サービス業	322	242	48	22	4	6
M 宿泊業, 飲食サービス業	1,044	681	170	114	42	37
N 生活関連サービス業, 娯楽業	633	497	69	44	13	10
O 教育, 学習支援業	179	110	35	17	6	11
P 医療, 福祉	424	166	118	69	18	53
Q 複合サービス事業	55	32	14	2	1	6
R サービス業(他に分類されないもの)	483	331	59	49	17	27

資料：平成24年経済センサス-活動調査

平成26年7月1日現在

産業大分類	事業所数					
	総数	従業者規模				
		0～4人	5～9人	10～19人	20～29人	30人以上
A～R 全産業(S公務を除く)	7,677	4,783	1,387	869	266	372
A～B 農林漁業	42	17	14	8	2	1
C 鉱業, 採石業, 砂利採取業	1	-	-	1	-	-
D 建設業	736	491	149	66	18	12
E 製造業	941	493	175	120	46	107
F 電気・ガス・熱供給・水道業	4	-	-	-	1	3
G 情報通信業	63	33	12	12	-	6
H 運輸業, 郵便業	118	35	22	26	14	21
I 卸売業, 小売業	1,882	1,113	407	246	56	60
J 金融業, 保険業	127	43	31	29	13	11
K 不動産業, 物品賃貸業	528	468	41	12	6	1
L 学術研究, 専門・技術サービス業	317	237	49	20	7	4
M 宿泊業, 飲食サービス業	1,038	668	176	119	36	39
N 生活関連サービス業, 娯楽業	653	516	66	46	13	12
O 教育, 学習支援業	191	116	34	24	8	9
P 医療, 福祉	515	189	143	93	30	60
Q 複合サービス事業	62	36	15	4	1	6
R サービス業(他に分類されないもの)	459	328	53	43	15	20

資料：平成26年経済センサス-基礎調査

3 事業所

28 産業大分類別従業者規模別従業者数（民営）

平成24年2月1日現在

産 業 大 分 類	従 業 者 数					
	総 数	従 業 者 規 模				
		0～4人	5～9人	10～19人	20～29人	30人以上
	人	人	人	人	人	人
A～R 全産業(S公務を除く)	69,900	10,288	9,440	10,814	5,948	33,410
A～B 農林漁業	490	34	81	106	97	172
C 鉱業, 採石業, 砂利採取業	11	1	-	10	-	-
D 建設業	4,113	1,142	1,192	695	492	592
E 製造業	19,069	1,171	1,316	1,720	1,087	13,775
F 電気・ガス・熱供給・水道業	266	-	7	-	27	232
G 情報通信業	962	61	128	199	45	529
H 運輸業, 郵便業	2,196	86	172	398	234	1,306
I 卸売業, 小売業	13,494	2,566	2,724	2,921	1,151	4,132
J 金融業, 保険業	1,606	128	211	393	279	595
K 不動産業, 物品賃貸業	1,468	808	262	178	100	120
L 学術研究, 専門・技術サービス業	1,786	533	298	294	92	569
M 宿泊業, 飲食サービス業	7,224	1,509	1,112	1,527	1,014	2,062
N 生活関連サービス業, 娯楽業	2,667	919	448	598	304	398
O 教育, 学習支援業	1,528	177	236	237	137	741
P 医療, 福祉	8,146	368	790	858	435	5,695
Q 複合サービス事業	589	94	89	32	23	351
R サービス業(他に分類されないもの)	4,285	691	374	648	431	2,141

資料：平成24年経済センサス-活動調査

平成26年7月1日現在

産 業 大 分 類	従 業 者 数					
	総 数	従 業 者 規 模				
		0～4人	5～9人	10～19人	20～29人	30人以上
	人	人	人	人	人	人
A～R 全産業(S公務を除く)	70,562	10,144	9,096	11,617	6,379	33,326
A～B 農林漁業	480	36	92	122	50	180
C 鉱業, 採石業, 砂利採取業	10	-	-	10	-	-
D 建設業	3,993	1,074	993	884	431	611
E 製造業	18,983	1,123	1,125	1,645	1,119	13,971
F 電気・ガス・熱供給・水道業	271	-	-	-	27	244
G 情報通信業	884	63	82	174	-	565
H 運輸業, 郵便業	1,948	72	152	348	345	1,031
I 卸売業, 小売業	14,132	2,566	2,659	3,295	1,319	4,293
J 金融業, 保険業	1,593	116	202	388	319	568
K 不動産業, 物品賃貸業	1,390	782	257	156	137	58
L 学術研究, 専門・技術サービス業	1,677	503	309	268	172	425
M 宿泊業, 飲食サービス業	7,077	1,463	1,144	1,625	847	1,998
N 生活関連サービス業, 娯楽業	2,831	963	445	625	313	485
O 教育, 学習支援業	1,589	189	231	317	169	683
P 医療, 福祉	8,866	417	966	1,173	734	5,576
Q 複合サービス事業	989	103	88	50	24	724
R サービス業(他に分類されないもの)	3,849	674	351	537	373	1,914

資料：平成26年経済センサス-基礎調査

## 4 農林業

## 29 専業、兼業別農家数（販売農家）

各年2月1日現在

年次	総農家数	販売農家									
		総数	専業農家	兼業農家			農業を主とする農家 (専業+第1種兼業)	総農家数に占める 専業、兼業農家の割合			
				計	第1種	第2種		総農家数に 占める割合	専業	兼業	
戸	戸	戸	戸	戸	戸	戸	戸	%	%	%	
上田市											
平成17年	7,503	3,455	790	2,665	458	2,207	1,248	16.6	10.5	35.5	
平成22年	7,327	2,788	792	1,996	319	1,677	1,111	15.2	10.8	27.2	
平成27年	6,187	2,257	829	1,428	128	1,300	957	15.5	13.4	23.1	
上田地域											
平成17年	4,360	2,149	500	1,649	260	1,389	760	17.4	11.5	37.8	
平成22年	4,311	1,741	510	1,231	185	1,046	695	16.1	11.8	28.6	
平成27年 (平成27年内訳)	3,610	1,410	498	912	73	839	571	15.8	13.8	25.3	
上田	318	52	22	30	3	27	25	7.9	6.9	9.4	
塩尻	201	32	10	22	2	20	12	6.0	5.0	10.9	
川辺	233	78	31	47	1	46	32	13.7	13.3	20.2	
泉田2	144	72	21	51	-	51	21	14.6	14.6	35.4	
神川	176	52	19	33	3	30	22	12.5	10.8	18.8	
神科	451	238	93	145	24	121	117	25.9	20.6	32.2	
豊里	236	126	39	87	7	80	46	19.5	16.5	36.9	
殿城	142	36	18	18	-	18	18	12.7	12.7	12.7	
中塩田	386	165	56	109	7	102	63	16.3	14.5	28.2	
別所	33	3	2	1	-	1	2	6.1	6.1	3.0	
西塩田	300	145	53	92	5	87	58	19.3	17.7	30.7	
東塩田	466	223	78	145	12	133	90	19.3	16.7	31.1	
泉田1	125	60	17	43	1	42	18	14.4	13.6	34.4	
室賀	186	43	12	31	2	29	14	7.5	6.5	16.7	
浦里	213	85	27	58	6	52	33	15.5	12.7	27.2	

4 農林業

専業、兼業別農家数（販売農家） ー続きー

各年2月1日現在

年次	総農家数	販売農家								
		総数	専業農家	兼業農家			農業を主とする農家 (専業+第1種兼業)	総農家数に占める 専業、兼業農家の割合		
				計	第1種	第2種		総農家数に 占める割合	専業	兼業
戸	戸	戸	戸	戸	戸	戸	戸	%	%	%
丸子地域										
平成17年	1,527	593	120	473	44	429	164	10.7	7.9	31.0
平成22年	1,492	481	107	374	43	331	150	10.1	7.2	25.1
平成27年 (平成27年内訳)	1,265	390	128	262	17	245	145	11.5	10.1	20.7
丸子	205	38	19	19	2	17	21	10.2	9.3	9.3
東内	180	63	24	39	4	35	28	15.6	13.3	21.7
西内	113	23	7	16	2	14	9	8.0	6.2	14.2
依田	368	124	33	91	4	87	37	10.1	9.0	24.7
長瀬	154	42	13	29	1	28	14	9.1	8.4	18.8
塩川	245	100	32	68	4	64	36	14.7	13.1	27.8
真田地域										
平成17年	1,065	409	101	308	113	195	214	20.1	9.5	28.9
平成22年	1,010	323	114	209	64	145	178	17.6	11.3	20.7
平成27年 (平成27年内訳)	879	269	138	131	22	109	160	18.2	15.7	14.9
傍陽	295	68	32	36	3	33	35	11.9	10.8	12.2
本原	244	64	21	43	5	38	26	10.7	8.6	17.6
長	340	137	85	52	14	38	99	29.1	25.0	15.3
武石地域										
平成17年	551	304	69	235	41	194	110	20.0	12.5	42.6
平成22年	514	243	61	182	27	155	88	17.1	11.9	35.4
平成27年	433	188	65	123	16	107	81	18.7	15.0	28.4

(注) 1 農家の定義

- ① 農家: 経営耕地面積が10㌥以上又は過去1年間の農産物販売金額が15万円以上の世帯
- ② 販売農家: 経営耕地面積が30㌥以上又は過去1年間の農産物販売金額が50万円以上の農家
- ③ 第1種兼業農家: 農業所得を主とする兼業農家
- ④ 第2種兼業農家: 農業所得を従とする兼業農家

2 泉田2: 福田、宮島、田中、古吉町、上吉田、山口、上半過、下半過

3 泉田1: 横山、町小泉、和合、日向

資料: 農林業センサス

## 30 農家人口（販売農家）

調査期日 平成27年2月1日

地区	過去1年間の生活の主な状態別					世帯員数		
	世帯員数 (15歳以上)	主に仕事	自営農業 が主	勤務が主	農業以外の 自営業が主	主に家事 ・育児	学生	その他
	人	人	人	人	人	人	人	人
総数	7,057	5,373	2,830	2,301	242	674	435	575
上田	162	127	79	41	7	12	13	10
塩尻	103	78	43	35	-	15	5	5
川辺	247	179	89	80	10	30	13	25
泉田2	233	174	86	83	5	25	13	21
神川	147	106	54	48	4	23	7	11
神科	761	609	343	245	21	61	43	48
豊里	388	298	142	141	15	40	20	30
殿城	102	79	47	32	-	9	4	10
中塩田	507	381	191	170	20	46	29	51
別所	7	5	4	1	-	2	-	-
西塩田	433	336	171	154	11	39	25	33
東塩田	697	543	288	225	30	65	34	55
泉田1	183	144	65	66	13	18	8	13
室賀	150	114	53	54	7	12	18	6
浦里	287	201	89	104	8	28	28	30
丸子	115	84	53	29	2	14	9	8
東内	183	140	79	60	1	18	10	15
西内	66	56	29	20	7	3	2	5
依田	392	285	120	160	5	38	27	42
長瀬	137	101	43	51	7	14	11	11
塩川	293	216	95	112	9	36	19	22
傍陽	215	162	95	64	3	20	16	17
本原	196	155	81	66	8	19	5	17
長	471	361	275	59	27	32	45	33
武石	582	439	216	201	22	55	31	57
(男)	3,611	3,199	1,745	1,296	158	1	247	164
上田	81	73	46	25	2	-	6	2
塩尻	52	47	26	21	-	-	4	1
川辺	127	110	57	46	7	-	9	8
泉田2	116	100	50	46	4	-	8	8
神川	76	68	35	30	3	-	4	4
神科	384	344	197	132	15	-	26	14
豊里	198	176	86	79	11	-	15	7
殿城	57	47	26	21	-	-	4	6
中塩田	257	229	122	95	12	-	15	13
別所	4	4	3	1	-	-	-	-
西塩田	233	213	116	88	9	-	13	7
東塩田	360	322	175	128	19	-	23	15

4 農林業

農家人口（販売農家） ー続きー

調査期日 平成27年2月1日

地区	過去1年間の生活の主な状態別					世帯員数		
	世帯員数 (15歳以上)	主に仕事	自営農業 が主	勤務が主	農業以外の 自営業が主	主に家事 ・育児	学生	その他
	人	人	人	人	人	人	人	人
泉田1	88	85	41	35	9	-	3	-
室賀	79	70	35	29	6	-	7	2
浦里	144	120	59	55	6	-	14	10
丸子	60	53	36	16	1	-	7	-
東内	95	83	51	32	-	-	7	5
西内	35	32	19	10	3	-	1	2
依田	194	166	73	89	4	-	13	15
長瀬	70	60	25	29	6	-	6	4
塩川	152	133	58	67	8	1	12	6
傍陽	113	100	62	36	2	-	6	7
本原	98	88	49	34	5	-	2	8
長	250	214	171	31	12	-	28	8
武石	288	262	127	121	14	-	14	12
(女)	3,446	2,174	1,085	1,005	84	673	188	411
上田	81	54	33	16	5	12	7	8
塩尻	51	31	17	14	-	15	1	4
川辺	120	69	32	34	3	30	4	17
泉田2	117	74	36	37	1	25	5	13
神川	71	38	19	18	1	23	3	7
神科	377	265	146	113	6	61	17	34
豊里	190	122	56	62	4	40	5	23
殿城	45	32	21	11	-	9	-	4
中塩田	250	152	69	75	8	46	14	38
別所	3	1	1	-	-	2	-	-
西塩田	200	123	55	66	2	39	12	26
東塩田	337	221	113	97	11	65	11	40
泉田1	95	59	24	31	4	18	5	13
室賀	71	44	18	25	1	12	11	4
浦里	143	81	30	49	2	28	14	20
丸子	55	31	17	13	1	14	2	8
東内	88	57	28	28	1	18	3	10
西内	31	24	10	10	4	3	1	3
依田	198	119	47	71	1	38	14	27
長瀬	67	41	18	22	1	14	5	7
塩川	141	83	37	45	1	35	7	16
傍陽	102	62	33	28	1	20	10	10
本原	98	67	32	32	3	19	3	9
長	221	147	104	28	15	32	17	25
武石	294	177	89	80	8	55	17	45

資料：2015年農林業センサス

## 31 経営耕地面積規模別農家数（販売農家）

調査期日 平成27年2月1日

地区	販売農家												
	計	経営 耕地 なし	0.3ha 未満	0.3～ 0.5ha 未満	0.5～ 1.0ha 未満	1.0～ 1.5ha 未満	1.5～ 2.0ha 未満	2.0～ 3.0ha 未満	3.0～ 5.0ha 未満	5.0～ 10.0ha 未満	10.0～ 20.0ha 未満	20.0～ 30.0ha 未満	30.0～ 50.0ha 未満
総数	2,257	6	43	812	923	208	67	77	65	37	12	6	1
上田	52	1	3	22	20	1	2	-	3	-	-	-	-
塩尻	32	-	2	16	11	2	-	1	-	-	-	-	-
川辺	78	1	1	36	30	3	1	4	1	-	1	-	-
泉田2	72	-	-	25	36	5	4	1	1	-	-	-	-
神川	52	-	-	28	20	4	-	-	-	-	-	-	-
神科	238	1	19	85	92	20	12	4	2	3	-	-	-
豊里	126	-	3	39	63	6	6	3	4	2	-	-	-
殿城	36	1	-	15	14	1	2	2	1	-	-	-	-
中塩田	165	-	-	56	74	20	1	3	1	5	3	2	-
別所	3	-	-	1	2	-	-	-	-	-	-	-	-
西塩田	145	-	1	50	57	24	4	3	-	3	1	2	-
東塩田	223	-	4	60	98	35	9	8	2	5	-	2	-
泉田1	60	-	-	29	22	6	2	-	-	1	-	-	-
室賀	43	-	-	21	17	-	-	1	2	-	1	-	1
浦里	85	-	-	27	40	9	2	2	4	-	1	-	-
丸子	38	-	2	15	13	2	2	1	1	1	1	-	-
東内	63	-	-	23	26	7	1	2	2	2	-	-	-
西内	23	-	-	7	13	1	2	-	-	-	-	-	-
依田	124	-	1	56	56	5	2	1	1	1	1	-	-
長瀬	42	-	-	16	16	6	-	1	3	-	-	-	-
塩川	100	-	-	41	46	8	1	1	-	2	1	-	-
傍陽	68	-	2	26	27	6	2	2	1	1	1	-	-
本原	64	-	2	28	22	8	2	1	1	-	-	-	-
長	137	1	2	25	29	13	8	28	26	4	1	-	-
武石	188	1	1	65	79	16	2	8	9	7	-	-	-

（注）各地区の経営耕地面積として計上されているものは、その地区に居住している農家が経営している経営耕地の面積（他市町村、他の地区に出作している耕地も含む）である。

資料：2015年農林業センサス

4 農林業

32 経営耕地種類別面積及び農家数（販売農家）

調査期日 平成27年2月1日

地区	経営耕地 総面積	田				畑		樹園地	
		田のある 農家数	面積計	うち稲を作った田		畑のある 農家数	面積計	樹園地 のある 農家数	面積計
				農家数	面積				
	a	戸	a	戸	a	戸	a	戸	a
合計	230,361	1,946	148,488	1,849	112,024	1,717	57,008	690	24,865
上田	3,834	45	1,576	42	1,242	41	734	19	1,524
塩尻	1,765	31	1,388	26	876	26	312	7	65
川辺	6,615	70	5,116	69	3,887	61	859	18	640
泉田2	5,449	70	4,134	62	3,045	61	994	17	321
神川	2,805	52	2,437	52	1,871	39	328	2	40
神科	17,520	140	7,710	136	6,944	93	1,039	187	8,771
豊里	11,074	103	6,742	98	6,286	94	1,345	78	2,987
殿城	2,764	33	1,701	33	1,491	31	741	7	322
中塩田	22,965	159	20,311	158	13,593	133	1,979	29	675
別所	162	3	93	3	93	3	47	2	22
西塩田	18,285	137	13,801	127	7,809	127	3,916	25	568
東塩田	24,761	193	16,687	182	11,983	173	4,703	95	3,371
泉田1	4,614	59	3,997	56	3,045	39	553	3	64
室賀	7,154	43	6,248	38	4,514	36	876	4	30
浦里	8,594	80	6,601	75	5,220	62	1,202	40	791
丸子	4,603	33	2,415	33	1,799	34	1,977	9	211
東内	5,787	62	4,632	62	3,883	52	1,080	4	75
西内	1,650	23	1,169	22	708	19	463	2	18
依田	9,438	122	6,659	122	6,039	108	2,155	42	624
長瀬	3,678	42	3,033	42	2,834	23	531	5	114
塩川	8,759	98	7,225	98	6,960	86	1,480	4	54
傍陽	6,721	61	3,986	54	3,184	50	827	37	1,908
本原	4,458	55	2,087	49	1,462	55	1,134	30	1,237
長	25,627	51	2,882	45	2,088	132	22,434	14	311
武石	21,279	181	15,858	165	11,168	139	5,299	10	122

(注) 各地区の経営耕地面積として計上されているものは、その地区に居住している農家が経営している経営耕地の面積(他市町村、他の地区に出作している耕地も含む)である。

資料：2015年農林業センサス



## 33 借入耕地、貸付耕地、耕作放棄地（販売農家）

借入耕地のある農家数と借入耕地面積

調査期日 平成27年2月1日

地区	計		田		畑（樹園地除く）		樹園地	
	実農家数	面積	農家数	面積	農家数	面積	農家数	面積
	戸	a	戸	a	戸	a	戸	a
合計	858	91,545	577	71,828	343	14,132	136	5,585
上田	15	974	9	200	4	41	5	733
塩尻	13	540	11	472	6	68	-	-
川辺	18	1,944	12	1,743	4	50	3	151
泉田2	18	1,266	17	971	6	253	1	42
神川	17	517	16	504	1	13	-	-
神科	74	5,023	35	3,307	10	66	39	1,650
豊里	49	3,898	24	3,127	17	158	21	613
殿城	15	711	12	592	8	119	-	-
中塩田	46	13,247	40	12,913	13	306	3	28
別所	-	-	-	-	-	-	-	-
西塩田	66	9,159	50	7,835	31	1,166	8	158
東塩田	87	10,156	55	8,524	33	890	25	742
泉田1	18	1,360	17	1,357	1	3	-	-
室賀	11	2,702	11	2,413	6	289	-	-
浦里	32	4,114	26	3,729	11	334	3	51
丸子	16	2,627	10	1,334	10	1,273	1	20
東内	36	2,689	28	2,402	17	287	-	-
西内	11	521	9	500	3	21	-	-
依田	35	2,911	25	2,745	18	151	2	15
長瀬	14	1,040	14	1,002	2	20	2	18
塩川	40	3,646	30	3,467	12	179	-	-
傍陽	32	3,527	22	2,437	12	154	12	936
本原	25	1,233	14	739	9	126	9	368
長	76	8,338	15	1,786	66	6,502	1	50
武石	94	9,402	75	7,729	43	1,663	1	10

貸付耕地のある農家数と貸付耕地面積

調査期日 平成27年2月1日

地区	計		田		畑（樹園地除く）		樹園地	
	実農家数	面積	農家数	面積	農家数	面積	農家数	面積
	戸	a	戸	a	戸	a	戸	a
合計	596	15,687	385	9,816	280	4,853	52	1,018
上田	12	201	8	140	6	41	1	20
塩尻	7	87	4	66	3	21	-	-
川辺	14	277	9	184	9	93	-	-
泉田2	23	393	17	332	10	61	-	-
神川	8	113	4	87	5	26	-	-
神科	54	1,556	39	1,131	12	104	14	321
豊里	39	1,202	20	639	16	290	12	273
殿城	8	151	5	97	5	54	-	-
中塩田	40	938	30	819	16	119	-	-
別所	2	32	1	17	1	15	-	-
西塩田	47	982	33	722	19	260	-	-
東塩田	96	3,182	69	1,959	46	995	10	228
泉田1	17	439	12	386	5	53	-	-
室賀	4	56	2	31	3	25	-	-
浦里	24	804	21	691	6	99	3	14
丸子	4	22	2	7	3	15	-	-
東内	8	127	4	60	6	67	-	-
西内	8	86	7	74	4	12	-	-
依田	31	820	17	373	24	447	-	-
長瀬	9	378	6	234	3	144	-	-
塩川	34	715	15	259	21	426	1	30
傍陽	15	271	10	137	4	73	4	61
本原	22	704	11	313	15	353	5	38
長	18	698	7	260	10	405	2	33
武石	52	1,453	32	798	28	655	-	-

4 農林業

借入耕地、貸付耕地、耕作放棄地（販売農家） ー続きー

耕作放棄地のある農家数と耕作放棄地面積

調査期日 平成27年2月1日

地区	計		田		畑（樹園地除く）		樹園地	
	実農家数	面積	農家数	面積	農家数	面積	農家数	面積
	戸	a	戸	a	戸	a	戸	a
合計	759	16,084	242	3,130	580	11,582	78	1,372
上田	12	160	3	50	10	97	1	13
塩尻	3	30	3	19	2	11	-	-
川辺	11	349	1	13	10	336	-	-
泉田2	11	167	2	52	9	75	1	40
神川	11	88	5	46	8	42	-	-
神科	69	1,273	22	267	33	625	22	381
豊里	45	646	16	180	32	444	3	22
殿城	13	323	8	115	10	188	2	20
中塩田	35	421	8	74	30	319	2	28
別所	2	18	-	-	2	18	-	-
西塩田	52	1,015	14	189	46	804	2	22
東塩田	82	1,810	35	491	61	1,237	6	82
泉田1	13	142	1	7	10	112	2	23
室賀	16	324	6	96	14	228	-	-
浦里	35	481	8	43	25	334	7	104
丸子	15	429	6	51	11	314	2	64
東内	25	518	4	43	20	469	2	6
西内	13	380	4	47	12	333	-	-
依田	61	1,527	14	158	54	1,233	7	136
長瀬	26	739	13	298	16	391	1	50
塩川	57	1,406	15	170	49	1,201	2	35
傍陽	30	868	10	44	21	593	9	231
本原	36	768	11	133	29	550	6	85
長	35	1,141	10	120	29	991	1	30
武石	51	1,061	23	424	37	637	-	-

(注) 計の実農家数は、重複部分を除いた値である。

資料：2015年農林業センサス

## 34 販売目的で作付けした作物の類別作付農家数と作付面積（販売農家）

調査期日 平成27年2月1日

地区	農家数											
	作付 実農家数	類別作付										
	稲	麦類	雑穀	いも類	豆類	工芸農作物	野菜類	花き類・花木	果樹類	その他の作物		
	戸	戸	戸	戸	戸	戸	戸	戸	戸	戸	戸	
合計	2,037	1,512	151	97	103	223	12	474	207	622	25	
上田	49	32	1	-	4	2	-	23	5	17	1	
塩尻	30	23	5	-	3	4	-	10	5	5	1	
川辺	65	57	3	-	2	1	-	8	3	15	-	
泉田2	64	56	12	-	2	13	-	21	14	12	-	
神川	48	46	-	-	2	-	-	4	15	2	-	
神科	233	108	3	-	3	1	-	14	4	182	-	
豊里	123	81	4	3	7	5	-	20	6	76	2	
殿城	34	32	-	-	2	-	1	10	3	4	-	
中塩田	150	137	29	3	9	38	1	24	15	26	2	
別所	3	2	-	-	-	-	-	3	-	2	-	
西塩田	127	105	48	6	3	35	-	16	9	20	2	
東塩田	208	152	15	12	16	52	2	37	21	88	2	
泉田1	51	44	5	-	1	1	-	8	10	3	-	
室賀	31	25	4	4	3	6	-	14	2	4	1	
浦里	73	57	12	-	3	8	-	9	2	33	-	
丸子	36	29	-	2	2	2	-	19	6	7	1	
東内	60	57	3	6	2	4	-	13	6	4	1	
西内	20	17	-	4	3	2	-	6	5	2	-	
依田	106	100	-	6	8	7	4	23	8	33	2	
長瀬	39	39	-	1	-	2	-	4	2	4	-	
塩川	87	85	2	4	3	3	2	12	4	4	3	
傍陽	62	39	3	3	8	8	-	19	8	34	1	
本原	53	31	-	6	7	7	-	19	8	30	2	
長	124	19	2	4	8	3	2	98	17	11	1	
武石	161	139	-	33	2	19	-	40	29	4	3	

地区	作付 面積	面積										
		稲	麦類	雑穀	いも類	豆類	工芸農作物	野菜類	花き類・花木	果樹類	その他の作物	
	a	a	a	a	a	a	a	a	a	a	a	
合計	X	86,583	14,231	2,639	482	8,598	X	X	X	X	X	
上田	X	749	X	-	X	X	-	X	X	X	X	
塩尻	X	686	135	-	8	X	-	X	101	41	X	
川辺	X	2,660	691	-	X	X	-	X	X	X	-	
泉田2	X	2,108	445	-	X	X	-	X	200	X	-	
神川	X	1,207	-	-	X	-	-	X	249	X	-	
神科	X	5,508	150	-	7	X	-	X	X	X	-	
豊里	X	5,194	88	86	84	109	-	X	X	X	X	
殿城	X	1,085	-	-	X	-	X	X	X	X	-	
中塩田	X	11,922	X	24	X	X	X	X	195	X	X	
別所	X	X	-	-	-	-	-	X	-	X	-	
西塩田	X	6,183	3,953	X	6	X	-	X	X	X	X	
東塩田	X	10,060	X	X	72	1,978	X	X	X	X	X	
泉田1	X	2,092	234	-	X	X	-	X	128	X	-	
室賀	X	3,121	880	X	5	760	-	X	X	X	X	
浦里	X	3,274	X	-	24	X	-	X	X	X	-	
丸子	X	1,512	-	X	X	X	-	X	X	X	X	
東内	X	3,264	320	X	X	46	-	X	X	X	X	
西内	X	X	-	X	9	X	-	X	X	X	-	
依田	X	4,396	-	X	24	51	X	X	54	X	X	
長瀬	X	2,320	-	X	-	X	-	X	X	X	-	
塩川	X	5,284	X	X	12	43	X	X	X	X	207	
傍陽	X	2,704	455	40	16	X	-	X	X	X	X	
本原	X	1,019	-	96	71	36	-	X	83	X	X	
長	X	1,519	X	X	44	X	X	X	X	X	X	
武石	X	8,211	-	1,097	X	X	-	X	X	X	131	

資料：2015年農林業センサス

4 農林業

35 販売目的で栽培した果樹の品目別栽培農家数（販売農家）

調査期日 平成27年2月1日

地区	温州みかん	その他のかんきつ類	りんご	ぶどう	日本なし	西洋なし	もも	おうとう	びわ	かき
	戸	戸	戸	戸	戸	戸	戸	戸	戸	戸
合計	-	1	456	216	23	24	99	11	-	7
上田	-	-	10	8	-	-	4	1	-	2
塩尻	-	-	5	-	-	-	-	-	-	-
川辺	-	-	12	3	-	-	-	-	-	-
泉田2	-	-	10	2	-	-	1	-	-	-
神川	-	-	1	-	-	-	-	-	-	-
神科	-	-	172	49	8	7	53	4	-	1
豊里	-	-	46	59	2	3	1	1	-	-
殿城	-	-	1	4	-	-	-	1	-	-
中塩田	-	-	20	9	1	-	4	-	-	1
別所	-	-	1	1	-	-	-	-	-	-
西塩田	-	-	6	10	1	-	1	-	-	-
東塩田	-	-	51	47	3	4	7	1	-	2
泉田1	-	-	2	1	-	-	-	-	-	-
室賀	-	-	3	-	-	2	-	-	-	-
浦里	-	-	22	9	1	3	1	-	-	-
丸子	-	-	2	2	1	1	1	-	-	-
東内	-	-	2	1	-	-	-	-	-	-
西内	-	-	-	1	-	-	-	-	-	-
依田	-	-	23	3	2	1	2	-	-	-
長瀬	-	-	2	2	-	-	1	-	-	-
塩川	-	-	1	2	-	-	1	-	-	1
傍陽	-	-	31	-	-	-	12	-	-	-
本原	-	-	26	1	3	1	6	2	-	-
長	-	1	7	-	1	1	4	1	-	-
武石	-	-	-	2	-	1	-	-	-	-

地区	くり	うめ	すもも	キウイフルーツ	パインアップル	その他の果樹
	戸	戸	戸	戸	戸	戸
合計	6	26	12	3	-	59
上田	-	2	-	-	-	2
塩尻	-	-	-	-	-	-
川辺	-	-	-	-	-	1
泉田2	-	-	-	-	-	1
神川	-	-	-	-	-	1
神科	-	5	6	-	-	11
豊里	-	1	-	-	-	2
殿城	-	-	-	-	-	-
中塩田	-	2	-	-	-	4
別所	-	-	-	-	-	-
西塩田	1	3	-	-	-	2
東塩田	1	4	-	1	-	6
泉田1	-	-	-	-	-	-
室賀	-	-	-	1	-	1
浦里	-	1	-	-	-	-
丸子	1	1	1	-	-	4
東内	-	1	-	-	-	1
西内	-	1	-	-	-	-
依田	-	2	2	-	-	10
長瀬	-	-	-	-	-	-
塩川	1	-	-	1	-	-
傍陽	1	-	-	-	-	3
本原	1	3	1	-	-	6
長	-	-	2	-	-	3
武石	-	-	-	-	-	1

資料：2015年農林業センサス

## 36 農家数

平成27年2月1日現在

区 分	総世帯数	農家数		農家率	経営耕地	
		戸	県占有率		総面積	県占有率
	世帯	戸	%	%	a	%
長野県	812,201	104,759	100.0	12.9	6,822,785	100.0
東信地区	158,523	23,967	22.9	15.1	1,686,945	24.7
上小地区	77,257	9,802	9.4	12.7	514,440	7.5
小県郡	4,070	1,246	1.2	30.6	60,018	0.9
東御市	11,014	2,369	2.3	21.5	151,575	2.2
上田市	62,173	6,187	5.9	10.0	302,847	4.4
上田地域	49,637	3,610	3.4	7.3	178,925	2.6
丸子地域	8,261	1,265	1.2	15.3	50,188	0.7
真田地域	3,529	879	0.8	24.9	47,650	0.7
武石地域	1,269	433	0.4	34.1	26,084	0.4

(注) 総世帯数は、長野県毎月人口異動調査結果に基づく推計値。

ただし、上田、丸子、真田、武石地域については平成27年10月1日現在の国勢調査の数値。

農家率＝農家数÷総世帯数×100

資料：2015年農林業センサス

## 37 経営耕地面積規模別農家数の推移（販売農家）

各年2月1日現在

年 次	販 売 農 家								
	計	経営 耕地 なし	0.3ha 未満	0.3～ 0.5ha 未満	0.5～ 1.0ha 未満	1.0～ 1.5ha 未満	1.5～ 2.0ha 未満	2.0～ 3.0ha 未満	3.0ha 以上
	戸	戸	戸	戸	戸	戸	戸	戸	戸
平成7年	5,444	-	169	2,304	2,237	436	107	109	82
平成12年	4,575	-	138	1,949	1,845	363	106	84	90
平成17年	3,455	-	79	1,423	1,418	282	85	81	87
平成22年	2,788	8	54	1,028	1,179	255	90	75	99
平成27年 (平成27年内訳)	2,257	6	43	812	923	208	67	77	121
上田地域	1,410	4	33	510	596	136	45	32	54
丸子地域	390	-	3	158	170	29	8	6	16
真田地域	269	1	6	79	78	27	12	31	35
武石地域	188	1	1	65	79	16	2	8	16
	%	%	%	%	%	%	%	%	%
平成27年構成比	100.0	0.3	1.9	36.0	40.9	9.2	3.0	3.4	5.4

(注) 平成17年以前の数値は旧4市町村の合計

資料：農林業センサス

#### 4 農林業

#### 38 農産物販売金額1位の部門別農家数（販売農家）

各年2月1日現在

年次	総数	稲作	麦類作・雑穀 ・芋類・豆類	工芸 農作物	露地野菜	施設野菜	野菜類 (H2まで)	果樹類
	戸	戸	戸	戸	戸	戸	戸	戸
平成7年	5,140	3,000	56	63	292	51	-	1,020
平成12年	4,156	2,226	117	37	272	41	-	920
平成17年	3,025	1,632	96	17	245	42	-	648
平成22年	2,484	1,350	70	9	220	26	-	573
平成27年	2,028	1,083	52	4	192	29	-	509

年次	花き・ 花木	その他の 作物	酪農	肉用牛	養豚	養鶏	その他の 畜産	養蚕
	戸	戸	戸	戸	戸	戸	戸	戸
平成7年	493	103	20	22	14	4	-	2
平成12年	419	80	16	18	7	3	-	-
平成17年	269	43	11	9	5	3	-	-
平成22年	177	34	8	11	4	2	-	-
平成27年	122	18	5	9	3	2	-	-

資料：農林業センサス

#### 39 耕地面積の状況

年次	総数	田	普通畑	樹園地	牧草地
	ha	ha	ha	ha	ha
平成15年	5,753	3,082	1,650	687	334
平成16年	5,715	3,070	1,625	686	334
平成17年	5,680	3,058	1,622	668	331
平成18年	5,634	3,050	1,620	634	330
平成19年	5,600	3,030	1,620	621	330

(注) 平成17年以前は旧4市町村の合計

平成20年以降は集計資料なし

資料：長野県農林業市町村別統計書

## 40 主要農産物の状況

農産物	平成16年		平成17年		平成18年	
	作付面積	収穫量	作付面積	収穫量	作付面積	収穫量
	ha	t	ha	t	ha	t
水稲	1,824	11,505	1,824	11,734	1,800	10,800
麦	222	788	350	708	248	1,210
かんしょ	3	52				
そば	109	84	108	76	106	86
大豆	277	530	281	530	310	546
小豆	12	11				
(野菜)	ha	t	ha	t	ha	t
きゅうり	32	1,059	31	1,014	30	953
トマト	11	305	11	329	12	383
ピーマン	5	113	5	127	5	111
なす	17	287	18	301	18	290
スイートコーン	24	153	26	173	26	170
さやいんげん	10	51	10	51	10	48
キャベツ	19	605	15	473	13	422
はくさい	114	4,178	105	4,247	108	4,610
ほうれんそう	12	71	13	83	16	111
ねぎ	37	548	37	551	37	561
その他つけ菜	74	747				
レタス	305	10,291	317	10,635	343	11,300
だいこん	31	703	32	731	30	707
にんじん	5	81	4	66	4	69
アスパラガス	20	67	23	70	24	71
たまねぎ	8	220	8	164	8	217
ばれいしょ	85	1,684	84	1,452	83	1,680
すいか	1	26	2	45	2	47
パセリ						
カリフラワー					1	10
セルリー			1	30	1	31
ちんげんさい	2	24	2	23	1	13
ブロッコリー	8	44	8	54	8	58
やまのいも	3	44	3	44	3	44
さといも	4	33	4	33	3	34
露地メロン						
いちご	3	43				
ごぼう	3	36				
かぼちゃ	34	309				
さやえんどう	3	14				
えだまめ	11	48				
かぶ	3	23				
(果樹)	ha	t	ha	t	ha	t
りんご	344	5,246	333	6,620	314	6,010
ぶどう	127	1,005	124	1,184	119	1,130
もも	33	388	30	444	27	363
日本なし	3	18	3	30	3	37
西洋なし	10	122	9	156	7	121
うめ	28	67	26	65	25	53
すもも	18	93	18	102	17	102
かき	11	59	11	62	11	58
(花き)	a	千本	a	千本	a	千本
切り花	5,994	15,100	4,613	14,220	4,080	1,320
(飼料作物)	ha	t	ha	t	ha	t
青刈りとうもろこし	16	938				
ソルゴー	1	42				
牧草	453	20,290				

(注) 平成19年以降は集計資料なし  
資料：長野県農林業市町村別統計書

#### 4 農林業

##### 主要農産物の状況 ー続きー

###### ◎栽培きのこ生産量

年次	乾燥しいたけ	生しいたけ	なめこ	えのきたけ	ぶなしめじ	まいたけ
	t	t	t	t	t	t
平成16年	X	24	97	1,382	1,000	-
平成17年	X	23	X	1,169	926	-
平成18年	X	26	916	1,210	843	-

(注) 平成19年以降は集計資料なし  
資料：長野県農林業市町村別統計書

###### ◎家畜頭羽数

年次	乳用牛	肉用牛	豚	採卵鶏	食鳥(ブロイラー)
	頭	頭	頭	羽	羽
平成16年	183	1,098	3,620	X	-
平成17年	150	980	3,390	X	-
平成18年	260	1,460	4,090	X	-

(注) ブロイラーは出荷量  
平成19年以降は集計資料なし  
資料：長野県農林業市町村別統計書

#### 41 農地転用の状況

年次	総数		一般住宅		建売・貸住宅		店舗・会社・工場等		その他	
	件数	面積	件数	面積	件数	面積	件数	面積	件数	面積
	件	m <sup>2</sup>	件	m <sup>2</sup>	件	m <sup>2</sup>	件	m <sup>2</sup>	件	m <sup>2</sup>
平成24年	287	124,503	131	36,397	34	26,593	27	17,529	95	43,984
平成25年	348	232,801	135	44,381	45	49,057	30	45,903	138	93,460
平成26年	381	238,717	134	42,300	62	78,301	29	20,085	156	98,030
平成27年	352	202,557	111	36,051	63	60,091	22	16,050	156	90,365
平成28年	348	207,293	104	35,388	75	68,088	23	15,176	146	88,641

資料：農業委員会

#### 42 森林面積

平成28年4月1日現在

区分	総数		国有林		民有林	
	構成比	構成比	構成比	構成比	構成比	構成比
	ha	%	ha	%	ha	%
長野県	1,058,051	100.0	373,971	35.3	684,081	64.7
東信地区	175,020	100.0	58,360	33.3	116,661	66.7
上小地区	65,328	100.0	25,151	38.5	40,178	61.5
小県郡	20,494	100.0	9,224	45.0	11,271	55.0
東御市	5,652	100.0	3,754	66.4	1,898	33.6
上田市	39,182	100.0	12,173	31.1	27,009	68.9

資料：ながの県勢要覧



## 43 保有山林面積規模別経営体数

平成27年2月1日現在

地 域	計	保有 山林 なし	3ha 未満	3～ 5ha 未満	5～ 10ha 未満	10～ 20ha 未満	20～ 30ha 未満	30～ 50ha 未満	50～ 100ha 未満	100～ 500ha 未満	500～ 1000ha 未満	1000ha 以上
長野県	2,745	64	36	817	713	491	184	125	112	153	26	24
上田市	44	4	-	8	9	3	2	5	6	5	2	-
上田地域	22	X	X	X	X	X	X	X	X	X	X	X
丸子地域	8	X	X	X	X	X	X	X	X	X	X	X
真田地域	12	X	X	X	X	X	X	X	X	X	X	X
武石地域	2	X	X	X	X	X	X	X	X	X	X	X

資料：2015年農林業センサス

## 44 林道開設状況

平成28年度末日現在

		林 道 延 長		
		合計	自動車道	軽車道
計	延長	km	km	km
	整備	238.2	235.2	3.0
	舗装済	53.6	53.6	-
	状況 砂利道	184.6	181.6	3.0
上田地域	延長	109.5	106.5	3.0
	整備	31.3	31.3	-
	舗装済	78.2	75.2	3.0
	状況 砂利道			
丸子地域	延長	37.8	37.8	-
	整備	9.9	9.9	-
	舗装済	27.9	27.9	-
	状況 砂利道			
真田地域	延長	47.1	47.1	-
	整備	0.8	0.8	-
	舗装済	46.3	46.3	-
	状況 砂利道			
武石地域	延長	43.8	43.8	-
	整備	11.6	11.6	-
	舗装済	32.2	32.2	-
	状況 砂利道			
		路 線 数		
		合計	自動車道	軽車道
計		本	本	本
上 田 地 域		136	130	6
丸 子 地 域		72	66	6
真 田 地 域		19	19	-
武 石 地 域		25	25	-
		20	20	-

資料：森林整備課

4 農林業

45 農業融資あつせんの状況

融 資 区 分	平成23年					平成24年				
	申 込		融 資		融 資 率	申 込		融 資		融 資 率
	件数	金額	件数	金額		件数	金額	件数	金額	
総 数	3	17,450	3	17,450	100.0	6	57,900	6	57,900	100.0
農業振興融資	-	-	-	-	-	-	-	-	-	-
生産資金	-	-	-	-	-	-	-	-	-	-
公害資金	-	-	-	-	-	-	-	-	-	-
生活資金	-	-	-	-	-	-	-	-	-	-
土地改良資金	-	-	-	-	-	-	-	-	-	-
中核の農業者育成資金	-	-	-	-	-	-	-	-	-	-
中核の農業者農用地取得資金	-	-	-	-	-	-	-	-	-	-
農業近代化資金	3	17,450	3	17,450	100.0	3	27,100	3	27,100	100.0
農業経営基盤強化資金	-	-	-	-	-	3	30,800	3	30,800	100.0
認定農業者育成推進資金	-	-	-	-	-	-	-	-	-	-
農作物等災害支援	-	-	-	-	-	-	-	-	-	-
大家畜経営維持資金	-	-	-	-	-	-	-	-	-	-
家畜特別資金	-	-	-	-	-	-	-	-	-	-

融 資 区 分	平成25年					平成26年				
	申 込		融 資		融 資 率	申 込		融 資		融 資 率
	件数	金額	件数	金額		件数	金額	件数	金額	
総 数	6	33,220	6	33,220	100.0	3	18,000	3	18,000	100.0
農業振興融資	-	-	-	-	-	-	-	-	-	-
生産資金	-	-	-	-	-	-	-	-	-	-
公害資金	-	-	-	-	-	-	-	-	-	-
生活資金	-	-	-	-	-	-	-	-	-	-
土地改良資金	-	-	-	-	-	-	-	-	-	-
中核の農業者育成資金	-	-	-	-	-	-	-	-	-	-
中核の農業者農用地取得資金	-	-	-	-	-	-	-	-	-	-
農業近代化資金	4	22,820	4	22,820	100.0	3	18,000	3	18,000	100.0
農業経営基盤強化資金	2	10,400	2	10,400	100.0	-	-	-	-	-
認定農業者育成推進資金	-	-	-	-	-	-	-	-	-	-
農作物等災害支援	-	-	-	-	-	-	-	-	-	-
大家畜経営維持資金	-	-	-	-	-	-	-	-	-	-
家畜特別資金	-	-	-	-	-	-	-	-	-	-

融 資 区 分	平成27年					平成28年				
	申 込		融 資		融 資 率	申 込		融 資		融 資 率
	件数	金額	件数	金額		件数	金額	件数	金額	
総 数	2	10,090	2	10,090	100.0	3	31,653	3	31,653	100.0
農業振興融資	-	-	-	-	-	-	-	-	-	-
生産資金	-	-	-	-	-	-	-	-	-	-
公害資金	-	-	-	-	-	-	-	-	-	-
生活資金	-	-	-	-	-	-	-	-	-	-
土地改良資金	-	-	-	-	-	-	-	-	-	-
中核の農業者育成資金	-	-	-	-	-	-	-	-	-	-
中核の農業者農用地取得資金	-	-	-	-	-	-	-	-	-	-
農業近代化資金	2	10,090	2	10,090	100.0	2	6,653	2	6,653	100.0
農業経営基盤強化資金	-	-	-	-	-	1	25,000	1	25,000	100.0
認定農業者育成推進資金	-	-	-	-	-	-	-	-	-	-
農作物等災害支援	-	-	-	-	-	-	-	-	-	-
大家畜経営維持資金	-	-	-	-	-	-	-	-	-	-
家畜特別資金	-	-	-	-	-	-	-	-	-	-

資料：農政課

## 46 転作促進研修センターの利用状況

年 度	開館日数	年 間 利用件数	年 間 利用者数	1日平均 利用者数
	日	件	人	人
平成16年度	360	317	2,461	7
平成17年度	359	235	2,791	8
平成18年度	359	277	2,563	7
平成19年度	360	309	3,394	9
平成20年度	359	372	3,508	10

(注) 転作促進研修センターは平成21年6月30日廃館

資料：塩田地域自治センター

## 47 農村環境改善センターの利用状況

年 度	開館日数	年 間 利用件数	年 間 利用者数	1日平均 利用者数
	日	件	人	人
平成24年度	359	2,111	34,099	95
平成25年度	354	2,344	35,758	101
平成26年度	359	2,245	31,471	88
平成27年度	360	2,129	25,969	72
平成28年度	359	2,110	26,565	74

資料：豊殿地域自治センター

## 48 農林漁業体験実習館「ささらの湯」の利用状況

年 度	開館日数	年 間 利用者数	1日平均 利用者数
	日	人	人
平成24年度	341	317,562	931
平成25年度	341	313,417	919
平成26年度	341	316,057	927
平成27年度	341	324,000	950
平成28年度	305	279,352	916

資料：農政課

## 49 室賀温泉スタンドの利用状況

年 度	年間利用量
	kl
平成24年度	4,757
平成25年度	4,566
平成26年度	4,307
平成27年度	4,041
平成28年度	3,614

資料：農政課

## 5 商工業・金融

## 50 商業（卸売業・小売業）の推移

調査期日 平成19年以前は6月1日（平成24年は2月1日、平成26年は7月1日）

年次	事業所数	従業者数		年間商品販売額		対県占有率	売場面積	商品手持額
		男	女	万円	%			
平成14年	2,207	15,023	8,025	6,998	45,292,377	7.0	256,684	3,437,785
平成16年	2,129	14,134	…	…	42,240,403	7.0	243,036	…
平成19年	2,008	14,690	7,373	7,317	46,312,524	7.9	277,912	2,845,585
平成24年	1,865	12,936	6,721	6,215	35,955,931	7.3	227,507	2,252,778
平成26年	1,882	13,589	7,425	6,164	41,394,455	8.3	241,639	…

(注) 平成16年は簡易調査。平成16年以前は旧4市町村の合計値。

資料：商業統計調査、経済センサス-活動調査

## 51 産業分類別商業（卸売業・小売業）の概況

調査期日 平成26年7月1日

産 業	事業所数	従業者数	年間商品販売額
総 数	1,882	13,589	41,394,455
( 卸 売 業 計 )	510	3,520	22,528,141
50 各種商品卸売業	4	44	433,610
51 繊維・衣服等卸売業	13	46	72,094
52 飲食料品卸売業	83	640	5,151,114
53 建築材料、鉱物・金属材料等卸売業	124	968	7,362,454
54 機械器具卸売業	182	1,217	6,349,634
55 その他の卸売業	104	605	3,159,235
( 小 売 業 計 )	1,372	10,069	18,866,314
56 各種商品小売業	11	630	1,270,054
57 織物・衣服・身の回り品小売業	164	701	1,004,040
58 飲食料品小売業	313	2,982	4,578,499
59 機械器具小売業	253	1,475	3,526,298
60 その他の小売業	580	3,924	7,422,119
61 無店舗小売業	51	357	1,065,304

(注) 年間商品販売額は、数値が得られた事業所について集計

資料：平成26年商業統計調査

## 52 地区別商業（卸売業・小売業）事業所数等

調査期日 平成24年2月1日、平成26年7月1日

地区	事業所数			従業者数			年間商品販売額			売場面積		
	平成24年	平成26年	前回比	平成24年	平成26年	前回比	平成24年	平成26年	前回比	平成24年	平成26年	前回比
	事業所	事業所	%	人	人	%	万円	万円	%	m <sup>2</sup>	m <sup>2</sup>	%
総数	1,865	1,882	100.9	12,936	13,589	105.0	35,955,931	41,394,455	115.1	227,507	241,639	106.2
東部	192	202	105.2	2,293	2,429	105.9	8,134,832	8,666,062	106.5	30,916	31,960	103.4
南部	130	138	106.2	910	1,063	116.8	1,857,717	2,134,937	114.9	23,081	22,846	99.0
中央	179	174	97.2	613	616	100.5	1,015,858	906,964	89.3	10,468	9,688	92.5
北部	107	109	101.9	905	746	82.4	1,637,722	1,604,448	98.0	18,792	12,819	68.2
西部	76	76	100.0	418	571	136.6	1,238,561	1,124,295	90.8	5,918	12,177	205.8
城下	98	89	90.8	452	427	94.5	1,097,770	849,244	77.4	6,508	5,264	80.9
塩尻	108	106	98.1	1,114	1,191	106.9	6,735,587	7,284,145	108.1	21,114	18,329	86.8
川辺	150	145	96.7	1,022	943	92.3	1,663,046	2,080,268	125.1	24,610	28,527	115.9
川田	25	22	88.0	118	111	94.1	164,058	335,283	204.4	495	876	177.0
神川	92	107	116.3	578	867	150.0	1,562,774	2,491,992	159.5	6,963	18,811	270.2
神科	188	196	104.3	1,561	1,534	98.3	4,829,805	5,815,539	120.4	22,177	22,122	99.8
殿城	14	15	107.1	87	92	105.7	452,969	927,209	204.7	-	20	皆増
豊里	21	25	119.0	173	205	118.5	448,640	415,520	92.6	5,058	4,987	98.6
東塩田	37	33	89.2	191	232	121.5	849,692	1,217,335	143.3	1,556	1,283	82.5
中塩田	56	57	101.8	347	355	102.3	791,440	1,989,360	251.4	11,806	12,446	105.4
西塩田	18	23	127.8	59	78	132.2	87,747	54,589	62.2	562	718	127.8
別所	28	27	96.4	71	84	118.3	32,497	25,195	77.5	827	871	105.3
浦里	16	14	87.5	55	82	149.1	118,472	52,100	44.0	612	481	78.6
室賀	6	7	116.7	14	18	128.6	3,588	10,570	294.6	214	50	23.4
小泉	21	21	100.0	151	144	95.4	338,772	319,699	94.4	3,377	3,261	96.6
西内	17	19	111.8	59	62	105.1	25,172	58,093	230.8	537	784	146.0
東内	6	7	116.7	36	71	197.2	47,859	44,149	92.2	337	400	118.7
丸子	108	102	94.4	834	804	96.4	1,306,998	1,120,116	85.7	18,406	18,413	100.0
依田	19	19	100.0	130	120	92.3	328,511	305,840	93.1	605	1,422	235.0
長瀬	30	36	120.0	252	259	102.8	544,349	651,499	119.7	1,900	4,225	222.4
塩川	27	27	100.0	116	135	116.4	89,664	116,597	130.0	1,096	1,014	92.5
長	30	29	96.7	115	104	90.4	147,393	181,764	123.3	2,626	2,384	90.8
傍陽	12	6	50.0	47	19	40.4	26,785	22,884	85.4	8	200	2,500.0
本原	25	28	112.0	106	129	121.7	202,212	370,490	183.2	2,224	2,106	94.7
武石	29	23	79.3	109	98	89.9	175,441	218,269	124.4	4,714	3,155	66.9

資料：経済センサス-活動調査、商業統計調査

53 売場面積 1,000 m<sup>2</sup>以上の店舗（事業所ごと）

調査期日 各年6月1日（平成24年は2月1日、平成26年は7月1日）

年次	事業所数		従業者数		売場面積		年間商品販売額	
	事業所	小売業に占める割合	人	小売業に占める割合	m <sup>2</sup>	小売業に占める割合	万円	小売業に占める割合
平成14年	32	2.3	2,269	25.3	101,305	47.8	5,168,625	32.4
平成16年	29	2.2	1,822	20.7	87,545	43.0	4,084,212	26.4
平成19年	57	3.7	2,933	26.1	146,324	52.7	5,587,243	30.4
平成24年	48	3.5	2,572	26.9	124,366	54.7	5,333,148	36.8
平成26年	48	3.5	2,454	24.4	130,605	54.0	6,482,772	34.4

(注) 平成16年以前は旧上田市の数値

資料：商業統計調査、経済センサス-活動調査

5 商工業・金融

54 従業者規模別商業（卸売業・小売業）事業所数等

調査期日 平成24年2月1日、平成26年7月1日

従業者規模	事業所数			従業者数			年間商品販売額		
	平成24年	平成26年	前回は	平成24年	平成26年	前回は	平成24年	平成26年	前回は
	事業所	事業所	%	人	人	%	万円	万円	%
(卸売業計)	487	510	104.7	3,359	3,520	104.8	21,457,029	22,528,141	105.0
2人以下	116	136	117.2	184	195	106.0	X	764,722	X
3～4人	145	139	95.9	496	478	96.4	1,963,497	1,831,747	93.3
5～9人	124	136	109.7	801	898	112.1	3,941,783	5,303,854	134.6
10～19人	70	66	94.3	930	887	95.4	5,267,654	4,653,146	88.3
20～29人	21	19	90.5	503	451	89.7	2,873,375	5,909,612	205.7
30～49人	9	10	111.1	313	343	109.6	4,714,745	1,776,492	37.7
50～99人	2	4	200.0	132	268	203.0	X	2,288,568	X
100人以上	-	-	-	-	-	-	-	-	-
(小売業計)	1,378	1,372	99.6	9,577	10,069	105.1	14,498,902	18,866,314	130.1
2人以下	603	558	92.5	932	861	92.4	X	1,241,707	X
3～4人	298	308	103.4	1,007	1,057	105.0	1,452,145	2,232,023	153.7
5～9人	278	266	95.7	1,813	1,727	95.3	3,333,868	4,024,664	120.7
10～19人	132	166	125.8	1,769	2,210	124.9	2,975,076	4,800,291	161.4
20～29人	24	32	133.3	560	738	131.8	765,718	1,440,904	188.2
30～49人	22	19	86.4	795	692	87.0	1,224,254	1,364,122	111.4
50～99人	12	15	125.0	767	1,029	134.2	X	2,042,639	X
100人以上	9	8	88.9	1,934	1,755	90.7	2,132,603	1,719,964	80.7

資料：商業統計調査、経済センサス-活動調査

55 セルフサービス店の売場面積規模別事業所数等

調査期日 平成24年2月1日、平成26年7月1日

売場面積規模	事業所数			従業者数			年間商品販売額			売場面積		
	平成24年	平成26年	前回は	平成24年	平成26年	前回は	平成24年	平成26年	前回は	平成24年	平成26年	前回は
	事業所	事業所	%	人	人	%	万円	万円	%	㎡	㎡	%
総数	192	174	90.6	3,623	3,397	93.8	6,442,150	6,143,483	95.4	144,533	137,894	95.4
1～99㎡	51	46	90.2	193	186	96.4	210,598	223,504	106.1	2,473	2,068	83.6
100～199㎡	44	31	70.5	389	408	104.9	562,838	532,283	94.6	5,813	4,497	77.4
200～499㎡	24	25	104.2	235	267	113.6	349,164	298,075	85.4	8,030	7,164	89.2
500～999㎡	34	39	114.7	409	430	105.1	797,758	947,701	118.8	26,683	31,804	119.2
1,000～1,499㎡	9	8	88.9	290	243	83.8	558,509	479,765	85.9	11,388	10,033	88.1
1,500㎡以上	30	25	83.3	2,107	1,863	88.4	3,963,283	3,662,155	92.4	90,146	82,328	91.3

資料：経済センサス-活動調査、商業統計調査

56 工業の推移

調査期日 各年12月31日(平成23年は平成24年2月1日)

年次	事業所数	従業者数	現金給与総額	原材料使用額等	製造品出荷額等			
					総額	製造品出荷額	加工賃	その他
	事業所	人	万円	万円	万円	万円	万円	万円
平成22年	430	16,788	6,923,892	24,458,681	41,467,086	36,486,901	1,520,012	3,460,173
平成23年	471	17,178	7,145,898	23,363,254	40,608,975	34,652,208	1,589,403	4,367,364
平成24年	428	16,894	7,110,941	25,277,477	42,889,403	36,776,486	1,566,351	4,546,566
平成25年	403	16,783	7,230,545	23,113,101	39,443,489	33,952,628	1,289,649	4,201,212
平成26年	397	17,497	7,651,598	25,244,427	46,555,280	39,632,297	2,363,856	4,559,127

(注) 平成23年は平成24年経済センサス-活動調査の結果。平成23年以外は工業統計調査の結果。

資料：工業統計調査、経済センサス-活動調査

## 57 工業の概況

調査期日 平成25年12月31日

産業	事業所数		従業者数		現金給与 総額	原材料 使用額等	製造品		出荷		その他			
	総数	法人	個人	事業所			個人業主 及び家族 従業員	常用 労働者	総数	個人		事業所	総額	修理料
総数	403	376	27	16,783	16,749	34	7,230,545	23,113,101	39,443,489	33,952,628	1,289,649	10,436	95,015	4,095,761
09 食料	39	36	3	1,692	1,689	3	569,491	3,282,051	6,097,091	5,479,654	934	-	-	616,503
10 飲料	5	5	-	58	58	-	12,341	16,395	63,437	55,222	804	-	-	7,411
11 繊維	6	5	1	83	81	2	21,615	83,749	108,872	70,712	2,923	-	-	35,237
12 木材	5	5	-	33	33	-	13,112	36,886	62,625	62,625	-	-	-	-
13 家具	4	4	-	59	59	-	22,633	23,517	59,740	59,120	-	-	620	-
14 紙・パルプ	4	4	-	34	34	-	9,653	16,913	33,245	29,998	3,247	-	-	-
15 印刷	18	15	3	207	202	5	59,492	110,665	226,724	204,502	22,222	-	-	-
16 化学	2	2	-	123	123	-	X	X	X	X	X	X	X	X
17 石油	1	1	-	10	10	-	X	X	X	X	X	X	X	X
18 プラスチック	34	32	2	674	671	3	231,677	702,016	1,170,952	1,116,206	52,491	13	-	2,242
19 ゴム	2	2	-	41	41	-	X	X	X	X	X	X	X	X
20 皮革	1	1	-	80	80	-	X	X	X	X	X	X	X	X
21 窯業	9	8	1	144	143	1	55,616	251,808	379,516	240,159	13,329	-	-	126,028
22 鉄鋼	4	4	-	107	107	-	41,433	153,837	205,832	201,432	4,400	-	-	-
23 非鉄	11	10	1	556	555	1	234,326	808,369	1,306,751	1,198,968	9,814	10,084	-	87,885
24 金属	42	42	-	853	853	-	332,498	229,006	795,506	244,461	538,458	14	-	12,573
25 はん用機械	11	10	1	112	111	1	35,076	60,977	122,539	107,330	10,088	-	2,080	3,041
26 生産用機械	93	87	6	2,107	2,100	7	892,883	2,251,202	4,087,762	3,786,349	230,472	292	7,293	63,356
27 業務用機械	16	13	3	814	810	4	265,175	1,253,214	1,763,852	1,447,910	21,911	33	56,150	237,848
28 電子	15	14	1	698	697	1	233,404	441,979	697,242	541,085	120,515	-	-	35,642
29 電気	40	37	3	4,361	4,357	4	2,122,136	5,967,240	10,359,886	7,348,519	153,584	-	28,848	2,828,935
30 情報	5	5	-	710	710	-	303,596	1,152,969	1,453,740	1,449,440	4,300	-	-	-
31 輸送	20	19	1	2,595	2,594	1	1,320,419	5,252,621	8,390,855	8,329,244	56,606	-	-	5,005
32 その他	16	15	1	632	631	1	329,993	672,144	1,472,622	1,455,474	14,745	-	24	2,379

資料：平成25年工業統計調査

## 工業の概況 — 続き —

調査期日 平成26年12月31日

産業	事業所数		従業者数		現金給与 総額	原材料 使用額等	製造品		出荷		修理料	その他		
	総数	法人	個人	総数			常用 労働者	個人業 主及び 家族従 業員	総額	製造品 出荷額			加工賃	く ず 廃物 出荷額
総数	397	370	27	17,497	17,457	40	7,651,598	25,244,427	46,555,280	39,632,297	2,363,856	12,702	104,962	4,441,463
09 食料	36	33	3	1,749	1,746	3	564,275	3,113,577	6,270,928	5,560,828	860	-	-	709,240
10 飲料	5	5	-	53	53	-	15,217	16,133	64,981	57,031	750	-	-	7,200
11 繊維	7	5	2	184	181	3	49,168	127,598	178,486	150,553	2,508	-	-	25,425
12 木材	5	5	-	34	34	-	13,156	40,668	61,023	61,023	-	-	-	-
13 家具	3	3	-	54	54	-	20,321	19,844	51,390	50,840	-	-	550	-
14 紙・パルプ	4	4	-	34	34	-	10,683	18,608	34,126	31,057	3,069	-	-	-
15 印刷	15	12	3	195	189	6	49,648	74,877	217,499	190,226	27,273	-	-	-
16 化学	2	2	-	115	115	-	X	X	X	X	X	X	X	X
17 石油	1	1	-	9	9	-	X	X	X	X	X	X	X	X
18 プラスチック	39	36	3	741	738	3	256,866	824,851	1,325,726	1,260,828	60,915	20	-	3,963
19 ゴム	1	1	-	19	19	-	X	X	X	X	X	X	X	X
20 皮革	-	-	-	-	-	-	-	-	-	-	-	-	-	-
21 窯業	8	7	1	132	131	1	47,999	254,870	373,080	237,925	17,198	-	-	117,957
22 鉄鋼	4	4	-	245	245	-	104,839	322,094	496,033	494,683	1,350	-	-	-
23 非鉄	12	11	1	611	610	1	202,359	902,673	1,517,516	1,418,527	16,509	12,292	-	70,188
24 金属	40	39	1	836	832	4	357,942	230,522	852,676	232,740	611,077	15	-	8,844
25 はん用機械	8	8	-	78	78	-	25,509	38,875	78,022	68,246	8,791	-	360	625
26 生産用機械	98	91	7	2,557	2,546	11	1,220,221	3,819,992	6,394,761	5,517,585	793,048	102	9,573	74,453
27 業務用機械	14	12	2	825	822	3	280,816	1,287,336	1,805,901	1,491,812	14,606	32	60,887	238,564
28 電子	16	15	1	754	752	2	282,613	262,105	564,629	317,475	225,625	-	-	21,529
29 電気	37	34	3	4,121	4,118	3	1,992,631	6,579,275	13,261,668	9,630,587	442,129	241	33,592	3,155,119
30 情報	7	7	-	819	819	-	417,097	972,409	1,651,162	1,641,202	9,960	-	-	-
31 輸送	21	21	-	2,728	2,728	-	1,340,533	5,415,139	9,295,460	9,199,349	91,200	-	-	4,911
32 その他	14	14	-	604	604	-	317,637	787,632	1,676,786	1,662,573	10,768	-	-	3,445

資料：平成26年工業統計調査



## 58 中小企業融資あっせんの状況

融資区分	平成25年度					平成26年度				
	申込		融資		融資率	申込		融資		融資率
	件数	金額	件数	金額		件数	金額	件数	金額	
件	千円	件	千円	%	件	千円	件	千円	%	
総数	420	3,461,500	420	3,461,500	100.0	462	3,820,460	461	3,814,460	99.8
(市制度融資計)	397	3,074,130	397	3,074,130	100.0	438	3,579,240	437	3,573,240	99.8
中小企業資金・運転資金	9	79,000	9	79,000	100.0	9	87,500	9	87,500	100.0
中小企業資金・設備資金	4	15,510	4	15,510	100.0	2	10,500	2	10,500	100.0
小規模企業事業資金	107	249,220	107	249,220	100.0	120	343,260	120	343,260	100.0
新規開業資金	22	65,790	22	65,790	100.0	28	117,300	28	117,300	100.0
環境保全対策資金	25	275,050	25	275,050	100.0	45	495,440	45	495,440	100.0
経営健全化資金	24	173,170	24	173,170	100.0	26	238,300	26	238,300	100.0
経営支援資金	203	2,174,750	203	2,174,750	100.0	195	1,985,970	194	1,979,970	99.7
為替変動緊急対策資金	-	-	-	-	-	4	70,000	4	70,000	100.0
関連倒産防止資金	1	14,000	1	14,000	100.0	1	5,000	1	5,000	100.0
公共事業資金	-	-	-	-	-	-	-	-	-	-
まちづくり支援資金	-	-	-	-	-	-	-	-	-	-
経営革新支援資金	2	27,640	2	27,640	100.0	7	143,970	7	143,970	100.0
企業立地促進資金	-	-	-	-	-	1	90,000	1	9,000	10.0
(県制度融資計)	23	387,370	23	387,370	100.0	24	241,220	24	241,220	100.0
経営健全化支援資金	5	70,000	5	70,000	100.0	4	46,730	4	46,730	100.0
創業支援資金	6	11,780	6	11,780	100.0	14	39,790	14	39,790	100.0
新事業活性化資金	12	305,590	12	305,590	100.0	6	154,700	6	154,700	100.0
東日本大震災復興支援資金	-	-	-	-	-	-	-	-	-	-

融資区分	平成27年度					平成28年度				
	申込		融資		融資率	申込		融資		融資率
	件数	金額	件数	金額		件数	金額	件数	金額	
件	千円	件	千円	%	件	千円	件	千円	%	
総数	345	2,900,810	343	2,887,710	99.5	344	2,399,090	344	2,399,090	100.0
(市制度融資計)	312	2,667,710	310	2,654,610	99.5	298	1,922,080	298	1,922,080	100.0
中小企業資金・運転資金	5	37,300	5	37,300	100.0	8	97,000	8	97,000	100.0
中小企業資金・設備資金	1	13,000	1	13,000	100.0	3	20,970	3	20,970	100.0
小規模企業事業資金	107	295,310	107	295,310	100.0	106	257,810	106	257,810	100.0
新規開業資金	3	29,000	3	29,000	100.0	6	12,000	6	12,000	100.0
環境保全対策資金	24	244,270	22	231,170	94.6	5	21,850	5	21,850	100.0
経営健全化資金	19	261,040	19	261,040	100.0	13	131,500	13	131,500	100.0
経営支援資金	141	1,482,690	141	1,482,690	100.0	149	1,283,720	149	1,283,720	100.0
為替変動緊急対策資金	-	-	-	-	-	-	-	-	-	-
関連倒産防止資金	-	-	-	-	-	1	500	1	500	100.0
公共事業資金	-	-	-	-	-	-	-	-	-	-
まちづくり支援資金	1	13,400	1	13,400	100.0	-	-	-	-	-
経営革新支援資金	10	251,700	10	251,700	100.0	7	13,400	7	13,400	100.0
企業立地促進資金	1	40,000	1	40,000	100.0	-	-	-	-	-
(県制度融資計)	33	233,100	33	233,100	100.0	46	477,010	46	477,010	100.0
経営健全化支援資金	3	70,000	3	70,000	100.0	5	62,910	5	62,910	100.0
創業支援資金	30	163,000	30	163,000	100.0	37	260,100	37	260,100	100.0
新事業活性化資金	-	-	-	-	-	2	50,000	2	50,000	100.0
東日本大震災復興支援資金	-	-	-	-	-	-	-	-	-	-

資料：商工課

5 商工業・金融

59 池波正太郎真田太平記館の利用状況

年 度	開館日数	年 間 利用者数	1日平均 利用者数
	日	人	人
平成24年度	302	31,597	104.6
平成25年度	302	29,708	98.4
平成26年度	302	31,729	105.1
平成27年度	341	43,686	128.1
平成28年度	344	54,172	157.5

資料：池波正太郎真田太平記館

60 技術研修センターの利用状況

年 度	開館日数	年 間 利用件数	年 間 利用者数	1日平均 利用者数
	日	件	人	人
平成24年度	293	751	7,197	24.6
平成25年度	294	759	7,301	24.8
平成26年度	293	707	6,571	22.4
平成27年度	294	624	5,939	20.2
平成28年度	293	643	6,248	21.3

資料：商工課

61 金融機関別店舗数

平成29年3月31日現在

	総 数	普 通 銀 行	外 国 銀 行	信 託 銀 行	相 互 銀 行	信 用 金 庫	信 用 組 合	公 庫 中央銀行	労 働 金 庫	農 協
	店舗	店舗	店舗	店舗	店舗	店舗	店舗	店舗	店舗	店舗
店舗数	48	14	-	-	-	14	4	-	2	14

(注) 出張所を含む

資料：各金融機関

62 金融機関の諸勘定の状況

各年度末日現在

年 度	預 金	貸 出 金	現 金	預 け 金
	百万円	百万円	百万円	百万円
平成24年度	929,701	388,493	8,889	288,950
平成25年度	949,088	388,410	9,354	286,054
平成26年度	973,152	396,536	9,762	292,962
平成27年度	989,796	408,327	10,347	303,949
平成28年度	1,027,391	422,595	10,207	305,795
(平成28年度内訳)				
普 通 銀 行	534,419	246,735	4,513	45
普 通 銀 行 以 外	492,972	175,860	5,694	305,750

(注) 平成23年度以降は1行データなし

資料：各金融機関

## 6 教育・文化

## 63 学校総覧

平成28年5月1日現在

学校区分	学校数	教 員 数			事 務 職 員 ほ か			在 学 者 数		
		総数	男	女	総数	男	女	総数	男	女
	校	人	人	人	人	人	人	人	人	人
高等学校	7	420	299	121	99	65	34	6,823	3,541	3,282
中学校	12	341	201	140	94	23	71	4,549	2,301	2,248
小学校	25	525	218	307	190	40	150	8,339	4,220	4,119
幼稚園	14	103	10	93	21	7	14	1,143	601	542
各種学校	1	20	16	4	4	-	4	229	171	58
専修学校	7	72	23	49	27	12	15	1,090	539	551
養護学校	1	105	39	66	33	17	16	192	131	61
大学	2	159	148	11	86	52	34	2,739	1,871	868
短期大学	1	22	15	7	16	4	12	303	-	303
短期大学校	1	24	24	-	5	4	1	162	154	8

(注) 教員数、職員数は本務者。非常勤講師等は含まない。

高等学校は通信制も含む。

資料：学校基本調査、各学校

## 6 教育・文化

## 64 小学校施設の概況

平成28年5月1日現在

学校名	創立年月	教室数		建物面積		土地面積		プー ル		
		普通	特別	校舎	講堂 体育館	屋外 運動場	その他	長さ	幅	最深
		室	室	㎡	㎡	㎡	㎡	m	m	m
清 明	S.34.04	14	15	4,771	1,619	8,353	10,642	25	14	1.1
	東 T.05.04	22	13	5,898	1,252	8,175	10,448	25	14	1.2
	西 M.06.11	17	18	5,117	1,384	7,614	13,000	25	15	1.1
	北 S.03.10	20	19	6,475	991	17,390	19,330	25	17	1.1
城 下	M.22.04	18	13	6,192	894	8,806	11,578	25	13	1.1
	塩 尻 M.42.04	8	12	3,594	1,215	7,414	13,273	25	13	1.1
川 辺	M.06.12	23	17	6,083	1,529	9,480	23,092	25	15	1.1
神 川	M.06.11	20	17	5,698	1,295	8,992	10,894	25	17	1.2
神 科	M.32.04	26	18	6,429	1,710	7,745	25,225	25	17	1.2
豊 殿	M.22.04	14	10	4,219	1,380	7,414	14,194	25	13	1.1
東 塩田	M.06.12	14	8	4,196	680	8,438	14,948	25	13	1.2
中 塩田	M.06.12	22	20	7,202	880	10,745	17,082	25	12	1.0
塩 田	H.08.04	14	10	4,597	1,215	9,678	16,381	25	13	1.2
浦 里	M.06.12	6	4	1,665	704	9,493	8,700	25	10	1.0
川 西	S.63.04	14	11	4,199	955	7,778	14,357	25	13	1.1
南	S.59.04	27	16	6,788	1,350	11,700	14,570	25	17	1.2
丸 子 中 央	S.46.04	23	16	6,944	949	8,714	14,865	25	17	1.1
西 子 内	M.07.02	6	7	2,673	880	4,278	5,632	25	13	1.1
丸 子 北	S.48.04	16	15	5,547	802	8,885	19,115	25	13	1.2
塩 川	M.06.11	9	12	4,048	854	7,943	6,560	25	13	1.1
長	M.35.01	7	8	3,070	1,027	7,655	15,208	25	15	1.1
傍 陽	M.34.05	7	9	3,006	730	7,740	10,155	25	10	1.1
本 原	M.29.07	13	8	3,285	1,110	6,771	5,768	25	13	1.1
菅 平	M.25.06	6	8	1,954	630	6,553	4,576	25	12	1.3
武 石	M.19.04	9	10	3,656	1,332	7,780	9,245	25	15	1.2

(注) 創立年月は現在地に開校された年月

資料：教育総務課

## 65 中学校施設の概況

平成28年5月1日現在

学校名	創立年月	教室数		建物面積		土地面積		プー ル		
		普通	特別	校舎	講堂 体育館	屋外 運動場	その他	長さ	幅	最深
		室	室	㎡	㎡	㎡	㎡	m	m	m
第 一	H11.04	22	18	9,626	3,823	13,400	27,187	25	17	1.5
	第 二 S22.04	11	18	5,875	2,156	4,645	8,283	-	-	-
第 三	S42.04	17	18	5,257	1,656	9,735	12,038	25	15	1.5
第 四	S34.04	22	19	7,372	1,171	10,541	14,410	25	15	1.5
第 五	S36.04	18	20	6,390	1,121	15,442	13,371	25	15	1.5
塩 田	S33.05	21	19	8,957	2,248	14,388	27,537	25	17	1.4
第 六	S63.04	18	18	7,229	1,845	13,700	17,710	25	17	1.3
丸 子	S22.04	11	18	6,216	1,485	11,998	19,502	25	17	1.4
丸 子 北	S29.04	12	17	6,041	1,316	9,565	11,558	25	15	1.3
真 田	S31.04	10	15	6,603	2,088	16,293	18,830	25	15	1.4
菅 平	S27.11	3	3	1,517	838	3,768	5,216	25	12	1.3
依田窪南部	S31.06	9	13	5,470	2,644	17,463	14,895	25	15	1.2

(注) 創立年月は現在地に開校された年月

資料：教育総務課

66 小学校の学年別学級数と児童数

各年5月1日現在

年度	学級数		児童数		学年別																					
	学校数	75条 複式	1学級 当たり 児童数	総数	男		女		1学年		2学年		3学年		4学年		5学年		6学年							
					単式	複式	学級数	児童数	複式 及び 75条	学級数	児童数	複式 及び 75条	学級数	児童数	複式 及び 75条	学級数	児童数	複式 及び 75条	学級数	児童数	複式 及び 75条	学級数	児童数			
平成24年度	25	324	-	56	26.9	8,961	250	4,509	4,452	52	1,424	41	52	29	54	1,497	49	56	1,512	35	56	1,569	55	54	1,486	41
平成25年度	25	323	-	56	26.6	8,868	279	4,486	4,382	53	1,402	33	53	1,424	55	1,470	31	54	1,496	55	55	1,512	44	56	1,564	61
平成26年度	25	318	-	57	26.4	8,695	285	4,404	4,291	52	1,392	30	52	1,389	40	1,433	67	52	1,475	44	54	1,497	58	55	1,509	46
平成27年度	25	315	-	60	26.1	8,542	322	4,290	4,252	52	1,353	35	52	1,391	38	1,385	52	53	1,444	77	52	1,476	52	54	1,493	68
平成28年度	25	310	-	62	25.9	8,339	320	4,220	4,119	51	1,286	36	52	1,359	44	1,401	45	50	1,385	58	53	1,437	80	52	1,471	57

平成28年度内訳

学校名	学級数		児童数		学年別																						
	単式	75条 複式	1学級 当たり 児童数	総数	男		女		1学年		2学年		3学年		4学年		5学年		6学年								
					単式	複式	学級数	児童数	複式 及び 75条	学級数	児童数	複式 及び 75条	学級数	児童数	複式 及び 75条	学級数	児童数	複式 及び 75条	学級数	児童数							
明	12	-	27.8	342	9	172	170	2	55	-	2	67	4	2	49	-	2	53	4	2	62	-	-	-	-		
清	18	-	28.2	528	20	240	288	3	83	3	81	1	3	87	7	91	1	3	81	6	3	105	2	2	8	8	
東	12	-	29.8	385	27	191	194	2	62	4	62	6	2	61	2	71	4	2	55	3	2	74	8	1	1	1	
中	17	-	28.2	490	11	254	236	3	81	1	91	2	3	81	3	70	1	3	85	3	3	82	1	3	3	3	
城	16	-	26.5	443	19	219	224	3	72	-	3	74	3	3	76	1	2	70	3	3	79	6	2	72	6	6	
川	6	-	26.7	174	14	66	108	1	25	1	32	3	1	28	-	1	34	5	1	30	2	1	25	3	3	3	
神	19	-	30.0	591	21	302	289	3	87	3	91	2	4	107	-	3	100	7	3	106	4	3	100	5	5	5	
神	17	-	29.8	516	10	270	246	2	68	1	92	1	3	98	2	97	3	3	97	3	3	74	1	3	87	2	
豊	24	-	30.9	764	23	352	412	4	122	3	133	3	4	118	1	131	8	4	122	5	4	138	3	3	3	3	
東	12	-	20.3	252	8	131	121	2	39	2	36	-	2	40	2	50	1	2	43	2	2	44	1	1	1	1	
中	10	-	24.0	257	17	142	115	2	41	-	32	1	2	49	1	32	5	2	50	6	2	53	4	4	4	4	
田	18	-	29.9	561	23	294	267	3	97	3	81	2	3	94	5	80	6	3	112	6	3	97	1	1	1	1	
西	12	-	21.5	270	12	147	123	2	43	3	42	1	2	51	3	40	2	2	46	2	2	48	1	1	1	1	
浦	6	-	9.8	59	-	30	29	1	8	-	4	-	1	15	-	6	-	1	14	-	1	12	-	-	-	-	
川	12	-	22.3	276	9	139	137	2	44	1	45	-	2	44	-	44	2	2	59	6	2	40	-	-	-	-	
南	23	-	28.7	682	21	360	322	4	110	2	116	6	3	97	3	116	4	4	127	5	4	116	1	1	1	1	
西	6	-	7.2	43	-	21	22	1	3	-	11	-	1	8	-	9	-	1	5	-	1	7	-	-	-	-	
内	15	-	28.1	451	30	229	222	2	64	3	68	5	2	74	5	80	2	3	80	8	3	85	7	7	7	7	
丸	12	-	31.2	392	18	208	184	2	59	2	66	4	2	62	3	67	2	2	69	4	2	69	3	3	3	3	
子	7	-	24.9	181	7	92	89	1	21	2	38	-	1	25	-	35	-	1	27	3	1	35	4	4	4	4	
川	6	-	7.5	45	-	25	20	1	7	-	6	-	1	8	-	9	-	1	8	-	1	7	-	-	-	-	
平	6	-	20.2	126	5	67	59	1	25	2	22	1	1	26	-	13	-	1	23	1	1	17	1	1	1	1	
長	6	-	14.5	88	1	38	50	1	13	-	9	-	1	14	-	17	-	1	20	-	1	15	1	1	1	1	
陽	11	-	22.6	259	10	136	123	2	42	1	38	2	2	50	1	36	2	2	40	2	2	53	2	2	2	2	
本	7	-	22.7	164	5	95	69	1	15	1	33	-	1	21	2	38	-	1	29	1	1	28	1	1	1	1	
武																											

資料：学校基本調査、各学校

6 教育・文化

67 中学校の学年別学級数と生徒数

各年5月1日現在

年 度	学 校 数	学 級 数		1 学 級 当 たり 生 徒 数	生 徒 数				学 年 別 内 訳								
		単 式	75 条		総 数	75 条	男	女	1 学 年			2 学 年			3 学 年		
									学 級 数	生 徒 数	75 条	学 級 数	生 徒 数	75 条	学 級 数	生 徒 数	75 条
平成24年度	12	143	28	32.3	4,749	135	2,410	2,339	49	1,574	45	50	1,582	44	44	1,593	46
平成25年度	12	146	29	30.7	4,629	144	2,369	2,260	47	1,476	50	49	1,575	48	50	1,578	46
平成26年度	12	146	29	30.8	4,644	154	2,385	2,259	49	1,580	60	48	1,479	49	49	1,585	45
平成27年度	12	144	31	30.5	4,545	160	2,322	2,223	47	1,499	50	49	1,564	59	48	1,482	51
平成28年度	12	141	34	31.0	4,549	176	2,301	2,248	46	1,482	69	46	1,498	50	49	1,569	57

平成28年度内訳

学 校 名	学 級 数		1 学 級 当 たり 生 徒 数	生 徒 数				学 年 別 内 訳								
	単 式	75 条		総 数	75 条	男	女	1 学 年			2 学 年			3 学 年		
								学 級 数	生 徒 数	75 条	学 級 数	生 徒 数	75 条	学 級 数	生 徒 数	75 条
第 一	17	4	31.6	560	23	273	287	5	168	6	6	188	2	6	204	15
第 二	9	2	32.6	301	8	157	144	3	95	2	3	99	2	3	107	4
第 三	14	3	31.6	462	20	234	228	4	148	8	5	157	7	5	157	5
第 四	17	5	32.9	588	29	282	306	5	188	11	6	212	10	6	188	8
第 五	14	3	32.7	473	15	240	233	5	159	5	4	146	5	5	168	5
塩 田	18	4	33.0	617	23	313	304	6	191	5	6	220	8	6	206	10
第 六	15	2	32.3	491	7	261	230	5	152	2	5	163	3	5	176	2
丸 子	8	3	29.8	253	15	118	135	3	99	8	2	71	3	3	83	4
丸 子 北	11	2	29.0	331	12	166	165	4	114	7	3	99	2	4	118	3
菅 平	3	-	9.7	29	-	15	14	1	12	-	1	6	-	1	11	-
真 田	9	3	26.7	253	13	136	117	3	95	8	3	77	4	3	81	1
依 田 窪 南 部	6	3	30.0	191	11	106	85	2	61	7	2	60	4	2	70	-

資料：学校基本調査、各学校

## 68 中学校卒業者の状況

区 分	卒業者 総数	A 進学者(就職進学者を含む)						B 専修学校 高等学校 高等課程 進学者 (就職 進学者を 含む)	就職者 (左記A、 Bを除く)	無業者	死亡・不詳	(再掲) A、B のうち 就職し ている 者		卒業者のうち高等学校、高等 専門学校への入学志望者数				
		全 日 制	定 時 制	高 校 通 信 本 科	高 等 専 門 学 校	特 別 支 援 学 校 高 等 部	左 記 A					左 記 B	全 日 制	定 時 制	中 等 教 育 学 校	高 等 専 門 学 校	特 別 支 援 学 校 高 等 部	
																		人
平成24年 3月卒	男	830	731	47	23	5	14	-	2	8	-	-	-	734	47	-	5	14
	女	780	723	35	10	-	5	1	-	6	-	-	-	724	36	-	-	5
	計	1,610	1,454	82	33	5	19	1	2	14	-	-	-	1,458	83	-	5	19
構成比	100.0	90.3	5.1	2.0	0.3	1.2	0.1	0.1	0.9	-	-	-	90.6	5.2	-	0.3	1.2	
平成25年 3月卒	男	820	749	26	19	13	8	-	1	4	-	-	-	754	26	-	13	8
	女	766	702	30	15	2	6	4	1	6	-	-	-	712	30	-	2	6
	計	1,586	1,451	56	34	15	14	4	2	10	-	-	-	1,466	56	-	15	14
構成比	100.0	91.5	3.5	2.1	0.9	0.9	0.3	0.1	0.6	-	-	-	92.4	3.5	-	0.9	0.9	
平成26年 3月卒	男	796	709	34	28	7	6	-	2	10	-	-	-	716	37	-	7	6
	女	782	715	36	16	1	7	1	1	5	-	-	-	718	36	-	1	7
	計	1,578	1,424	70	44	8	13	1	3	15	-	-	-	1,434	73	-	8	13
構成比	100.0	90.2	4.4	2.8	0.5	0.8	0.1	0.2	1.0	-	-	-	90.9	4.6	-	0.5	0.8	
平成27年 3月卒	男	809	700	53	28	6	10	-	4	8	-	-	-	707	59	-	6	10
	女	777	696	50	14	3	5	-	-	9	-	-	-	699	51	-	3	5
	計	1,586	1,396	103	42	9	15	-	4	17	-	-	-	1,406	110	-	9	15
構成比	100.0	88.0	6.5	2.6	0.6	0.9	-	0.3	1.1	-	-	-	88.7	6.9	-	0.6	0.9	
平成28年 3月卒	男	783	687	51	12	11	9	1	4	8	-	-	-	689	54	-	11	9
	女	705	661	21	13	-	7	-	-	3	-	-	-	662	21	-	-	7
	計	1,488	1,348	72	25	11	16	1	4	11	-	-	-	1,351	75	-	11	16
構成比	100.0	90.6	4.8	1.7	0.7	1.1	0.1	0.3	0.7	-	-	-	90.8	5.0	-	0.7	1.1	

(注) 就職進学者、就職入学者を含む  
資料：学校基本調査

6 教育・文化

69 幼稚園の状況

各年5月1日現在

年 度	園 数	職員数(本務者)		園 児 数			年 齢 別 内 訳		
		教員	職員	総数	男	女	3歳児	4歳児	5歳児
	園	人	人	人	人	人	人	人	人
平成24年度	13	102	20	1,238	610	628	374	432	432
平成25年度	14	103	20	1,227	616	611	409	378	440
平成26年度	14	105	18	1,168	576	592	379	413	376
平成27年度	14	102	18	1,171	611	560	378	382	411
平成28年度	14	103	21	1,143	601	542	374	381	388

平成28年度内訳

園 名	職員数(本務者)		園 児 数			年 齢 別 内 訳		
	教員	職員	総数	男	女	3歳児	4歳児	5歳児
	人	人	人	人	人	人	人	人
梅花幼稚園	5	1	42	26	16	18	10	14
たちばな幼稚園	5	1	38	19	19	11	13	14
聖マリア幼稚園	4	-	29	18	11	7	9	13
上田幼稚園	12	2	170	82	88	59	59	52
ふじ学園大屋幼稚園	7	2	89	47	42	22	37	30
上田南幼稚園	11	2	190	106	84	77	61	52
上田女子短期大学附属幼稚園	9	1	152	75	77	47	54	51
日向幼稚園	13	4	119	58	61	41	39	39
上田北幼稚園	10	1	140	78	62	42	41	57
おひさまクラブ幼稚園	4	2	30	14	16	10	7	13
わかくさ幼稚園	9	-	60	35	25	17	22	21
ちぐさ幼稚園	6	-	35	19	16	9	11	15
西望幼稚園	3	2	11	5	6	4	4	3
いずみ幼稚園	5	3	38	19	19	10	14	14

資料：学校基本調査、各園

70 高等学校の概況

各年5月1日現在

年 度	職員数(本務者)		生 徒 数			前 年 度 卒 業 者		
	教員	職員	総数	男	女	総数	男	女
	人	人	人	人	人	人	人	人
平成24年度	419	84	6,690	3,524	3,166	2,038	1,105	933
平成25年度	415	78	6,735	3,570	3,165	2,225	1,148	1,077
平成26年度	419	70	6,724	3,546	3,178	2,287	1,178	1,109
平成27年度	452	65	6,873	3,648	3,225	2,268	1,168	1,100
平成28年度	401	86	6,823	3,541	3,282	2,213	1,195	1,018

平成28年度内訳

学 校 名	職員数(本務者)		生 徒 数			前 年 度 卒 業 者		
	教員	職員	総数	男	女	総数	男	女
	人	人	人	人	人	人	人	人
上田高校(全日)	62	9	965	500	465	318	173	145
上田高校(定時)	11	1	91	57	34	27	20	7
上田染谷丘高校	55	10	926	369	557	316	133	183
上田東高校	54	8	927	413	514	312	152	160
上田千曲高校(全日)	46	18	829	509	320	270	160	110
上田千曲高校(定時)	8	1	27	26	1	8	7	1
上田西高校	54	9	1,006	590	416	273	165	108
丸子修学館高校	66	18	781	379	402	254	126	128
さくら国際高校(通信)	45	12	1,271	698	573	435	259	176

資料：各学校



## 71 高等学校卒業者の状況

区分	卒業者総数	A (大学等進学者を含む)	B (専修学校専門課程進学者を含む)	C (専修学校一般課程等入学者を含む)	D (公共職業能力開発施設等入学者を含む)	就職者 (左記A B C Dを除く)	一時的な仕事についてた者	左記以外の者	死亡・不詳	(再掲) ABCDのうち 就職している者				への大学(学部)・短期大学(本科)入学志願者	
										左記A	左記B	左記C	左記D		
平成24年 3月卒	男女計	921	428	206	131	5	123	-	28	-	-	-	-	-	537
		815	469	194	61	2	70	4	15	-	-	3	-	-	520
		1,736	897	400	192	7	193	4	43	-	-	3	-	-	1,057
	構成比	%	%	%	%	%	%	%	%	%	%	%	%	%	%
	100.0	51.7	23.0	11.1	0.4	11.1	0.2	2.5	-	-	-	-	-	60.9	
平成25年 3月卒	男女計	962	419	190	121	23	131	-	78	-	-	-	-	-	592
		916	527	195	57	2	78	-	57	-	-	5	-	-	619
		1,878	946	385	178	25	209	-	135	-	-	5	-	-	1,211
	構成比	%	%	%	%	%	%	%	%	%	%	%	%	%	%
	100.0	50.4	20.5	9.5	1.3	11.1	-	7.2	-	-	-	-	-	64.5	
平成26年 3月卒	男女計	950	442	163	163	-	169	1	12	-	-	-	-	-	544
		835	527	186	24	-	72	-	26	-	-	-	-	-	560
		1,785	969	349	187	-	241	1	38	-	-	-	-	-	1,104
	構成比	%	%	%	%	%	%	%	%	%	%	%	%	%	%
	100.0	54.3	19.6	10.5	-	13.5	0.1	2.1	-	-	-	-	-	61.8	
平成27年 3月卒	男女計	913	426	130	140	2	134	6	75	-	-	-	-	-	584
		900	508	181	99	-	89	2	21	-	-	-	-	-	577
		1,813	934	311	239	2	223	8	96	-	-	-	-	-	1,161
	構成比	%	%	%	%	%	%	%	%	%	%	%	%	%	%
	100.0	51.5	17.2	13.2	0.1	12.3	0.4	5.3	-	-	-	-	-	64.0	
平成28年 3月卒	男女計	939	446	185	119	5	151	2	31	-	-	-	-	-	577
		838	464	236	37	-	74	3	24	-	-	1	-	-	537
		1,777	910	421	156	5	225	5	55	-	-	1	-	-	1,114
	構成比	%	%	%	%	%	%	%	%	%	%	%	%	%	%
	100.0	51.2	23.7	8.8	0.3	12.7	0.3	3.1	-	-	0.1	-	-	62.7	

(注) 通信制高校は含まず

資料：学校基本調査

6 教育・文化

72 高等学校の産業別就職者の状況

区 分	総 数	県 内						県 外				
		計	うち 市内 就職者	第 一 次 産 業	第 二 次 産 業	第 三 次 産 業	左 記 以 外	計	第 一 次 産 業	第 二 次 産 業	第 三 次 産 業	左 記 以 外
平成24年3月卒	196	182	113	1	107	70	4	14	1	5	8	-
平成25年3月卒	214	202	129	3	118	79	2	12	-	2	10	-
平成26年3月卒	241	222	132	1	135	86	-	19	1	5	13	-
平成27年3月卒	223	211	135	1	130	80	-	12	-	2	10	-
平成28年3月卒	228	204	171	-	143	61	-	24	-	6	18	-

(注) 通信制高校は含まず

資料：学校基本調査

## 73 高等学校の産業大分類別県内就職者の状況

区 分	総数	農業，林業	漁業	鉱業，採石業，砂利採取業	建設業	製造業	電気・ガス・熱供給・水道業	情報通信業	運輸業，郵便業	卸売業，小売業	金融業，保険業	不動産業，物品賃貸業	学術研究，専門・技術サービス業	宿泊業，飲食サービス業	生活関連サービス業，娯楽業	教育，学習支援業	医療，福祉	複合サービス事業	サービス業	公務	左記以外のもの
平成24年3月卒	182	1	-	-	15	92	12	-	1	10	-	-	-	12	14	-	10	-	5	6	4
平成25年3月卒	202	3	-	-	12	106	4	1	6	14	-	-	-	9	9	-	26	2	4	4	2
平成26年3月卒	222	1	-	-	19	116	13	-	5	15	-	-	1	15	5	-	17	3	8	4	-
平成27年3月卒	211	1	-	-	23	107	5	-	8	17	-	-	-	9	16	-	18	2	4	1	-
平成28年3月卒	204	-	-	-	25	118	4	-	3	13	-	-	2	8	3	1	18	1	4	4	-

(注) 通信制高校は含まず  
資料：学校基本調査

6 教育・文化

74 小中学校児童、生徒の体位の概況（平均）

小学校児童

各年4月30日現在 単位：身長 cm 体重 kg

年 度	区 分	1 年		2 年		3 年		4 年		5 年		6 年	
		男	女	男	女	男	女	男	女	男	女	男	女
平成24年度	身長	117.0	115.5	122.7	121.5	128.1	127.0	133.3	133.3	138.7	139.8	144.7	146.8
	体重	21.2	20.6	23.7	23.3	26.8	25.9	30.7	29.6	34.3	34.0	38.5	38.8
平成25年度	身長	116.4	115.7	123.2	121.1	128.2	127.2	133.3	133.1	139.0	140.0	145.0	146.5
	体重	21.3	20.6	24.1	23.2	26.9	26.2	30.4	29.4	34.3	33.8	38.8	39.0
平成26年度	身長	116.9	115.8	122.3	121.4	128.9	126.7	133.8	133.3	138.3	139.8	145.1	146.6
	体重	21.3	20.7	23.9	23.1	27.5	25.9	30.2	29.5	33.7	33.5	38.6	38.6
平成27年度	身長	116.6	115.3	122.3	121.2	127.9	127.4	133.8	133.1	139.0	140.1	144.8	146.3
	体重	21.2	20.5	23.8	23.1	27.1	26.1	30.5	29.5	33.9	33.8	37.8	38.1
平成28年度	身長	116.5	115.8	122.5	121.3	128.1	127.0	133.3	133.5	139.3	140.0	145.4	146.8
	体重	21.2	20.8	23.8	23.1	27.1	26.0	30.5	29.6	34.2	33.9	38.5	38.8

中学校生徒

各年4月30日現在 単位：身長 cm 体重 kg

年 度	区 分	1 年		2 年		3 年	
		男	女	男	女	男	女
平成24年度	身長	152.8	151.3	158.9	154.3	164.7	156.4
	体重	44.8	43.3	47.9	46.8	52.9	49.7
平成25年度	身長	153.3	151.1	159.5	154.6	164.8	156.0
	体重	44.8	43.1	49.3	46.3	53.5	49.9
平成26年度	身長	152.1	151.9	159.8	154.2	164.9	156.3
	体重	44.8	44.2	49.5	46.7	54.4	49.5
平成27年度	身長	152.4	151.6	159.8	154.7	164.9	156.2
	体重	44.1	43.3	49.4	47.6	54.1	49.9
平成28年度	身長	152.3	151.7	159.9	154.8	165.2	156.3
	体重	43.8	43.3	49.3	46.9	54.5	50.4

資料：学校教育課

## 75 学校給食の状況

## ○小学校

## 第二学校給食センター(上田地域)

年 度	給食数 人	給食 日数 日	1日の給食費 円	
			低学年	高学年
平成24年度	6,353	205	250	270
平成25年度	6,425	205	250	270
平成26年度	6,282	205	250	270
平成27年度	6,192	205	263	283
平成28年度	6,113	204	263	283

(注) 上田地域14校の合計給食数、平均給食日数

## 自校給食(上田地域)

年 度	給食数 人	給食 日数 日	1日の給食費 円	
			低学年	高学年
平成24年度	1,133	204	250	270
平成25年度	1,012	203	250	270
平成26年度	991	203	250	270
平成27年度	929	203	263	283
平成28年度	919	202	263	283

(注) 川辺、東塩田小学校の合計給食数、平均給食日数

## 自校給食(武石地域)

年 度	給食数 人	給食 日数 日	1日の給食費 円	
			低学年	高学年
平成24年度	229	205	250	270
平成25年度	212	204	250	270
平成26年度	207	204	250	270
平成27年度	205	204	263	283
平成28年度	184	204	263	283

(注) 武石小学校の数値

## ○中学校

## 第一学校給食センター(上田地域)

年 度	給食数 人	給食 日数 日	1日の
			給食費 円
平成24年度	3,777	200	308
平成25年度	3,719	199	308
平成26年度	3,752	201	308
平成27年度	3,750	198	322
平成28年度	3,728	199	322

(注) 上田地域7校の合計給食数、平均給食日数

## 自校給食(真田地域)

年 度	給食数 人	給食 日数 日	1日の
			給食費 円
平成24年度	361	201	303
平成25年度	334	201	304
平成26年度	327	202	304
平成27年度	313	195	318
平成28年度	322	202	318

(注) 真田地域2校の合計給食数、平均給食日数

資料：学校教育課

## 丸子学校給食センター(丸子地域)

年 度	給食数 人	給食 日数 日	1日の給食費 円	
			低学年	高学年
平成24年度	1,280	205	250	270
平成25年度	1,270	205	250	270
平成26年度	1,236	205	250	270
平成27年度	1,227	204	263	283
平成28年度	1,160	204	263	283

(注) 丸子地域4校の合計給食数、平均給食日数

## 自校給食(真田地域)

年 度	給食数 人	給食 日数 日	1日の給食費 円	
			低学年	高学年
平成24年度	649	205	243	263
平成25年度	625	205	243	263
平成26年度	631	206	243	263
平成27年度	621	202	256	276
平成28年度	596	203	256	276

(注) 真田地域4校の合計給食数、平均給食日数

## 丸子学校給食センター(丸子地域)

年 度	給食数 人	給食 日数 日	1日の
			給食費 円
平成24年度	778	203	302
平成25年度	728	204	302
平成26年度	700	202	302
平成27年度	617	198	316
平成28年度	639	200	316

(注) 丸子地域2校の合計給食数、平均給食日数

6 教育・文化

76 博物館の利用状況

年 度	入 館 者 数						特 別 展 示 会		講 座		史 跡 見 学 会	
	総数	有 料 入 館 者				無 料 入 館 者	回 数	観 覧 者	回 数	参 加 者	回 数	参 加 者
		一般	小中学生	団体	人							
平成24年度	149,352	89,599	75,576	10,017	4,006	59,753	5	40,034	16	813	4	158
平成25年度	120,887	74,451	62,214	9,978	2,259	46,436	4	32,041	16	618	4	130
平成26年度	144,723	88,751	74,528	11,029	3,194	55,972	2	23,140	16	578	4	114
平成27年度	271,980	164,872	142,598	15,234	7,040	107,108	3	64,520	1	32	4	97
平成28年度	615,911	400,549	342,520	39,952	18,077	215,362	4	290,055	9	324	4	142

資料：上田市立博物館

77 山本鼎記念館の利用状況

年 度	入 館 者 数						特 別 展 示 会		美 術 講 座		美 術 教 室	
	総数	有 料 入 館 者				無 料 入 館 者	回 数	観 覧 者	回 数	参 加 者	回 数	参 加 者
		一般	小中学生	団体	人							
平成22年度	39,535	1,985	1,770	94	121	37,550	10	14,097	10	99	80	896
平成23年度	37,573	1,687	1,469	81	137	35,886	8	16,508	13	317	80	1,104
平成24年度	36,253	1,683	1,461	66	156	34,570	6	10,587	12	287	80	1,360
平成25年度	28,351	1,584	1,447	64	73	26,767	6	7,166	9	180	80	1,136
平成26年度	14,566	774	655	40	79	13,792	-	-	18	111	40	400

(注) 山本鼎記念館は、平成26年9月30日で閉館(上田市立美術館に統合)。

資料：山本鼎記念館

78 信濃国分寺資料館の利用状況

年 度	入 館 者 数						特 別 展 示 会		講 座		教 室 ・ 見 学 会 等	
	総数	有 料 入 館 者				無 料 入 館 者	回 数	観 覧 者	回 数	参 加 者	回 数	参 加 者
		一般	小中学生	団体	人							
平成24年度	6,321	2,996	2,326	166	504	3,325	3	3,190	23	650	23	955
平成25年度	7,163	3,283	2,722	170	391	3,880	3	4,163	22	605	23	1,129
平成26年度	5,200	2,180	1,619	77	484	3,020	3	2,528	23	677	27	1,134
平成27年度	5,137	2,296	1,611	98	587	2,841	3	2,342	23	527	26	1,149
平成28年度	5,947	2,377	1,956	65	356	3,570	3	2,120	22	595	31	1,053

資料：信濃国分寺資料館

## 79 図書館の利用状況

各年度末日現在

年 度	蔵 書 冊 数							
	総数	上田図書館			上田情報 ライブラ リー	丸子図書館		真田 図書館
		図書館	移動 図書館	上田 創造館 分室		図書館	移動 図書館	
平成24年度	冊 521,068	冊 276,257	冊 13,378	冊 29,963	冊 56,190	冊 89,050	冊 11,086	冊 45,144
平成25年度	冊 528,616	冊 274,493	冊 13,933	冊 30,802	冊 57,345	冊 93,248	冊 11,879	冊 46,916
平成26年度	冊 536,025	冊 274,855	冊 13,929	冊 29,897	冊 58,489	冊 96,105	冊 12,560	冊 50,190
平成27年度	冊 548,263	冊 278,198	冊 14,141	冊 29,004	冊 58,870	冊 100,695	冊 12,942	冊 54,413
平成28年度	冊 566,633	冊 284,633	冊 14,717	冊 30,969	冊 61,463	冊 103,698	冊 13,196	冊 57,957

年 度	貸 出 冊 数							
	総数	上田図書館			上田情報 ライブラ リー	丸子図書館		真田 図書館
		図書館	移動 図書館	上田 創造館 分室		図書館	移動 図書館	
平成24年度	冊 731,982	冊 301,835	冊 16,586	冊 82,852	冊 100,942	冊 152,103	冊 19,439	冊 58,225
平成25年度	冊 698,806	冊 279,167	冊 15,432	冊 75,448	冊 99,199	冊 151,895	冊 20,949	冊 56,716
平成26年度	冊 685,654	冊 269,442	冊 14,699	冊 71,696	冊 97,915	冊 154,432	冊 21,298	冊 56,172
平成27年度	冊 692,824	冊 272,942	冊 14,247	冊 71,842	冊 92,655	冊 160,383	冊 22,419	冊 58,336
平成28年度	冊 662,376	冊 250,308	冊 9,872	冊 73,505	冊 86,592	冊 161,764	冊 23,047	冊 57,288

年 度	利 用 登 録 者 数			
	総数	上田図書 館及び上 田情報ラ イブラリー	丸子 図書館	真田 図書館
平成24年度	人 81,235	人 64,089	人 12,351	人 4,795
平成25年度	人 83,368	人 65,587	人 12,846	人 4,935
平成26年度	人 85,710	人 67,252	人 13,358	人 5,100
平成27年度	人 47,408	人 35,144	人 8,712	人 3,552
平成28年度	人 50,051	人 37,096	人 9,237	人 3,718

(注) 丸子図書館は、平成24年5月1日に開館。平成23年度は丸子金子図書館の数値。

資料：各図書館

6 教育・文化

80 市民会館、サントミュージーゼの利用状況

○市民会館の利用状況

年 度	総 数		ホ ー ル		第 1 会 議 室		第 2 会 議 室		2 階 大 会 議 室	
	利用数	利用者数	利用数	利用者数	利用数	利用者数	利用数	利用者数	利用数	利用者数
	件	人	件	人	件	人	件	人	件	人
平成23年度	1,638	103,363	174	79,512	357	2,627	318	4,160	317	12,883
平成24年度	1,047	92,287	174	72,777	227	2,387	172	3,253	205	10,691
平成25年度	1,455	86,394	159	68,071	394	1,794	237	2,947	280	10,583
平成26年度	695	54,478	121	45,967	173	865	163	1,923	129	4,782

年 度	和 室		2階第3会議室	
	利用数	利用者数	利用数	利用者数
	件	人	件	人
平成23年度	220	2,499	252	1,682
平成24年度	129	1,822	140	1,297
平成25年度	205	1,756	180	1,243
平成26年度	58	543	51	398

(注) 市民会館は、平成26年12月26日に閉館。

資料：市民会館

○サントミュージーゼの利用状況

上田市交流文化芸術センター

年 度	大 ホ ー ル		小 ホ ー ル		大 スタ ジ オ		中 スタ ジ オ		スタ ジ オ 1	
	利用数	利用者数	利用数	利用者数	利用数	利用者数	利用数	利用者数	利用数	利用者数
	件	人	件	人	件	人	件	人	件	人
平成26年度	57	49,500	40	6,520	43	2,424	96	917	108	439
平成27年度	201	112,917	194	25,111	133	8,462	362	3,513	460	1,967
平成28年度	211	122,001	205	26,000	178	7,506	462	4,611	597	2,630

年 度	スタ ジ オ 2		スタ ジ オ 3		スタ ジ オ 4		多 目 的 ル ー ム		第 1 会 議 室	
	利用数	利用者数	利用数	利用者数	利用数	利用者数	利用数	利用者数	利用数	利用者数
	件	人	件	人	件	人	件	人	件	人
平成26年度	78	214	98	339	36	122	123	13,590	177	1,412
平成27年度	325	1,063	439	1,487	329	1,121	293	14,964	410	4,270
平成28年度	569	1,783	695	2,061	660	1,997	280	17,610	424	5,521

年 度	和 室	
	利用数	利用者数
	件	人
平成26年度	35	587
平成27年度	148	1,333
平成28年度	207	1,979

上田市立美術館

年 度	展 覧 会		ワ ー ク シ ョ ッ プ 等		展 示 利 用 貸 出	
	回数	観覧者数	利用数	利用者数	利用数	利用日数
	回	人	件	人	件	日
平成26年度	11	41,045	15	1,045	7	37
平成27年度	18	82,951	19	6,128	17	96
平成28年度	17	45,060	39	6,636	26	135

(注) サントミュージーゼは、平成26年10月2日に閉館。

利用者数は、利用申請時の見積り人数。

利用数、利用者数は、公演利用、練習利用等の合計。

資料：交流文化芸術センター、市立美術館



## 81 各スポーツ施設の状況

平成29年3月31日現在

施設名	規模（面積・保有施設等）	観覧収容人員	所在地
上田城跡公園体育館	全館3,717㎡ うち競技場1,604㎡ 剣道場522㎡ 柔道場468㎡	580	常磐城1-1-30
上田城跡公園体育館分室	131㎡ ボクシング場		二の丸1-32
上田城跡公園第2体育館	競技場850㎡ トレーニング室 ミーティング室 ランニングコース1周108m		常磐城1-1-30
上田城跡公園陸上競技場	26,772㎡ 第4種公認400mトラック	15,000	二の丸4-58
上田城跡公園野球場	19,467㎡ 両翼91.44m センター116.82m 夜間照明	10,000	二の丸4-14
上田城跡公園テニス東コート	5,965㎡ クレーコート6面 本部棟100㎡2階建		二の丸3-14
上田城跡公園テニス西コート	4,500㎡ クレーコート6面(夜間照明6面) 本部棟84㎡平屋建		常磐城1-1-30
上田城跡公園相撲場	2,000㎡ 本部席あり 4本柱屋根付		二の丸4-58
上田城跡公園弓道場	1,550㎡(鉄骨造平屋建348.5㎡) 10的射場		常磐城1-1-30
材木町ちびっこプール	735㎡ 水深0.3m		材木町1-14-1
城下ちびっこプール	813㎡ 水深0.35m		御所190-8
染屋台多目的グラウンド	敷地18,695㎡ 夜間照明 ランニングコース 多目的グラウンド1面		古里2033-1
塩尻市民緑地グラウンド	9,341㎡ 多目的グラウンド1面		下塩尻1040-4
諏訪形市民緑地グラウンド	19,250㎡ 多目的グラウンド2面		諏訪形法泉街道74・ロ 小牧下川原220-1
千曲川市民緑地グラウンド	98,000㎡ 芝グラウンド1面、多目的グラウンド4面 マレットゴルフ場2コース		国分2034
古舟市民緑地グラウンド	44,200㎡ 野球3面 マレットゴルフ場1コース		中之条950
仁古田新池マレットゴルフ場	6,692㎡ 1コース		仁古田908-1
塩田の郷マレットゴルフ場	3コース54ホール 管理棟木造平屋建250㎡ 駐車場約100台		前山2400-1
自然運動公園	敷地187,445㎡ 駐車場270台 流水プール(1周221.4m×幅8m×深0.9m) 徒渉プール水深0.6m 幼児プール水深0.35m スライダープール2連 50m公認プール9コース (最深1.5m) アーチェリー場2,752㎡ 6コース(18m・30m・50m・60m・70m・90m) 多目的グラウンド(夜間照明) 10,670㎡ ども広場2,400㎡ 遊歩道2,380m マレットゴルフ場1コース		下之郷乙935
	総合体育館	800	下之郷乙935
	室内多目的運動場		下之郷815
別所公園	敷地108,000㎡ 駐車場40台 多目的広場3,850㎡ 自由広場2,000㎡ テニスコート3,800㎡(クレー4面・全天候2面)		別所温泉2185
市民の森公園	公園敷地54,979㎡ 駐車場160台		芳田3780-5
	わしば山荘(鉄筋2階建宿泊施設1,020.3㎡ 宿泊収容人数150人)		芳田3780-4
	テニスコート2,800㎡(ハード4面) 多目的グラウンド12,000㎡		芳田3780-85
	スケート場スピードリンク1周240m幅10m・(夏期ゴーカート)大衆リンク(30m×60m)		芳田3780-85
	子供広場9,500㎡ バンガロー5棟25人収容 キャンプ場180人収容 マレットゴルフ場1コース18ホール		芳田3780-4
	市民の森馬術場 屋外馬術場50m×70m 屋内馬術場20m×40m等		芳田3780-73
体育館	競技場936㎡		芳田3780-95
アクアプラザ上田	総面積27,794㎡ 駐車場約200台		上塩尻623
上田古戦場公園	公園敷地110,000㎡		下之条351-1
	テニスコート	砂入人工芝7面 夜間照明	築地537
	室内多目的運動場	1138㎡	築地537
	多目的グラウンド	15,000㎡ 夜間照明	下之条320
川西社会体育館	54,860㎡ 両翼95m センター120m 夜間照明	18,000	下之条351-1
上野が丘社会体育館	競技場858㎡		小泉976-1
学校開放(体育館)	競技場758㎡		上野303-1
学校開放(体育館)	市内小中学校36校		市内
学校開放(校庭)	市内小中学校23校(夜間照明利用14校)		市内

6 教育・文化

各スポーツ施設の状況 ー続きー

平成29年3月31日現在

施設名	規模（面積・保有施設等）	観覧収容人員	所在地
丸子総合グラウンド	敷地17,600㎡ 照明		御嶽堂1-1
丸子北部グラウンド	敷地6,400㎡		生田3526-1
東内グラウンド	敷地3,100㎡ 運動広場		東内2496
大石グラウンド	敷地8,736㎡		塩川2789
丸子総合体育館	競技場1,864㎡ 照明	390	御嶽堂1-1
丸子北部体育館	競技場786.24㎡ 照明		生田3559-1
丸子弓道場	競技場263㎡ 照明 6人立		丸子1910-1
長瀬屋内ゲートボール場	競技場435㎡ 照明 ゲートボール1面		長瀬2467-1
東内屋内ゲートボール場	競技場928.84㎡ 照明 ゲートボール2面		東内2498-3
丸子ゲートボール場	競技場2,128㎡ ゲートボール4面		東内365
依田窪プール	50m準公認競泳プール 流水プール スライダープール ちびっこプール		腰越418-3
丸子柔道場	競技場117.69㎡ 照明 1面		生田3560-3
天下山マレットゴルフ場	3コース 27ホール		塩川4166-1
丸子テニスコート	敷地5,600㎡ 照明 砂入り人工芝8面		御嶽堂1-1
丸子相撲場	敷地62.41㎡ 土俵(屋根付)		御嶽堂1-1
大塩体育館	競技場930㎡		西内272-1
真田体育館	競技場1,200㎡ 照明 柔道場225㎡	230	真田町長7193-1
真田運動公園グラウンド	敷地12,400㎡ 照明		真田町長7220-1
真田運動公園テニスコート	敷地1,868㎡ 照明 砂入り人工芝3面		真田町長7220-1
真田運動公園屋内ゲートボール場	競技場527㎡ 照明 ゲートボール1面		真田町長7220-1
洗馬川公園グラウンド	敷地8,497㎡		真田町傍陽4430-1
ふれあいさなだ館	建築面積2,861㎡ 25m温泉プール 男女大浴場等		真田町長7369-1
菅平高原ジャンプ台	敷地8,555㎡ ミディウムヒル スモールヒル		菅平高原1223-1529
武石総合グラウンド	敷地14,800㎡ 照明		上武石476-9
武石体育館	競技場1,012㎡ 照明	200	上武石2
築地原トレーニングセンター	敷地403㎡ 照明		武石上本入1710-1
武石屋内ゲートボール場	競技場543㎡ 照明 ゲートボール1面		上武石476-24
武石ゲートボール場	競技場2,879㎡ 照明 ゲートボール4面		上武石476-9
武石テニスコート	敷地3,100㎡ 照明 砂入り人工芝2面 クレー3面		上武石476-9
武石森林公園マレットゴルフ場	敷地45,100㎡ 27ホール パー108 総延長1,350m		下武石1899

資料：スポーツ推進課

## 82 スポーツ施設の利用状況

施設名	利用者数				
	平成24年度	平成25年度	平成26年度	平成27年度	平成28年度
	人	人	人	人	人
総数	1,271,923	1,264,056	1,201,278	1,250,887	1,260,700
上田城跡公園管理事務所管内合計	195,076	197,372	201,423	203,518	177,036
上田城跡公園体育館	63,012	61,751	59,526	57,764	55,692
上田城跡公園第二体育館	20,317	21,536	24,749	27,508	25,820
上田城跡公園野球場	7,266	8,573	8,461	11,892	8,966
染屋台グラウンド	6,695	6,795	10,704	10,760	8,064
上田城跡公園東・西テニスコート	11,174	12,291	14,452	15,677	12,588
上田城跡公園陸上競技場	6,766	8,119	9,337	15,758	11,357
上田城跡公園弓道場	9,166	9,899	8,533	7,576	8,670
上田城跡公園相撲場	428	450	470	300	442
上田城跡公園多目的広場	1,965	1,930	1,834	428	-
上田城跡公園プール	9,922	8,449	6,559	-	-
ちびっこプール	9,136	7,858	7,287	7,104	5,324
河川敷グラウンド	49,229	49,721	49,511	48,751	40,113
自然運動公園合計	93,191	86,743	78,105	89,067	90,934
総合体育館	32,233	30,852	34,196	36,715	32,238
プール	28,956	25,570	15,469	23,792	25,662
アーチェリー場	6,217	5,606	5,754	4,784	5,869
マレットゴルフ場	559	368	577	430	308
多目的グラウンド	6,051	6,171	4,764	3,092	4,307
室内多目的運動場	17,184	16,715	14,979	18,716	20,646
別所公園テニスコート	1,991	1,461	2,366	1,538	1,904
上田古戦場公園合計	91,029	97,343	80,873	98,751	94,715
県営野球場	45,531	51,734	36,728	55,253	49,666
多目的運動場	11,814	14,481	14,364	13,211	13,968
テニスコート	20,794	18,904	22,042	22,182	23,311
室内多目的運動場	12,890	12,224	7,739	8,105	7,770
アクアプラザ上田	148,804	142,356	154,217	161,827	164,752
塩田の郷マレットゴルフ場	36,590	34,595	32,965	27,502	25,999
川西社会体育館	19,347	16,238	15,950	17,946	20,576
上野が丘社会体育館	15,025	11,311	12,377	15,305	15,104
学校開放体育館	132,835	149,607	116,457	138,991	142,511
学校開放グラウンド	35,940	34,180	37,965	23,222	18,900
丸子地域合計	197,156	188,410	164,669	159,697	182,699
丸子総合体育館	39,306	36,933	36,650	33,754	35,028
柔剣道場	10,203	8,806	7,330	4,861	9,108
丸子総合グラウンド	18,085	22,051	21,087	19,016	24,388
丸子北部グラウンド	6,816	3,059	6,774	2,050	4,806
大石グラウンド	2,640	4,900	4,000	3,500	1,200
丸子弓道場	2,309	2,146	2,146	1,388	2,192
丸子テニスコート	23,398	21,203	16,292	20,421	25,754
丸子相撲場	121	-	-	-	-
柔道場	3,543	2,988	3,241	3,505	3,703
丸子ゲートボール場	637	205	239	155	514
東内室内ゲートボール場	1,755	1,836	1,831	1,482	1,800
長瀬室内ゲートボール場	353	716	837	775	803
北部体育館	11,884	11,807	10,550	10,672	10,885
大塩体育館	3,083	2,250	1,560	1,668	1,748
依田窪プール	14,999	15,161	10,247	13,580	15,115
天下山マレットゴルフ場	21,382	21,368	18,016	18,857	19,040
学校開放体育館	28,010	28,433	17,364	18,589	21,416
学校開放校庭	8,632	4,548	6,505	5,424	5,199

※上田城跡公園プールは、平成26年度をもって閉鎖。

6 教育・文化

スポーツ施設の利用状況 ー続きー

施設名	利用者数				
	平成24年度	平成25年度	平成26年度	平成27年度	平成28年度
	人	人	人	人	人
真田地域合計	272,184	270,220	272,381	279,391	293,202
真田体育館	34,358	33,595	38,286	38,538	38,406
真田運動公園グラウンド	19,377	20,000	20,751	22,552	21,545
真田運動公園テニスコート	21,016	21,201	19,998	21,885	22,478
真田運動公園屋内ゲートボール場	1,882	2,079	2,033	2,098	1,610
洗馬川公園グラウンド	4,206	6,578	6,924	7,364	5,287
ふれあいさなだ館	170,177	168,157	172,694	173,431	193,975
菅平高原ジャンプ台	458	284	205	121	111
学校開放体育館	12,029	10,808	9,630	8,870	6,731
学校開放校庭	8,681	7,518	1,860	4,532	3,059
武石地域合計	34,746	35,681	33,896	35,670	34,272
武石体育館	9,877	9,848	9,893	10,707	9,915
総合グラウンド	6,537	7,602	6,262	6,785	6,327
築地原トレーニングセンター	1,261	1,326	953	819	714
武石室内ゲートボール場	3,915	3,247	3,070	2,783	2,741
武石テニスコート	1,401	2,582	2,638	2,470	2,463
森林公園マレットゴルフ場	10,158	9,539	10,120	10,257	9,340
学校開放体育館	817	367	524	934	1,386
学校開放校庭	780	1,170	436	915	1,386

資料：スポーツ推進課

83 市民の森公園施設の利用状況

施設名	利用者数				
	平成24年度	平成25年度	平成26年度	平成27年度	平成28年度
	人	人	人	人	人
総数	54,088	57,008	57,664	56,125	55,295
スケート場	17,192	17,834	16,709	16,548	15,206
スケート場(ゴーカート)	14,572	17,708	15,591	19,718	19,587
わしば山荘	4,479	4,306	5,184	3,390	3,499
バンガロー	257	318	396	207	312
キャンプ場	459	559	1,167	732	689
バーベキュー	6,121	7,698	6,705	6,040	6,091
体育館	5,887	4,729	6,293	5,466	4,818
テニス場	699	666	949	1,054	894
多目的グラウンド	4,422	3,190	4,670	2,970	4,199

資料：スポーツ推進課

## 84 公民館活動の状況

年 度	総数		成人(女性)教育		青少年(家庭)教育		高齢者教育		人権同和教育	
	回数	参加者数	回数	参加者数	回数	参加者数	回数	参加者数	回数	参加者数
	回	人	回	人	回	人	回	人	回	人
平成24年度	2,115	100,481	613	14,649	830	38,652	188	9,305	309	10,389
平成25年度	2,121	90,208	603	14,113	831	34,475	197	8,659	317	10,418
平成26年度	2,380	100,920	612	14,701	1,030	38,647	201	8,948	343	10,302
平成27年度	2,373	101,005	596	15,024	1,091	36,380	196	8,529	315	10,079
平成28年度	2,435	104,131	570	13,316	1,165	33,179	198	7,271	303	10,244

年 度	社会体育		文化芸術		分館育成・その他	
	回数	参加者数	回数	参加者数	回数	参加者数
	回	人	回	人	回	人
平成24年度	50	8,773	33	14,102	92	4,611
平成25年度	52	5,257	36	13,641	85	3,645
平成26年度	63	10,550	47	13,346	84	4,426
平成27年度	45	10,272	43	16,841	87	3,880
平成28年度	48	10,133	59	25,622	92	4,366

(注) 市立9公民館の主催事業合計

資料：各公民館

## 85 公民館の利用状況

年 度	総 数		主 催		無 料 利 用		有 料 利 用	
	回数	利用者数	回数	利用者数	回数	利用者数	回数	利用者数
	回	人	回	人	回	人	回	人
平成24年度	24,026	390,925	2,071	60,124	21,294	316,628	661	14,173
平成25年度	25,551	415,853	2,072	59,039	22,760	341,647	719	15,167
平成26年度	24,995	398,240	2,093	60,732	22,097	314,002	805	23,506
平成27年度	26,093	395,402	2,393	57,899	22,893	322,475	807	15,028
平成28年度	25,276	389,145	2,317	64,598	22,160	304,898	799	19,649

資料：各公民館

## 86 上田文化会館（ホール）の利用状況

年 度	年 間 開館日数	主 催 事 業		貸 館 事 業		利 用 団 体 数
		回数	入場者数	回数	入場者数	
	日	回	人	回	人	団体
平成24年度	359	126	8,274	1,703	49,794	1,829
平成25年度	359	107	3,840	1,844	51,784	1,951
平成26年度	359	140	10,419	1,661	42,545	1,801
平成27年度	360	200	10,668	1,816	32,755	1,601
平成28年度	359	224	12,368	1,721	37,061	1,522

資料：文化会館

6 教育・文化

87 丸子文化会館の利用状況

平成28年度

施設名	利用可日数	利用日数	利用率	利用件数	利用者数
	日	日	%	件	人
合計	-	-	-	967	66,867
セレスホール	177	110	62.1	99	32,464
小ホール	214	143	66.8	107	17,611
リハーサル室	292	173	59.2	203	2,676
大会議室	292	125	42.8	141	5,786
中会議室	292	122	41.8	136	3,420
小会議室	292	50	17.1	66	737
展示室	292	62	21.2	44	2,792
和室	292	151	51.7	171	1,381

資料：丸子文化会館

88 信州国際音楽村の利用状況

「ホールこだま」の利用状況

年度	総数		主催		貸		ホ		一		ル			
			演奏会・その他		演奏会		発表会		講演会		その他		会議室	
	回数	人数	回数	人数	回数	人数	回数	人数	回数	人数	回数	人数	回数	人数
平成24年度	234	31,072	124	16,349	25	5,830	59	7,930	1	150	23	453	2	360
平成25年度	229	28,257	116	16,030	19	3,670	53	6,940	3	530	34	1,047	4	40
平成26年度	265	31,325	144	17,918	17	2,390	51	6,950	2	500	51	3,567	-	-
平成27年度	252	29,483	138	18,347	16	2,640	46	6,820	-	-	52	1,676	-	-
平成28年度	258	26,393	184	18,017	19	3,080	35	4,370	1	100	14	314	5	512

「生涯学習の里」の利用状況

年度	総数		研修棟		宿泊棟		ひびき	
	主催	その他	主催	その他	主催	その他	主催	その他
	人	人	人	人	人	人	人	人
平成24年度	5,999	20,188	3,978	16,325	396	1,898	1,625	1,965
平成25年度	4,368	20,293	2,598	17,125	280	2,402	1,490	766
平成26年度	3,010	13,014	1,536	10,831	216	1,571	1,258	612
平成27年度	6,467	14,242	4,000	11,609	326	1,965	2,141	668
平成28年度	6,699	20,544	4,214	17,412	355	1,897	2,130	1,235

資料：一般財団法人信州国際音楽村

89 郷土博物館の利用状況

年次	観覧者 実人数	一般 観覧者数	特 別 展			講演会ほか 回数
			回数	日数	観覧者数	
平成24年	1,116	1,116	1	8	270	-
平成25年	953	953	1	28	237	-
平成26年	820	820	1	29	83	-
平成27年	613	613	1	51	173	-
平成28年	825	825	-	-	-	-

資料：上田市立博物館

## 90 真田主要施設の利用状況

年 度	自然館 人	お屋敷 歴史館 人	サニアパーク菅平			ふれあいさなだ館	
			グラウンド 回	陸上競技場 人	マレットゴルフ場 人	入場者 人	(うちプール) 人
平成24年度	2,361	31,738	432	28,307	1,745	170,177	50,824
平成25年度	1,568	25,353	415	27,423	1,480	168,157	50,189
平成26年度	1,483	31,935	381	28,879	1,316	172,694	50,434
平成27年度	1,508	67,318	477	28,782	1,305	173,431	50,284
平成28年度	1,177	134,103	446	29,528	1,404	193,975	51,781

(注) ふれあいさなだ館は温泉、プール共通券のためプール人数は参考

サニアパーク菅平グラウンドの数値は利用回数

資料：真田産業観光課、真田地域教育事務所

## 91 国・県・市指定文化財種類別一覧表

平成29年3月31日現在

種 類	総数	有形文化財							無形文化財	民俗文化財		記念物		
		建造物	絵画	彫刻	工芸品	書跡	古文書	歴史・考古資料	芸能	有形	無形	史跡	名勝	天然記念物
総数	301	64	12	30	24	5	20	13	4	15	18	52	7	37
国 宝	1	1	-	-	-	-	-	-	-	-	-	-	-	-
国指定	20	6	-	4	2	-	1	-	-	1	-	3	-	3
国重美	3	-	1	-	-	2	-	-	-	-	-	-	-	-
国登録	9	9	-	-	-	-	-	-	-	-	-	-	-	-
国選択	3	-	-	-	-	-	-	-	-	-	3	-	-	-
県指定	27	10	2	3	3	-	-	2	-	-	-	4	-	3
県選択	1	-	-	-	-	-	-	-	-	-	1	-	-	-
市指定	237	38	9	23	19	3	19	11	4	14	14	45	7	31

資料：交流文化スポーツ課

6 教育・文化

92 上田市の文化財

国指定文化財							平成29年3月31日現在
No.	名 称	種 別	員 数	所 有 者	所 在 地	指定年月日	
1	安楽寺八角三重塔	国宝建造物	1 基	安楽寺	上田市別所温泉	S27.03.29	
2	国分寺三重塔	重要文化財建造物	1 基	国分寺	上田市国分	M40.08.28	
3	前山寺三重塔	重要文化財建造物	1 基	前山寺	上田市前山	T11.04.13	
4	法住寺虚空蔵堂	重要文化財建造物	1 棟	法住寺	上田市東内	T11.04.13	
5	中禅寺薬師堂	重要文化財建造物	1 棟	中禅寺	上田市前山	S11.09.18	
6	常楽寺石造多宝塔	重要文化財建造物	1 基	常楽寺	上田市別所温泉	S36.03.23	
7	旧常田館製糸場施設	重要文化財建造物	7 棟	笠原工業株式会社	上田市常田	H24.12.28	
8	木造惟仙和尚坐像	重要文化財彫刻	1 軀	安楽寺	上田市別所温泉	T12.03.28	
9	木造恵仁和尚坐像	重要文化財彫刻	1 軀	安楽寺	上田市別所温泉	T12.03.28	
10	薬師如来坐像	重要文化財彫刻	1 軀	中禅寺	上田市前山	T12.03.28	
11	銅造観音菩薩立像	重要文化財彫刻	1 軀	長福寺	上田市下之郷	S15.10.14	
12	小文地桐紋付韋胴服	重要文化財工芸	1 領	上田市	上田市立博物館	S51.06.05	
13	反射望遠鏡国友一貫斎作	重要文化財工芸	1 点	上田市	上田市立博物館	H24.09.06	
14	紙本墨書生島足島神社文書	重要文化財古文書	94 点	生島足島神社	上田市下之郷	S62.06.06	
15	染屋焼コレクション	重要民俗文化財	66 点	上田市	上田市立博物館	S39.05.29	
16	信濃国分寺跡	史跡	4,178 m <sup>2</sup>	上田市ほか	上田市国分	S05.11.19	
17	上田城跡	史跡(追加指定)	125,162 m <sup>2</sup>	上田市ほか	上田市国分	S43.03.19	
18	鳥羽山洞窟遺跡	史跡	111,586 m <sup>2</sup>	上田市ほか	上田市二の丸	S09.12.28	
19	西内シダレグリ自生地	天然記念物	1 件	深山・岡森・一本木諏訪神社	上田市腰越	S53.02.08	
20	東内シダレエノキ	天然記念物	1 本	個人	上田市平井	T09.07.17	
21	四阿山の的岩	天然記念物	1 件	上田市ほか	上田市東内	T09.07.17	
				上田市東御市真田共有財産組合	上田市真田町長	S15.02.10	

重要美術品(国)							平成29年3月31日現在
No.	名 称	種 別	員 数	所 有 者	所 在 地	指定年月日	
1	板絵着色三浦屋の図	絵画	1 面	常楽寺	上田市別所温泉	S16.07.23	
2	大般若経六百帖箱	書跡	600 帖	常楽寺	上田市別所温泉	S08.07.25	
3	紙本墨書徳川家康日課念仏	書跡	1 巻	常楽寺	上田市別所温泉	S09.05.18	

登録文化財(国)							平成29年3月31日現在
No.	名 称	種 別	員 数	所 有 者	所 在 地	指定年月日	
1	上田蚕種協業組合事務棟	建造物	1 棟	上田蚕種株式会社	上田市常田	H09.05.07	
2	信州大学繊維学部講堂	建造物	1 棟	国立大学法人信州大学	上田市常田	H10.09.02	
3	旧常田幼稚園舎	建造物	1 棟	上田カルディア会	上田市常田	H15.07.01	
4	依水館主屋	建造物	1 棟	上田市	上田市上丸子	H15.12.01	
5	花屋ホテル	建造物	19 棟	株式会社花屋ホテル	上田市別所温泉	H18.10.18	
6	旧草間歯科医院	建造物	1 棟	個人	上田市常田	H19.07.31	
7	飯島商店	建造物	3 棟	株式会社飯島商店	上田市中央	H19.10.02	
8	信州大学繊維学部資料館(旧貯蔵庫)	建造物	1 棟	国立大学法人信州大学	上田市常田	H25.06.21	
9	信州大学繊維学部守衛所(旧門衛詰所)	建造物	1 棟	国立大学法人信州大学	上田市常田	H25.06.21	

国選択無形民俗文化財							平成29年3月31日現在
No.	名 称	種 別	員 数	保 護 団 体	所 在 地	指定年月日	
1	戸沢のねじ行事	無形民俗文化財	1 件	戸沢自治会	上田市真田町長	H08.11.28	
2	別所温泉の岳の幟行事	無形民俗文化財	1 件	岳の幟保存会	上田市別所温泉	H09.12.04	
3	八日堂の蘇民将来符頒布習俗	無形民俗文化財	1 件	信濃国分寺・蘇民講	上田市国分	H12.12.25	

県指定文化財							平成29年3月31日現在
No.	名 称	種 別	員 数	所 有 者	所 在 地	指定年月日	
1	上田城(南櫓、北櫓、西櫓)	建造物	3 棟	上田市	上田市二の丸	S34.11.09	
2	金王石造五輪塔	建造物	1 基	舞田自治会	上田市舞田	S49.11.14	
3	西光寺阿弥陀堂	建造物	1 棟	西光寺	上田市富士山	S56.12.07	
4	生島足島神社歌舞伎舞台	建造物	1 棟	生島足島神社	上田市下之郷	S61.08.25	
5	文殊堂	建造物	1 棟	天竜寺	上田市西内	S63.08.18	
6	実相院宝篋印塔	建造物	1 基	実相院	上田市真田町傍陽	H03.08.15	
7	信濃国分寺本堂(薬師堂)	建造物	1 棟	国分寺	上田市国分	H09.02.20	
8	生島足島神社本殿内殿	建造物	1 棟	生島足島神社	上田市下之郷	H10.10.26	
9	生島足島神社摂社諏訪社殿及びび門	建造物	2 棟	生島足島神社	上田市下之郷	H14.03.28	
10	旧倉沢家住宅主屋及び客座敷	建造物	7 棟	上田市	上田市築地	H17.03.28	
11	正保の信濃国絵図	絵画	1 面	上田市	上田市立博物館	S49.11.14	
12	絹本着色綱敷天神像	絵画	1 幅	常楽寺	上田市別所温泉	H17.03.28	
13	木造阿弥陀如来坐像(附)造内納入品一括	彫刻	2 件	靈泉寺	上田市平井	S55.03.13	
14	中禅寺木造金剛力士立像	彫刻	2 軀	中禅寺	上田市前山	H13.03.29	
15	銅造阿弥陀如来及び両脇侍立像	彫刻	3 軀	願行寺	上田市中央	H29.03.16	
16	太刀	工芸品	1 口	上田市	上田市立博物館	S40.01.14	
17	刀	工芸品	1 口	個人	上田市秋和	S41.03.17	
18	刀	工芸品	1 口	個人	上田市常磐城	S41.03.17	
19	唐沢B遺跡出土品	考古資料	32 点	上田市	上田市真田町長	H12.09.21	
20	鳥羽山洞窟遺跡出土品	考古資料	247 点	上田市	丸子郷土博物館	H19.01.11	



## 上田市の文化財 ー 続き ー

## 県指定文化財

平成29年3月31日現在

No.	名 称	種 別	員 数	所 有 者	所 在 地	指定年月日
21	真田氏館跡	史跡	1 件	上田市ほか	上田市真田町本原	S42.10.23
22	戸石・米山城跡	史跡	2 件	個人42名	上田市上野・住吉	S44.05.15
23	塩田城跡	史跡	1 件	個人46名	上田市前山	S45.04.13
24	菅平唐沢岩陰遺跡	史跡	1 件	上田市東御市真田共有財産組合	上田市菅平高原	S48.03.12
25	菅平のツキヌキノ自生地	天然記念物	1 件	菅平牧場畜産共同組合	上田市菅平高原	S35.02.11
26	小泉・下塩尻・南条岩鼻のモイワナズナ等	天然記念物	2 件	法人3及び個人8名	上田市小泉・下塩尻ほか	S49.01.17
27	小泉のシナノイルカ	天然記念物	1 点	高仙寺	上田市小泉	S49.11.14

## 県選択無形民俗文化財

平成29年3月31日現在

No.	名 称	種 別	員 数	保 護 団 体	所 在 地	指定年月日
1	別所岳の織りの習俗	無形民俗文化財	1 件	岳の織保存会	上田市別所温泉	S44.03.30

## 市指定文化財

平成29年3月31日現在

No.	名 称	種 別	員 数	所有者又は保護団体	所 在 地	指定年月日
1	荒神宮本殿	建造物	1 棟	荒神宮	上田市諏訪形	S43.04.25
2	石造五輪塔	建造物	2 基	下塩尻自治会	上田市下塩尻	S43.04.25
3	願行寺四脚門	建造物	1 棟	願行寺	上田市中央	S43.04.25
4	上田藩主居館表門及び土堀、濠、土塁	建造物	1 件	長野県上田高等学校	上田市大手	S44.05.09
5	霊泉寺五輪塔	建造物	1 基	霊泉寺	上田市平井	S45.01.01
6	竹の花五輪塔	建造物	1 基	個人	上田市生田	S45.01.01
7	奈良尾石造多重塔(弥勒仏塔)	建造物	1 基	奈良尾自治会	上田市富士山	S45.06.05
8	信濃国分寺石造多宝塔	建造物	1 基	国分寺	上田市国分	S46.04.08
9	安楽寺経蔵付八角輪蔵	建造物	2 件	安楽寺	上田市別所温泉	S46.06.05
10	中原宝篋印塔	建造物	1 基	中原自治会	上田市真田町本原	S47.04.01
11	安良居神社本殿	建造物	1 棟	上丸子区4自治会	上田市上丸子	S47.07.01
12	中禅寺石造五輪塔	建造物	1 基	中禅寺	上田市前山	S48.04.09
13	東昌寺鐘楼	建造物	1 棟	東昌寺	上田市浦野	S49.06.05
14	弾正塚宝篋印塔	建造物	1 基	個人	上田市真田町傍陽	S50.10.01
15	日吉社の社殿	建造物	1 棟	大宮諏訪神社氏子	上田市下武石	S51.06.19
16	南方薬師堂	建造物	1 棟	南方自治会	上田市塩川	S52.11.28
17	小泉大日堂	建造物	1 棟	高仙寺	上田市小泉	S56.04.08
18	宗吽寺石幢	建造物	1 基	宗吽寺	上田市中央	S57.04.13
19	塩野神社廻り舞台	建造物	1 棟	保野自治会	上田市保野	S58.04.08
20	荒神宮石造五輪塔	建造物	1 基	荒神宮	上田市諏訪形	S59.04.09
21	常楽寺石造多層塔	建造物	1 基	常楽寺	上田市別所温泉	S59.04.09
22	安曾甚太夫五輪塔	建造物	2 基	個人	上田市古安曾	S59.04.09
23	上田原石造五輪塔	建造物	1 基	個人	上田市上田原	S61.06.05
24	太郎山神社本殿	建造物	1 棟	太郎山並太郎神社保存会	上田市上田	H01.10.09
25	妙見寺 鳴龍	建造物	1 件	妙見寺	上田市下武石	H01.12.20
26	五加八幡神社石燈籠	建造物	1 基	五加自治会	上田市五加	H02.02.20
27	塩野神社拝殿及び本殿	建造物	2 棟	東前山及び西前山自治会	上田市前山	H03.09.12
28	平井諏訪神社奉納殿	建造物	1 棟	西内崇敬会	上田市平井	H04.03.26
29	旧上田市立図書館	建造物	1 棟	上田市	上田市大手	H05.02.03
30	旧宣教師館	建造物	1 棟	上田市	上田市下之郷	H05.05.06
31	別所神社本殿	建造物	1 棟	別所神社	上田市別所温泉	H06.11.01
32	カネタの煙突	建造物	1 本	個人	上田市上丸子	H07.08.29
33	常楽寺本堂	建造物	1 棟	常楽寺	上田市別所温泉	H09.04.09
34	全芳院本堂	建造物	1 棟	全芳院	上田市腰越	H17.01.28
35	依水館客殿及び玄関	建造物	2 棟	上田市	上田市上丸子	H18.01.27
36	笠原工業常田館製糸場	建造物	8 棟	笠原工業株式会社	上田市常田	H22.02.19
37	飯沼郷蔵	建造物	1 棟	飯沼自治会	上田市生田	H28.04.20
38	旧千曲会館	建造物	1 棟	国立大学法人信州大学	上田市常田	H28.06.22
39	紙本着色花鳥人物屏風	絵画	2 雙	竜光院	上田市前山	S44.06.05
40	板絵着色劉備檀溪渡河の図	絵画	1 面	常楽寺	上田市別所温泉	S47.06.08
41	板絵着色踊り念仏と六歌仙図	絵画	1 面	常楽寺	上田市別所温泉	S47.06.08
42	絹本着色聖観音画像	絵画	1 幅	常楽寺	上田市別所温泉	S48.04.09
43	絹本着色愛染明王画像	絵画	1 幅	常楽寺	上田市別所温泉	S48.04.09
44	絹本着色藤娘と鬼の念仏絵	絵画	1 幅	常楽寺	上田市別所温泉	S52.03.18
45	板絵着色絵馬富士の巻狩り	絵画	1 面	富士嶽神社	上田市富士山	S55.04.08
46	仏誕生・涅槃図	絵画	2 幅	藤原田自治会	上田市藤原田	S57.03.14
47	紺屋町八幡社絵馬	絵画	2 面	上田市	上田市立博物館	S60.09.06
48	長泉寺板碑	彫刻	1 面	長泉寺	上田市中丸子	S45.01.01
49	聖観音立像	彫刻	1 軀	小沢根自治会	上田市小沢根	S46.02.15
50	弥勒菩薩坐像	彫刻	1 軀	鳥屋自治会	上田市鳥屋	S46.02.15
51	木像馬頭観音坐像	彫刻	1 軀	実相院	上田市真田町傍陽	S47.04.01
52	木像十一面観音立像	彫刻	1 軀	実相院	上田市真田町傍陽	S47.04.01
53	木像僧形坐像	彫刻	1 軀	横沢自治会	上田市真田町長	S47.04.01
54	尾野山木造千手観音立像	彫刻	1 軀	尾野山自治会	上田市生田	S47.07.01

6 教育・文化

上田市の文化財 ー続きー

市指定文化財						平成29年3月31日現在	
No.	名 称	種 別	員 数	所有者又は保護団体	所 在 地	指定年月日	
55	木造阿弥陀如来立像	彫刻	1 軀	芳泉寺	上田市常磐城	S49.06.05	
56	南方荒野板碑	彫刻	2 面	個人	上田市塩川	S53.12.27	
57	石造大姥坐像	彫刻	1 軀	富士嶽神社	上田市富士山	S55.04.08	
58	木造獅子頭	彫刻	2 面	前山塩野神社	上田市前山	S55.04.08	
59	木造狛犬	彫刻	2 軀	生島足島神社	上田市下之郷	S55.04.08	
60	木造薬師如来立像	彫刻	1 軀	馬背神社	上田市浦野	S56.02.06	
61	木造狛犬	彫刻	2 軀	馬背神社	上田市浦野	S56.03.06	
62	木製鬼板	彫刻	2 面	手塚八幡社	上田市手塚	S56.03.06	
63	藤原田木造千手観音坐像	彫刻	1 軀	藤原田自治会	上田市藤原田	S57.03.14	
64	木造狛犬	彫刻	2 軀	保野塩野神社	上田市保野	S57.04.13	
65	双体道祖神	彫刻	1 基	鳥屋自治会	上田市鳥屋	H06.03.18	
66	掌善掌悪の碑	彫刻	2 基	妙見寺	上田市下武石	H06.03.18	
67	石幢	彫刻	1 基	正念寺	上田市下武石	H06.03.18	
68	木造菩薩立像	彫刻	1 軀	願行寺	上田市中央	H06.11.01	
69	木像阿弥陀如来坐像	彫刻	1 軀	耕雲寺	上田市真田町傍陽	H12.04.26	
70	西光寺金剛力士像	彫刻	2 軀	西光寺	上田市富士山	H13.09.13	
71	銅製鰐口	工芸品	1 口	観音寺	上田市上田原	S43.04.25	
72	銅製雲板	工芸品	1 面	陽泰寺	上田市上野	S43.04.25	
73	灰釉四耳壺	工芸品	1 点	深区神社	上田市立信濃国分寺資料館	S44.05.09	
74	褐色絨唐冠崩し当世具足	工芸品	1 領	上田市	上田市立博物館	S44.05.09	
75	紺糸絨白熊毛当世具足	工芸品	1 領	上田市	上田市立博物館	S44.05.09	
76	杵掛家蹴鞠資料	工芸品	49 点	個人	上田市立博物館	S45.05.11	
77	銅製鰐口	工芸品	1 口	中禅寺	上田市前山	S45.06.05	
78	紺糸絨金剛力士頭当世具足	工芸品	1 領	上田市	上田市立博物館	S46.04.08	
79	木造百万塔	工芸品	1 基	常楽寺	上田市別所温泉	S48.04.09	
80	銅製御正躰(懸仏)	工芸品	1 面	高仙寺	上田市小泉	S49.06.05	
81	銅製孔雀文磬	工芸品	1 面	高仙寺	上田市小泉	S49.06.05	
82	東昌寺僧具	工芸品	7 点	東昌寺	上田市浦野	S53.04.08	
83	鍔銅製御正躰	工芸品	1 面	日輪寺	上田市中央	S54.04.09	
84	鉄製湯釜	工芸品	6 口	生島足島神社	上田市下之郷	S55.04.08	
85	藤原国広作太刀・拵付き	工芸品	2 点	菅平自治会	上田市菅平高原	S56.06.26	
86	銅製陣鐘	工芸品	1 口	個人	上田市立博物館	S58.04.08	
87	銅製鉦鼓	工芸品	1 口	荒井自治会	上田市真田町本原	H08.06.25	
88	銅製雲板	工芸品	1 面	個人	上田市真田町長	H08.06.25	
89	銅製十一面観音像御正体	工芸品	1 面	三島神社氏子	上田市真田町傍陽	H20.06.24	
90	佐久間象山書五反幟	書跡	2 枚	五加八幡社	上田市五加	S44.06.05	
91	加舎白雄自筆画賛屏風	書跡	1 雙	個人	上田市立博物館	H02.02.20	
92	加舎白雄自筆酒中仙屏風	書跡	1 雙	個人	上田市立博物館	H02.02.20	
93	海野町柳沢家日記(本陣日記)	古文書	146 冊	個人	上田市国分	S44.05.09	
94	原町滝沢家日記(問屋日記)	古文書	157 冊	個人	上田市立博物館	S44.05.09	
95	元禄信濃国絵図	古文書	1 幅	上田市	上田市立博物館	S44.05.09	
96	黄檗版蔵経	古文書	7,334 卷	安楽寺	上田市別所温泉	S44.06.05	
97	紙本墨書武田信玄の朱印状	古文書	1 通	塩野神社	上田市前山	S45.06.05	
98	紙本墨書武田勝頼の朱印状	古文書	1 通	前山寺	上田市前山	S45.06.05	
99	紙本墨書開善寺宛武田信玄判物	古文書	1 通	海禅寺	上田市立博物館	S54.04.09	
100	紙本墨書開善寺宛武田信玄寄進状	古文書	1 通	海禅寺	上田市立博物館	S54.04.09	
101	紙本墨書武田信玄朱印状	古文書	1 通	向源寺	上田市常磐城	S54.04.09	
102	紙本墨書武田信玄朱印状	古文書	1 通	西光寺	上田市富士山	S55.04.08	
103	紙本墨書武田信玄朱印状	古文書	1 通	個人	上田市小泉	S55.04.08	
104	野倉忽帳	古文書	1 冊	野倉自治会	上田市野倉	S56.03.06	
105	信濃国分寺勸進帳	古文書	11 冊	国分寺	上田市国分	S57.04.13	
106	天保信濃国絵図	古文書	15 幅	上田市	上田市立博物館	S58.04.08	
107	真田氏文書	古文書	17 通	山家神社・信綱寺・実相院・上田市	上田市真田町長	S59.08.31	
108	上田藩村明細帳	古文書	77 冊	個人	上田市立博物館	S61.06.05	
109	牛頭天王祭文	古文書	1 卷	国分寺	上田市立信濃国分寺資料館	H07.12.07	
110	真田氏給人知行地檢地帳	古文書	1 冊	個人	上田市真田町本原	H11.03.26	
111	安楽寺蘭溪道隆尺牘	古文書	1 幅	安楽寺	上田市別所温泉	H17.09.28	
112	小山真夫調査野帳	歴史資料	26 冊	個人	上田市上武石	S50.11.13	
113	赤松小三郎佩刀	歴史資料	1 口	上田市	上田市立博物館	S58.04.08	
114	岩谷堂法蔵寺奉加帳	歴史資料	1 冊	宝蔵寺	上田市御岳堂	H09.12.24	
115	蔵前の大榎	歴史資料	1 点	個人	上田市別所温泉	H24.10.19	
116	石器	考古資料	614 点	個人	上田市小沢根	S50.10.01	
117	巴形銅器	考古資料	1 点	個人	上田市上武石	S50.11.13	
118	雁石遺跡魚形土製品	考古資料	1 点	上田市	上田市真田町長	H10.06.30	
119	銅三尊仏	考古資料	1 点	上田市	上田市立信濃国分寺資料館	H25.03.14	
120	銅印	考古資料	1 点	上田市	上田市立信濃国分寺資料館	H25.03.14	
121	鉄鑿	考古資料	1 点	上田市	上田市立信濃国分寺資料館	H25.03.14	
122	鉄矛	考古資料	1 点	上田市	上田市立信濃国分寺資料館	H27.07.23	
123	尾野山三頭獅子	芸能	1 件	尾野山無形文化財保存会	上田市生田	S51.07.30	
124	尾野山式三番叟	芸能	1 件	尾野山無形文化財保存会	上田市生田	S53.12.27	
125	腰越諏訪神社御柱祭御練り	芸能	1 件	腰越御練り保存会	上田市腰越	H04.03.26	

## 上田市の文化財 ー 続き ー

市指定文化財		平成29年3月31日現在				
No.	名 称	種 別	員 数	所有者又は保護団体	所 在 地	指定年月日
126	依田神社大神楽獅子舞	芸能	1 件	御岳堂依田神社大神楽保存会	上田市御岳堂	H05.08.19
127	蘇民将来符	有形民俗文化財	1 件	国分寺及び檀信徒	上田市国分	S43.04.25
128	八日堂縁日図	有形民俗文化財	1 面	国分寺	上田市立信濃国分寺資料館	S43.04.25
129	板碑	有形民俗文化財	10 面	個人	上田市立博物館	S44.05.09
130	藤本蚕種株式会社保存繭標本	有形民俗文化財	2,500 粒	上田市	上田市立博物館	S44.05.09
131	浜村家能面狂言面	有形民俗文化財	70 面	上田市	上田市立博物館	S46.04.08
132	能衣装上田縞小格子厚板	有形民俗文化財	1 着	上田市	上田市立博物館	S46.04.08
133	五位塚の板碑	有形民俗文化財	3 面	上室賀自治会	上田市上室賀	S47.04.01
134	円座(いつつあ)	有形民俗文化財	1 件	個人	上田市小井田	S55.04.08
135	男石神社絵馬	有形民俗文化財	71 面	赤坂自治会	上田市殿城	S58.04.08
136	地芝居引幕	有形民俗文化財	6.0 枚	野倉自治会	上田市野倉	S61.06.05
137	お舟の天王山車	有形民俗文化財	1 台	海野町自治会	上田市中央	S61.08.05
138	下丸子釈迦涅槃図	有形民俗文化財	1 面	下丸子自治会	上田市下丸子	H06.08.29
139	祇園祭礼屏風	有形民俗文化財	2 雙	上田市	上田市立博物館	H15.10.09
140	三島神社の円座(いつつあ)	有形民俗文化財	3 点	三島平自治会	上田市立信濃国分寺資料館	H18.01.27
141	常田獅子	無形民俗文化財	1 件	常田獅子保存会	上田市常田	S43.04.24
142	房山獅子	無形民俗文化財	1 件	房山獅子保存会	上田市中央・中央東	S43.04.24
143	岳の幟	無形民俗文化財	1 件	岳の幟保存会	上田市別所温泉	S44.06.05
144	保野の祇園祭	無形民俗文化財	1 件	保野祇園祭保存会	上田市保野	S44.06.05
145	子壇嶺神社御柱祭行事	無形民俗文化財	1 件	子壇嶺神社氏子	上田市小沢根	S46.02.15
146	三ッ頭獅子	無形民俗文化財	1 件	上原三ッ頭獅子保存会	上田市真田町本原	S54.05.01
147	氷上王子神社大神楽獅子舞	無形民俗文化財	1 件	氷上王子神社神楽保存会	上田市新町	S56.03.06
148	前山三頭獅子	無形民俗文化財	1 件	東前山獅子保存会	上田市前山	H01.03.08
149	上室賀三頭獅子	無形民俗文化財	1 件	室賀水上神社三頭獅子ささら保存会	上田市上室賀	H05.02.03
150	下室賀三頭獅子	無形民俗文化財	1 件	下室賀自治会	上田市下室賀	H05.05.06
151	太郎山神社太々神楽	無形民俗文化財	1 件	太郎山神社太々神楽保存会	上田市上田	H07.12.07
152	下之郷三頭獅子	無形民俗文化財	1 件	下之郷三頭獅子保存会	上田市下之郷	H11.02.09
153	横道の十九夜講	無形民俗文化財	1 件	上・中・下横道自治会	上田市真田町傍陽	H12.04.26
154	一心神社祭典行事	無形民俗文化財	1 件	一心神社氏子	上田市上本入	H13.12.20
155	赤坂將軍塚古墳	史跡	1 基	赤坂自治会	上田市殿城	S43.04.24
156	二子塚古墳	史跡	1 基	二子神社ほか	上田市上田	S43.04.25
157	下青木吉田原古墳	史跡	1 基	下青木自治会	上田市蒼久保	S44.05.09
158	秋和大蔵京古墳	史跡	1 基	豊秋霧原野神社	上田市秋和	S44.05.09
159	活文禪師遺跡1号、毘沙門堂跡	史跡	1 件	上田市	上田市常田	S44.05.09
160	活文禪師遺跡2号、竜洞院敷地及び遺墨・遺品・文書	史跡	1 件	竜洞院	上田市蒼久保	S44.05.09
161	活文禪師遺跡3号、岩門大日堂跡	史跡	1 件	岩門自治会	上田市古里	S44.05.09
162	辰ノ口高塚	史跡	1 基	個人	上田市東内	S45.01.01
163	小松姫の墓(真田信之室大蓮院夫人墓)	史跡	1 基	芳泉寺	上田市常磐城	S45.05.11
164	岩谷堂岩窟古墳	史跡	1 基	宝蔵寺	上田市御岳堂	S46.03.01
165	王子塚古墳	史跡	1 基	王子神社	上田市新町	S46.04.08
166	寒松院(真田昌幸室)の墓	史跡	1 基	大輪寺	上田市中央北	S46.04.08
167	岡城跡	史跡	1 件	個人15名	上田市岡	S47.04.01
168	広山寺古墳	史跡	1 基	広山寺	上田市真田町本原	S47.04.01
169	真田氏本城跡	史跡	1 件	十林寺自治会ほか	上田市真田町長	S47.04.01
170	松尾城跡	史跡	1 件	横沢自治会ほか	上田市真田町長	S47.04.01
171	太白城跡	史跡	1 件	赤井自治会ほか	上田市真田町長	S47.04.01
172	横尾城跡・内小屋城跡	史跡	2 件	横尾自治会ほか	上田市真田町長	S47.04.01
173	根小屋城跡	史跡	1 件	曲尾自治会ほか	上田市真田町傍陽	S47.04.01
174	洗馬城跡	史跡	1 件	個人	上田市真田町傍陽	S47.04.01
175	真田幸隆・昌幸の墓	史跡	3 基	長谷寺	上田市真田町長	S47.04.01
176	真田信綱の墓	史跡	2 基	信綱寺	上田市真田町長	S47.04.01
177	他田塚古墳	史跡	1 基	上田市	上田市下之郷	S47.06.08
178	新屋古墳	史跡	1 基	個人	上田市上野	S48.04.09
179	皇子塚古墳	史跡	1 基	八幡社氏子会	上田市手塚	S48.04.09
180	日向畑遺跡	史跡	1 件	上田市	上田市真田町長	S50.04.01
181	藤沢古墳1号・2号	史跡	2 基	個人2名	上田市真田町本原	S50.10.01
182	塚穴原第1号古墳	史跡	1 基	上田市	上田市下之郷	S53.04.08
183	赤松小三郎遺髪(墓)	史跡	1 基	月窓寺	上田市中央	S53.04.08
184	成沢寛経翁奥城(墓)	史跡	1 基	日輪寺	上田市中央	S53.04.08
185	竹内善吾武信の墓	史跡	1 基	呈蓮寺	上田市中央北	S53.04.08
186	神宮寺古墳	史跡	1 基	個人	上田市下室賀	S55.04.08
187	東馬焼窯跡	史跡	1 基	個人	上田市古安曾	S56.03.06
188	仙石家霊廟	史跡	1 件	芳泉寺	上田市常磐城	S56.04.08
189	仙石家本陽寺墓所	史跡	1 件	本陽寺	上田市中央	S56.04.08
190	矢花の七つ塚	史跡	4 基	個人3名	上田市上野	S57.04.13
191	畑山発電所跡	史跡	1 件	個人	上田市畑山	S57.04.13
192	弘長三年光明寺建立碑	史跡	1 基	長谷寺	上田市真田町長	S58.03.07
193	岩井観音堂再建碑	史跡	1 基	長谷寺	上田市真田町長	S58.03.07
194	塚穴古墳	史跡	1 基	赤坂自治会	上田市殿城	S58.04.08
195	舟窪古墳群	史跡	5 基	上田市	上田市諏訪形	S60.09.06

6 教育・文化

上田市の文化財 ー続きー

市指定文化財							平成29年3月31日現在
No.	名 称	種 別	員 数	所有者又は保護団体	所 在 地	指定年月日	
196	タタラ塚古墳	史跡	1 基	長野県	上田市諏訪形	S63.03.07	
197	徳邦和尚火定の跡	史跡	1 件	大円寺	上田市富士山	H01.03.08	
198	中山城跡	史跡	1 件	小沢根自治会	上田市小沢根	H13.12.20	
199	浦野城跡・御射山祭広庭	史跡	7 件	個人13名	上田市浦野	H23.02.08	
200	岩屋観音洞窟	名勝	1 件	横沢自治会	上田市真田町長	S54.05.01	
201	シシの牢	名勝	1 件	国(東信森林管理所)	上田市真田町長	S54.05.01	
202	鬼の門	名勝	1 件	国(東信森林管理所)	上田市真田町長	S54.05.01	
203	アラ板の岩壁とネンボウ岩	名勝	2 件	国(東信森林管理所)	上田市真田町長	S54.05.01	
204	天狗の欄干	名勝	1 件	国(東信森林管理所)	上田市真田町長	S54.05.01	
205	鬼ヶ城	名勝	1 件	国(東信森林管理所)	上田市真田町長	S54.05.01	
206	鴻の巣	名勝	25,000 m <sup>2</sup>	上田市	上田市富士山	H10.11.18	
207	科野大宮社社叢	天然記念物	1 件	科野大宮社	上田市常田	S44.05.09	
208	大星神社社叢	天然記念物	1 件	大星神社	上田市中央北	S44.05.09	
209	枕状溶岩露出地	天然記念物	1 件	上田建設事務所	上田市東内	S46.03.01	
210	菅平湿原クロサンショウウオ	天然記念物	1 件		上田市菅平高原	S47.04.01	
211	大日向の二形カエデ	天然記念物	1 本	個人	上田市真田町長	S47.04.01	
212	穴沢弾正塚の松	天然記念物	1 本	個人	上田市真田町傍陽	S47.04.01	
213	下小寺尾のカツラの木	天然記念物	1 本	個人	上田市上本入	S47.04.27	
214	大宮諏訪神社のサワラの木	天然記念物	1 本	大宮諏訪神社氏子	上田市下武石	S47.04.27	
215	武石	天然記念物	1 件	信広寺・上田市	上田市下武石	S47.04.27	
216	ナンジャモンジャの木	天然記念物	1 本	上塩尻自治会	上田市上塩尻	S48.04.09	
217	愛染カツラ	天然記念物	1 本	常楽寺	上田市別所温泉	S49.06.05	
218	出早雄神社社叢	天然記念物	1 件	下原・上原・大畑自治会	上田市真田町本原	S50.10.01	
219	駒形神社のトチの木	天然記念物	1 本	余里自治会	上田市余里	S51.06.19	
220	天神宮のケヤキ	天然記念物	2 本	岩下自治会	上田市岩下	S52.03.18	
221	高仙寺参道並木	天然記念物	1 件	高仙寺	上田市小泉	S54.04.09	
222	前山寺参道並木	天然記念物	1 件	上田市	上田市前山	S54.04.09	
223	石割りのアオナシ	天然記念物	1 本	上田市	上田市真田町長	S54.05.01	
224	信広寺のシダレザクラ	天然記念物	1 本	信広寺	上田市下武石	S54.10.24	
225	大布施のヒガンザクラ	天然記念物	1 本	個人	上田市上本入	S54.10.24	
226	南方荒野ビヤクシン	天然記念物	2 本	個人	上田市塩川	S55.04.26	
227	菅平口の枕状溶岩	天然記念物	1 件	個人	上田市菅平高原	S57.01.20	
228	山家神社社叢	天然記念物	1 件	山家神社	上田市真田町長	S57.03.02	
229	番匠のカツラ	天然記念物	1 本	個人	上田市真田町本原	S58.07.15	
230	桑の木	天然記念物	1 本	上田市	上田市材木町	S60.09.06	
231	大笹街道のシナノキ群	天然記念物	5 本	菅平牧場畜産共同組合ほか	上田市菅平高原ほか	S63.12.20	
232	緑簾石	天然記念物	1 件	上田市	上田市下本入	H01.12.20	
233	大六のけやき	天然記念物	1 本	石神自治会	上田市古安曾	H04.05.13	
234	岩谷堂エドヒガン	天然記念物	1 本	宝蔵寺	上田市御岳堂	H09.12.24	
235	ちがい石の産地	天然記念物	104 m <sup>2</sup>	前山寺及び東前山生産森林組合	上田市前山	H10.05.15	
236	ニホンオオカミの頭骨	天然記念物	1 体	長野県上田高等学校	上田市大手	H18.02.16	
237	マダラヤンマ及びその生息地	天然記念物	2 件	上田市	上田市富士山	H18.02.16	

資料：生涯学習・文化財課

## 7 建設

## 93 道路の概況

各年4月1日現在

年 度	市 内 の 総 実 延 長	市 道		県 道		国 道 実 延 長
		実 延 長	う ち 舗 装 道	実 延 長	う ち 舗 装 道	
	m	m	m	m	m	m
平成24年度	2,116,374	1,821,673	1,489,636	225,574	209,926	69,127
平成25年度	2,119,390	1,824,689	1,505,835	225,574	209,926	69,127
平成26年度	2,125,522	1,830,821	1,526,700	225,574	209,925	69,127
平成27年度	2,125,516	1,830,821	1,526,700	225,570	209,922	69,125
平成28年度	2,126,616	1,831,904	1,537,617	225,587	209,939	69,125

(注) 国道実延長は、国道18号線を除いた国道。

資料：上田建設事務所整備課、管理課

## 94 幅員別道路の状況

市道総延長

平成28年4月1日現在

改 良		未 改 良	
幅 員	延 長	幅 員	延 長
	m		m
計	981,257	計	850,647
5.5未満	706,536	2.5未満	522,590
5.5～13.0未満	272,449	2.5～3.5未満	273,083
13.0～19.5未満	2,098	3.5～5.5未満	47,675
19.5以上	174	5.5以上	7,299

資料：管理課

県道総延長

平成28年4月1日現在

改 良		未 改 良	
幅 員	延 長	幅 員	延 長
	m		m
計	155,239	計	70,601
5.5未満	20,874	3.5未満	27,570
5.5～13.0未満	133,220	3.5～5.5未満	34,924
13.0以上	1,145	5.5以上	8,107

資料：上田建設事務所整備課

## 7 建設

### 幅員別道路の状況 ー続きー

#### 国道総延長

○国道18号 平成28年4月1日現在

改 良		未 改 良	
幅 員	延 長	幅 員	延 長
	m		m
計	24,099	計	-
4.5未満	-	3.5未満	-
4.5～5.5未満	-	3.5～5.5未満	-
5.5～7.5未満	-	5.5～7.5未満	-
7.5～9.0未満	-	7.5以上	-
9.0～13.0未満	22,152		
13.0～19.5未満	1,947		
19.5以上	-		

資料：国土交通省長野国道事務所上田出張所

○18号線以外の国道 平成28年4月1日現在

改 良		未 改 良	
幅 員	延 長	幅 員	延 長
	m		m
計	69,125	計	-
5.5未満	2,197	3.5未満	-
5.5～13.0未満	64,013	3.5～5.5未満	-
13.0～19.5未満	2,788	5.5～7.5未満	-
19.5以上	127	7.5以上	-

資料：上田建設事務所整備課

## 95 橋りょうの概況

平成28年4月1日現在

区 分	総 数		永 久		木 橋（石 橋 含 む）	
	延 長	橋 数	延 長	橋 数	延 長	橋 数
	m		m		m	
計	18,291.3	1,275	18,101.0	1,258	190.3	17
市 道	12,118.2	1,057	11,927.9	1,040	190.3	17
県 道	2,492.0	127	2,492.0	127	-	-
国 道（18号）	1,295.0	29	1,295.0	29	-	-
国 道（18号以外）	2,386.1	62	2,386.1	62	-	-

資料：国土交通省長野国道事務所上田出張所、上田建設事務所整備課、管理課

## 96 市域内の国道・県道の状況

平成28年4月1日現在

路 線 名	実 延 長		うち舗装分	
	m		m	
国 道	93,223.9	93,223.9	93,223.9	93,223.9
18号	24,099.0	24,099.0	24,099.0	24,099.0
141号	3,050.0	3,050.0	3,050.0	3,050.0
143号	8,976.0	8,976.0	8,976.0	8,976.0
144号	20,070.7	20,070.7	20,070.7	20,070.7
152号	10,971.3	10,971.3	10,971.3	10,971.3
254号(一部有料)	15,908.5	15,908.5	15,908.5	15,908.5
406号	10,148.4	10,148.4	10,148.4	10,148.4
県 道	225,587.3	208,804.7	208,804.7	208,804.7
真田東部線(県道4号)	10,009.8	10,009.8	10,009.8	10,009.8
丸子信州新線(県道12号)	4,844.2	4,844.2	4,844.2	4,844.2
長野菅平線(県道34号)	3,313.2	3,313.2	3,313.2	3,313.2
長野真田線(県道35号)	14,607.1	14,607.1	14,607.1	14,607.1
美ヶ原公園沖線(県道62号)	25,362.6	25,120.6	25,120.6	25,120.6
上田丸子線(県道65号)	13,877.9	13,877.9	13,877.9	13,877.9
長野上田線(県道77号)	7,383.7	7,383.7	7,383.7	7,383.7
小諸上田線(県道79号)	6,154.1	6,154.1	6,154.1	6,154.1
丸子東部インター線(県道81号)	5,424.7	5,424.7	5,424.7	5,424.7
別所丸子線(県道82号)	12,391.6	12,391.6	12,391.6	12,391.6
芦田大屋停車場線(県道147号)	5,850.2	5,850.2	5,850.2	5,850.2
傍陽菅平線(県道158号)	12,338.3	8,281.4	8,281.4	8,281.4
上室賀坂城停車場線(県道160号)	2,829.9	2,829.9	2,829.9	2,829.9
西上田停車場線(県道161号)	122.0	122.0	122.0	122.0
上田停車場線(県道162号)	7.0	7.0	7.0	7.0
丸子北御牧東部線(県道167号)	3,625.6	3,625.6	3,625.6	3,625.6
南原長瀬線(県道169号)	1,862.8	1,862.8	1,862.8	1,862.8
塩田仁古田線(県道171号)	6,165.3	6,165.3	6,165.3	6,165.3
荻窪丸子線(県道174号)	3,441.9	3,441.9	3,441.9	3,441.9
矢沢真田線(県道175号)	5,194.5	5,194.5	5,194.5	5,194.5
下原大屋停車場線(県道176号)	6,224.6	6,224.6	6,224.6	6,224.6
鹿教湯別所上田線(県道177号)	12,958.3	10,530.6	10,530.6	10,530.6
住吉上田線(県道180号)	2,142.8	2,142.8	2,142.8	2,142.8
下奈良本豊科線(県道181号)	1,134.3	-	-	-
菅平高原線(県道182号)	9,559.5	9,180.6	9,180.6	9,180.6
上田塩川線(県道186号)	10,468.4	10,128.0	10,128.0	10,128.0
真田新田線(県道273号)	10,253.7	10,223.8	10,223.8	10,223.8
美ヶ原公園東餅屋線(県道460号)	1,742.7	1,742.7	1,742.7	1,742.7
上田千曲長野自転車道線(県道462号)	4,340.3	4,298.7	4,298.7	4,298.7
美ヶ原公園西内線(県道464号)	21,528.5	13,397.6	13,397.6	13,397.6
大屋停車場田沢線(県道483号)	427.8	427.8	427.8	427.8

資料：国土交通省長野国道事務所上田出張所、上田建設事務所整備課

7 建設

97 都市計画街路実施（計画）の状況

平成29年3月31日現在

路線名	主な計画内容			実施の状況		摘要
	総延長	幅員	その他	初年度	実施済延長	
	m	m		年度	m	
( 上 田 地 域 )						
3.3.1 上田篠ノ井線	15,880	25 (16~114)	上田大橋	S57	-	国道上田篠ノ井バイパス
3.3.2 下之条吉田線	1,790	25			1,790	国道143号バイパス
3.3.3 吉田富士山線	8,070	27 (20~41)			1,140	
3.3.4 諏訪部伊勢山線	6,380	25 (12~25)			2,850	一部国道144号
3.4.5 上田駅大星線	2,120	18		S35	1,780	一部国道141号
3.4.6 下塩尻大屋線	12,270	16 (12~16)		S45	770	国道18号
3.4.7 上田駅川原柳線	2,030	16 (16~18)		H2	420	一部主要地方道小諸上田線
3.4.8 秋和踏入線	4,080	16 (12~22)	広場8,800㎡	S43	4,080	一部主要地方道長野上田線
3.4.9 生塚新田線	1,700	16			470	
3.4.10 秋和神畑線	5,570	16 (8~38)	古舟橋	S39	4,400	主要地方道上田丸子線
3.4.11 南天神町常田線	870	16		H3	870	
3.4.12 上田駅南駅前線	50	20	広場6,000㎡	H3	50	
3.4.13 中常田小牧線	1,070	16 (14.5~21)	常田新橋		1,070	
3.5.14 松尾町踏入線	1,960	15			1,610	国道141号
3.5.15 下塩尻半過線	1,020	12			-	
3.5.16 上堀大屋線	4,100	12			1,980	
3.5.17 北天神町古吉町線	4,950	12 (12~16)	上田橋		1,380	国道143号、主要地方道長野上田線
3.5.18 下堀山口線	6,440	12 (8~37)			-	一部主要地方道長野上田線
3.5.19 秋和1号線	440	12			-	
3.6.24 北天神町緑が丘線	1,830	11 (11~13)		S41	1,150	
3.6.25 大手町下郷線	5,650	8 (8~18)		S41	1,360	一部主要地方道小諸上田線
3.6.26 中常田新町線	4,030	8 (8~16)			1,580	一部主要地方道小諸上田線
3.6.27 山口福田線	1,950	8 (6~12)			200	
8.7.1 上田駅橋上線	90	6		S63	90	上田駅前広場南北連絡通路
8.7.2 柳町紺屋町線	680	6		H15	680	
( 丸 子 地 域 )						
3.5.20 丸子停車場線	57	15			-	
3.5.21 腰越石井線	6,530	15		S42	1,997	国道152号(L=3,540m)
3.5.22 長瀬飯沼線	297	12			-	
3.5.23 芦田大屋停車場線	907	12			760	県道芦田大屋線(L=907m)
3.6.28 長瀬腰越線	4,762	11		S27	4,582	国道152号(L=1,436m(県道丸子北御牧東部線L=290m)、L=3,296m)
3.6.29 鹿教湯丸子線	270	11		S33	270	県道荻窪丸子線、 県道丸子北御牧東部線
3.6.30 中之道川原線	393	11			-	
3.6.31 別所丸子線	446	11			430	主要地方道別所丸子線(L=321m)
3.6.32 芦田丸子線	412	11			-	
3.6.33 大屋長瀬線	1,956	9		S34	1,956	国道152号(L=1,956m)
7.5.1 東白欠線	302	12			-	
7.6.2 せうぶ沢宮前線	155	8			-	
7.6.3 沢田和子線	297	8			-	
7.6.4 沢田山岸線	510	8			-	
7.6.5 大塚塚田線	1,464	8			-	
7.6.6 川原線	6,104	8			-	

資料：都市計画課



## 98 都市計画地域・地区

## 上田地域

## ○用途地域

決定年月日 平成26年3月24日

区 分	面積	建築物の延面積 の敷地面積に 対する割合	建築物の建築面積 の敷地面積に 対する割合	構成比
合 計	1,269			100.0
第一種低層住居専用地域	57	6/10以下	4/10以下	4.5
第一種低層住居専用地域	263	8/10以下	5/10以下	20.7
第二種低層住居専用地域	指定なし	-	-	-
小 計	320			25.2
第一種中高層住居専用地域	107	20/10以下	6/10以下	8.4
第二種中高層住居専用地域	16	20/10以下	6/10以下	1.3
小 計	123			9.7
第一種住居地域	332	20/10以下	6/10以下	26.2
第二種住居地域	4	20/10以下	6/10以下	0.3
準住居地域	55	20/10以下	6/10以下	4.3
小 計	391			30.8
近隣商業地域	46	20/10以下	8/10以下	3.6
近隣商業地域	61	30/10以下	8/10以下	4.8
小 計	107			8.4
商業地域	63	40/10以下	8/10以下	5.0
商業地域	8	50/10以下	8/10以下	0.6
小 計	71			5.6
準工業地域	136	20/10以下	6/10以下	10.7
工業地域	103	20/10以下	6/10以下	8.1
工業専用地域	18	20/10以下	6/10以下	1.4
小 計	257			20.2

## ○特別用途地区

区 分	面積	決定年月日
特別業務地区	20.4	昭和47年9月18日
大規模集客施設制限地区	136.0	平成26年3月24日

## ○防火地域

区 分	面積	決定年月日
防火地域	5.9	平成9年7月10日
準防火地域	333.0	平成20年6月5日

## ○高度利用地区

区 分	面積	決定年月日
高度利用地区	2.3	平成9年7月10日

## ○地区計画

区 分	面積	決定年月日
天神三丁目地区計画	20.5	平成19年12月28日

資料：都市計画課

7 建設

都市計画地域・地区 ー続きー

丸子地域

○用途地域

決定年月日 平成26年3月24日

区 分	面積	建築物の延面積 の敷地面積に 対する割合	建築物の建築面積 の敷地面積に 対する割合	構成比
合 計	333.5			100.0
第一種低層住居専用地域	11	10/10以下	6/10以下	3.3
第一種低層住居専用地域	19	8/10以下	5/10以下	5.7
第二種低層住居専用地域	指定なし	-	-	-
小 計	30			9.0
第一種中高層住居専用地域	5.4	15/10以下	5/10以下	1.6
第二種中高層住居専用地域	36	20/10以下	6/10以下	10.8
小 計	41.4			12.4
第一種住居地域	99	20/10以下	6/10以下	29.7
第二種住居地域	20	20/10以下	6/10以下	6.0
準住居地域	27	20/10以下	6/10以下	8.1
小 計	146			43.8
近隣商業地域	19	20/10以下	8/10以下	5.7
近隣商業地域	-	30/10以下	8/10以下	-
小 計	19			5.7
商業地域	-	40/10以下	8/10以下	-
商業地域	-	50/10以下	8/10以下	-
小 計	-			-
準工業地域	90	20/10以下	6/10以下	27.0
工業地域	7.1	20/10以下	6/10以下	2.1
工業専用地域	-	20/10以下	6/10以下	-
小 計	97.1			29.1

○特別用途地区

区 分	面積	決定年月日
大規模集客施設制限地区	90.0	平成26年3月24日

○防火地域

区 分	面積	決定年月日
防火地域	-	-
準防火地域	-	-

○高度利用地区

区 分	面積	決定年月日
高度利用地区	-	-

資料：都市計画課

## 99 公営住宅建設の状況及び管理戸数

年 度	市 営 住 宅				県 営 住 宅			
	建設数 (完成戸数)	申込者数	倍 率	売却 その他	建設数 (完成戸数)	申込者数	倍 率	
	戸	人	倍	戸	戸	人	倍	
平成24年度	-	134	1.94	-	-	223	3.6	
平成25年度	-	101	1.49	-	-	249	3.0	
平成26年度	-	78	1.42	-	-	183	2.9	
平成27年度	-	75	1.39	-	-	132	2.4	
平成28年度	-	63	1.40	-	-	132	2.4	

年 度	現 管 理 戸 数			
	市営住宅	厚生住宅	特定目的住宅	県営住宅
	戸	戸	戸	戸
平成24年度末日現在	1,858	14	22	1,345
平成25年度末日現在	1,852	13	22	1,339
平成26年度末日現在	1,851	10	22	1,485
平成27年度末日現在	1,840	10	22	1,476
平成28年度末日現在	1,834	8	22	1,468

資料：住宅課、長野県住宅供給公社

## 100 建築確認申請状況

年 度	総数	新築	増築	改築	移転	修繕	用途変更	工作物	設備	その他
	件	件	件	件	件	件	件	件	件	件
平成24年度	370	214	115	1	1	-	4	30	5	-
平成25年度	375	256	90	-	-	1	7	14	7	-
平成26年度	394	276	93	1	1	1	6	13	3	-
平成27年度	303	210	77	1	-	1	3	9	2	-
平成28年度	861	641	159	3	-	-	4	35	19	-
(内数)	(194)	(116)	(57)	(2)	-	-	(2)	(16)	(1)	-

(注) 平成27年度までは指定確認検査機関で受理した申請分を除く。平成28年度は特定行政庁(上田市)と指定確認検査機関で受理した申請分とし、内数は特定行政庁受理分。

資料：建築指導課

## 101 都市公園の概況

平成29年3月31日現在

施設区分	計 画				開 設			
	園 数	うち都市 計画公園	面 積	うち都市 計画公園	園 数	うち都市 計画公園	面 積	うち都市 計画公園
	カ所	カ所	ha	ha	カ所	カ所	ha	ha
総 数	55	33	193.61	108.16	55	33	191.16	105.71
街区公園	33	22	8.34	5.16	33	22	7.99	4.81
近隣公園	7	1	11.77	1.30	7	1	11.77	1.30
地区公園	6	4	38.20	25.10	6	4	38.20	25.10
総合公園	3	3	84.00	44.50	3	3	81.90	42.40
運動公園	1	1	19.90	19.90	1	1	19.90	19.90
風致公園	1	-	2.10	-	1	-	2.10	-
緑 地	3	2	13.90	12.20	3	2	13.90	12.20
歴史公園	1	-	15.40	-	1	-	15.40	-

資料：都市計画課

## 7 建設

## 102 地価額の推移

基準地番号	場 所	項 目	平成24年	平成25年	平成26年	平成27年	平成28年
			円	円	円	円	円
(国)	緑が丘3-21-2	地価額	44,900	43,300	42,100	41,100	40,700
上田-1	住宅地	前年比	△4.1%	△3.6%	△2.8%	△2.4%	△0.9%
(国)	大手1-3-11	地価額	64,200	61,600	59,600	59,000	58,900
上田-2	住宅地	前年比	△4.7%	△4.0%	△3.2%	△1.0%	△0.2%
(国)	御所250-8	地価額	-	41,000	39,900	39,000	38,500
上田-3	住宅地	前年比	-	-	△2.8%	△2.3%	△1.3%
(国)	緑が丘1-6-1	地価額	51,200	49,300	47,700	46,500	46,200
上田-4	住宅地	前年比	△4.7%	△3.7%	△3.2%	△2.6%	△0.7%
(国)	常磐城3-9-2	地価額	47,800	46,100	44,700	43,700	43,200
上田-5	住宅地	前年比	△3.8%	△3.6%	△3.0%	△2.3%	△1.2%
(国)	秋和575-7	地価額	38,000	36,600	35,600	34,800	34,100
上田-6	住宅地	前年比	△5.0%	△3.7%	△2.7%	△2.3%	△2.0%
(国)	常入1-7-83	地価額	42,300	41,100	40,100	39,500	39,100
上田-7	住宅地	前年比	△4.5%	△2.8%	△2.4%	△1.5%	△1.0%
(国)	上田原827-6	地価額	40,000	38,800	37,800	37,000	36,500
上田-8	住宅地	前年比	△5.2%	△3.0%	△2.6%	△2.2%	△1.4%
(国)	中央1-4-5	地価額	120,000	116,000	113,000	111,000	110,000
上田5-1	商業地	前年比	△4.0%	△3.3%	△2.6%	△1.8%	△0.9%
(国)	中央6-1-29	地価額	61,900	58,400	55,800	53,900	53,600
上田5-2	商業地	前年比	△6.9%	△5.7%	△4.5%	△3.5%	△0.6%
(国)	中央西1-15-30	地価額	71,000	67,500	64,700	62,500	60,900
上田5-3	商業地	前年比	△5.0%	△4.9%	△4.1%	△3.5%	△2.6%
(国)	大字上田1473-5	地価額	50,800	48,500	46,600	45,100	44,000
上田5-4	商業地	前年比	△4.5%	△4.5%	△3.9%	△3.3%	△2.5%
(国)	常田2-7-8	地価額	76,700	72,800	69,700	67,600	66,200
上田5-5	商業地	前年比	△7.0%	△5.1%	△4.3%	△3.1%	△2.1%
(国)	下之郷813-3 外	地価額	10,900	10,500	10,200	10,100	10,000
上田9-1	工業地	前年比	△3.7%	△3.8%	△2.9%	△1.0%	△1.0%
(県)	材木町1-12-18	地価額	57,500	55,600	54,000	53,000	52,800
上田-1	住宅地	前年比	△3.4%	△3.3%	△2.9%	△1.9%	△0.4%
(県)	諏訪形964-11	地価額	43,900	42,600	41,400	40,400	40,000
上田-2	住宅地	前年比	△3.1%	△3.0%	△2.8%	△2.5%	△1.0%
(県)	中央西1-4-23	地価額	52,400	50,700	49,300	48,400	48,100
上田-3	住宅地	前年比	△3.5%	△3.2%	△2.8%	△1.9%	△0.6%
(県)	上塩尻347-5 外1筆	地価額	33,400	32,400	31,600	31,300	30,900
上田-4	住宅地	前年比	△3.5%	△3.0%	△2.5%	△1.0%	△1.3%
(県)	中野507-1	地価額	27,400	26,600	25,900	25,300	24,800
上田-5	住宅地	前年比	△3.2%	△2.9%	△2.6%	△2.4%	△2.0%
(県)	古里1950-12	地価額	40,200	39,500	39,000	38,600	38,400
上田-6	住宅地	前年比	△3.6%	△1.7%	△1.3%	△1.0%	△0.5%
(県)	蒼久保1476-29	地価額	34,200	33,400	32,600	32,000	31,600
上田-7	住宅地	前年比	△2.8%	△2.3%	△2.4%	△1.9%	△1.3%
(県)	築地102-34	地価額	34,000	33,400	32,800	32,300	31,900
上田-8	住宅地	前年比	△2.6%	△1.8%	△1.8%	△1.5%	△1.3%
(県)	下之郷269-4	地価額	29,700	28,600	27,700	27,000	26,600
上田-9	住宅地	前年比	△5.1%	△3.7%	△3.1%	△2.6%	△1.5%
(県)	御所196-10 外1筆	地価額	45,400	44,000	42,800	41,800	41,100
上田5-1	商業地	前年比	△3.2%	△3.1%	△2.7%	△2.4%	△1.7%
(県)	築地25-1 外3筆	地価額	40,800	39,500	38,200	37,000	35,900
上田5-3	商業地	前年比	△4.0%	△3.2%	△3.3%	△3.2%	△3.1%
(県)	天神1-3-22	地価額	73,700	70,000	67,700	66,000	65,500
上田5-5	商業地	前年比	△6.7%	△5.0%	△3.3%	△2.6%	△0.8%

## 地価額の推移 ー続きー

基準地番号	場 所	区 分	平成24年	平成25年	平成26年	平成27年	平成28年
			円	円	円	円	円
(県) 上田7-1	常田3-15-56 準工業地	地価額	57,500	55,200	53,200	51,600	50,400
		前年比	△4.2%	△4.0%	△3.6%	△3.1%	△2.4%
(国)(丸子-1) 上田-9	上丸子1002-6 住宅地	地価額	33,500	31,900	31,000	30,300	29,700
		前年比	△6.2%	△4.8%	△2.8%	△2.3%	△2.0%
(国)(丸子-2) 上田-10	生田4952-22 住宅地	地価額	22,800	21,900	21,200	20,700	20,300
		前年比	△5.0%	△3.9%	△3.2%	△2.4%	△2.0%
(国)(丸子5-1) 上田5-6	上丸子1658-5 外 商業地	地価額	34,600	-	-	-	29,300
		前年比	△6.5%	-	-	-	-
(県)(丸子-1) 上田-10	長瀬2805-20 住宅地	地価額	28,000	26,800	26,000	25,300	24,700
		前年比	△6.7%	△4.3%	△3.0%	△2.8%	△2.4%
(県) 上田-11	中丸子1054-1 住宅地	地価額	26,000	25,200	24,500	23,900	23,400
		前年比	△3.3%	△3.1%	△2.8%	△2.5%	△2.1%
(県)(丸子5-1) 上田5-2	上丸子367-1 商業地	地価額	37,000	35,100	33,700	32,400	31,500
		前年比	△6.1%	△5.1%	△4.0%	△4.0%	△2.9%
(県)(真田-2) 上田-13	真田町長7257-4 住宅地	地価額	22,500	22,000	21,500	21,000	20,600
		前年比	△3.0%	△2.2%	△2.3%	△2.4%	△1.9%
(県)(武石-1) 上田-13	下武石1479-5 住宅地	地価額	10,200	10,000	9,800	9,700	9,550
		前年比	△1.9%	△2.0%	△2.0%	△1.0%	△1.6%

(注) 1 国:1㎡当たり公示価格 価格判定基準日毎年1月1日(地価公示)

2 県:1㎡当たり標準価格 価格判定基準日毎年7月1日(地価調査)

資料: 管理課(国土交通省地価公示・長野県地価調査書)

## 8 運輸・通信

## 103 JR 上田駅の乗車客数の状況

年 度	1日当たり平均乗車客数		
	総 数	普通客	定期客
	人	人	人
平成24年度	2,681	2,325	356
平成25年度	2,821	2,442	379
平成26年度	2,803	2,438	364
平成27年度	2,864	2,503	360
平成28年度	2,936	2,584	352

資料：東日本旅客鉄道(株)長野支社上田駅

## 104 しなの鉄道各駅の乗降車客数の状況

年 度	項 目	上 田 駅			大 屋 駅			西 上 田 駅			信 濃 国 分 寺 駅		
		総数	普通客	定期客	総数	普通客	定期客	総数	普通客	定期客	総数	普通客	定期客
		千人	千人	千人	千人	千人	千人	千人	千人	千人	千人	千人	千人
平成24年度	乗車数	2,039	655	1,384	420	98	322	315	49	266	198	61	137
	降車数	2,005	621	1,384	419	97	322	316	50	266	202	65	137
平成25年度	乗車数	2,099	652	1,447	431	99	332	319	51	268	207	62	145
	降車数	2,065	618	1,447	429	97	332	318	50	268	210	65	145
平成26年度	乗車数	2,005	640	1,366	413	93	320	319	50	269	193	60	133
	降車数	1,970	604	1,366	412	92	320	318	50	269	195	62	133
平成27年度	乗車数	2,012	658	1,354	407	92	314	331	53	278	202	62	139
	降車数	1,975	621	1,354	407	92	314	331	53	278	204	65	139
平成28年度	乗車数	1,991	677	1,314	392	90	302	342	55	287	215	64	151
	降車数	1,957	643	1,314	391	89	302	342	55	287	218	67	151

資料：しなの鉄道(株)

## 105 別所線の利用状況

年 度	駅 数				年 間 乗 車 客 数			線 路 総 延 長
	総数	有人駅	うち 時間帯で 無人駅	無人駅	総数	普通客	定期客	
	駅	駅	駅	駅	千人	千人	千人	km
平成24年度	15	3	1	12	1,179	573	606	11.6
平成25年度	15	3	1	12	1,217	591	626	11.6
平成26年度	15	3	1	12	1,227	610	617	11.6
平成27年度	15	3	1	12	1,298	664	634	11.6
平成28年度	15	3	1	12	1,313	686	627	11.6

## 106 貨物発送・到着の状況（西上田駅）

年 度	発 送		到 着	
	総 数	車 扱	総 数	車 扱
	t	t	t	t
平成18年度	20,028	20,028	204,785	204,785
平成19年度	19,468	19,468	201,080	201,080
平成20年度	16,744	16,744	171,109	171,109
平成21年度	15,236	15,236	156,525	156,525
平成22年度	12,000	12,000	123,625	123,625

(注) 平成22年度で廃止

資料：日本貨物鉄道(株)関東支社西上田駅

## 107 私営バス路線別運輸状況

平成28年度

会社	路線名又は運行区間	路線 距離	1日運行回数			乗 車 人 員			備 考
			平日	土日祝	回	総数	定期	定期外	
		km	回	回	回	人	人	人	
上 田 バ ス (株)	上田駅～菅平高原(西)	29.2	17.8			104,805	27,323	77,482	
	上田駅～真田	11.9	11.8			38,996	12,851	26,145	
	上田駅～信州上田医療センター	2.4	31.4			25,089	1,612	23,477	
	信州上田医療センター～上田駅～別所温泉	16.4	6.4			9,228	884	8,344	
	下之郷～丸子	9.3	12.1			22,888	5,060	17,828	
	上田駅～古塔めぐり～上田駅	51.0	—			—	—	—	定期観光(休止中)
千 曲 バ ス (株)	下秋和～勝間	43.9		5.5	—	155,946	3,603	152,343	
	下秋和～小諸	22.4		1.5	—	9,003	208	8,795	
	上田新田～中吉田	7.5		1.5	3.5	4,933	673	4,260	
	下秋和(上田)～中吉田	10.8		8	3	23,128	3,155	19,973	
	下秋和(上田)～鹿教湯	33.5		7.5	7.5	199,890	61,573	138,317	
	上田駅～鹿教湯(平井寺トンネル経由)	22.8		2	2	3,607	1,111	2,496	
	下秋和(上田)～奥鹿教湯	37.6		2	2	10,648	3,280	7,368	
	下秋和(上田)～丸子	17.8		11	3	175,519	54,066	121,453	
	下秋和(上田)～青木	16.4		11.5	10.5	205,835	64,740	141,095	
	下秋和(上田)～上室賀	17.4		4.5	—	28,075	12,900	15,175	
	下秋和(上田)～山本小屋	46.5		—	—	—	—	—	
	上田(別所温泉)～佐久～池袋	210.6		3	3	56,069	—	56,069	高速バス池袋線(上田便)
	軽井沢～上田～大阪	517.4		1	1	6,441	—	6,441	高速バス大阪線
上田～佐久～立川	196.9		1.0	1.0	9,370	—	9,370	高速バス立川線(立川便)	
上田駅～鹿教湯温泉～松本BS	45.8		2	2	2,230	—	2,230	上田松本間定期観光バス	
J R バ ス 関 東 株	上田～丸子～長久保	21.0		4	4	4,078	203	3,875	
	上田～依田窪病院前～長久保	22.0		2	2	3,318	—	3,318	
	上田～長久保～入大門	29.0		2	1	2,484	745	1,739	
	上田～信濃松島～姫木平中央	23.0		1	1	3,398	1,019	2,379	
	上田～長久保～唐沢	34.0		1	—	3,766	1,129	2,637	

(注) 上田バスの1日運行回数は、年間運行数から算出した平均値。

千曲バスの1日運行回数の端数は、上下線の本数の違いによる。

資料：各バス会社

8 運輸・通信

108 市内循環バス・オレンジバスの利用状況

路線名		平成26年度		平成27年度		平成28年度	
		年間乗車人員	1台当たり乗車人員	年間乗車人員	1台当たり乗車人員	年間乗車人員	1台当たり乗車人員
循環バス	まちなか循環バスぐるっと上田丸			6280	4	33,395	9.0
	上田市街地循環バス青バス	16,309	6.1	15,857	5.9	14,355	5.4
	上田市街地循環バス赤バス	11,554	4.3	14,882	5.6	13,003	4.9
	丸子地域循環バスまりんこ号	4,431	2.5	5,016	2.8	4,328	2.4
オレンジバス	城下・塩尻コース	2,775	14.5	2,966	15.4	2,480	13.3
	神川・神科コース	4,664	23.3	4,360	21.8	4,193	20.8
	浦里・室賀コース	3,885	19.6	4,641	23.2	3,740	18.7
	西塩田コース	6,391	33.3	5,937	30.9	5,153	27.7
	東塩田コース	4,050	20.3	3,925	19.6	4,062	20.1
	豊殿・神科コース	3,593	18.1	3,727	18.6	3,732	18.7

(注) まちなか循環バスは平成27年10月1日から運行開始

資料：管理課

109 軽自動車等届出台数

各年4月1日現在

年度	総数	原 動 機 付 自 転 車				一 般 車				
		計	50cc まで	90cc まで	125cc まで	計	二輪車	三輪車	四輪車	
									乗用	貨物
平成24年度	72,560	8,999	7,766	625	608	58,372	2,185	7	36,168	20,012
平成25年度	73,428	8,783	7,532	600	651	59,386	2,199	7	37,508	19,672
平成26年度	74,663	8,477	7,198	566	713	60,840	2,286	8	39,091	19,455
平成27年度	75,781	8,219	6,892	555	772	62,133	2,262	10	40,576	19,285
平成28年度	75,783	7,754	6,462	489	803	62,617	2,246	8	41,516	18,847

年度	小 型 特 殊 自 動 車			小型二輪 自動車 250cc 以上
	計	農耕車	特殊 作業車	
平成24年度	2,711	2,396	315	2,478
平成25年度	2,723	2,410	313	2,536
平成26年度	2,757	2,437	320	2,589
平成27年度	2,797	2,454	343	2,632
平成28年度	2,802	2,456	346	2,610

資料：税務課



## 110 乗用車等課税台数

各年4月1日現在

年 度	総 数	乗 用 車						貨 物 自 動 車				
		計	普 通		小 型		計	貨物	貨客	牽引	被牽引	
			自家用	営業用	自家用	営業用						
平成24年度	69,355	56,617	21,906	6	34,630	75	6,136	4,277	1,811	18	30	
平成25年度	69,095	56,450	22,226	7	34,143	74	5,980	4,184	1,741	21	34	
平成26年度	68,351	55,821	22,549	6	33,193	73	5,845	4,117	1,669	23	36	
平成27年度	67,383	54,895	22,699	6	32,122	68	5,736	4,016	1,653	28	39	
平成28年度	66,881	54,405	23,081	6	31,251	67	5,647	3,955	1,623	27	42	

年 度	バ ス				三 輪 車	特 殊 車	その他 (非課 税分)
	計	観 光	乗 合	その他			
平成24年度	274	63	22	189	2	867	5,459
平成25年度	278	67	22	189	2	860	5,525
平成26年度	275	69	24	182	2	813	5,595
平成27年度	274	66	24	184	1	812	5,665
平成28年度	281	70	25	186	1	843	5,704

資料：長野県東信県税事務所上田事務所

## 111 自動車保有（登録）台数

平成29年3月31日現在

区 分	総 数	貨 物			乗 合	乗 用 車		特 種 車 特殊車	二 輪 車	軽
		普通	小型	被牽引		普通	小型			
長野県	1,897,720	45,457	71,450	1,007	5,515	366,472	444,897	32,316	67,550	863,056
上田市	140,600	3,048	4,845	26	428	26,630	35,429	1,760	5,277	63,157

(注) 二輪車には、小型二輪・軽二輪が含まれる。軽には、軽三輪、軽四輪が含まれる。

資料：北陸信越運輸局長野運輸支局

## 112 平井寺トンネル有料道路の利用状況

年 度	総 数	普 通 車	大 型 車	特 大 車	軽 車 両 等
平成24年度	1,193,584	1,152,829	34,438	3,792	2,525
平成25年度	1,192,814	1,150,699	36,022	3,314	2,779
平成26年度	1,208,168	1,164,867	36,439	3,820	3,042
平成27年度	1,209,045	1,166,899	35,935	3,872	2,339
平成28年度	1,254,521	1,207,900	39,303	4,725	2,593

(注) 夜間無料通行台数を除く

資料：長野県道路公社

## 8 運輸・通信

### 113 三才山トンネルの利用状況

年 度	総 数	普通車	中型車	大型車	特大車	軽自動車	軽車両
	台	台	台	台	台	台	台
平成24年度	2,540,334	1,458,147	264,408	310,982	46,826	457,170	2,801
平成25年度	2,467,383	1,406,212	253,966	308,088	39,450	456,731	2,936
平成26年度	2,534,152	1,443,108	257,543	310,016	37,235	482,878	3,372
平成27年度	2,580,876	1,473,876	259,000	303,065	33,816	508,140	2,979
平成28年度	2,620,421	1,508,178	258,246	300,609	33,774	516,534	3,080

(注) 夜間無料通行台数を除く

資料：長野県道路公社

### 114 上田菅平インターチェンジの利用状況

年 度	入出	総 数	普通車	大型車	特大車	中型車	軽自動車	その他
		台	台	台	台	台	台	台
平成24年度	計	3,573,593	2,642,883	143,634	32,759	240,489	489,381	24,447
	入	1,742,776	1,294,499	70,576	15,764	110,842	239,114	11,981
	出	1,830,817	1,348,384	73,058	16,995	129,647	250,267	12,466
平成25年度	計	3,710,734	2,681,511	153,658	32,530	259,570	553,732	29,733
	入	1,811,416	1,314,970	76,184	15,720	119,797	270,168	14,577
	出	1,899,318	1,366,541	77,474	16,810	139,773	283,564	15,156
平成26年度	計	3,466,510	2,486,209	143,123	31,000	245,857	531,234	29,087
	入	1,690,559	1,217,943	70,141	15,126	114,857	258,120	14,372
	出	1,775,951	1,268,266	72,982	15,874	131,000	273,114	14,715
平成27年度	計	3,509,034	2,503,059	148,421	31,223	248,964	547,270	30,097
	入	1,716,560	1,229,123	73,440	15,351	117,290	266,503	14,853
	出	1,792,474	1,273,936	74,981	15,872	131,674	280,767	15,244
平成28年度	計	3,687,670	2,652,281	155,621	38,006	251,689	590,073	-
	入	1,802,216	1,300,335	77,168	18,406	117,835	288,472	-
	出	1,885,454	1,351,946	78,453	19,600	133,854	301,601	-

資料：東日本高速道路㈱関東支社佐久管理事務所

平成28年度から集計システム変更に伴い「その他」は「普通車」～「軽自動車」に分類集計。

### 115 電話の加入状況

各年度3月31日現在

年 度	電 話 加 入 総 数	一般加入電話数(アナログ)		ISDN回線契約数(デジタル)	
		事務用	住宅用	事務用	住宅用
平成24年度	44,518	8,875	30,672	4,196	775
平成25年度	41,166	8,173	28,690	3,738	565
平成26年度	38,351	7,516	26,989	3,376	470
平成27年度	36,301	6,798	26,059	3,040	404
平成28年度	34,529	6,383	25,029	2,737	380

資料：NTT東日本(株)長野支店

## 116 有線放送電話の状況

各年4月1日現在

年 度	加 入 世 帯 数					
	総 数	JA信州うえだ 有線放送	川 西 有線放送	丸 子 有線放送	真 田 有線放送	武 石 オフトーク
	戸	戸	戸	戸	戸	戸
平成24年度	11,130	2,703	1,033	3,790	2,454	1,150
平成25年度	10,840	2,561	1,098	3,717	2,395	1,069
平成26年度	10,321	2,280	1,047	3,639	2,336	1,019
平成27年度	8,991	2,138	1,023	3,556	2,274	-
平成28年度	8,690	2,017	998	3,474	2,201	-

(注) 武石オフトークは、平成27年2月に廃止。

資料：各有線放送本部

## 117 テレビ契約者の状況

各年度末日現在

年 度	放 送 受 信		共同アンテナ 組 合 数	組 合 加 入 戸 数
	契 約 数	うち衛星放送		
	台	台		戸
平成24年度	55,171	22,984	1	29
平成25年度	55,887	23,933	1	27
平成26年度	56,811	25,658	1	27
平成27年度	57,628	26,699	1	27
平成28年度	58,585	27,916	1	27

資料：生活環境課

## 118 有線テレビ契約者の状況

各年度末日現在

年 度	有 線 テ レ ビ 契 約 件 数	
	上田ケーブル ビ ジ ョ ン	丸 子 テ レ ビ
	件	件
平成24年度	32,027	8,049
平成25年度	31,812	8,100
平成26年度	31,387	7,893
平成27年度	31,040	7,772
平成28年度	30,926	7,759

資料：上田ケーブルビジョン、丸子テレビ

8 運輸・通信

119 マルチメディア情報センターの利用状況

年 度	セ ミ ナ ー ル ー ム						オ ー サ リ ン グ ブ ー ス		
	企 画 イ ベ ン ト			貸 出			件数	日数	人数
	件数	日数	人数	件数	日数	人数			
平成24年度	117	179	1,926	67	118	1,862	60	68	5,425
平成25年度	136	213	2,026	83	158	1,961	67	72	3,002
平成26年度	146	240	2,013	85	171	2,401	69	77	3,272
平成27年度	164	237	1,652	89	191	2,601	61	68	3,999
平成28年度	152	219	1,790	91	187	2,903	68	75	4,196

年 度	フ ァ ク ト リ ー			ホ ー ル			インター ネット ブ ー ス 利用人数	DVD ライブラ リー利用 人 数	CD-ROM ライブラ リー利用 人 数
	件数	日数	人数	件数	日数	人数			
平成24年度	24	327	2,718	21	27	1,548	1,288	1,219	2,140
平成25年度	17	187	1,347	27	32	2,275	962	1,037	2,072
平成26年度	12	84	420	28	35	1,914	927	1,261	1,911
平成27年度	12	84	60	22	28	1,534	881	865	1,558
平成28年度	12	84	420	20	25	2,054	745	856	1,486

年 度	視 察 人 数	入 館 者 数
平成24年度	490	35,162
平成25年度	384	32,815
平成26年度	320	32,654
平成27年度	240	32,727
平成28年度	220	32,855

資料：上田市マルチメディア情報センター

## 9 労働

## 120 産業別、従業者規模別労働組合数及び組合員数

各年6月30日現在

区 分	平成24年		平成25年		平成26年		平成27年		平成28年	
	組合数	組合員数	組合数	組合員数	組合数	組合員数	組合数	組合員数	組合数	組合員数
総 数	95	14,564	97	14,810	99	15,288	97	14,974	96	15,009
( 産 業 別 )										
農 林 水 産 業	-	-	-	-	-	-	-	-	-	-
鉱 業	-	-	-	-	-	-	-	-	-	-
建 設 業	4	2,084	4	2,100	4	2,081	4	2,123	4	2,176
製 造 業	43	7,418	42	7,263	41	7,288	39	7,281	39	7,361
卸売・小売業・飲食店	2	311	2	342	2	315	3	320	2	312
金 融 ・ 保 険 業	3	223	3	210	4	397	3	204	3	213
運 輸 ・ 通 信 業	11	543	12	591	13	584	13	597	13	606
電 気 ・ ガ ス ・ 水 道 業	1	40	1	40	1	41	3	183	3	171
サ ー ビ ス 業	11	1,765	12	2,060	12	2,018	12	1,865	12	1,804
公 務	19	2,132	20	2,156	21	2,516	19	2,365	19	2,332
そ の 他	1	48	1	48	1	48	1	36	1	34
( 従 業 者 規 模 別 )										
1～29人	8	58	9	77	8	63	8	62	8	63
30～99人	21	471	19	434	19	475	21	485	21	480
100～299人	16	1,221	18	1,404	16	1,136	14	1,135	14	1,165
300～499人	7	1,011	7	1,189	7	1,171	8	1,280	8	1,267
500～999人	11	3,793	11	3,552	11	3,535	9	3,450	10	4,004
1,000人以上	11	3,807	11	3,915	15	4,332	16	4,108	14	3,550
その他	2	2,071	2	2,083	2	2,060	2	2,089	2	2,148
国 公 営	19	2,132	20	2,156	21	2,516	19	2,365	19	2,332

資料：長野県東信労政事務所

## 121 法規別労働組合数及び組合員数

各年6月30日現在

年 次	総 数		労 組 法		国 公 法		地 公 法		特 労 法		地 公 労 法	
	組合数	組合員数	組合数	組合員数	組合数	組合員数	組合数	組合員数	組合数	組合員数	組合数	組合員数
平成24年	95	14,564	76	12,432	1	1	15	1,923	1	124	2	84
平成25年	97	14,810	77	12,654	1	1	16	1,940	1	134	2	81
平成26年	99	15,288	78	12,772	1	1	17	2,321	1	116	2	78
平成27年	97	14,974	78	12,609	1	1	16	2,288	-	-	2	76
平成28年	96	15,009	77	12,677	1	1	16	2,260	-	-	2	71

資料：長野県東信労政事務所

9 労働

122 産業別職業紹介状況

産 業	新 規 求 人 数				
	平成24年度	平成25年度	平成26年度	平成27年度	平成28年度
総 数	16,694	17,726	20,090	19,869	21,015
建 設 業	962	1,116	1,151	1,116	1,123
製 造 業	2,027	2,550	3,023	2,803	3,001
情 報 通 信 業	154	211	712	433	381
運 輸 業 ・ 郵 便 業	674	758	783	837	739
卸 売 ・ 小 売 業	2,332	2,015	2,007	2,214	2,597
金融・保険、不動産・物品賃貸業	394	356	383	317	225
生活関連サービス業・娯楽業	-	-	-	-	1,077
宿泊業・飲食サービス業	1,425	1,419	1,489	2,065	2,069
教育・学習支援業	226	172	181	199	170
医 療 ・ 福 祉	2,679	2,349	2,369	2,437	2,458
複 合 サ ー ビ ス 事 業	79	150	133	143	112
そ の 他 の サ ー ビ ス 業	4,100	5,169	5,957	6,855	6,155
そ の 他	1,642	1,461	1,902	450	908

(注) 上田公共職業安定所管内の数値

資料：上田公共職業安定所

123 職業紹介状況

年 度	新 規 求 職 者 数			新 規 求 人 数	就 職 者 数			就 職 率		
	総数	男	女		総数	男	女	総数	男	女
平成24年度	12,701	5,915	6,745	16,694	4,722	2,191	2,527	37.2	37.0	37.5
平成25年度	11,671	5,318	6,303	17,726	4,412	2,056	2,344	37.8	38.7	37.2
平成26年度	10,641	4,728	5,873	20,090	4,011	1,830	2,176	37.7	38.7	37.1
平成27年度	6,916	3,909	2,981	19,869	2,366	1,402	961	34.2	35.9	32.2
平成28年度	9,790	4,236	5,541	21,015	3,819	1,619	2,195	39.0	38.2	39.6

(注) 求職申込時に性別の記入が任意のため男女の計は総数と一致しない

上田公共職業安定所管内の数値

資料：上田公共職業安定所

124 学校卒業者職業紹介状況

年 度	中 学 校			高 等 学 校		
	卒業者数	求人数	就職者数	卒業者数	求人数	就職者数
平成24年度	1,954	1	1	2,084	351	254
平成25年度	1,952	-	-	1,967	366	245
平成26年度	1,965	-	-	1,988	410	232
平成27年度	1,835	-	-	1,933	421	241
平成28年度	1,838	-	-	2,405	416	266

(注) 上田公共職業安定所管内の数値

資料：上田公共職業安定所

## 125 雇用保険支給状況

年 度	一 般 失 業 給 付						日雇失業給付	
	受 給 者 実 人 員			支 給 金 額			受 給 者 実 人 員	支 給 金 額
	基本手当	再 就 職 手 当	常 用 就 職 支 度 手 当	基本手当	再 就 職 手 当	常 用 就 職 支 度 手 当		
人	人	人	千円	千円	千円	人	万円	
平成24年度	1,022	726	37	1,391,278	213,576	3,841	-	-
平成25年度	1,004	744	40	1,388,452	220,484	4,938	3	2.2
平成26年度	792	655	27	1,052,279	196,750	3,171	3	2.2
平成27年度	829	780	34	1,161,495	222,394	3,646	-	-
平成28年度	686	19	688	934,561	200,579	2,385	1	0.75

(注) 上田公共職業安定所管内の数値

資料：上田公共職業安定所

## 126 労働福祉施設の利用状況

年 度	勤 労 青 少 年 ホ ー ム				勤 労 者 福 祉 セ ン タ ー				共 同 福 祉 施 設			
	開館日数	年間利用件数	年間利用者数	1日平均利用者数	開館日数	年間利用件数	年間利用者数	1日平均利用者数	開館日数	年間利用件数	年間利用者数	1日平均利用者数
	日	件	人	人	日	件	人	人	日	件	人	人
平成24年度	292	1,229	10,981	38	347	2,650	38,507	111	295	1,756	12,448	42
平成25年度	293	1,418	11,641	40	346	2,531	37,120	107	292	1,719	11,852	41
平成26年度	299	1,391	12,655	42	346	2,579	37,368	108	294	1,835	11,574	39
平成27年度	-	-	-	-	346	2,479	36,131	104	293	1,827	11,793	40
平成28年度	-	-	-	-	345	2,295	35,845	104	293	1,646	11,945	41

(注) 勤労青少年ホームは平成27年3月31日で閉館

資料：雇用促進室

## 10 福祉・社会保障

## 127 生活保護人員の状況

各年度末日現在

年 度	総 数			扶 助 別 被 保 護 世 帯 人 員											
	世帯数	人員	保護率	生活扶助		住宅扶助		教育扶助		介護扶助		医療扶助		その他	
				世帯数	人員	世帯数	人員	世帯数	人員	世帯数	人員	世帯数	人員	世帯数	人員
平成24年度	595	757	4.8	539	698	444	555	25	42	62	65	487	587	8	9
平成25年度	592	782	5.0	537	726	452	598	33	62	72	75	489	605	8	10
平成26年度	594	770	4.9	544	717	454	603	33	55	77	81	510	622	14	15
平成27年度	597	774	5.0	542	712	451	599	31	50	90	95	521	637	11	12
平成28年度	589	757	4.9	525	686	431	566	27	45	98	100	490	593	14	19

(注) 世帯数及び人員は生活保護停止数を除く。

扶助別被保護世帯は受給扶助ごとの世帯数、人員であり総数とは一致しない。

資料：福祉課

## 128 生活保護費の支出状況

年 度	総 額			
	保 護 費		1 人 当 たり	
	前年比	前年比	月 平 均	前年比
	千円	%	円	%
平成24年度	1,219,392	97.0	120,452	100.2
平成25年度	1,279,087	104.9	127,653	106.0
平成26年度	1,314,877	102.8	137,654	107.8
平成27年度	1,223,392	93.0	129,050	93.7
平成28年度	1,300,519	106.3	142,616	110.5

年 度	内 訳									
	生 活	住 宅	教 育	介 護	医 療	そ の 他	支 援	施 設	施 設	
	扶 助	扶 助	扶 助	扶 助	扶 助		給 付	事 務 費	事 務 費	
	千円	千円	千円	千円	千円	千円	千円	千円	千円	
平成24年度	433,781	123,635	6,381	12,284	544,388	4,075	23,427	35,778	35,643	
平成25年度	413,600	120,996	7,515	17,255	623,923	3,012	26,460	35,236	31,090	
平成26年度	428,386	130,218	7,722	18,033	631,220	4,322	22,995	38,559	33,422	
平成27年度	396,075	128,855	5,823	17,767	565,133	5,598	22,620	47,681	33,840	
平成28年度	399,304	128,265	5,484	20,543	609,890	6,075	32,213	59,708	39,037	

資料：福祉課



## 129 高齢者福祉対策の状況

各年度末日現在

年 度	老 人 ク ラ ブ			敬 老 祝 金 数			寝たきり 老人家庭 介護者 慰労金 受給者数	生活支援型 ホームヘルプ サービス		生きがい 対応型 デイサービス	
	クラブ 数	会員数	補助金 交付額	総数	88歳 以上	99歳 以上		利用者 数	総利用 回数	利用者 数	総利用 回数
平成24年度	120	7,456	6,429,400	1,094	902	192	1,251	39	1,355	113	1,628
平成25年度	116	7,132	6,120,800	1,128	929	199	1,217	39	1,160	118	1,503
平成26年度	115	7,061	6,047,600	1,240	1,027	213	1,195	40	1,234	106	1,581
平成27年度	107	6,463	5,916,720	1,197	988	209	1,032	31	1,142	88	1,527
平成28年度	105	6,091	5,782,760	1,241	1,012	229	1,032	26	619	80	1,102

資料：高齢者介護課

## 130 後期高齢者医療の状況

後期高齢者医療加入者の状況

各年度末日現在

年 度	加 入 者			(再掲) 障がい 認定者	(再掲) 被扶養者
	総数	1割負担者	3割負担者		
平成23年度	23,072	22,054	1,018	816	3,035
平成24年度	23,383	22,320	1,063	740	2,938
平成25年度	23,569	22,566	1,003	696	2,803
平成26年度	23,669	22,541	1,128	651	2,652
平成27年度	24,191	23,078	1,113	624	2,525

後期高齢者医療給付費の状況

年 度	総医療費	給 付 費						葬 祭 費
		総 額	療養給付費	訪問看護費	療養費	高額療養費	高額介護 合算療養費	
平成23年度	19,160,692	17,618,220	17,256,426	42,853	138,049	169,388	11,504	68,650
平成24年度	19,643,589	18,098,013	17,734,913	50,525	156,860	164,671	12,859	72,050
平成25年度	20,014,796	18,433,187	18,066,704	57,044	136,528	159,563	13,348	71,450
平成26年度	20,649,188	19,042,197	18,653,666	63,301	142,346	166,964	15,920	73,400
平成27年度	21,114,237	19,490,532	19,074,180	68,811	157,014	175,505	15,022	69,250

資料：国保年金課

10 福祉・社会保障

131 福祉医療費給付金の状況

年 度	高 齢 者 ( 低 所 得 )				障 が い 者			
	受給者数	件数	給付金額	1人当たり 給付金額	受給者数	件数	給付金額	1人当たり 給付金額
	人	件	千円	円	人	件	千円	円
平成24年度	25	978	1,739	69,560	5,818	97,772	417,595	71,776
平成25年度	22	650	1,315	59,764	5,893	102,143	414,781	70,385
平成26年度	19	613	1,244	65,489	5,904	104,428	414,332	70,178
平成27年度	23	541	860	37,412	5,931	107,617	410,665	69,240
平成28年度	37	1,005	1,543	41,703	5,964	138,309	418,968	70,249

年 度	児 童				母 子 ・ 父 子 家 庭 等			
	受給者数	件数	給付金額	1人当たり 給付金額	受給者数	件数	給付金額	1人当たり 給付金額
	人	件	千円	円	人	件	千円	円
平成24年度	21,014	202,393	264,206	12,573	3,909	34,716	64,298	16,449
平成25年度	21,672	206,552	272,065	12,554	3,959	34,460	63,584	16,061
平成26年度	20,402	205,869	266,570	13,066	3,838	34,777	63,891	16,647
平成27年度	20,174	204,417	262,368	13,005	3,759	33,883	63,116	16,791
平成28年度	19,730	247,166	279,153	14,149	3,619	38,726	66,369	18,339

資料：福祉課

132 高齢者福祉センターの利用状況

年 度	開館 日数	年間延べ 利用者数	1日平均 利用者数	使 用 内 容 別 回 数 ・ 日 数					
				クラブ 活 動	総 会 役 員 会	リハビリ 健康教室	学 園 講 演	視 察 研 修 会	学 生 実 習
	日	人	人	回	回	回	回	回	日
平成24年度	294	94,340	321	2,307	20	13	51	2	10
平成25年度	294	93,135	317	1,588	27	12	32	4	20
平成26年度	294	92,082	313	2,483	19	12	51	1	10
平成27年度	294	92,888	316	2,510	49	24	51	-	10
平成28年度	295	90,276	306	2,149	36	22	46	-	11

資料：高齢者介護課

133 長瀬市民センターの利用状況

年 次	利用件数	利用者数
	件	人
平成24年	758	14,974
平成25年	798	14,563
平成26年	690	13,585
平成27年	775	11,513
平成28年	734	12,800

(注) 平成26年12月から平成27年2月末まで耐震改修工事実施のため、平成26年は1月から11月まで、平成27年は3月から12月までの利用実績。

資料：社会福祉協議会

## 134 丸子老人福祉センターの利用状況

年次	利用者数		
	総数	男	女
	人	人	人
平成24年	23,555	9,014	14,541
平成25年	24,759	9,632	15,127
平成26年	25,834	10,187	15,647
平成27年	27,198	10,537	16,661
平成28年	26,656	10,944	15,712

資料：社会福祉協議会

## 135 相染閣の利用状況

年度	開館日数	年間延べ利用者数	1日平均利用者数	専用室利用回数	
				個室	大ホール
	日	人	人	回	回
平成24年度	339	236,128	697	370	157
平成25年度	341	239,228	702	354	138
平成26年度	341	238,765	700	347	124
平成27年度	342	254,106	743	311	95
平成28年度	341	267,056	783	291	119

資料：相染閣

## 136 上田地域シルバー人材センターの状況

年度	受託総数	受託内訳								年度末 会員数
		技術	技能	事務整理	管理	折衝外交	軽作業	サービス	その他	
	件	件	件	件	件	件	件	件	件	人
平成24年度	15,065	761	3,983	144	922	236	8,131	887	1	1,576
平成25年度	15,078	601	3,863	160	927	222	8,364	940	1	1,540
平成26年度	15,961	555	4,349	160	980	216	8,862	839	-	1,580
平成27年度	15,660	220	4,180	149	1,004	192	9,003	910	2	1,614
平成28年度	16,667	161	3,996	142	1,062	156	9,034	2,114	2	1,570
(平成28年度内訳)										
上田地域	11,511	125	3,072	100	581	101	5,544	1,986	2	1,086
丸子地域	3,306	24	574	27	277	39	2,279	86	-	300
真田地域	1,404	-	323	3	123	10	927	18	-	140
武石地域	446	12	27	12	81	6	284	24	-	44

資料：(公社)上田地域シルバー人材センター

10 福祉・社会保障

137 第1号被保険者介護保険料の状況

年 度	第1号 被保険者 数	普 通 徴 収 保 険 料					
		現年度分			滞納繰越分		
		調定額	不納欠損額	収入未済額	調定額	不納欠損額	収入未済額
	人	千円	千円	千円	千円	千円	千円
平成24年度	42,825	222,570	8	27,134	46,322	10,621	27,951
平成25年度	44,010	228,072	-	25,904	55,000	11,208	33,312
平成26年度	45,033	231,042	-	27,882	59,183	12,393	46,790
平成27年度	45,988	251,212	-	29,184	62,604	12,381	35,913
平成28年度	46,489	234,115	-	28,233	65,111	14,586	35,885

年 度	特別徴収保険料		保 険 料 合 計		
	現年度分		調定額	不納欠損額	収入未済額
	調定額	収入未済額			
	千円	千円	千円	千円	千円
平成24年度	2,415,670	-	2,684,562	10,629	55,085
平成25年度	2,490,376	-	2,773,448	11,208	59,216
平成26年度	2,566,151	-	2,856,376	12,393	74,672
平成27年度	2,892,326	-	3,206,142	12,381	65,097
平成28年度	2,980,541	-	3,279,767	14,586	64,118

(注) 被保険者数は各年度3月31日現在、保険料の数値は各年度5月31日現在。  
資料：高齢者介護課

138 要介護認定の状況

年 度	総 数	各年度3月31日現在						
		要支援1	要支援2	要介護1	要介護2	要介護3	要介護4	要介護5
	人	人	人	人	人	人	人	人
平成24年度	8,379	741	1,097	1,432	1,530	1,308	1,139	1,132
平成25年度	8,596	819	1,100	1,438	1,648	1,280	1,193	1,118
平成26年度	8,827	932	1,198	1,495	1,671	1,260	1,187	1,084
平成27年度	8,958	1,008	1,247	1,571	1,661	1,288	1,119	1,064
平成28年度	8,903	1,020	1,193	1,651	1,604	1,228	1,137	1,070

資料：高齢者介護課

## 139 介護保険の給付の状況

項 目	平成24年度	平成25年度	平成26年度	平成27年度	平成28年度
	千円	千円	千円	千円	千円
合 計	13,137,857	13,553,343	13,841,996	13,790,726	13,865,715
介護サービス等諸費	11,930,767	12,286,795	12,520,836	12,473,967	12,524,622
居宅介護サービス給付費	5,530,284	5,806,109	5,886,413	5,770,610	5,152,759
特例居宅介護サービス給付費	7,820	3,590	2,543	880	1,201
地域密着型介護サービス給付費	1,091,675	1,171,198	1,296,322	1,448,532	2,155,642
施設介護サービス給付費	4,592,822	4,583,086	4,614,993	4,546,893	4,512,717
居宅介護福祉用具購入費	12,154	12,773	11,758	11,834	11,768
居宅介護住宅改修費	34,574	34,924	32,294	31,503	28,221
居宅介護サービス計画給付費	661,438	675,115	676,513	663,715	662,314
介護予防サービス等諸費	511,549	556,590	600,370	582,624	599,111
介護予防サービス給付費	429,561	468,800	507,371	477,059	486,834
地域密着型介護予防サービス給付費	6,104	8,510	10,489	17,092	21,941
介護予防福祉用具購入費	2,972	2,247	2,677	2,663	2,317
介護予防住宅改修費	14,634	14,475	13,728	13,532	13,990
介護予防サービス計画給付費	58,278	62,558	66,105	72,278	74,029
その他諸費	12,700	13,082	13,295	13,066	13,163
審査支払手数料	12,700	13,082	13,295	13,066	13,163
高額介護サービス等費	232,773	240,237	241,110	254,283	276,867
高額介護サービス費	232,634	239,997	240,887	253,950	276,349
高額介護予防サービス費	139	240	223	333	518
高額医療合算介護サービス等費	27,941	28,903	32,865	31,304	37,716
高額医療合算介護サービス費	27,941	28,903	32,865	31,304	37,716
特定入所者介護サービス等費	422,127	427,736	433,520	435,482	414,236
特定入所者介護サービス費	421,075	427,109	433,218	435,363	414,122
特例特定入所者介護サービス費	963	488	195	103	96
特定入所者介護予防サービス費	89	139	107	16	18

資料：高齢者介護課

## 140 配食サービスの利用状況

年 度	利 用 者 数					配 食 数
	総 数	一人暮らし	老夫婦	身障者	その他	
平成24年度	399	275	89	1	34	79,641
平成25年度	384	274	91	1	18	80,831
平成26年度	411	312	89	1	9	87,347
平成27年度	413	337	72	-	4	91,844
平成28年度	401	313	85	-	3	94,832

資料：高齢者介護課

10 福祉・社会保障

141 養護老人ホーム入所者の状況

各年度末日現在

施設名	入所者数				
	平成24年度	平成25年度	平成26年度	平成27年度	平成28年度
総数	134	134	135	135	128
報恩寮	88	88	88	88	86
ベルポートまるこ西	44	44	45	45	40
光の園	2	2	2	2	2
はにしな寮	-	-	-	-	-
静山荘	-	-	-	-	-
香風園	-	-	-	-	-

(注) 上田市出身者のみ

資料：高齢者介護課

142 養護老人ホーム入退所の状況

各年度末日現在

施設名	平成24年度		平成25年度		平成26年度		平成27年度		平成28年度	
	入所	退所	入所	退所	入所	退所	入所	退所	入所	退所
総数	17	16	16	16	17	15	24	25	17	24
報恩寮	13	12	11	11	8	7	12	13	12	14
静山荘	-	-	-	-	-	-	-	-	-	-
ベルポートまるこ西	4	4	5	5	9	8	12	12	5	10
はにしな寮	-	-	-	-	-	-	-	-	-	-
香風園	-	-	-	-	-	-	-	-	-	-
光の園	-	-	-	-	-	-	-	-	-	-
明光園	-	-	-	-	-	-	-	-	-	-

資料：高齢者介護課

143 特別養護老人ホーム別所温泉長寿園入所者の状況

各年度末日現在

年度	定員	入所人員			新入所者			死亡者			退所者(死亡除く)		
		計	男	女	計	男	女	計	男	女	計	男	女
平成24年度	80	78	15	63	20	5	15	17	5	12	1	1	-
平成25年度	80	80	17	63	27	6	21	25	4	21	1	-	1
平成26年度	84	83	17	66	23	6	17	18	5	13	3	1	2
平成27年度	84	84	17	67	16	2	14	13	5	8	2	-	2
平成28年度	84	84	13	71	29	3	26	14	1	13	15	3	12

年度	郡市別入所者			最高年齢		最低年齢		平均年齢		
	上田市	小県郡	その他	男	女	男	女	全体	男	女
平成24年度	73	5	-	94	104	57	71	88.2	77.8	90.7
平成25年度	74	6	-	95	104	67	71	87.8	80.6	89.6
平成26年度	79	4	-	99	105	68	72	88.0	79.1	90.3
平成27年度	80	3	1	89	106	69	67	88.6	79.2	90.4
平成28年度	81	3	-	90	106	66	68	89.0	79.1	90.9

資料：社会福祉法人 別所清明会

## 144 特別養護老人ホーム室賀の里入所者の状況

各年度末日現在

年 度	定員	入 所 人 員			新 入 所 者			死 亡 者			退所者(死亡除く)		
		計	男	女	計	男	女	計	男	女	計	男	女
平成24年度	50	48	6	42	7	-	7	9	-	9	-	-	-
平成25年度	68	68	13	55	30	9	21	11	2	9	1	-	1
平成26年度	68	68	13	55	18	5	13	17	4	13	1	1	-
平成27年度	68	66	11	55	22	7	15	22	8	14	2	1	1
平成28年度	68	68	12	56	24	8	16	22	7	15	2	-	2

年 度	郡 市 別 入 所 者			最 高 年 齢		最 低 年 齢		平 均 年 齢		
	上田市	小県郡	その他	男	女	男	女	全体	男	女
平成24年度	47	1	-	85	104	74	72	87.6	79.5	88.8
平成25年度	66	2	-	93	103	74	73	88.1	85.5	89.1
平成26年度	66	2	-	93	104	66	74	87.9	83.5	90.5
平成27年度	65	1	-	91	105	67	75	88.6	83.7	89.7
平成28年度	68	-	-	96	98	68	76	88.3	89.6	88.8

資料：社会福祉法人 上田しいのみ会

## 145 特別養護老人ホームうえだ敬老園入所者の状況

各年度末日現在

年 度	定員	入 所 人 員			新 入 所 者			死 亡 者			退所者(死亡除く)		
		計	男	女	計	男	女	計	男	女	計	男	女
平成24年度	110	109	29	80	35	13	22	30	11	19	2	1	1
平成25年度	110	108	30	78	35	10	25	36	10	26	1	-	1
平成26年度	110	106	28	78	27	8	19	27	9	18	2	1	1
平成27年度	110	108	29	79	34	19	15	26	15	11	2	2	-
平成28年度	110	108	26	82	37	13	24	37	14	23	3	2	1

年 度	郡 市 別 入 所 者			最 高 年 齢		最 低 年 齢		平 均 年 齢		
	上田市	小県郡	その他	男	女	男	女	全体	男	女
平成24年度	87	20	2	96	105	71	72	87.1	85.2	87.8
平成25年度	89	18	1	100	106	69	73	87.6	84.8	88.7
平成26年度	88	18	-	101	107	70	72	88.3	85.2	89.4
平成27年度	84	19	5	102	108	71	73	87.2	85.1	89.6
平成28年度	91	16	1	103	104	67	74	86.5	85.0	89.3

資料：社会福祉法人 敬老園

10 福祉・社会保障

146 特別養護老人ホームローマンうえだ入所者の状況

各年度末日現在

年 度	定員	入 所 人 員			新 入 所 者			死 亡 者			退所者(死亡除く)		
		計	男	女	計	男	女	計	男	女	計	男	女
平成24年度	90	89	12	77	18	4	14	19	5	14	2	-	2
平成25年度	90	89	17	72	26	11	15	23	5	18	3	1	2
平成26年度	93	93	16	77	27	5	22	23	5	18	3	1	2
平成27年度	93	92	13	79	20	1	19	25	5	20	3	1	2
平成28年度	93	93	14	79	27	6	21	28	5	23	1	-	1

年 度	郡 市 別 入 所 者			最 高 年 齢		最 低 年 齢		平 均 年 齢		
	上田市	小県郡	その他	男	女	男	女	全体	男	女
平成24年度	78	5	6	98	104	76	64	88.3	86.3	88.1
平成25年度	79	10	-	100	101	75	65	88.4	88.4	88.3
平成26年度	82	11	-	99	102	73	72	88.3	85.7	88.9
平成27年度	82	10	-	97	103	74	73	88.2	85.4	88.6
平成28年度	81	11	-	99	104	75	70	88.2	85.9	88.7

資料：社会福祉法人 ジェイエー長野会

147 特別養護老人ホームしおがわ敬老園入所者の状況

各年度末日現在

年 度	定員	入 所 人 員			新 入 所 者			死 亡 者			退所者(死亡除く)		
		計	男	女	計	男	女	計	男	女	計	男	女
平成24年度	70	68	12	56	30	6	24	30	5	25	2	-	2
平成25年度	70	69	12	57	24	5	19	22	5	17	2	-	2
平成26年度	70	70	12	58	18	4	14	13	3	10	4	1	3
平成27年度	70	70	12	58	30	7	23	36	10	26	-	-	-
平成28年度	70	70	10	60	17	4	13	10	3	7	1	-	1

年 度	郡 市 別 入 所 者			最 高 年 齢		最 低 年 齢		平 均 年 齢		
	上田市	小県郡	その他	男	女	男	女	全体	男	女
平成24年度	58	5	5	93	104	67	68	86.0	78.2	87.7
平成25年度	58	5	6	94	105	69	69	87.5	80.5	89.0
平成26年度	59	5	6	99	106	69	70	87.9	81.1	89.3
平成27年度	59	5	6	96	101	61	71	87.5	82.7	88.2
平成28年度	61	4	5	93	102	62	72	87.6	82.0	88.6

資料：社会福祉法人 敬老園



## 148 特別養護老人ホームベルポートまるこ東入所者の状況

各年度末日現在

年 度	定員	入 所 人 員			新 入 所 者			死 亡 者			退所者(死亡除く)		
		計	男	女	計	男	女	計	男	女	計	男	女
平成24年度	110	109	26	83	28	9	19	26	10	16	2	1	1
平成25年度	110	110	27	83	30	9	21	28	8	20	1	-	1
平成26年度	110	109	27	82	21	5	16	17	4	13	5	1	4
平成27年度	110	110	29	81	31	9	22	28	7	21	2	-	2
平成28年度	110	109	31	78	32	11	21	27	8	19	6	-	6

年 度	郡 市 別 入 所 者			最 高 年 齢		最 低 年 齢		平 均 年 齢		
	上田市	小県郡	その他	男	女	男	女	全体	男	女
平成24年度	75	12	22	98	104	64	61	85.6	83.2	86.4
平成25年度	76	13	21	99	105	65	62	85.5	83.3	86.2
平成26年度	75	13	21	100	106	66	63	86.0	82.9	87.0
平成27年度	77	13	20	101	103	67	52	85.8	82.8	86.8
平成28年度	76	12	21	99	98	67	53	85.2	83.0	87.5

資料：社会福祉法人 大樹会

## 149 特別養護老人ホームアザレアンさなだ入所者の状況

各年度末日現在

年 度	定員	入 所 人 員			新 入 所 者			死 亡 者			退所者(死亡除く)		
		計	男	女	計	男	女	計	男	女	計	男	女
平成24年度	40	40	7	33	10	3	7	8	3	5	3	-	3
平成25年度	40	40	7	33	16	5	11	15	5	10	-	-	-
平成26年度	30	29	9	20	8	5	3	7	-	7	2	1	1
平成27年度	30	30	10	20	6	-	6	6	-	6	-	-	-
平成28年度	30	30	9	21	10	2	8	7	3	4	3	1	2

年 度	郡 市 別 入 所 者			最 高 年 齢		最 低 年 齢		平 均 年 齢		
	上田市	小県郡	その他	男	女	男	女	全体	男	女
平成24年度	32	3	5	86	94	65	68	84.2	79.2	85.3
平成25年度	33	3	4	88	95	67	69	87.1	80.3	85.9
平成26年度	22	4	3	92	101	68	73	87.8	82.6	90.2
平成27年度	24	3	3	93	95	69	70	85.2	81.7	87.0
平成28年度	23	2	5	93	98	70	77	87.0	82.7	88.8

資料：社会福祉法人 恵仁福祉協会

10 福祉・社会保障

150 依田窪特別養護老人ホーム入所者の状況

各年度末日現在

年 度	定員	入 所 人 員			新 入 所 者			死 亡 者			退 所 者 (死亡除く)		
		計	男	女	計	男	女	計	男	女	計	男	女
平成24年度	50	50	9	41	14	2	12	14	3	11	-	-	-
平成25年度	50	50	10	40	21	3	18	20	4	16	1	-	1
平成26年度	50	50	9	41	10	-	10	12	-	12	-	-	-
平成27年度	50	50	10	40	16	5	11	14	4	10	2	-	2
平成28年度	50	50	9	41	21	4	17	19	4	15	2	1	1

年 度	郡 市 別 入 所 者			最 高 年 齢		最 低 年 齢		平 均 年 齢		
	上田市	小県郡	その他	男	女	男	女	全体	男	女
平成24年度	20	27	3	99	98	73	68	87.2	84.8	84.7
平成25年度	22	25	3	99	99	77	69	86.0	84.3	86.4
平成26年度	24	22	4	100	100	78	70	86.4	85.4	82.4
平成27年度	22	23	5	93	96	72	71	85.6	83.8	86.0
平成28年度	26	21	3	92	104	73	73	86.1	82.4	86.9

資料：社会福祉法人 依田窪福祉会

151 障がい者福祉の状況

各年度末日現在

年 度	身 体 障 がい 者				知 的 障 がい 者		精 神 障 がい 者	
	身体障害者手帳交付		補装具の交付・修理		療育手帳所持者数		精神障害者	通院医療
	総数	うち児童	交付	修理	総数	うち児童	保健福祉手帳所持者数	費受給者数
平成24年度	6,900	91	169	143	1,409	336	1,165	2,292
平成25年度	6,871	86	134	129	1,431	318	1,268	2,220
平成26年度	6,744	86	147	134	1,454	313	1,324	2,614
平成27年度	6,650	87	152	113	1,484	310	1,284	2,533
平成28年度	6,533	81	159	121	1,518	316	1,353	2,670

## 障がい者福祉の状況 ー続きー

## 障がい者福祉サービス費(自立支援給付費)の支給状況

年 度	合 計	居宅介護	児童デイ	短期入所	施設支援	共同生活	育成・ 更生医療	療養介護
	千円	千円	千円	千円	千円	千円	千円	千円
平成24年度	2,563,678	194,114	-	38,321	1,868,625	197,573	58,148	22,523
平成25年度	2,734,404	206,937	-	38,535	1,896,984	225,859	78,339	26,772
平成26年度	2,918,391	208,138	-	39,972	2,027,168	224,603	89,805	26,442
平成27年度	3,103,223	240,126	-	37,904	2,138,234	241,839	98,556	28,457
平成28年度	3,262,098	264,033	-	39,504	2,221,189	260,457	111,957	28,126

年 度	補 装 具	特 別 対 策 費	計 画 作 成 費	児 童 支 援 給 付 費	特定障害者 特別給付費
	千円	千円	千円	千円	千円
平成24年度	27,348	9,980	6,569	140,477	-
平成25年度	23,529	565	16,898	166,023	53,943
平成26年度	26,680	-	29,642	191,775	54,169
平成27年度	24,844	-	37,733	208,943	46,588
平成28年度	30,821	-	52,210	206,764	47,037

(注) 児童デイは平成23年度で終了

育成・更生医療は平成25年度から育成医療が追加(権限委譲)

特別対策費は平成25年度で終了

特定障害者特別給付費は平成25年度に新設ではなく、施設支援・共同生活支援等の一部を分けたもの(国の補助区分に分けたもの)

## 地域生活支援事業の支給状況

年 度	合 計	移動支援 事業	日中一時 支援事業	日常生活 用具給付 事業	訪問入浴 サービス 事業
	千円	千円	千円	千円	千円
平成24年度	135,217	84,344	14,480	32,818	3,575
平成25年度	134,714	85,080	12,687	32,395	4,550
平成26年度	133,825	83,466	10,817	33,068	6,474
平成27年度	137,599	83,908	10,296	34,786	8,609
平成28年度	142,920	87,894	10,413	33,992	10,621

## 自立支援医療費(育成・更生医療)の支給状況

年 度	件 数	給 付 費
	件	千円
平成24年度	580	58,148
平成25年度	774	78,339
平成26年度	981	89,805
平成27年度	1,093	98,556
平成28年度	1,147	111,957

(注) 平成25年度から育成医療が追加(権限委譲)

平成26年度から件数をレセプトの件数に統一

資料：障がい者支援課

10 福祉・社会保障

152 障害者手帳等交付の内訳

身体障害者手帳 各年度末日現在

年 度	総 数	視 覚 障 が い	聴 覚 障 が い	平 衡 機 能 障 が い	音 声 言 語 機 能 障 が い	肢 体 不 自 由	内 部 障 が い
	人	人	人	人	人	人	人
平成24年度	6,900	375	542	5	74	4,239	1,665
平成25年度	6,871	371	540	5	70	4,195	1,690
平成26年度	6,744	352	529	5	71	4,090	1,697
平成27年度	6,650	352	500	6	62	4,009	1,721
平成28年度	6,533	349	503	6	67	3,847	1,761

療育手帳 各年度末日現在

年 度	総 数	A1	A2	B1	B2
	人	人	人	人	人
平成24年度	1,409	432	18	481	478
平成25年度	1,431	430	15	489	497
平成26年度	1,454	428	14	494	518
平成27年度	1,484	437	15	488	544
平成28年度	1,518	438	17	479	584

精神障害者保健福祉手帳 各年度末日現在

年 度	総 数	1 級	2 級	3 級
	人	人	人	人
平成24年度	1,165	629	444	92
平成25年度	1,268	686	476	106
平成26年度	1,324	707	502	115
平成27年度	1,284	629	527	128
平成28年度	1,353	669	557	127

資料：障がい者支援課

153 点字図書館の利用状況

点字図書

年 度	蔵 書 数	利 用 者 数				貸 出 数			
		総数	市内	県内	県外	総数	市内	県内	県外
	冊	人	人	人	人	冊	冊	冊	冊
平成24年度	48,465	333	32	134	167	5,791	201	2,042	3,548
平成25年度	49,349	327	32	131	164	4,779	176	1,618	2,985
平成26年度	46,139	323	32	128	163	4,979	151	2,064	2,764
平成27年度	46,703	324	32	129	163	5,046	123	2,474	2,449
平成28年度	44,395	318	31	129	158	4,958	122	2,561	2,275

デイジー録音図書

年 度	蔵 書 数	利 用 者 数				貸 出 数			
		総数	市内	県内	県外	総数	市内	県内	県外
	種	人	人	人	人	冊	冊	冊	冊
平成24年度	5,148	184	30	154	-	9,015	891	2,323	5,801
平成25年度	5,304	201	34	167	-	8,780	589	2,160	6,031
平成26年度	5,531	207	33	174	-	8,250	369	1,846	6,035
平成27年度	5,694	220	33	187	-	8,462	903	1,159	6,400
平成28年度	5,843	226	34	192	-	7,158	958	748	5,452

資料：点字図書館

## 154 保育所の概況

各年4月1日現在

年 度	保 育 所 数	職 員 数				定 員	申 請 者 数	児 童 数					
		総数	園長	保育士	その他			総数	年 齢 別		子 ども・子 育 て 支 援 法		
									3歳 未 満 児	3歳 以 上 児	支 給 認 定 こ ども 数	私 的 契 約 児	
平成24年度	41	706	40	525	141	4,075	3,627	3,627	793	2,834	3,576	51	
平成25年度	41	733	40	543	150	4,075	3,549	3,549	877	2,672	3,495	54	
平成26年度	41	734	40	541	153	4,080	3,539	3,539	892	2,647	3,504	56	
平成27年度	41	845	39	608	198	4,110	3,592	3,592	968	2,624	3,571	21	
平成28年度	45	926	43	656	227	4,120	3,749	3,749	1,048	2,701	3,727	22	
(平成28年度内訳)													
公立保育所	31	547	29	378	140	2,935	2,538	2,538	635	1,903	2,518	20	
私立保育園等	14	379	14	278	87	1,185	1,211	1,211	413	798	1,209	2	

資料：保育課

児童数については、平成26年度までは児童福祉法による措置数を表したもの

私立保育園等には、認定こども園 地域型保育事業を含む

## 155 乳児院の状況

年 度	入 院 児 数 ( 各 年 度 4 月 1 日 現 在 )				年 間 の 移 動	
	総 数	0～1歳未満	1～2歳未満	2歳以上	新入院児	退院児
平成18年度	9	5	4	-	9	10
平成19年度	8	1	6	1	13	13
平成20年度	8	2	4	2	11	11
平成21年度	8	3	4	1	6	5
平成22年度	9	3	4	2	7	16

(注) 上田市乳児院は平成23年4月1日に廃止

資料：乳児院

## 156 児童館の利用状況

年 度	総 数	朝 日 が 丘	緑 が 丘	川 辺 町	秋 和	東 塩 田	大 星	神 科
平成24年度	77,715	5,718	5,274	8,808	4,095	6,606	9,887	13,770
平成25年度	78,703	6,162	6,688	8,282	4,217	5,229	9,253	14,045
平成26年度	80,482	7,480	7,100	9,126	3,915	4,814	8,316	14,622
平成27年度	85,490	7,590	7,068	9,472	3,802	4,276	9,130	15,106
平成28年度	81,715	6,812	6,381	9,649	3,455	4,568	11,951	13,869

年 度	神 川	下 丸 子	真 田	武 石
平成24年度	8,035	950	1,664	12,908
平成25年度	7,819	943	1,473	14,592
平成26年度	8,223	696	1,902	14,288
平成27年度	11,858	653	2,078	14,457
平成28年度	10,014	994	1,499	12,523

(注) 小学生から高校生までの利用者

資料：学校教育課

10 福祉・社会保障

157 児童クラブの利用状況

年 度	総 数	豊 殿	中 塩 田	川 西	塩 田 西	浦 里	東 部	川 辺
	人	人	人	人	人	人	人	人
平成24年度	162,968	12,586	10,767	7,305	7,168	3,058	16,556	12,070
平成25年度	163,601	11,510	10,072	8,563	7,095	2,381	17,415	13,339
平成26年度	170,874	9,749	12,328	9,848	6,549	3,196	18,340	16,542
平成27年度	182,483	9,527	14,637	11,345	5,233	2,938	19,457	17,519
平成28年度	196,249	10,345	17,069	12,024	5,355	2,783	22,578	18,497

年 度	清 明	西 部	塩 尻	神 川	東 塩 田	丸子中央	丸子北	塩 川
	人	人	人	人	人	人	人	人
平成24年度	9,291	8,757	7,401	9,533	5,312	12,576	15,300	6,114
平成25年度	10,010	9,612	8,084	10,807	5,331	12,664	12,170	6,435
平成26年度	10,478	7,570	8,199	11,492	5,411	13,807	10,932	6,217
平成27年度	10,791	10,290	7,749	14,194	5,615	13,814	11,138	6,091
平成28年度	11,104	11,238	7,721	14,472	5,511	13,967	13,528	7,638

年 度	西 内	本 原	長	傍 陽	菅 平
	人	人	人	人	人
平成24年度	1,337	9,633	2,814	4,487	903
平成25年度	1,049	8,851	2,908	4,248	1,057
平成26年度	1,752	10,409	2,786	3,903	1,366
平成27年度	1,677	11,922	3,745	3,530	1,271
平成28年度	1,497	12,384	4,037	3,855	646

資料：学校教育課

158 学童保育所の利用状況

年 度	総 数	太郎の家	バッタの家	どんぐり	トットの家	たんぼぼ	ピーターパン
	人	人	人	人	人	人	人
平成24年度	52,901	8,003	6,901	9,292	11,917	11,741	5,047
平成25年度	53,529	6,606	7,498	9,506	11,420	11,652	6,847
平成26年度	55,141	6,556	7,997	10,112	11,657	12,766	6,053
平成27年度	64,486	8,912	8,915	14,092	13,256	12,997	6,314
平成28年度	66,706	8,974	9,438	17,862	11,740	13,517	5,175

資料：学校教育課

159 ふれあい福祉センターの利用状況

年 度	利用団体数	利用人数
	団体	人
平成24年度	2,537	37,897
平成25年度	2,524	35,296
平成26年度	2,315	31,015
平成27年度	2,647	34,414
平成28年度	2,432	34,984

資料：社会福祉協議会

## 160 家庭児童相談室の相談別受付状況

年 度	総 数	性格・生活習慣等	知能・言語	学 校 生 活 等			非 行	家 族 関 係	環 境 福 祉	心 身 障 害	そ の 他
				人 間 関 係	登 校 拒 否	そ の 他					
平成24年度	427	58	104	18	21	9	18	95	30	12	62
平成25年度	486	145	37	17	28	7	23	194	7	14	14
平成26年度	420	119	11	15	34	14	19	151	20	15	22
平成27年度	417	96	7	17	45	23	3	145	28	24	29
平成28年度	501	107	14	18	32	27	6	184	39	41	33

資料：子育て・子育て支援課

## 161 相談事業利用状況

年 度	心 配 ご と 相 談	児 童 相 談	結 婚 相 談			
			登 録 者 数	成 立 組 数		成 立 組 数
				男	女	
平成24年度	65	188	526	379	147	5
平成25年度	64	-	590	419	171	6
平成26年度	86	-	629	438	191	5
平成27年度	233	-	690	484	206	7
平成28年度	96	-	761	531	230	12

(注) 児童相談は平成25年3月で事業終了

資料：社会福祉協議会

## 162 募金の状況

年 度	一 般 共 同 募 金					目 標 額 対 比
	目 標 額	実 績 額	街 頭	戸 別 (自治会 扱 分 含 む)	そ の 他	
平成24年度	29,210,000	30,172,095	399,121	27,517,677	2,255,297	103.3
平成25年度	29,135,000	29,088,347	465,337	26,627,756	1,995,254	99.8
平成26年度	28,945,000	28,605,379	455,286	26,195,919	1,954,174	98.8
平成27年度	28,145,000	28,247,725	399,737	25,794,466	2,053,522	100.4
平成28年度	19,035,000	19,587,912	326,203	17,496,885	1,764,824	102.9

年 度	日 本 赤 十 字 社 社 資 募 集		
	目 標 額	実 績 額	目 標 額 対 比
平成24年度	24,117,000	16,186,757	67.1
平成25年度	22,607,000	15,130,995	66.9
平成26年度	22,952,000	15,428,851	67.2
平成27年度	22,576,000	14,931,343	66.1
平成28年度	22,539,000	15,019,542	66.6

資料：長野県共同募金会上田市支会(社会福祉協議会内)、日本赤十字社長野県支部上田市地区(福祉課内)

10 福祉・社会保障

163 国民健康保険の概況

年 度	被 保 険 者			保 険 税		療 養 の 給 付	
	世 帯 数	人 員 数	総 人 口 対 比	調 定 額	被 保 険 者 1 人 当 たり	件 数	金 額
	世帯	人	%	千円	円	件	千円
平成23年度	24,078	41,578	26.20	3,740,563	89,965	626,653	12,674,536
平成24年度	23,986	41,149	25.50	3,695,644	89,811	627,754	12,542,482
平成25年度	23,746	40,088	24.92	3,626,444	90,462	633,430	13,007,765
平成26年度	23,328	38,797	24.27	3,447,311	88,855	637,813	13,048,910
平成27年度	22,915	37,550	23.55	3,319,310	88,397	630,882	13,303,195

年 度	療 養 費		葬 祭 費		出 産 育 児 一 時 金	
	件 数	金 額	件 数	金 額	件 数	金 額
	件	千円	件	千円	件	千円
平成23年度	15,426	138,753	220	11,000	159	66,679
平成24年度	15,935	136,890	200	10,000	172	71,940
平成25年度	15,131	127,616	221	11,050	141	58,950
平成26年度	14,204	126,014	240	12,000	151	62,984
平成27年度	13,684	122,740	230	11,500	144	59,679

(注) 被保険者の世帯数、人員数は各年度3月31日現在  
資料：国保年金課

164 国民健康保険の給付の状況

平成27年度

区 分	総 数	療 養 給 付						療 養 費	
		入 院	入 院 外	歯 科	調 剤	食 事	訪 問 看 護		
	件	件	件	件	件	件	件	件	
件 数	計	644,566	9,107	322,504	66,391	232,078	(8,724)	802	13,684
	一般	607,018	8,688	303,679	62,287	218,733	(8,320)	730	12,901
	退職	37,548	419	18,825	4,104	13,345	(404)	72	783
費 用 額	計	13,492,051	4,864,564	4,311,506	834,162	3,309,403	(259,706)	56,547	122,740
	一般	12,444,184	4,608,543	4,071,583	783,278	2,813,909	(249,207)	51,002	115,869
	退職	1,047,867	256,021	239,923	50,884	495,494	(10,499)	5,545	6,871
1 件 当 たり 費 用 額	計	20,932	534,157	13,369	12,564	14,260	29,769	70,507	8,970
	一般	20,501	530,449	13,408	12,575	12,865	29,953	69,866	8,981
	退職	27,907	611,029	12,745	12,399	37,130	25,988	77,014	8,775
1 人 当 たり 受 診 件 数	計	16.72	0.24	8.36	1.72	6.02	(0.23)	0.02	0.35
	一般	16.66	0.24	8.33	1.71	6.00	(0.23)	0.02	0.35
	退職	17.76	0.20	8.90	1.94	6.31	(0.19)	0.03	0.37

(注) 老人保健分を除く。( )内は総数に含めない。  
資料：国保年金課



## 165 国民年金被保険者の状況

年 度	被保険者 総 数	第 1 号 被保険者				第 3 号 被保険者	保 険 料 免 除 者	免 除 率
		加入率	強制加入者	任意加入者	被保険者			
	人	人	%	人	人	人	人	%
平成23年度	32,263	21,454	13.51	21,193	261	10,809	6,578	31.03
平成24年度	31,647	21,175	13.12	20,928	247	10,472	6,665	31.80
平成25年度	30,544	20,285	12.61	20,066	219	10,259	6,936	34.60
平成26年度	29,472	19,351	12.11	19,158	193	10,121	6,859	35.45
平成27年度	28,509	18,532	11.62	18,311	221	9,977	6,314	34.07

年 度	法定免除	申 請 免 除 及 び 学 生 納 付 特 例 数						
		計	全額免除	3/4免除	半額免除	1/4免除	納付猶予	学生納付特例
	人	人	人	人	人	人	人	人
平成23年度	1,591	4,987	2,261	269	137	62	460	1,798
平成24年度	1,651	5,014	2,320	256	131	79	418	1,810
平成25年度	1,652	5,284	2,432	257	135	57	474	1,929
平成26年度	1,661	5,198	2,267	262	158	71	435	2,005
平成27年度	1,690	4,624	2,029	205	119	30	390	1,851

(注) 「加入率」…第1号被保険者÷各年度末住民基本台帳人口

資料：国保年金課(日本年金機構小諸年金事務所)

## 166 国民年金受給者の状況

年 度	受給者 総 数	受 給 者 数					年 金 額	老 齢 福 祉 年 金	
		計	老 齢 基 礎 年 金	障 害 基 礎 年 金	遺 族 基 礎 年 金	寡 婦 年 金		受給者数	年金額
	人	人	人	人	人	人	千円	人	千円
平成23年度	43,598	43,592	40,119	3,071	362	40	29,442,746	6	1,297
平成24年度	45,089	45,085	41,478	3,185	385	37	30,651,896	4	489
平成25年度	46,397	46,394	42,757	3,256	345	36	31,781,537	3	86
平成26年度	47,515	47,512	43,832	3,316	338	26	32,309,134	3	86
平成27年度	48,646	48,643	44,901	3,381	339	22	33,622,335	3	86

資料：国保年金課(日本年金機構小諸年金事務所)

## 1 1 健康・医療・環境

## 167 医療等施設の状況

年 度	病 院						
	病院数	病床数					
		計	精神	感染症	結核	一般	療養
	所	床	床	床	床	床	床
平成24年度	13	2,371	467	4	-	990	910
平成25年度	13	2,371	467	4	-	983	917
平成26年度	13	2,338	467	4	-	982	885
平成27年度	13	2,314	456	4	-	1,011	843
平成28年度	13	2,314	456	4	-	1,011	843

年 度	一 般 診 療 所		歯 科 診 療 所	助 産 所	施 術 所		歯 科 技 工 所	薬 局
	診療所数	病床数			あんま・マッサージ・指圧・はり・きゅう	柔道整復		
	所	床	所	所	所	所	所	所
平成24年度	108	153	79	2	101	50	34	79
平成25年度	108	149	78	2	101	52	33	83
平成26年度	104	149	77	1	104	53	34	83
平成27年度	102	149	77	1	106	55	34	91
平成28年度	91	143	76	-	108	56	34	90

(注) 各年4月1日現在の数値。薬局のみ各年年度末の数値。

資料：上田保健福祉事務所

## 168 医療等従事者数

年 次	医師	歯科医師	薬剤師	保健師	助産師	看護師	准看護師	歯科衛生士	歯科技工士
	人	人	人	人	人	人	人	人	人
平成22年	247	115	310	84	23	1,229	693	188	57
平成24年	248	116	314	96	32	1,320	693	177	57
平成26年	257	117	332	90	40	1,335	689	183	60

(注) 1 隔年調査

2 医師、歯科医師、薬剤師は、「医師・歯科医師・薬剤師調査」(各年12月31日現在)による。  
なお、医師数及び歯科医師数は医療施設従事者数、薬剤師数は、薬局及び医療施設従事者数。

3 保健師、助産師、看護師、准看護師、歯科衛生士、歯科技工士は、「医療従事者届」(各年12月31日現在)による。

資料：上田保健福祉事務所

## 169 感染症等の発症状況

項 目	患 者 数				
	平成24年	平成25年	平成26年	平成27年	平成28年
総 数	99	233	849	21	33
二類感染症	17	15	14	16	17
結核	-	-	-	-	-
ジフテリア	-	-	-	-	-
急性灰白髄炎	-	-	-	-	-
三類感染症	57	9	5	4	3
腸管出血性大腸菌感染症	-	-	-	-	-
コレラ	-	-	-	-	-
細菌性赤痢	-	1	1	1	-
パラチフス	1	-	-	-	-
腸チフス	-	-	-	-	-
四類感染症	-	-	-	-	-
A型肝炎	-	-	-	-	-
レジオネラ症	-	2	3	-	-
つつが虫病	-	1	-	-	-
デング熱	-	-	-	-	1
食 中 毒	24	205	826	-	12

(注) 上田保健福祉事務所管内の数値

資料：上田保健福祉事務所

## 170 結核の発生状況

年 次	新 規 登 録 者 数	
	上田保健福祉事務所管内	うち上田市
	人	人
平成24年	17	15
平成25年	15	13
平成26年	14	12
平成27年	16	9
平成28年	17	13

資料：上田保健福祉事務所

## 171 健康相談の状況

年 度	相 談 件 数							電話相談 件
	総数 件	乳幼児 件	妊産婦 件	生活習慣病 件	精神 件	難病 件	その他 件	
平成24年度	3,085	2,503	68	501	8	1	4	18,392
平成25年度	3,466	2,546	62	841	3	-	14	8,045
平成26年度	3,051	2,155	36	784	3	-	73	18,245
平成27年度	3,038	2,216	27	693	4	-	98	19,208
平成28年度	2,971	2,349	27	535	7	-	53	18,309

資料：健康推進課

11 健康・医療・環境

172 死因別死亡者数

年次	総 数	結 核	悪 性 新 生 物	糖 尿 病	高 血 圧 性 疾 患	心 疾 患	脳 血 管 疾 患	肺 炎	慢 性 閉 塞 性 肺 疾 患	胃 潰 瘍 及 び 十 二 指 腸 潰 瘍	肝 疾 患	腎 不 全	老 衰	不 慮 の 事 故	自 殺	そ の 他
	人	人	人	人	人	人	人	人	人	人	人	人	人	人	人	人
平成22年	1,758	1	427	28	12	267	280	146	30	5	27	33	98	57	26	321
平成23年	1,758	3	460	45	7	269	245	163	18	-	28	28	108	58	39	287
平成24年	1,757	4	474	19	5	273	252	186	28	3	14	37	113	53	33	263
平成25年	1,850	2	474	26	6	289	255	202	20	6	15	34	133	55	27	306
平成26年	1,841	-	462	14	14	301	216	165	28	10	20	31	126	59	33	362

資料：健康推進課

## 173 予防接種の実施及び各種検診の状況

## ○予防接種

## A類疾病

年 度	四種混合 (百日咳・ジ フテリア・破 傷風・ポリ オ)	三種混合 (百日咳・ ジフテリ ア・破傷 風)	小児マヒ (ポリオ)	二種混合 (ジフテリ ア・破傷 風)	麻しん 風しん (MR)	麻しん	風しん	日本脳炎	結核 (BCG)
	(延)人	(延)人	(延)人	人	(延)人	人	人	(延)人	人
平成24年度	1,323	3,982	4,260	1,471	5,446	-	3	7,553	1,199
平成25年度	4,085	1,324	1,199	1,489	2,756	-	-	6,413	1,104
平成26年度	4,896	237	463	1,485	2,436	-	-	5,356	1,189
平成27年度	4,844	13	105	1,300	2,390	-	-	3,810	1,229
平成28年度	4,824	2	42	957	2,418	-	-	5,255	1,164

年 度	ヒブ 感染症	肺炎球菌 感染症 (小児)	子宮頸 がん	水痘
	(延)人	(延)人	(延)人	(延)人
平成24年度				
平成25年度	5,460	5,311	368	
平成26年度	4,897	4,882	5	3,031
平成27年度	4,810	4,814	2	2,601
平成28年度	4,585	4,576	2	2,194

(注) 平成24年9月からポリオのワクチンが不活化ワクチンに切り替えられ、接種方法が変更された。  
平成24年11月から四種混合ワクチン(三種混合にポリオが追加されたもの)が導入された。  
平成25年4月からヒブ、小児用肺炎球菌、子宮頸がんが定期予防接種となった。  
平成26年10月から水痘が定期予防接種となった。

## B類疾病

年 度	インフル エンザ (高齢者)	肺炎球菌 感染症 (高齢者)
	人	人
平成24年度	22,621	
平成25年度	23,731	
平成26年度	24,927	4,457
平成27年度	24,500	3,635
平成28年度	25,238	4,841

(注) 平成26年10月から高齢者用肺炎球菌が定期予防接種となった。

## 予防接種の実施及び各種検診の状況 ー続きー

## ○各種検診

年 度	胃 検 診			子 宮 が ん 検 診			乳房検診(マンモグラフィ検診)		
	受診者 数	要精検 者数	率	受診者 数	要精検 者数	率	受診者 数	要精検 者数	率
	人	人	%	人	人	%	人	人	%
平成24年度	4,551	429	9.4	3,587	72	2.0	3,110	306	9.8
平成25年度	4,284	339	7.9	3,733	100	2.7	3,136	313	10.0
平成26年度	3,968	278	7.0	4,467	112	2.5	3,477	416	12.0
平成27年度	3,825	300	7.8	3,626	84	2.3	2,855	261	9.1
平成28年度	3,447	262	7.6	3,581	79	2.2	2,926	301	10.3

年 度	大 腸 検 診			肺 が ん 検 診		
	受診者 数	要精検 者数	率	受診者 数	要精検 者数	率
	人	人	%	人	人	%
平成24年度	7,415	497	6.7	5,644	188	3.3
平成25年度	7,853	588	7.5	4,957	165	3.3
平成26年度	7,919	599	7.6	4,856	148	3.0
平成27年度	8,257	662	8.0	4,977	180	3.6
平成28年度	7,333	568	7.7	5,346	106	2.0

(注) 子宮がん検診は、平成25年度からベセスダシステムによる分類方法に変更された。

資料：健康推進課

## 174 市立産婦人科病院の状況

年 度	ベッド 数	利 用 者 数			職 員 数				
		入院者 延べ数	外 来 患 者	分 べ ん 数	医 師	看 護 師	薬 剤 師	栄 養 士	事 務 給 食 員 等
		人	人	人	人	人	人	人	人
平成24年度	27	4,827	12,577	429	2	27	-	-	4
平成25年度	27	5,848	11,925	427	2	25	-	-	4
平成26年度	27	6,223	13,110	441	2	23	-	-	4
平成27年度	27	6,729	13,922	461	2	24	-	-	4
平成28年度	27	6,061	13,889	470	2	26	-	-	4

資料：市立産婦人科病院

## 175 内科小児科初期救急センターの利用状況

## ○小児科初期救急センターの利用状況

年 度	診 療 日 数	受 診 者 数			電 話 相 談	
		計	就学前児童	小学生		中学生
	日	人	人	人	人	件
平成24年度	291	1,662	1,230	333	99	1,076
平成25年度	357	2,115	1,562	424	129	1,405
平成26年度	357	1,743	1,215	410	118	1,560
平成27年度	358	1,811	1,276	395	140	1,437
平成28年度	357	1,860	1,291	419	150	1,412

## 平成28年度利用者在住地区別内訳

	合 計	上田市	東御市	坂城町	青木村	長和町	その他・不明
	人	人	人	人	人	人	人
受 診 者	1,860	1,400	190	95	37	28	110
	件	件	件	件	件	件	件
電 話 相 談	1,412	798	106	56	12	16	424

## ○内科初期救急センターの利用状況

年 度	診 療 日 数	受 診 者 数	電 話 相 談
	日	人	件
平成24年度	291	1,203	288
平成25年度	357	1,400	537
平成26年度	357	1,188	612
平成27年度	358	1,216	664
平成28年度	357	1,287	652

## 平成28年度利用者在住地区別内訳

	合 計	上田市	東御市	坂城町	青木村	長和町	その他・不明
	人	人	人	人	人	人	人
受 診 者	1,287	1,091	62	40	33	8	53
	件	件	件	件	件	件	件
電 話 相 談	652	426	36	19	6	9	156

資料：健康推進課

## 176 母乳・妊婦相談室（旧母子健康センター）の利用状況

年 度	総 数	妊産婦相談	母乳相談	育児相談	沐浴指導	一般健康相談	家族計画相談	電話相談
	件	件	件	件	件	件	件	件
平成24年度	2,737	28	440	2,142	1	-	-	126
平成25年度	2,649	22	353	2,175	4	-	-	95
平成26年度	2,779	16	605	2,066	1	1	-	90
平成27年度	3,453	27	920	2,440	-	1	-	65
平成28年度	3,613	27	935	2,582	-	-	-	69

(注) 一般健康相談には、保健師による健康相談を含む。

資料：健康推進課

## 177 食品衛生関係営業施設（要許可施設）の状況

## ○食品衛生法に基づくもの

各年度末日現在

年 度	飲食店	菓子製造 (含パン)	乳処理	乳製品 製造	集乳	魚介類 販売	魚介類 競り売り	魚肉練り 製品製造
	施設	施設	施設	施設	施設	施設	施設	施設
平成24年度	2,376	219	1	2	-	184	2	-
平成25年度	2,371	216	1	2	-	188	2	-
平成26年度	2,296	199	1	2	-	182	2	-
平成27年度	2,225	207	-	1	-	176	2	-
平成28年度	2,194	187	-	2	-	177	2	-

年 度	食品の 冷凍冷蔵	缶・瓶詰 食品製造	喫茶店	あん類 製造	アイス クリーム 製造	乳類販売	食肉処理	食肉販売
	施設	施設	施設	施設	施設	施設	施設	施設
平成24年度	11	11	793	4	19	292	5	176
平成25年度	11	10	758	4	20	307	6	180
平成26年度	12	11	714	4	20	294	5	175
平成27年度	12	11	692	4	21	286	4	169
平成28年度	12	11	634	4	23	286	4	168

年 度	食肉製品 製造	乳酸菌 飲料製造	食用油脂 製造	マーガリン・ ショートニング 製造	みそ製造	醤油製造	ソース類 製造	酒類製造
	施設	施設	施設	施設	施設	施設	施設	施設
平成24年度	3	-	-	-	18	6	3	7
平成25年度	4	-	-	-	18	6	3	7
平成26年度	4	-	-	-	18	5	3	7
平成27年度	3	-	1	-	18	5	4	7
平成28年度	3	-	2	-	18	5	4	7

年 度	豆腐製造	納豆製造	麺類製造	そうざい 製造	添加物 製造	清涼 飲料水 製造	氷雪製造	氷雪販売
	施設	施設	施設	施設	施設	施設	施設	施設
平成24年度	12	-	20	43	4	4	1	-
平成25年度	12	-	20	44	3	5	1	-
平成26年度	10	-	21	44	3	5	1	-
平成27年度	10	-	22	44	3	6	1	-
平成28年度	10	-	22	44	4	7	1	-

## ○食品衛生に関する条例に基づくもの

年 度	総 数	つけもの 製造業	水産加工 食品販売 業	魚介類 行 商
	施設	施設	施設	施設
平成24年度	43	17	25	1
平成25年度	45	20	24	1
平成26年度	40	22	17	1
平成27年度	36	20	15	1
平成28年度	32	17	14	1

資料：上田保健福祉事務所



## 178 環境衛生関係営業施設の状況

各年度末日現在

年 度	旅 館 ホ テ ル	下宿簡易 宿 舎	興 行 所	公 衆 浴 場	理 容 所	美 容 所	ク リ ー ニ ン グ 所	
							施 設	(再掲)取次所 施 設
平成24年度	169	82	4	56	160	345	72	49
平成25年度	169	107	4	61	160	354	87	55
平成26年度	170	113	5	59	157	362	87	55
平成27年度	167	117	5	57	159	366	85	54
平成28年度	164	123	5	58	158	368	82	52

資料：上田保健福祉事務所

## 179 斎場（火葬場）施設の利用状況

年 度	火 葬 数					死 胎		胞 衣 ほ か	霊 柩 車 使用件数
	総 数	市 内		市 外		市 内	市 外		
		大 人	小 人	大 人	小 人				
平成24年度	1,676	1,259	1	415	1	18	2	627	1,663
平成25年度	1,797	1,329	3	463	2	11	5	551	1,759
平成26年度	1,889	1,411	3	475	-	28	6	498	1,837
平成27年度	1,796	1,348	2	445	1	19	7	420	1,747
平成28年度	1,881	1,415	2	464	-	17	2	327	1,821

(注) 「胞衣ほか」には、身体の一部が含まれている。

資料：上田地域広域連合(大星斎場)

11 健康・医療・環境

180 ごみ収集の状況

上田地域

年 度	収集区域 内人口	ごみ収集 総量	燃やせるごみ収集量			燃やせないごみ収集量		
			総量	直営収集	委託収集	総量	直営収集	委託収集
	人	t	t	t	t	t	t	t
平成24年度	123,684	22,614	18,599	24	18,575	4,015	28	3,987
平成25年度	123,274	21,950	18,015	9	18,006	3,935	33	3,902
平成26年度	122,907	21,820	17,887	12	17,875	3,933	27	3,906
平成27年度	122,668	21,696	17,679	5	17,674	4,017	19	3,998
平成28年度	122,607	21,164	17,258	1	17,257	3,906	8	3,898

丸子地域

年 度	収集区域 内人口	ごみ収集 総量	可燃物 収集量	不燃物 収集量
	人	t	t	t
平成24年度	23,597	4,040	3,497	543
平成25年度	23,267	3,895	3,353	542
平成26年度	23,136	3,873	3,328	545
平成27年度	22,838	3,885	3,265	620
平成28年度	22,622	3,753	3,178	575

真田地域

年 度	収集区域 内人口	ごみ収集 総量	可燃物 収集量	不燃物 収集量
	人	t	t	t
平成24年度	11,031	1,481	1,188	293
平成25年度	10,877	1,480	1,189	291
平成26年度	10,758	1,467	1,167	300
平成27年度	10,612	1,477	1,176	301
平成28年度	10,515	1,441	1,138	303

武石地域

年 度	収集区域 内人口	ごみ収集 総量	可燃物 収集量	不燃物 収集量
	人	t	t	t
平成24年度	3,864	566	475	91
平成25年度	3,768	567	466	101
平成26年度	3,712	558	459	99
平成27年度	3,651	565	459	106
平成28年度	3,581	556	454	102

(注) 収集区域内人口は、各年10月1日現在の住民基本台帳人口。  
(平成24年7月9日から住民基本台帳法の改正により、外国人も含む。)

資料：廃棄物対策課

## 181 資源ごみの状況

## 上田地域

年 度	総 量	紙・布	び ん	缶	ペットボトル
	t	t	t	t	t
平成24年度	6,177	4,928	793	180	276
平成25年度	5,561	4,372	776	163	250
平成26年度	4,762	3,608	781	144	229
平成27年度	4,284	3,206	730	129	219
平成28年度	3,837	2,826	663	122	226

## 丸子地域

年 度	総 量	紙・布	び ん	缶	ペットボトル
	t	t	t	t	t
平成24年度	1,140	914	148	42	36
平成25年度	1,069	860	145	40	24
平成26年度	1,017	818	140	37	22
平成27年度	990	794	141	34	21
平成28年度	895	708	133	33	21

## 真田地域

年 度	総 量	紙・布	び ん	缶	ペットボトル
	t	t	t	t	t
平成24年度	583	485	67	17	14
平成25年度	550	449	71	15	15
平成26年度	525	427	69	14	15
平成27年度	487	392	69	12	14
平成28年度	440	355	58	12	15

## 武石地域

年 度	総 量	紙・布	び ん	缶	ペットボトル
	t	t	t	t	t
平成24年度	180	148	21	7	4
平成25年度	174	142	21	7	4
平成26年度	165	135	20	6	4
平成27年度	161	132	19	6	4
平成28年度	150	123	18	5	4

資料：廃棄物対策課

## 182 上田クリーンセンター・丸子クリーンセンターの焼却処理の状況

## 上田クリーンセンター

年 度	処 理 量					1 日 平均 処理量	稼 働 日 数	焼 却 残 灰
	総 量	上 田 市 収 集		青 木 村 収 集	持 込 等			
		上 田 地 域	真 田 地 域					
	t	t	t	t	t	t	日	t
平成24年度	30,747	18,599	1,188	530	10,431	86.9	354	3,073
平成25年度	30,222	18,015	1,189	518	10,500	85.4	354	2,823
平成26年度	29,973	17,887	1,167	514	10,405	84.4	355	2,989
平成27年度	29,638	17,679	1,176	500	10,283	83.5	355	2,965
平成28年度	29,465	17,258	1,138	500	10,569	82.8	356	3,050

11 健康・医療・環境

上田クリーンセンター・丸子クリーンセンターの焼却処理の状況 ー続きー

丸子クリーンセンター

年 度	処 理 量						1 日 平 均 処 理 量	稼 働 日 数	焼 却 残 灰
	総 量	上 田 市 収 集		長 和 町 収 集		持 込 等			
		丸 子 地 域	武 石 地 域	長 門 地 域	和 田 地 域				
平成24年度	6,718	3,497	475	671	229	1,846	25.4	264	716
平成25年度	6,540	3,353	466	663	221	1,837	24.7	265	682
平成26年度	6,494	3,328	459	684	222	1,801	23.7	274	683
平成27年度	6,400	3,265	459	676	216	1,784	24.3	263	651
平成28年度	6,379	3,178	454	685	215	1,847	24.7	258	674

(注) 各数値の端数の都合上、総量が合わない場合がある。

資料：廃棄物対策課

183 し尿処理の状況

各年度末日現在

年 度	上 田 市 の 収 集 人 口	年 間 投 入 量			1 日 平 均 投 入 量		
		総投入量	上田市	他の町村	総投入量	上田市	他の町村
		人	kl	kl	kl	kl	kl
平成24年度	45,284	40,973	32,228	8,745	112.3	88.3	24.0
平成25年度	45,271	38,439	30,367	8,072	105.3	83.2	22.1
平成26年度	45,015	37,431	29,708	7,723	102.6	81.4	21.2
平成27年度	44,806	36,036	28,146	7,890	98.5	76.9	21.6
平成28年度	44,642	34,198	26,504	7,694	93.7	72.6	21.1

資料：生活環境課、上田地域広域連合(清浄園)

184 公害苦情の種類別状況

年 度	総 計	大 気 汚 染	水 質 汚 濁	土 壌 汚 染	騒 音	振 動	悪 臭	そ の 他
	件	件	件	件	件	件	件	件
平成24年度	230	58	33	1	16	-	14	108
平成25年度	277	74	33	4	15	-	8	143
平成26年度	233	74	20	4	12	-	12	111
平成27年度	331	57	25	5	13	-	12	219
平成28年度	424	71	39	3	16	-	13	282

資料：生活環境課

185 畜犬の登録等の状況

年 度	登 録 総 数	注 射 総 数
	頭	頭
平成24年度	9,631	8,944
平成25年度	9,557	8,718
平成26年度	9,516	8,573
平成27年度	9,444	8,803
平成28年度	9,328	8,763

資料：生活環境課

## 12 水道

## 186 上水道の給水人口等普及状況

各年度末日現在

区 分	年 度	給水区域内 人 口	給 水 人 口	普 及 率	給 水 戸 数	水 道 料 金 調 定 件 数
		人	人	%	戸	件
市営水道	平成24年度	137,460	137,164	99.8	55,784	357,675
	平成25年度	137,066	136,775	99.8	56,139	359,576
	平成26年度	136,183	135,913	99.8	56,382	361,219
	平成27年度	135,934	135,644	99.8	56,792	363,797
	平成28年度	135,420	135,138	99.8	57,211	365,681
県営水道	平成24年度	24,288	24,249	99.8	9,336	56,853
	平成25年度	24,129	24,081	99.8	9,389	56,960
	平成26年度	24,085	24,037	99.8	9,517	57,367
	平成27年度	23,948	23,900	99.8	9,578	57,757
	平成28年度	23,860	23,812	99.8	9,620	58,159

資料：県企業局上田水道管理事務所、市上下水道局

## 187 上水道の業務状況

区 分	年 度	総 取 水 量	総 配 水 量	1 日 最 大 配 水 量	総 有 収 水 量	電 力 使 用 量
		千 <sup>3</sup> m	千 <sup>3</sup> m	千 <sup>3</sup> m	千 <sup>3</sup> m	KWH
市営水道	平成24年度	22,065	18,068	56,768	15,021	5,625,195
	平成25年度	23,735	17,960	57,708	14,966	5,930,497
	平成26年度	23,479	17,388	57,137	14,627	5,680,930
	平成27年度	22,468	17,051	53,538	14,667	4,973,446
	平成28年度	22,552	17,311	53,591	14,654	5,072,577
県営水道	平成24年度	12,607	7,085	22,682	6,211	4,292,166
	平成25年度	12,425	7,069	22,145	6,179	4,260,362
	平成26年度	11,907	7,003	22,017	6,156	4,103,792
	平成27年度	12,579	6,936	22,427	6,208	4,057,014
	平成28年度	12,642	7,175	22,882	6,262	4,052,816

(注) 県営水道には坂城町、千曲市が含まれる。

総取水量は、川中島水道管理事務所への送水分を含む。

資料：県企業局上田水道管理事務所、市上下水道局

## 12 水道

## 188 上水道事業会計の収入・支出の状況

区 分	年 度	収 益 的 収 支		
		収 入	支 出	差額又は収支不足額
		円	円	円
市営水道	平成24年度	2,591,074,101	2,280,928,495	310,145,606
	平成25年度	2,578,737,680	2,292,521,427	286,216,253
	平成26年度	2,911,369,792	2,879,954,844	31,414,948
	平成27年度	2,950,469,072	2,351,864,595	598,604,477
	平成28年度	2,936,639,144	2,400,712,087	535,927,057
県営水道	平成24年度	3,378,545,935	3,012,179,539	366,366,396
	平成25年度	3,434,246,931	3,147,258,733	286,988,198
	平成26年度	4,172,986,375	3,436,575,407	736,410,968
	平成27年度	3,894,930,326	3,394,933,579	499,996,747
	平成28年度	3,883,726,250	3,305,237,084	578,489,166

区 分	年 度	資 本 的 収 支		
		収 入	支 出	差額又は収支不足額
		円	円	円
市営水道	平成24年度	147,778,874	871,986,524	△724,207,650
	平成25年度	180,178,300	1,267,175,565	△1,086,997,265
	平成26年度	360,026,855	1,792,861,323	△1,432,834,468
	平成27年度	187,826,600	1,370,544,976	△1,182,718,376
	平成28年度	855,585,400	1,718,144,208	△862,558,808
県営水道	平成24年度	1,251,675,685	3,281,621,864	△2,029,946,179
	平成25年度	1,035,801,783	3,667,676,894	△2,631,875,111
	平成26年度	1,207,434,615	3,032,362,829	△1,824,928,214
	平成27年度	1,321,160,173	3,184,366,130	△1,863,205,957
	平成28年度	1,378,968,289	3,279,735,132	△1,900,766,843

(注) 資本的収支の不足額は、損益勘定留保資金、減債積立金等で補てん。

県営水道は、川中島水道管理事務所を含む長野県企業局末端給水事業全体の数値。

資料：県企業局上田水道管理事務所、市上下水道局

## 189 公共下水道の概況

各年度末日現在

年 度	市 全 域			認 可 区 域			排 水 ( 処 理 可 能 ) 区 域		
	面積	世帯数	人口 (A)	面積 (B)	戸数	人口	面積 (C)	戸数 (D)	人口 (E)
	ha	世帯	人	ha	戸	人	ha	戸	人
平成24年度	55,200	63,459	157,884	4,608	51,915	127,402	4,291.6	51,015	126,360
平成25年度	55,200	63,960	157,630	4,608	52,227	127,297	4,299.4	51,379	126,144
平成26年度	55,204	64,230	156,593	4,608	51,997	126,325	4,309.8	51,776	125,793
平成27年度	55,204	66,420	159,460	4,532	53,896	129,138	4,313.5	53,677	128,656
平成28年度	55,204	66,892	158,878	4,530	54,258	128,751	4,313.7	54,025	128,273

年 度	排水設備設置済(水洗含む)		普及率 (E/A)	利用率 (G/A)	水洗化率 (G/E)	整備率 (H/B)	整備済面積 (H)	年間流入水量	年間有収水量
	戸数 (F)	人口 (G)							
	戸	人	%	%	%	%	ha	千m <sup>3</sup>	千m <sup>3</sup>
平成24年度	44,999	112,600	80.0	71.3	89.1	93.2	4,292.7	14,526	12,676
平成25年度	45,607	113,109	80.0	71.8	89.7	93.3	4,300.1	14,782	12,743
平成26年度	46,337	113,760	80.3	72.6	90.4	93.5	4,309.8	14,711	12,614
平成27年度	48,323	117,042	80.7	73.4	91.0	95.2	4,313.5	15,023	12,772
平成28年度	48,860	117,318	80.7	73.8	91.5	95.2	4,313.7	15,151	12,974

資料：市上下水道局

## ○下水終末処理施設の現況

平成29年3月31日現在

名 称	計画処理 区域面積	計画処理 人口	敷地面積	処理能力		処理方式	供用開始日	放流先
				日平均	日最大			
	ha	人	m <sup>2</sup>	m <sup>3</sup>	m <sup>3</sup>			
上田終末処理場	2,092.8	67,850	53,600	28,200	35,250	標準活性汚泥法	S47.07.01	千曲川
別所温泉終末処理場	68.1	4,620	9,940	1,700	2,400	オキシデーショディッチ法	H07.12.01	湯川
南部終末処理場	1,205.4	34,410	40,000	16,800	21,450	標準活性汚泥法	H11.12.01	鯉座川
丸子浄化センター	753.8	17,650	30,000	7,100	8,800	オキシデーショディッチ法	H11.03.27	依田川
西内浄化センター	86.0	3,320	11,670	2,600	3,300	オキシデーショディッチ法	S62.12.15	内村川
菅平浄化センター	172.0	9,630	22,000	1,900	4,500	オキシデーショディッチ法	S60.06.24	神川
真田浄化センター	154.0	4,200	5,570	2,500	3,200	オキシデーショディッチ法	H09.04.01	神川

資料：市上下水道局

12 水道

190 農業集落排水の概況

各年度末日現在

年 度	市 全 域			計 画 区 域			排 水 ( 处 理 可 能 ) 区 域		
	面積	世帯数	人口 (A)	面積 (B)	戸数	人口	面積 (C)	戸数 (D)	人口 (E)
	ha	世帯	人	ha	戸	人	ha	戸	人
平成24年度	55,200	63,459	157,884	1,202	10,083	26,995	1,202.2	10,083	26,995
平成25年度	55,200	63,960	157,630	1,202	10,242	26,964	1,202.2	10,242	26,964
平成26年度	55,204	64,230	156,593	1,202	10,272	26,632	1,202.2	10,272	26,632
平成27年度	55,204	66,420	159,460	1,202	10,391	26,555	1,202.2	10,391	26,555
平成28年度	55,204	66,892	158,878	1,202	10,431	26,257	1,202.2	10,431	26,257

年 度	排水設備設置済(水洗含む)		普及率 (E/A)	利用率 (G/A)	水洗化率 (G/E)	整備率 (H/B)	整備済面積 (H)	年間流入水量	年間有収水量
	戸数 (F)	人口 (G)							
	戸	人	%	%	%	%	ha	千m <sup>3</sup>	千m <sup>3</sup>
平成24年度	9,090	24,749	17.1	15.7	91.7	100.0	1,202.2	2,204	2,086
平成25年度	9,288	24,890	17.1	15.8	92.3	100.0	1,202.2	2,210	2,091
平成26年度	9,398	24,754	17.0	15.8	92.9	100.0	1,202.2	2,193	2,076
平成27年度	9,561	24,877	16.7	15.6	93.7	100.0	1,202.2	2,213	2,103
平成28年度	9,604	24,622	16.5	15.5	93.8	100.0	1,202.2	2,181	2,097

資料：市上下水道局

○農業集落排水施設の現況

平成29年3月31日現在

地 区 名	計画面積	計画人口	敷地面積	処理能力		処理方式	下水処理開始日	放流先
				日平均	日最大			
	ha	人	m <sup>2</sup>	m <sup>3</sup>	m <sup>3</sup>			
仁古田	41.0	1,400	1,914	378.0	462.0	J-III	H03.07.17	浦野川
下之郷	72.5	3,350	3,982	729.0	891.0	J-OD	H07.01.01	尻無川
岡	28.0	940	1,395	253.8	310.2	J-III	H06.04.01	浦野川
下小島	16.0	660	1,260	178.2	217.8	J-III	H07.01.01	産川
小井田	11.0	300	610	81.0	99.0	J-III	H07.10.01	瀬沢川
布引	2.0	180	537	48.6	59.4	J-S	H09.10.01	三郎川
古安曾	142.0	2,820	2,946	761.4	930.6	J-OD	H10.04.01	尻無川
保野舞田	75.0	2,990	3,132	807.3	986.7	J-OD	H10.04.01	湯川
豊殿南部	18.0	730	1,666	197.1	240.9	J-III	H11.03.01	神川
富士山	52.0	1,610	2,599	434.7	531.3	J-III	H11.03.01	尾根川
浦里	52.0	2,600	3,820	702.0	858.0	J-OD	H11.12.01	浦野川
八木沢	45.0	1,800	3,168	486.0	594.0	J-III	H11.12.01	腰巻川
室賀	75.0	2,780	2,880	750.6	917.4	J-OD	H13.12.01	室賀川
林之郷	19.0	1,320	1,314	356.4	435.6	J-XIV	H13.07.01	神川
山田	14.0	550	1,445	148.5	181.5	J-XIV	H14.04.01	追開沢川
小泉	68.0	2,990	3,362	807.3	986.7	J-XIV	H14.10.01	浦野川
殿城	95.0	2,460	4,080	664.2	811.8	J-XIV	H16.04.01	神川
藤原田	17.0	420	1,578	114.0	139.0	J-III	H07.04.03	郷尻沢川
荻窪	17.0	670	1,679	181.0	222.0	J-III	H10.04.01	内村川
和子	27.0	1,060	1,643	286.2	350.0	J-OD	H12.04.01	内村川
本原	32.0	1,270	2,162	219.0	419.0	J-III	H03.04.20	吉田堰
上洗馬	22.0	970	1,320	150.0	320.0	J-III	H07.04.26	洗馬川
本原南	68.0	2,960	3,029	390.0	800.0	J-OD	H12.12.08	神川
武石	153.0	3,570	2,988	964.0	1,176.1	J-OD	H09.04.01	依田川
本入	28.0	870	2,188	235.0	286.7	J-III	H12.04.01	武石川
余里小沢根	13.7	520	1,400	141.0	172.0	J-III	H14.04.01	小沢根川

資料：市上下水道局



## 191 単独・合併処理浄化槽の設置状況

各年12月31日現在

年次	単独処理浄化槽				合併処理浄化槽			
	浄化槽人口			設置基数	浄化槽人口			設置基数
	総数	補助事業	その他		総数	補助事業	その他	
人	人	人	基	人	人	人	基	
平成24年	164	-	164	278	5,219	3,338	1,881	1,768
平成25年	164	-	164	278	5,202	3,329	1,873	1,764
平成26年	164	-	164	278	5,213	3,342	1,871	1,767
平成27年	164	-	164	278	5,152	3,298	1,854	1,754
平成28年	164	-	164	278	5,104	3,274	1,830	1,738

資料：生活環境課

## 13 消防・警察・司法

## 192 消防現有勢力

## ○消防署

平成28年4月1日現在

区 分	職員数	車 両							
		総 数	消 防 自 動 車					救 助 工 作 車	そ の 他 の 車 両
			ポンプ車	タンク車	梯子車	化学車	救急車		
総 数	200	67	6	8	2	1	11	3	36
消 防 本 部	33	9	-	-	-	-	-	-	9
上 田 中 央	31	11	1	-	1	1	2	1	5
上 田 南 部	21	6	1	1	1	-	1	-	2
上 田 東 北	19	7	1	1	-	-	2	-	3
川 西	14	4	1	1	-	-	1	-	1
丸 子	22	7	1	1	-	-	1	1	3
真 田	16	5	-	1	-	-	1	-	3
東 御	26	11	1	1	-	-	2	1	6
依 田 窪 南 部	18	7	-	2	-	-	1	-	4

各年度末3月31日現在

年 度	防 火 対 象 物	危 険 物 施 設	建 築 確 認 同 意	水 利 施 設		
				消 火 栓	貯 水 槽	池・プー ル・河 川
平成24年度	7,293	873	223	4,608	865	103
平成25年度	7,049	851	284	4,625	861	103
平成26年度	7,434	831	279	4,634	867	103
平成27年度	7,578	807	233	4,575	869	103
平成28年度	6,998	768	272	4,666	871	121

平成28年4月1日現在

区 分	通 信 施 設					
	NTT固定 ・IP 119	有線 119	携 帯 119	消 防 専 用 電 話	一 般 加 入 電 話	有 線 放 送 電 話
総 数	8	5	4	8	30	8
消 防 本 部	8	5	4	1	6	1
上 田 中 央	-	-	-	-	2	-
上 田 南 部	-	-	-	1	3	-
上 田 東 北	-	-	-	1	3	1
川 西	-	-	-	1	2	3
丸 子	-	-	-	1	4	1
真 田	-	-	-	1	3	2
東 御	-	-	-	1	4	-
依 田 窪 南 部	-	-	-	1	3	-

## ○消防団

各年4月4日現在

年 度	分 団 数	団 員 数	ポ ン プ 自 動 車	小 型 動 力 ポ ン プ 付 積 載 車	そ の 他 の 車 両
平成24年度	29	2,214	21	92	19
平成25年度	29	2,224	21	92	21
平成26年度	29	2,211	20	87	21
平成27年度	29	2,173	21	81	21
平成28年度	29	2,139	21	81	21

資料：上田地域広域連合消防本部

## 193 火災発生状況

年次	火災発生件数					焼損面積		出火時間別件数				出火率	
	合計	建物	林野	車両	その他	建物	林野	午前		午後			不明
								0～6時	6～12時	0～6時	6～12時		
	件	件	件	件	件	m <sup>2</sup>	a	件	件	件	件	件	
平成24年	50	27	-	1	22	3,522	-	5	15	19	11	-	3.1
平成25年	76	31	2	5	38	4,392	36	6	23	36	7	4	4.7
平成26年	69	39	2	5	23	5,321	50	7	9	36	12	5	4.3
平成27年	45	20	-	4	21	1,568	72	5	14	19	7	-	2.8
平成28年	49	28	-	7	14	1,650	-	7	11	17	12	2	3.1

(注) 出火率は人口1万人当たりの出火件数割合。人口は各年10月1日現在の推計人口。

資料：上田地域広域連合消防本部

## 194 火災による被災状況

年次	り災世帯数		死傷者数		焼損棟数				損害見積額				
	世帯	数	死者	傷者	全焼	半焼	部分焼	ぼや	合計	建物	林野	車両	その他
平成24年	21	4	3	15	3	16	6	70,819	70,471	-	75	273	
平成25年	18	3	7	14	5	11	10	81,094	78,522	64	2,431	77	
平成26年	16	3	7	15	3	18	15	526,515	524,025	6	505	1,979	
平成27年	13	1	7	10	2	13	6	121,124	119,943	-	961	220	
平成28年	20	4	12	12	2	6	13	113,249	111,840	-	1,406	3	

資料：上田地域広域連合消防本部

## 195 火災発生の原因別状況

年次	総数	たき火	放火・放火の疑	火遊び	たばこ	ストーブ	電気コード	ガスコンロ	不明・調査中	その他
	件	件	件	件	件	件	件	件	件	件
平成24年	50	16	5	-	5	2	3	5	4	10
平成25年	76	28	4	-	8	5	1	5	11	14
平成26年	69	17	9	1	3	3	1	4	13	18
平成27年	45	12	6	-	1	2	3	1	3	17
平成28年	49	8	5	-	1	2	1	3	13	16

資料：上田地域広域連合消防本部

## 196 救急出場・搬送の状況

年次	出場総数	事故種別						出場件数				
		交通	労災	一般負傷	運動競技	水難	急病	自損	加害	火災	その他	
	件	件	件	件	件	件	件	件	件	件	件	件
平成24年	6,938	583	50	913	98	4	4,041	66	39	5	1,139	
平成25年	7,410	590	79	1,013	86	5	4,253	74	37	6	1,267	
平成26年	7,488	552	75	1,047	91	1	4,292	79	30	9	1,312	
平成27年	7,553	523	88	1,054	92	5	4,358	64	37	8	1,324	
平成28年	8,158	531	63	1,157	114	2	4,687	75	27	14	1,488	

資料：上田地域広域連合消防本部

13 消防・警察・司法

197 交通違反と事故発生の状況

年次	交通違反 件数	事 故 件 数			人 身 事 故 の 死 傷 者 数		
		合 計	物 損 事 故	人 身 事 故	合 計	死 者	傷 者
	件	件	件	件	人	人	人
平成24年	12,023	5,983	4,921	1,062	1,363	5	1,358
平成25年	6,431	6,283	5,213	1,025	1,295	10	1,285
平成26年	5,683	6,408	5,367	1,041	1,277	7	1,270
平成27年	7,936	6,151	5,162	989	1,262	5	1,257
平成28年	7,816	5,975	5,013	962	1,179	9	1,170

(注) 上田警察署管内の数値(東御市、長和町、青木村を含む)

資料：上田警察署

198 交通事故の内容別状況

年次	歩行者の事故			子供の事故(中学生以下)			高齢者の事故(65歳以上)			高校生の事故		
	件数	死者	負傷者	件数	死者	負傷者	件数	死者	負傷者	件数	死者	負傷者
	件	人	人	件	人	人	件	人	人	件	人	人
平成24年	97	1	98	77	-	88	344	3	196	56	-	58
平成25年	66	2	66	59	-	72	309	5	177	58	1	55
平成26年	92	3	89	55	-	64	359	4	215	40	-	40
平成27年	89	2	91	50	-	59	359	4	220	38	-	37
平成28年	82	2	84	47	-	52	334	1	175	48	1	49

年次	二輪車の事故(第1・2当事者)			自転車の事故			飲酒事故(第1・2当事者)			無免許の事故(第1・2当事者)		
	件数	死者	負傷者	件数	死者	負傷者	件数	死者	負傷者	件数	死者	負傷者
	件	人	人	件	人	人	件	人	人	件	人	人
平成24年	69	2	65	99	-	102	11	-	17	6	-	9
平成25年	57	2	52	83	-	83	13	-	20	8	-	3
平成26年	39	1	36	78	-	79	14	-	18	5	-	5
平成27年	50	1	49	64	-	63	2	-	2	3	-	4
平成28年	57	5	48	86	-	86	11	1	16	2	-	2

(注) 上田警察署管内の数値(東御市、長和町、青木村を含む)

資料：上田警察署

199 刑法犯発生の状況

年 度 (年次)	総 数	凶 悪 犯					一 般 犯						
		計	殺人	強盗	強姦	放火	計	暴行傷害	脅迫恐喝	窃盗	詐欺	横領	その他
	件	件	件	件	件	件	件	件	件	件	件	件	件
平成24年	1,415	2	-	2	-	-	1,413	63	2	1,036	57	2	253
平成25年	1,275	1	-	-	1	-	1,274	62	3	935	45	-	229
平成26年	1,059	3	-	1	1	1	1,056	38	8	764	47	1	198
平成27年	933	5	-	3	2	-	928	32	2	672	52	1	169
平成28年	815	7	1	1	2	3	808	25	3	595	38	2	145

(注) 上田市の数値。

その他には、強制わいせつ等の風俗犯も含む。

平成24年から警察署のデータ集計方法により、1月1日から12月31日までの年次(暦年)の数値。

資料：上田警察署

## 200 少年保護事件の状況

年次	総数	刑 法 犯										
		計	窃盗	強盗	詐欺	恐喝	横領	遺失物等横領	盗品譲受け等	傷害	殺人	暴行
平成24年	467	350	162	-	21	7	-	27	3	22	-	1
平成25年	432	334	169	-	8	3	-	31	2	22	1	3
平成26年	368	298	110	-	39	4	-	23	1	13	-	1
平成27年	257	204	56	-	16	4	-	12	1	14	-	2
平成28年	205	166	41	-	15	3	-	-	3	9	-	1

年次	刑 法 犯											
	脅迫	公務執行妨害	強盗致傷等	往来妨害	強姦等	わいせつ	住居侵入	放火	失火	過失致死傷	自動車運転過失致死傷	その他
平成24年	-	-	-	-	-	1	6	1	-	1	94	4
平成25年	1	-	-	-	-	3	8	-	-	-	72	11
平成26年	3	1	-	-	-	-	1	-	-	-	94	8
平成27年	-	-	-	-	-	-	2	1	-	-	86	10
平成28年	-	2	-	-	1	1	9	-	-	-	76	5

年次	特 別 法 犯					ぐ 犯 総 数	道 路 交 通 保 護 事 件 総 数
	計	暴力行為等	銃砲刀剣	軽犯罪	その他		
平成24年	30	1	-	15	14	3	84
平成25年	32	-	2	17	13	1	65
平成26年	25	-	-	14	11	-	45
平成27年	28	-	1	9	18	-	25
平成28年	12	-	-	5	7	-	27

(注) 1 長野家庭裁判所上田支部の取扱い件数

2 事件の内訳

- ・刑法犯の「傷害」は、傷害、傷害致死
- ・刑法犯の「強盗致傷等」は、強盗致傷、強盗致死、強盗強姦、強盗強姦致死
- ・刑法犯の「強姦等」は、強姦、強姦致死、集団強姦、集団強姦致死
- ・刑法犯の「その他」は、賭博、器物破損等、危険運転致死傷、その他
- ・特別法犯の「その他」は、道路運送車両、売春防止、風俗営業等、麻薬、覚せい剤、出入国管理・難民認定、毒物・劇物、その他

3 「自動車運転過失致死傷」には、業務上過失致死傷及び重過失致死傷を含む

資料：長野家庭裁判所

## 1 4 市民生活・観光

## 201 市民相談室の利用状況

年 度	総 数	交通事故相談	一般市民相談	法 律 相 談	消費生活相談
	件	件	件	件	件
平成24年度	777	15	379	256	127
平成25年度	794	11	398	256	129
平成26年度	751	13	378	248	112
平成27年度	1,329	9	579	247	494
平成28年度	1,534	6	561	238	729

資料：生活環境課

## 202 市民プラザ・ゆうの利用状況

年 度	開館日数	利用件数	利用者数	1日平均利用者数
	日	件	人	人
平成24年度	359	1,456	17,085	47.6
平成25年度	359	1,688	17,955	50.0
平成26年度	359	1,494	17,338	48.3
平成27年度	359	1,430	16,663	46.4
平成28年度	362	1,422	12,953	35.8

資料：人権男女共同参画課

## 203 交通災害共済の加入状況

年 度	加 入 者 数				加 入 率	掛 金 総 額
	総 数	一 般	小・中学生	免 除		
	人	人	人	人	%	円
平成24年度	105,892	75,242	13,196	17,454	66.6	35,296,900
平成25年度	103,096	72,630	13,116	17,350	65.1	34,289,500
平成26年度	100,502	70,347	12,984	17,171	63.9	33,359,900
平成27年度	97,685	67,920	12,786	16,979	62.4	32,322,800
平成28年度	95,363	65,767	12,651	16,945	61.1	31,498,400

(注) 「加入率」…加入者総数÷各年度末の住民基本台帳人口

資料：生活環境課

## 204 交通災害共済見舞金の状況

区 分		平成24年度	平成25年度	平成26年度	平成27年度	平成28年度
件 数		件	件	件	件	件
		2	-	-	-	-
見 舞 金 総 額		千円	千円	千円	千円	千円
		210.0	-	-	-	-
( 見 舞 金 内 訳 )	(見舞金額)	千円	千円	千円	千円	千円
死亡による支給	100万円	-	-	-	-	-
入院日数140日以上	30万円	-	-	-	-	-
入院日数110日以上	25万円	-	-	-	-	-
入院日数80日以上	20万円	-	-	-	-	-
治療期間6ヵ月以上かつ治療日数90日以上	15万円	150.0	-	-	-	-
治療期間5ヵ月以上かつ治療日数75日以上	10万円	-	-	-	-	-
治療期間4ヵ月以上かつ治療日数60日以上	9万円	-	-	-	-	-
治療期間3ヵ月以上かつ治療日数45日以上	8万円	-	-	-	-	-
治療期間2ヵ月以上かつ治療日数30日以上	6万円	60.0	-	-	-	-
治療期間1ヵ月以上かつ治療日数15日以上	5万円	-	-	-	-	-
治療期間3週間以上かつ治療日数10日以上	3.5万円	-	-	-	-	-
治療期間1ヵ月以上かつ治療日数3日以上	2万円	-	-	-	-	-
治療期間2日以上	1.5万円	-	-	-	-	-
身体障害者見舞金(1、2級)	100万円	-	-	-	-	-
身体障害者見舞金(3級)	50万円	-	-	-	-	-

## 長野県民交通災害共済見舞金の状況

区 分		平成24年度	平成25年度	平成26年度	平成27年度	平成28年度
件 数		件	件	件	件	件
		450	431	376	345	352
見 舞 金 総 額		千円	千円	千円	千円	千円
		25,162.5	29,102.5	23,025.0	19,557.5	19,720.0
( 見 舞 金 内 訳 )	( 等 級 )	千円	千円	千円	千円	千円
死亡	1級	100万円	2,000.0	5,000.0	4,000.0	2,000.0
90日以上	2級	11万円	6,270.0	5,720.0	5,060.0	3,850.0
85～89日	3級	10.5万円	315.0	1,155.0	210.0	525.0
80～84日	4級	10万円	600.0	800.0	500.0	500.0
75～79日	5級	9.5万円	570.0	855.0	475.0	855.0
70～74日	6級	9万円	720.0	540.0	720.0	90.0
65～69日	7級	8.5万円	340.0	510.0	510.0	595.0
60～64日	8級	8万円	1,120.0	480.0	480.0	480.0
55～59日	9級	7.5万円	900.0	525.0	600.0	450.0
50～54日	10級	7万円	700.0	700.0	700.0	350.0
45～49日	11級	6.5万円	260.0	650.0	325.0	520.0
40～44日	12級	6万円	540.0	780.0	600.0	960.0
35～39日	13級	5.5万円	2,365.0	2,970.0	2,255.0	2,035.0
30～34日	14級	5万円	650.0	1,050.0	750.0	750.0
25～29日	15級	4.5万円	720.0	990.0	855.0	630.0
20～24日	16級	4万円	1,080.0	880.0	640.0	960.0
15～19日	17級	3.5万円	945.0	910.0	910.0	630.0
10～14日	18級	3万円	1,410.0	840.0	720.0	1,200.0
5～9日	19級	2.5万円	1,975.0	1,325.0	1,525.0	1,375.0
2～4日	20級	2万円	1,120.0	1,020.0	1,160.0	640.0
身障(1級)の障害	後遺障害見舞金	40万円	400.0	800.0	-	-
身障(2級)及び精神(1級)の障害	後遺障害見舞金	30万円	-	-	-	-
身障(3級)の障害	後遺障害見舞金	20万円	-	-	-	-
遺児見舞金		30万円	-	-	-	-
1級の減額支給		50万円	-	-	-	55.0
2級の減額支給		5.5万円	110.0	-	-	50.0
12級の減額支給		3万円	-	-	30.0	-
13級の減額支給		2.75万円	-	27.5	-	27.5
15級の減額支給		2.25万円	-	-	-	27.5
16級の減額支給		2万円	-	-	-	20.0
17級の減額支給		1.75万円	-	-	-	-
18級の減額支給		1.5万円	15.0	30.0	-	-
19級の減額支給		1.25万円	37.5	375.0	-	-
20級の減額支給		1万円	-	-	-	10.0
身障(2級)及び精神(1級)の障害の減額支給		15万円	-	150.0	-	-
追加請求分(差額支給)			-	15.0	-	15.0
追加請求分(差額支給)			-	5.0	-	-

資料：生活環境課

14 市民生活・観光

205 市民課・市民生活課窓口事務の状況

年 度	総 数	戸籍届出 申請受理数	戸籍謄抄本 証明書交付数	住民異動届出 申請受理数	住民票写等 証明書交付数	印鑑登録 証明書交付数
	件	件	件	件	件	件
平成24年度	207,705	8,053	53,192	18,543	72,590	55,327
平成25年度	213,593	7,904	52,633	18,685	79,904	54,467
平成26年度	203,233	7,905	53,620	17,863	73,293	50,552
平成27年度	199,709	7,614	53,479	17,812	72,422	48,382
平成28年度	195,225	7,372	49,780	17,532	72,295	48,246

窓口別証明書等交付内訳

平成28年度

種 別	総 数	窓 口			
		上田	丸子	真田	武石
	件	件	件	件	件
戸籍謄抄本等	25,844	20,913	3,136	1,268	474
住民票写等	72,295	48,454	6,230	3,161	941
印鑑登録証明	47,937	24,113	3,568	2,499	806
そ の 他	32,348	27,260	3,335	1,219	534

種 別	自動交付機	郵便局	コンビニ
	件	件	件
戸籍謄抄本等	-	53	-
住民票写等	12,574	309	626
印鑑登録証明	15,782	462	707
そ の 他	-	-	-

(注) 有料発行分のみ

資料：市民課

206 電力・電灯需要の概況

年 度	電 力 需 要		電 灯 需 要	
	契約口数	使用電力量	契約口数	使用電力量
	件	Mwh	件	Mwh
平成24年度	8,435	675,818	102,721	357,834
平成25年度	…	684,987	103,587	351,175
平成26年度	…	690,742	104,378	341,068
平成27年度	…	1,033,629	144,294	446,192

(注) 平成25年度以降は、電力需要の契約口数について非公表

平成28年度以降は電力需要、電灯需要について非公表

資料：中部電力(株)上田営業所



## 207 都市ガスの消費状況

## 上田地域

年 度	送 出 量	総 数		家 庭 用		医 療・公 用	
		戸 数	消 費 量	戸 数	消 費 量	戸 数	消 費 量
	千MJ	戸	千MJ	戸	千MJ	戸	千MJ
平成24年度	1,591,545	29,983	1,576,201	26,935	577,894	570	154,941
平成25年度	1,609,144	29,891	1,597,490	26,789	567,498	592	155,451
平成26年度	1,583,060	29,861	1,574,915	26,749	563,295	596	151,389
平成27年度	1,533,394	29,861	1,526,653	26,787	535,429	600	148,659
平成28年度	1,536,113	29,901	1,531,104	26,818	542,080	609	166,120

年 度	商 業 用		工 業 用	
	戸 数	消 費 量	戸 数	消 費 量
	戸	千MJ	戸	千MJ
平成24年度	2,367	192,176	111	651,190
平成25年度	2,399	196,931	111	677,609
平成26年度	2,405	189,128	111	671,102
平成27年度	2,363	176,651	111	665,914
平成28年度	2,365	182,554	109	640,350

資料：上田ガス(株)

## 丸子地域

年 度	送 出 量	総 数		家 庭 用		医 療・公 用	
		戸 数	消 費 量	戸 数	消 費 量	戸 数	消 費 量
	m <sup>3</sup>	戸	m <sup>3</sup>	戸	m <sup>3</sup>	戸	m <sup>3</sup>
平成24年度	-	3,951	2,379,557	3,650	1,687,348	80	459,526
平成25年度	-	3,931	2,355,851	3,638	1,628,736	80	507,935
平成26年度	-	3,912	2,455,434	3,628	1,643,617	79	598,552
平成27年度	-	3,849	2,366,368	3,567	1,566,124	79	604,371
平成28年度	-	3,818	2,267,777	3,543	1,487,352	77	597,290

年 度	商 業 用		工 業 用	
	戸 数	消 費 量	戸 数	消 費 量
	戸	m <sup>3</sup>	戸	m <sup>3</sup>
平成24年度	219	231,984	2	699
平成25年度	211	218,630	2	550
平成26年度	203	212,674	2	591
平成27年度	201	195,283	2	590
平成28年度	196	182,670	2	465

(注) 送出量は市町村別に集計していないため不詳

資料：長野都市ガス(株)

## 14 市民生活・観光

### 208 酒類の消費状況

年 度	計	清酒	合成清酒	しょうちゆう	発泡酒	ビール	洋酒	その他
	kl	kl	kl	kl	kl	kl	kl	kl
平成23年度	16,255	1,768	98	2,144	1,400	5,063	4,377	1,405
平成24年度	16,563	1,759	90	2,132	1,260	5,172	4,730	1,422
平成25年度	16,444	1,721	79	2,060	1,162	5,056	5,164	1,202
平成26年度	15,987	1,676	71	1,985	1,208	4,921	5,068	1,059
平成27年度	16,012	1,616	66	1,992	1,217	4,864	5,259	998

- (注) 1 数値は、上田税務署管内の消費者に対する販売数量。  
 2 有効数字の関係で「計」がそれぞれの数値の合計に一致しない場合がある。  
 3 洋酒…果実酒、甘味果実酒、ウイスキー、ブランデー、スピリッツ及びリキュール  
 4 その他…みりん、その他醸造酒、雑酒等

資料：上田税務署

### 209 観光地来訪者の状況

年 度	上 田 城 跡		別 所 温 泉		信 濃 国 分 寺		信州の鎌倉・塩田平	
	県内	県外	県内	県外	県内	県外	県内	県外
	百人	百人	百人	百人	百人	百人	百人	百人
平成24年度	8,957	6,411	3,887	5,033	897	430	1,749	2,397
平成25年度	8,967	6,382	3,576	4,649	998	425	1,623	2,246
平成26年度	9,201	6,399	3,695	4,798	824	352	1,486	2,054
平成27年度	12,566	8,946	3,900	5,094	820	339	1,424	2,085
平成28年度	28,704	23,321	4,175	5,492	937	389	1,673	2,297

年 度	丸 子 温 泉 郷		菅 平 高 原				角 間 溪 谷
	県内	県外	計	夏季シーズン	冬季シーズン	その他	
	百人	百人	百人	百人	百人	百人	百人
平成24年度	1,859	2,848	10,814	7,180	2,104	1,530	314
平成25年度	1,750	2,673	11,016	7,240	1,948	1,828	313
平成26年度	1,668	2,165	10,684	7,206	1,933	1,545	292
平成27年度	1,764	2,155	10,894	7,236	2,118	1,540	290
平成28年度	1,837	2,056	10,871	7,231	2,100	1,540	327

資料：観光課

### 210 観光会館の利用状況

年 度	開館日数	利用者数	1日平均利用者数
	日	人	人
平成24年度	359	53,277	148
平成25年度	365	45,507	125
平成26年度	365	47,439	130
平成27年度	366	62,054	170
平成28年度	365	122,695	336

資料：観光課

## 211 塩田の館の利用状況

年 度	開館日数	利用者数	1日平均利用者数
	日	人	人
平成24年度	359	7,000	19
平成25年度	359	7,000	19
平成26年度	359	7,000	19
平成27年度	360	6,000	17
平成28年度	359	7,500	21

資料：観光課

## 212 うつくしの湯の利用状況

年 度	開館日数	利用者数	1日平均利用者数
	日	人	人
平成24年度	313	138,082	441
平成25年度	299	112,113	375
平成26年度	313	124,269	397
平成27年度	297	134,103	452
平成28年度	311	139,267	448

資料：武石産業建設課

## 213 上田の景観 80 選

平成11年11月25日発表

分類	区分	No.	名称	地区
自然系	眺望見晴らし	1	小牧山から市街地を望む	城下
		2	千曲公園から眺めた千曲川と市街地	泉田
		3	独鈷(とっこ)山から塩田平を望む	塩田
	山	4	太郎山の風景(特に市街地から)	中央など
		5	太郎山の逆さ霧	中央など
		6	独鈷山の風景	塩田
	川	7	千曲川と岩鼻	塩尻
		8	千曲川と烏帽子(えぼし)岳	城下
		9	上田大橋から見た千曲川の景色	塩尻・川辺
		10	矢出沢川の景色	中央・西部
		11	神川の景色	神川
		12	浦野川の景色(特に木橋の醤油久保橋)	川西
	湖・池など	13	沢山湖	塩田
		14	須川湖	城下
		15	常田池	東部
		16	塩田平のため池	塩田
		17	黄金沢川の源流	北部
	並木・大木・緑地帯	18	染屋台段丘のグリーンベルト	東部～神科
		19	上田城跡公園の「けやき並木遊歩道」	中央
		20	科野大宮社の巨木	東部
		21	天神宮のけやき(岩下)	神川
		22	大六のけやき(石神)	塩田
		23	大円寺のしだれ桜(奈良尾)	塩田
	田園風景	24	上田地域のりんご園(山口など)	北部など
		25	稲倉の棚田(岩清水)	豊殿
	山村風景	26	あやめの里(豊殿地区)	豊殿
		27	東山畑作地帯とそこからの眺め	塩田
		28	野倉の集落	塩田
	その他	29	鴻ノ巣の奇景	塩田
		30	千曲川から眺めた「日の出」と「夕暮れ」	千曲川
歴史系	文化財・史跡	31	上田城跡(櫓と櫓門)	中央
		32	尼ヶ淵(祝町通り)から見た上田城	南部
		33	上田藩主の居館跡(上田高等学校正門)	中央
		34	安楽寺八角三重塔	塩田
		35	前山寺三重塔	塩田
		36	中禅寺薬師堂	塩田
		37	信濃国分寺三重塔	神川
		38	信濃国分寺史跡公園	神川
		39	西光寺阿弥陀堂(中組)	塩田
		40	戸石・米山城跡	神科
	歴史的建造物・史跡	41	矢沢城跡公園	豊殿
		42	石井鶴三美術館(旧上田市立図書館)	中央
		43	上田蚕種協業組合の本館	東部
		44	信州大学繊維学部の講堂	東部
		45	旧宣教師館(上田リサーチパーク内)	塩田
		46	(木造の)浦里小学校	川西
		47	蚕影町(こかげちよう)通りの「まゆ倉」	東部
		48	新町の桁型と矢出沢川沿いの石垣	西部
		49	塩尻・太郎山麓の桑園石垣群	塩尻
		50	生島足島神社の大鳥居と田園風景	塩田
51	龍洞院参道、土塀のある風景(上青木)	神川		
52	天白山の石段(下之条)	泉田		

## 上田の景観 80 選 ー 続き ー

平成11年11月25日発表

分類	区分	No.	名称	地区
歴史系	寺・神社	53	瀧水寺(りゅうすいじ=赤坂)	豊殿
		54	塩野神社一帯(西前山)	塩田
		55	生島足島神社	塩田
		56	北向観音堂と参道	塩田
		57	常楽寺(御船の松)	塩田
		58	小泉大日堂、高仙寺一帯と杉並木	川西
	旧街道	59	東昌寺一帯(浦野)	川西
		60	旧北国街道、柳町の家並み	北部
		61	坂下の家並み(諏訪部、新町)	西部
都市生活系	小道・坂道	62	旧保福寺道、浦野宿の家並み	川西
		63	上塩尻、蚕室づくりの家並み	塩尻
		64	新町の散策道と旧家	西部
	憩いの場・公園	65	源兵衛坂	南部
		66	あじさいの小径と塩田城跡(東前山)	塩田
		67	四季の上田城跡公園(お堀、桜並木など)	中央
		68	長池公園	川辺
	道路・橋	69	玄蕃山(げんばやま)公園	神科
		70	上田ローマン橋	豊殿
		71	北小学校東側のフラワーロード	北部
	鉄道・駅	72	下堀バイパス沿いの花壇	神川
		73	上田ハープ橋	城下・神川
		74	別所線と塩田平の田園風景	塩田
75		上田橋から見た別所線(鉄橋)	南部・城下	
76		上田駅温泉口広場	南部	
その他	77	蛭沢川となつめ河岸	中央	
	78	別所温泉街	塩田	
	79	千曲川の「やな」	千曲川	
	80	松茸山	塩田	

資料：都市計画課

## 14 市民生活・観光

## 214 丸子景観百選

平成29年2月

No.	名 称	地 区
1	保福寺峠と蝶ヶ原林道	鹿教湯
2	細尾の滝	鹿教湯
3	笠岩大しめ縄と笠岩神社	鹿教湯
4	内村ダム(鹿鳴湖)公園	鹿教湯
5	文殊堂	鹿教湯
6	鹿教湯溪谷と五台橋	鹿教湯
7	天龍寺の枝垂桜	町
8	高梨諏訪神社と祇園祭	高梨
9	独鈷山と千本桜	宮沢
10	宮沢地藏と枝垂桜	宮沢
11	霊泉寺川の稚児ヶ淵	霊泉寺
12	霊泉寺	霊泉寺
13	法住寺虚空蔵堂	虚空蔵
14	丸子郷土博物館	和子
15	丸子城址と彩りの森公園	東内・腰越・上丸子
16	飛魚と鳥羽山洞窟遺跡	腰越
17	馬坂橋と桜堤防	腰越
18	龍頭山龍福寺と黒松	腰越向井
19	一本木諏訪神社と御柱祭	腰越
20	御柱祭御練り	腰越
21	依田川の大淵・中淵	腰越
22	深山の棚田	腰越深山
23	深山諏訪神社とつつじ公園	腰越深山
24	緑の道(桜堤防)	上丸子
25	工業百年記念公園	上丸子
26	丸子公園	上丸子
27	安良居神社	上丸子
28	丸子ドドンコ	上丸子
29	信州爆水RUN in 依田川	上丸子
30	依田川に泳ぐ鯉のぼり	上丸子
31	海戸ポケットパーク	上丸子
32	カネタの煙突	上丸子
33	箱畳峠からの眺望	中丸子
34	丸子稻荷神社と藤棚	中丸子
35	丸子ベルパーク	中丸子
36	岩谷堂宝蔵寺枝垂桜	上組
37	山寺(宗龍寺)の鐘楼と扇子池	上組
38	依田の水田地帯と眺望	御岳堂
39	鎌倉街道砂原峠からの浅間連山の眺望	中山
40	依田神社大神楽獅子舞	中山
41	龍顔寺山門と不動池	北原
42	吉池邸と桜	飯沼
43	愛宕山からの眺望	尾野山
44	尾野山三頭獅子と式三番叟	尾野山
45	尾野山千手観音堂	尾野山
46	信州国際音楽村公園と花祭り	尾野山
47	ビュータウン茂沢と眺望	依田茂沢
48	千曲川を望む弘法大師堂	依田茂沢
49	延命地藏尊と大般若祭	長瀬
50	石尊の辻跡(雷電ゆかりの地)	長瀬
51	新幹線と依田川清流	長瀬
52	マリコヴィンヤードと天下山マレットゴルフ場	長瀬・塩川・藤原田
53	大石橋	石井
54	狐塚ほたるの里	狐塚
55	南方薬師堂とかつらの木	南方
56	藤原田千手観音堂と桜	藤原田
57	箱畳公園	藤原田・中丸子

資料：丸子地域振興課

## 15 市民経済計算

## 215 上田市の経済規模

区 分	面 積	人 口	平成26年度			
			市内(県内) 総生産	市民(県民) 所得	製造品 出荷額等	製造業 従業者数
	km <sup>2</sup>	人	百万円	百万円	万円	人
長 野 県	13,562.23	2,108,765	7,886,952	5,950,452	545,478,425	190,884
上 田 市	552.00	156,852	582,190	416,906	46,555,280	17,497
県内シェア	%	%	%	%	%	%
	4.1	7.4	7.4	7.0	8.5	9.2

(注) 人口は10月1日現在の推計人口

製造品出荷額等は平成26年1年間の数値

製造業従業者数は平成26年12月31日現在の数値

推計方法等の改定により、市内総生産、市民所得は過去の公表値とは接続しない。

資料：長野県企画振興部情報政策課、上田市広報シティプロモーション課

## 216 上田市の水準

区 分	人 口 密 度	平成26年度	
		1 人 当 たり 市民(県民)所得	従業者1人当たり 製造品出荷額等
	人/km <sup>2</sup>	千円	万円
長 野 県	155	2,822	2,858
上 田 市	284	2,658	2,661
水 準	183.2	94.2	93.1

(注) 水準は長野県を100とした場合の上田市の指標

水準＝上田市÷長野県×100

推計方法等の改定により、市民所得は過去の公表値とは接続しない。

資料：長野県企画振興部情報政策課、上田市広報シティプロモーション課

## 217 上田市の名目経済成長率と総生産

年 度	名目経済成長率		上田市内総生産
	上田市	長野県	
	%	%	百万円
平成22年度	△1.1	0.9	511,907
平成23年度	△0.1	△0.7	511,522
平成24年度	4.2	△0.5	533,002
平成25年度	△1.0	2.1	527,569
平成26年度	10.4	2.4	582,190

(注) 名目経済成長率＝該当年度総生産額÷該当年度の前年度総生産額×100

推計方法等の改定により、過去の公表値とは一致しない。

平成25年度以前の値は遡及改定を行った。

資料：長野県企画振興部情報政策課、上田市広報シティプロモーション課

15 市民経済計算

218 1人当たり市民所得の推移

年 度	1人当たり市民(県民)所得		格 差
	長野県	上田市	
	千円	千円	
平成22年度	2,638	2,509	95.1
平成23年度	2,653	2,511	94.6
平成24年度	2,667	2,521	94.5
平成25年度	2,772	2,595	93.6
平成26年度	2,822	2,658	94.2

(注) 格差は長野県を100とした場合の上田市の指標  
 格差＝上田市÷長野県×100  
 推計方法等の改定により、過去の公表値とは一致しない。  
 平成25年度以前の値は遡及改定を行った。

資料：長野県企画振興部情報政策課、上田市広報シティプロモーション課

219 産業別市内総生産と寄与度

項 目	市 内 総 生 産					寄 与 度
	平成25年度	平成26年度	増加率	構成比	増減額	
1.産業	482,683,884	534,815,371	10.8	91.86	52,131,487	9.88
(1)農林水産業	9,402,986	9,303,135	△1.1	1.60	△99,851	△0.02
(2)鉱業	170,605	178,237	4.5	0.03	7,632	0.00
(3)製造業	148,962,852	193,821,272	30.1	33.29	44,858,421	8.50
(4)建設業	28,838,223	26,431,805	△8.3	4.54	△2,406,419	△0.46
(5)電気・ガス・水道業	8,210,690	14,942,002	82.0	2.57	6,731,311	1.28
(6)卸売・小売業	45,656,932	44,471,328	△2.6	7.64	△1,185,604	△0.22
(7)金融・保険業	22,126,457	22,760,329	2.9	3.91	633,872	0.12
(8)不動産業	77,182,837	78,977,478	2.3	13.57	1,794,641	0.34
(9)運輸業	13,512,882	14,339,734	6.1	2.46	826,852	0.16
(10)情報通信業	20,707,616	20,862,982	0.8	3.58	155,366	0.03
(11)サービス業	107,911,803	108,727,069	0.8	18.68	815,266	0.15
2.政府サービス生産者	26,361,902	27,100,376	2.8	4.65	738,474	0.14
3.対家計民間非営利サービス生産者	14,275,552	14,013,403	△1.8	2.41	△262,148	△0.05
4.小計(1+2+3)	523,321,337	575,929,150	10.1	98.92	52,607,813	9.97
5.輸入品に課される税・関税	7,020,584	10,360,152	47.6	1.78	3,339,568	0.63
6.(控除)総資本形成に係る消費税	2,772,918	4,098,815	47.8	0.70	1,325,897	0.25
7.市内総生産(4+5-6)	527,569,003	582,190,487	10.4	100.00	54,621,484	10.35

(注) 寄与度は全体の変化に対して各構成項目がどれだけ影響(寄与)しているかを把握する指標  
 寄与度＝各項目の対前年増減額÷前年度の総生産額×100  
 推計方法等の改定により、過去の公表値とは接続しない。  
 平成25年度の値は遡及改定を行った。

資料：長野県企画振興部情報政策課、上田市広報シティプロモーション課



## 220 産業（3部門）別総生産の構成比の推移

年 度	総 生 産 の 構 成 比		
	第1次産業	第2次産業	第3次産業
	%	%	%
平成22年度	1.8	30.1	67.6
平成23年度	1.8	30.5	67.1
平成24年度	1.8	34.0	63.5
平成25年度	1.8	33.7	63.7
平成26年度	1.6	37.9	59.5

(注) 帰属利子控除前の構成比のため合計が100%とならない。  
推計方法等の改定により、過去の公表値とは一致しない。  
平成25年度以前の値は遡及改定を行った。

資料：長野県企画振興部情報政策課  
上田市広報シティプロモーション課

## 221 産業大分類別市内就業者数

平成27年10月1日現在

産 業 大 分 類	上田市総数		上田地域		丸子地域		真田地域		武石地域	
	就業者数	構成比	就業者数	構成比	就業者数	構成比	就業者数	構成比	就業者数	構成比
	人	%	人	%	人	%	人	%	人	%
総 数	77,729	100.0	59,763	100.0	10,902	100.0	5,221	100.0	1,843	100.0
農 業	3,802	4.9	2,375	4.0	593	5.4	623	11.9	211	11.4
林 業	159	0.2	91	0.2	24	0.2	35	0.7	9	0.5
水 産	3	0.0	3	0.0	-	-	-	-	-	-
鉱 業	8	0.0	4	0.0	1	0.0	1	0.0	2	0.1
建 設	4,831	6.2	3,578	6.0	778	7.1	317	6.1	158	8.6
製 造	20,604	26.5	15,990	26.8	3,008	27.6	1,167	22.4	439	23.8
電機・ガス・熱供給、水道業	372	0.5	297	0.5	48	0.4	25	0.5	2	0.1
情 報 通 信 業	967	1.2	822	1.4	98	0.9	35	0.7	12	0.7
運 輸 ・ 郵 便 業	2,420	3.1	1,901	3.2	310	2.8	163	3.1	46	2.5
卸 売 ・ 小 売 業	11,356	14.6	9,191	15.4	1,415	13.0	590	11.3	160	8.7
金 融 ・ 保 険 業	1,454	1.9	1,234	2.1	144	1.3	69	1.3	7	0.4
不 動 産 ・ 物 品 賃 貸 業	968	1.2	806	1.3	110	1.0	37	0.7	15	0.8
学術研究、専門・技術サービス業	1,734	2.2	1,414	2.4	183	1.7	105	2.0	32	1.7
宿 泊 ・ 飲 食 サービス業	4,637	6.0	3,444	5.8	649	6.0	445	8.5	99	5.4
生活関連サービス・娯楽業	2,570	3.3	2,000	3.3	359	3.3	154	2.9	57	3.1
教 育 、 学 習 支 援 業	3,289	4.2	2,747	4.6	295	2.7	191	3.7	56	3.0
医 療 、 福 祉	9,386	12.1	6,943	11.6	1,602	14.7	577	11.1	264	14.3
複 合 サービス 事 業	1,079	1.4	770	1.3	180	1.7	98	1.9	31	1.7
サービス業(他に分類されないもの)	3,287	4.2	2,496	4.2	496	4.5	211	4.0	84	4.6
公務(他に分類されるものを除く)	1,860	2.4	1,458	2.4	233	2.1	117	2.2	52	2.8
分 類 不 能 の 産 業	2,943	3.8	2,199	3.7	376	3.4	261	5.0	107	5.8
( 再 掲 )										
第 1 次 産 業	3,964	5.1	2,469	4.1	617	5.7	658	12.6	220	11.9
第 2 次 産 業	25,443	32.7	19,572	32.7	3,787	34.7	1,485	28.4	599	32.5
第 3 次 産 業	45,379	58.4	35,523	59.4	6,122	56.2	2,817	54.0	917	49.8
分 類 不 能 の 産 業	2,943	3.8	2,199	3.7	376	3.4	261	5.0	107	5.8

資料：平成27年国勢調査

## 222 産業活動別特化係数

平成26年度

項 目	特 化 係 数	市内(県内)総生産の構成比	
		長野県	上田市
		%	%
農 林 水 産 業	0.9	1.8	1.6
農 業	0.3	0.1	0.0
製 造 業	1.3	25.2	33.3
建 設 業	0.8	5.4	4.5
電 気 ・ ガ ス ・ 水 道 業	1.1	2.3	2.6
卸 売 ・ 小 売 業	0.9	8.6	7.6
金 融 ・ 保 険 業	1.1	3.7	3.9
不 動 産 業	1.0	13.7	13.6
運 輸 業	0.7	3.7	2.5
情 報 通 信 業	1.1	3.2	3.6
サ ー ビ ス 業	1.0	18.7	18.7
政 府 サ ー ビ ス 生 産 者	0.5	10.1	4.7
対 家 計 民 間 非 営 利 サ ー ビ ス 生 産 者	1.0	2.4	2.4
( 再 掲 )			
第 1 次 産 業	0.9	1.8	1.6
第 2 次 産 業	1.2	30.8	37.9
第 3 次 産 業	0.9	66.3	59.5

(注) 特化係数は各産業の県内産業での比較優位を示す指標

特化係数＝市内総生産の産業別構成比÷県内総生産の産業別構成比

特化係数が1.0を超える産業は、県に比べ相対的にその産業に特化している。

帰属利子控除前の構成比のため合計が100%とならない。

推計方法等の改定により、過去の公表値とは接続しない。

資料：長野県企画振興部情報政策課、上田市広報シティプロモーション課

## 16 議会・選挙・財政・行政

## 223 市議会本会議の開会及び提案件数等の状況

年次	招集回数		開会日数		提出案件数				請願件数	陳情件数
	定例会	臨時会	定例会	臨時会	総数	市長提出	専決処分報告	議員提出		
	回	回	日	日	件	件	件	件	件	件
平成24年	4	2	20	3	147	137	14	10	9	13
平成25年	4	2	20	2	155	141	11	14	15	4
平成26年	4	1	20	2	177	173	24	4	9	13
平成27年	4	-	20	-	146	137	10	9	14	7
平成28年	4	1	20	2	161	155	9	6	5	9

資料：議会事務局

## 224 市議会の年齢別、党派別議員数

調査月日 各年5月15日

年次	定数	総数	年齢別										
			25～29歳	30～34歳	35～39歳	40～44歳	45～49歳	50～54歳	55～59歳	60～64歳	65～69歳	70～74歳	75歳以上
	人	人	人	人	人	人	人	人	人	人	人	人	人
平成24年	31	31	-	-	-	1	3	3	5	7	4	7	1
平成25年	31	30	-	-	-	-	3	2	6	7	3	8	1
平成26年	30	30	2	-	1	1	3	4	7	7	2	3	-
平成27年	30	30	1	1	1	1	2	5	6	6	4	2	1
平成28年	30	30	-	2	-	1	1	5	5	7	5	2	2

年次	党派別				
	民主党	公明党	日本共産党	無所属	その他
	人	人	人	人	人
平成24年	2	4	4	21	-
平成25年	2	4	4	20	-
平成26年	1	4	4	21	-
平成27年	1	4	4	21	-
平成28年	1	4	4	21	-

資料：議会事務局

## 225 議会の各会派の状況

平成28年5月15日現在

総数	新生会	創始会	日本共産党	公明党	上田新風会	無所属
人	人	人	人	人	人	人
30	11	8	4	4	3	-

資料：議会事務局

226 市議会の委員会の状況

年次	総務文教委員会			産業水道委員会			厚生委員会			環境建設委員会		
	委員数	開催数		委員数	開催数		委員数	開催数		委員数	開催数	
		委員会	協議会		委員会	協議会		委員会	協議会		委員会	協議会
	人	日	日	人	日	日	人	日	日	人	日	日
平成24年	8	10	7	7	7	5	8	7	2	7	7	1
平成25年	8	13	4	7	8	9	7	6	5	7	8	2
平成26年	8	9	5	7	8	7	7	5	4	7	9	2
平成27年	8	9	7	7	7	4	7	7	4	7	7	3
平成28年	8	9	5	7	8	2	7	8	6	7	7	1

年次	広報広聴委員会 (H28.4.25設置)			議会運営委員会		議会広報特別委員会 (H18.4.27設置)		議会機能強化特別委員会 (H23.3.16設置)		長野大学公立大学 法人化研究委員会 (H27.9.30設置)	
	委員数	開催数		委員数	開催数	委員数	開催数	委員数	開催数	委員数	開催数
		委員会	協議会								
	人	日	日	人	日	人	日	人	日	人	日
平成24年	-	-	-	8	20	9	14	9	9	-	-
平成25年	-	-	-	8	19	9	10	9	18	-	-
平成26年	-	-	-	8	19	9	13	9	5	-	-
平成27年	-	-	-	8	17	9	12	9	10	8	6
平成28年	9	9	2	8	25	9	4	9	2	8	5

(注) 議会広報特別委員会及び議会機能強化特別委員会は平成28年4月25日をもって廃止  
 となっています。

資料：議会事務局

227 選挙人名簿の登録者の状況

各年9月1日現在

年次	登録者数			対前年 増減
	総数	男	女	
	人	人	人	人
平成24年	129,448	62,656	66,792	55
平成25年	129,027	62,443	66,584	△421
平成26年	128,837	62,495	66,342	△190
平成27年	128,488	62,407	66,081	△349
平成28年	131,274	63,809	67,465	2,786

地域別登録者数

年次	上田	塩尻	川辺	神川	泉田	神科	豊殿	塩田	川西
	人	人	人	人	人	人	人	人	人
平成24年	32,855	3,377	9,255	8,017	3,731	13,816	4,491	16,619	5,898
平成25年	32,856	3,401	9,222	8,003	3,765	13,865	4,451	16,530	5,916
平成26年	32,917	3,384	9,260	7,998	3,781	13,885	4,437	16,501	5,863
平成27年	32,893	3,382	9,229	8,047	3,754	13,941	4,429	16,455	5,850
平成28年	33,618	3,452	9,608	8,241	3,814	14,286	4,486	16,828	5,942

年次	丸子	真田	武石
	人	人	人
平成24年	19,199	8,966	3,224
平成25年	19,007	8,888	3,123
平成26年	18,943	8,774	3,094
平成27年	18,752	8,707	3,049
平成28年	19,070	8,850	3,079

資料：選挙管理委員会

228 市選選挙の投票状況

平成28年度末日現在

選挙名	区分	執行年月日	定数	候補者数	有権者数		投票者数		投票率%	投票数		党派別得票数					無所属・その他の党		
					男	女	男	女		有効	無効	自由民主党	公明党	日本共産党	民進党*	社会民主党			
衆議院議員	小選挙区	H21.08.30	1	4	129,621	62,739	66,882	95,006	46,528	48,478	73.30	92,367	2,638	32,524	-	14,554	43,373	-	1,916
	比例区		180	888	129,621	62,739	66,882	94,987	46,520	48,467	73.28	93,158	1,828	16,614	9,778	9,307	45,746	4,607	7,106
	小選挙区	H24.12.16	1	5	129,165	62,504	66,661	80,579	39,900	40,679	62.38	78,690	1,888	18,491	-	8,228	20,679	-	31,292
	比例区		180	1,117	129,165	62,504	66,661	80,577	39,900	40,677	62.38	79,152	1,424	14,194	9,435	7,134	16,761	2,117	29,511
	小選挙区	H26.12.14	1	4	128,645	62,384	66,261	71,016	35,335	35,681	55.20	69,757	1,258	17,186	-	10,112	19,711	-	22,748
	比例区		180	841	128,645	62,384	66,261	71,014	35,334	35,680	55.20	69,754	1,260	14,459	8,675	10,597	18,239	1,461	16,323
参議院議員	選挙区	H22.07.11	2	6	129,537	62,644	66,893	78,694	38,684	40,010	60.75	77,003	1,689	14,962	-	8,751	37,002	-	16,288
	比例区		48	186	129,537	62,644	66,893	78,688	38,682	40,006	60.75	76,721	1,965	11,815	9,379	6,285	31,343	3,080	14,820
	選挙区	H25.07.21	2	6	128,988	62,416	66,572	73,815	36,512	37,303	57.23	71,940	1,875	20,168	-	11,341	26,627	-	13,804
	比例区		48	162	128,988	62,416	66,572	73,814	36,510	37,304	57.23	71,919	1,893	17,535	10,412	9,971	14,687	1,935	17,379
長野県知事	選挙区	H28.07.10	1	3	131,283	63,792	67,491	80,314	39,229	41,085	61.18	78,954	1,358	31,157	-	-	46,167	-	1,630
	比例区		48	164	131,283	63,792	67,491	80,302	39,223	41,079	61.17	77,748	2,546	23,337	9,954	9,869	24,140	2,163	8,285
長野県議会議員	選挙区	H22.08.08	1	3	128,609	62,157	66,452	58,907	28,952	29,955	45.80	58,331	575	-	-	-	-	-	58,331
	比例区		1	3	127,848	61,963	65,885	49,978	24,331	25,647	39.09	49,482	495	-	-	-	-	-	49,482
上田市長	選挙区	H23.04.10	4	5	127,701	61,670	66,031	70,502	34,057	36,445	55.21	69,789	713	12,905	18,582	12,589	-	-	25,713
	比例区		4	4	(無投票)														
上田市議会議員	選挙区	H22.03.28	1	3	128,481	62,090	66,391	79,716	38,097	41,619	62.04	78,649	1,066	-	-	-	-	-	78,649
	比例区		1	2	127,560	61,742	65,818	72,546	34,946	37,600	56.87	71,100	1,444	-	-	-	-	-	71,100
上田市議会議員	選挙区	H22.03.28	31	36	128,481	62,090	66,391	79,709	38,095	41,614	62.04	77,883	1,825	-	11,225	9,889	4,616	-	52,153
	比例区		30	37	127,560	61,742	65,818	72,537	34,940	37,597	56.87	70,595	1,940	-	10,538	8,302	2,094	1,073	48,588

(注) 按分票の小数点以下は四捨五入して表示したため、有効投票数と党派別得票数の合計値は異なる場合がある。  
 資料：選挙管理委員会 ※平成28年3月に「民主党」から「民進党」に改称

## 229 一般会計歳入歳出決算状況

区 分		平成25年度		平成26年度		平成27年度	
		決算額	構成比	決算額	構成比	決算額	構成比
		円	%	円	%	円	%
歳 入	総 額	74,831,797,014	100.0	75,140,641,726	100.0	71,963,876,387	100.0
	市 税	20,826,086,830	27.8	21,393,658,287	28.5	21,307,923,087	29.6
	地 方 譲 与 税	541,814,006	0.7	517,701,008	0.7	541,253,008	0.8
	利 子 割 交 付 金	36,355,000	0.0	35,770,000	0.0	29,619,000	0.0
	配 当 割 交 付 金	53,383,000	0.1	101,886,000	0.1	82,849,000	0.1
	株 式 等 譲 渡 所 得 割 交 付 金	90,031,000	0.1	77,610,000	0.1	85,252,000	0.1
	地 方 消 費 税 交 付 金	1,618,843,000	2.2	1,960,765,000	2.6	3,189,971,000	4.4
	ゴ ル フ 場 利 用 税 交 付 金	21,061,964	0.0	19,157,924	0.0	20,784,608	0.0
	自 動 車 取 得 税 交 付 金	152,561,000	0.2	55,204,000	0.1	101,072,000	0.1
	地 方 特 例 交 付 金	76,885,000	0.1	72,683,000	0.1	73,997,000	0.1
	地 方 交 付 税	15,642,597,000	20.9	15,233,644,000	20.3	15,423,740,000	21.4
	交 通 安 全 対 策 特 別 交 付 金	28,144,000	0.0	25,140,000	0.0	27,737,000	0.0
	分 担 金 及 び 負 担 金	1,090,762,560	1.5	1,051,837,377	1.4	559,408,218	0.8
	使 用 料 及 び 手 数 料	1,047,541,840	1.4	1,025,231,500	1.4	1,569,203,035	2.2
	国 庫 支 出 金	7,922,147,309	10.6	7,726,847,814	10.3	7,323,534,756	10.2
	県 支 出 金	3,657,727,599	4.9	3,672,443,255	4.9	3,995,219,273	5.6
	財 産 収 入	232,370,097	0.3	215,126,544	0.3	248,249,125	0.3
	寄 附 金	531,969,262	0.7	119,053,741	0.2	197,355,914	0.3
	繰 上 入 金	1,510,324,539	2.0	1,837,476,943	2.4	796,232,906	1.1
繰 上 越 金	3,225,965,699	4.3	3,204,344,842	4.3	2,376,341,567	3.3	
諸 収 入	7,373,226,309	9.9	7,556,960,491	10.1	7,434,833,890	10.3	
市 債	9,152,000,000	12.2	9,238,100,000	12.3	6,579,300,000	9.1	
歳 出	総 額	71,627,452,172	100.0	72,764,300,159	100.0	69,355,539,770	100.0
	議 会 費	376,348,619	0.5	382,679,815	0.5	407,494,882	0.6
	総 務 費	12,763,300,561	17.8	10,667,399,775	14.7	8,183,926,444	11.8
	民 生 費	19,861,295,801	27.7	21,062,328,642	28.9	20,984,363,274	30.3
	衛 生 費	3,591,664,504	5.0	3,676,132,264	5.1	3,715,013,686	5.4
	労 働 費	261,002,423	0.4	357,773,211	0.5	273,012,519	0.4
	農 林 水 産 業 費	2,658,274,082	3.7	2,711,606,180	3.7	3,067,321,779	4.4
	商 工 費	5,627,032,745	7.9	5,189,804,765	7.1	5,519,112,179	8.0
	土 木 費	10,628,691,278	14.8	10,029,802,801	13.8	9,698,255,544	14.0
	消 防 費	1,881,306,271	2.6	1,838,591,615	2.5	1,753,931,106	2.5
	教 育 費	5,447,775,292	7.6	8,668,705,164	11.9	8,398,712,440	12.1
	公 債 償 還 費	8,384,976,913	11.7	8,120,733,967	11.2	7,334,621,427	10.6
	災 害 復 旧 費	145,783,683	0.2	58,741,960	0.1	19,774,490	0.0
歳 入 歳 出 差 引 額	3,204,344,842	-	2,376,341,567	-	2,608,336,617	-	

資料：財政課

## 230 一般会計財源別歳入状況

財源	平成25年度		平成26年度		平成27年度	
	決算額	構成比	決算額	構成比	決算額	構成比
	円	%	円	%	円	%
総額	74,831,797,014	100.0	75,140,641,726	100.0	71,963,876,387	100.0
自主財源	35,838,247,136	47.9	36,403,689,725	48.4	34,489,547,742	47.9
依存財源	38,993,549,878	52.1	38,736,952,001	51.6	37,474,328,645	52.1

資料：財政課

## 231 一般会計から特別会計への繰出金の状況

特別会計別	決算額		
	平成25年度	平成26年度	平成27年度
	円	円	円
総額	7,250,563,945	7,491,002,577	7,591,036,665
同和地区住宅新築資金等貸付事業特別会計	4,000	30,000	75,000
社会福祉授産事業特別会計	42,105,396	39,302,850	39,959,654
国民健康保険事業特別会計	861,474,881	1,028,633,757	1,255,238,957
後期高齢者医療事業特別会計	381,688,000	425,130,000	442,646,000
介護保険事業特別会計	2,042,921,035	2,095,569,202	2,116,370,870
市街地再開発事業特別会計	1,710,000	3,350,000	5,784,825
駐車場事業特別会計	56,029,000	49,989,000	45,523,000
武石診療所事業特別会計	9,422,753	8,019,368	8,609,496
公共下水道事業会計	2,638,568,000	2,595,276,000	2,552,862,000
農業集落排水事業会計	995,685,000	993,111,000	949,433,000
産婦人科病院事業会計	99,606,880	144,152,400	74,919,863
水道事業会計	121,349,000	108,439,000	99,614,000

資料：財政課

## 232 特別会計歳入歳出決算状況

会 計 名		平成25年度	平成26年度	平成27年度
	総 額	円	円	円
	土地取得事業会計	43,588,999,875	46,747,505,122	48,851,397,842
	塩田有線放送電話事業会計	226,618,561	108,390,455	307,584,055
	同和地区住宅新築資金等貸付事業会計	-	-	-
	交通災害共済事業会計	49,093,323	49,316,392	56,564,693
	社会福祉授産事業特別会計	-	-	-
	国民健康保険事業特別会計	63,213,485	61,043,442	55,702,241
歳	老人保健事業会計	16,638,557,899	16,539,307,607	18,865,637,381
	後期高齢者医療事業特別会計	-	-	-
	介護保険事業特別会計	1,593,492,832	1,740,632,792	1,751,289,908
	市街地再開発事業	14,396,019,931	14,746,738,554	14,864,082,360
	駐車場事業会計	37,083,530	36,965,022	36,557,804
	武石診療所事業特別会計	185,237,470	182,436,515	186,940,220
	公共下水道事業会計(収益の収入)	135,120,876	128,502,062	142,297,444
	公共下水道事業会計(資本の収入)	4,826,569,069	6,455,869,255	6,244,028,962
入	農業集落排水事業会計(収益の収入)	694,552,400	652,182,656	647,626,689
	農業集落排水事業会計(資本の収入)	1,138,919,956	1,627,758,370	1,570,499,746
	産院事業会計(収益の収入)	291,059,000	396,782,000	333,230,000
	産院事業会計(資本の収入)	485,087,121	655,285,483	583,178,982
	水道事業会計(収益の収入)	14,371,747	39,533,397	14,392,343
	水道事業会計(資本の収入)	2,578,737,680	2,911,369,792	2,950,469,072
	真田有線放送電話事業会計(収益の収入)	180,178,300	360,026,855	187,826,600
	真田有線放送電話事業会計(資本の収入)	55,034,195	55,337,473	53,489,342
	真田有線放送電話事業会計(資本の収入)	52,500	27,000	-
	総 額	46,533,269,162	50,238,020,343	51,455,401,556
	土地取得事業会計	226,618,561	108,390,455	307,584,055
	塩田有線放送電話事業会計	-	-	-
	同和地区住宅新築資金等貸付事業会計	36,214,678	44,310,341	41,977,390
	交通災害共済事業会計	-	-	-
	社会福祉授産事業特別会計	62,035,379	60,331,692	54,351,724
歳	国民健康保険事業会計	16,103,933,106	16,215,924,078	18,583,308,045
	老人保健事業会計	-	-	-
	後期高齢者医療事業特別会計	1,590,586,618	1,738,774,491	1,746,914,286
	介護保険事業会計	14,234,609,005	14,589,014,473	14,709,840,791
	市街地再開発事業	36,982,556	36,511,639	36,557,804
	駐車場事業会計	184,981,379	182,435,902	186,934,233
	武石診療所事業特別会計	114,889,336	113,200,135	114,555,610
	公共下水道事業会計(収益の支出)	4,502,901,754	6,097,044,155	5,493,995,989
	公共下水道事業会計(資本の支出)	3,306,651,139	3,331,817,662	3,475,776,329
出	農業集落排水事業会計(収益の支出)	1,220,180,708	1,549,434,472	1,475,181,395
	農業集落排水事業会計(資本の支出)	719,715,705	735,719,773	785,525,516
	産院事業会計(収益の支出)	555,843,604	648,678,549	643,184,362
	産院事業会計(資本の支出)	32,071,544	67,130,676	35,062,654
	水道事業会計(収益の支出)	2,292,521,427	2,879,954,844	2,351,864,595
	水道事業会計(資本の支出)	1,267,175,565	1,792,861,323	1,370,544,976
	真田有線放送電話事業会計(収益の支出)	45,027,098	46,265,683	42,241,802
	真田有線放送電話事業会計(資本の支出)	330,000	220,000	-

資料：財政課



## 233 市税の収入状況

区 分	平成25年度		平成26年度		平成27年度	
	決算額	収納率	決算額	収納率	決算額	収納率
	円	%	円	%	円	%
総 額	20,826,086,830	91.8	21,393,658,287	93.0	21,307,923,087	93.8
現年課税分	20,395,393,867	98.1	20,989,682,559	98.3	20,944,142,793	98.4
滞納繰越分 (内訳)	430,692,963	22.6	403,975,728	24.5	363,780,294	25.6
市 民 税	8,643,699,017	93.2	8,989,369,958	94.3	9,171,028,624	95.0
固定資産税	9,492,035,690	89.9	9,723,099,697	91.3	9,507,884,143	92.3
軽自動車税	370,341,670	92.8	380,544,542	93.3	390,920,961	94.1
市たばこ税	1,124,322,226	100.0	1,098,712,980	100.0	1,075,205,717	100.0
特別土地保有税	-	-	-	-	-	-
入 湯 税	46,966,200	96.7	45,801,200	96.7	48,761,961	98.7
都市計画税	1,148,721,627	89.7	1,156,129,810	91.1	1,114,121,681	92.0
鉦 産 税	400	100.0	100	100.0	-	-

資料：財政課

## 234 普通会計の経費別決算額

年 度	総 額	人 件 費	扶 助 費	物 件 費	投資的経費	そ の 他
	千円	千円	千円	千円	千円	千円
平成23年度	68,608,142	9,699,637	10,599,067	7,033,903	8,936,345	32,339,190
平成24年度	66,204,524	9,435,651	10,751,483	7,030,917	7,231,278	31,755,195
平成25年度	71,771,634	9,174,909	10,991,226	7,219,777	12,984,622	31,401,100
平成26年度	72,997,473	9,461,867	11,744,386	8,163,297	12,471,878	31,156,045
平成27年度	69,497,041	10,041,884	11,626,407	7,831,119	8,646,133	31,351,498

資料：財政課

## 235 市有財産の状況

年 度	行 政 財 産				普 通 財 産				
	公用財産		公共用財産		土地	建物	山林		
	土地	建物	土地	建物			面積	立木の推定量	
	㎡	㎡	㎡	㎡	㎡	㎡	㎡	㎡	㎡ <sup>3</sup>
平成24年度	90,185	42,232	3,907,057	602,638	2,560,574	19,492	50,264,171	899,394	
平成25年度	91,927	41,760	3,913,316	603,065	2,560,733	19,492	50,264,171	923,004	
平成26年度	95,952	40,709	3,917,602	602,991	2,562,253	19,829	50,264,171	949,897	
平成27年度	96,680	39,931	3,930,423	618,145	2,560,465	19,540	50,263,054	976,652	
平成28年度	97,973	41,328	3,936,744	625,746	2,571,051	20,365	50,251,960	1,003,427	

年 度	有価証券	出資金	基金
	千円	千円	千円
平成24年度	85,196	1,650,006	22,335,757
平成25年度	85,196	1,303,196	22,989,002
平成26年度	85,196	1,262,597	22,019,107
平成27年度	71,196	1,224,765	22,526,406
平成28年度	71,196	1,188,412	22,526,406

資料：財産活用課、会計課

## 236 女性の公職参画状況

年 度	審 議 会 等			地方自治法(第180条の5)に基づく委員会		
	委員総数	女性委員数	女性委員 比 率	委員総数	女性委員数	女性委員 比 率
	人	人	%	人	人	%
平成24年度	585	244	41.7	64	9	14.1
平成25年度	635	264	41.6	64	9	14.1
平成26年度	635	264	41.6	64	9	14.1
平成27年度	656	272	41.5	64	9	14.1
平成28年度	715	299	41.8	63	8	12.7

(注) 地方自治法(第180条の5)に基づく委員会とは、教育委員会、選挙管理委員会、公平委員会、  
監査委員、農業委員会、固定資産評価審査委員会。

資料：人権男女共同参画課

## 237 市の職員数

## ○職種別

平成28年10月1日現在

区 分	総 数	市 長 部 局	議 会 事 務 局	選 挙 管 理 委 員 会 事 務 局	監 査 委 員 事 務 局	農 業 委 員 会 事 務 局	教 育 委 員 会 事 務 局	学 校 そ の 他	上 下 水 道 局	派 遣 等 そ の 他
総 数	1,224	935	8	3	3	6	162	6	70	31
一般行政職員(事務)	682	529	8	3	3	5	114	-	-	20
一般行政職員(技術)	374	366	-	-	-	1	2	-	-	5
技能労務職員	98	40	-	-	-	-	46	6	-	6
企業職員	70	-	-	-	-	-	-	-	70	-

(注) 水道局に所属する職員は、すべて企業職員とした。

## ○所属・男女別

平成28年10月1日現在

区 分	総 数	男	女
総 数	1,224	718	506
(市長事務部局職員計)	1,004	563	441
秘書課	7	5	2
政策企画部	35	32	3
総務部	46	39	7
財政部	88	60	28
市民参加協働部	41	21	20
生活環境部	33	29	4
福祉部	89	47	42
健康子ども未来部	318	40	278
商工観光部	27	23	4
農林部	32	30	2
都市建設部	79	73	6
上田地域自治センター	10	6	4
丸子地域自治センター	52	41	11
真田地域自治センター	40	33	7
武石地域自治センター	27	19	8
会計課	10	2	8
上下水道局	70	63	7
(他部局職員計)	189	129	60
議会事務局	8	7	1
教育委員会	169	112	57
選挙管理委員会事務局	3	3	
監査委員事務局	3	2	1
農業委員会事務局	6	5	1
派遣等その他	31	26	5

(注) 三役及び教育長を除く。

資料：総務課

238 上田市の組織図（平成28年4月1日現在）

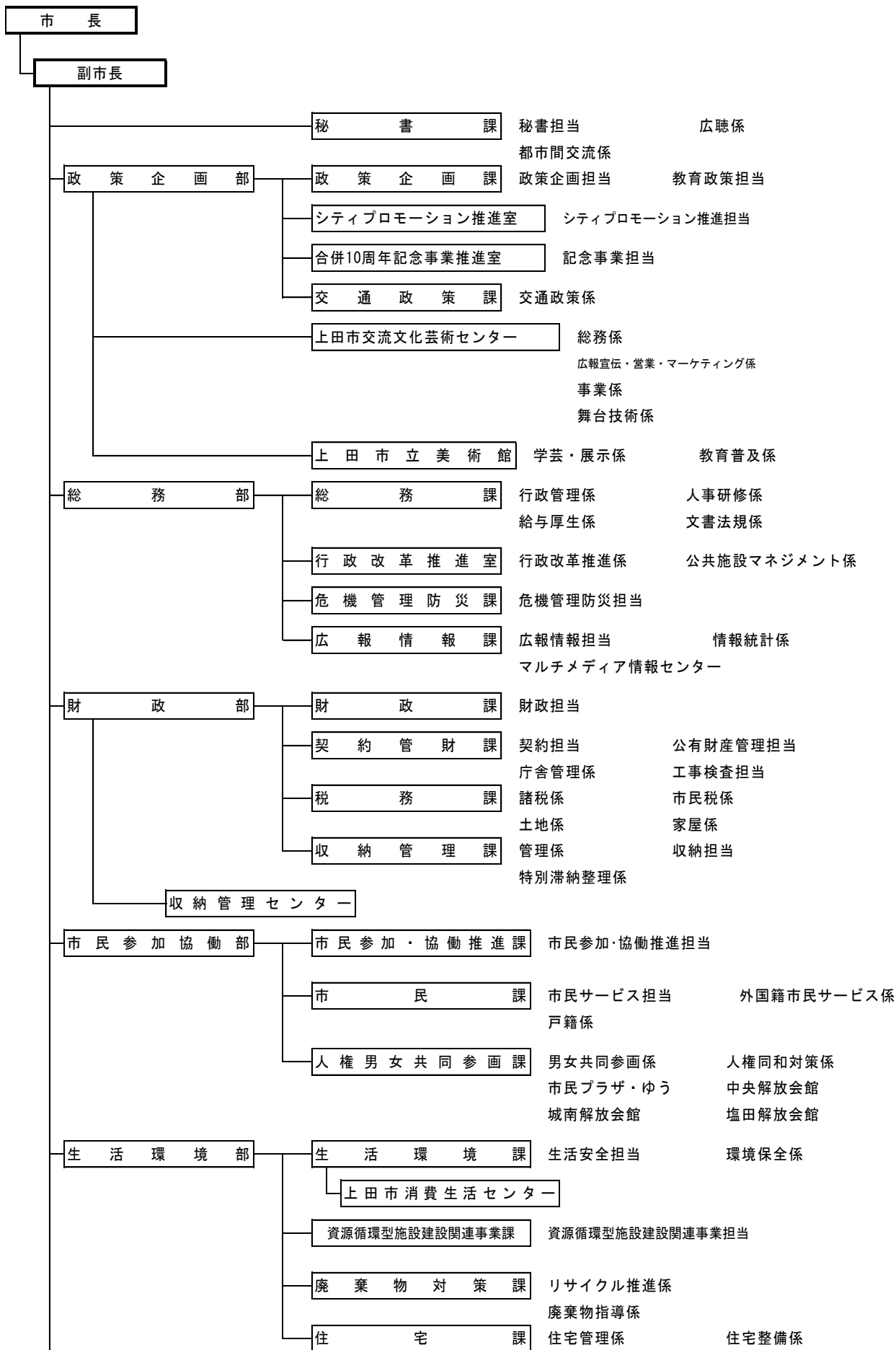

上田市の組織図（平成 28 年 4 月 1 日現在） — 続き —

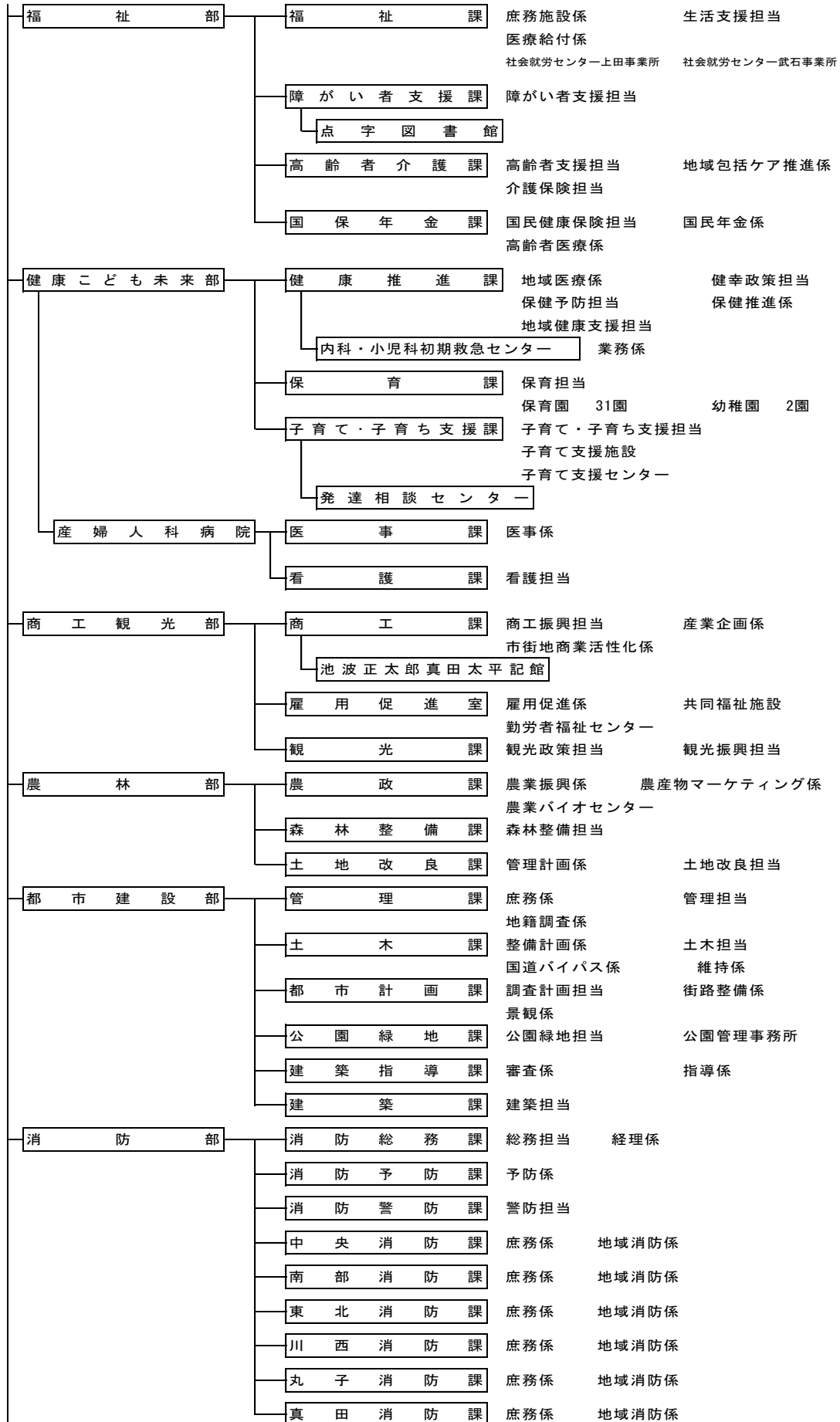

上田市の組織図（平成 28 年 4 月 1 日現在） — 続き —

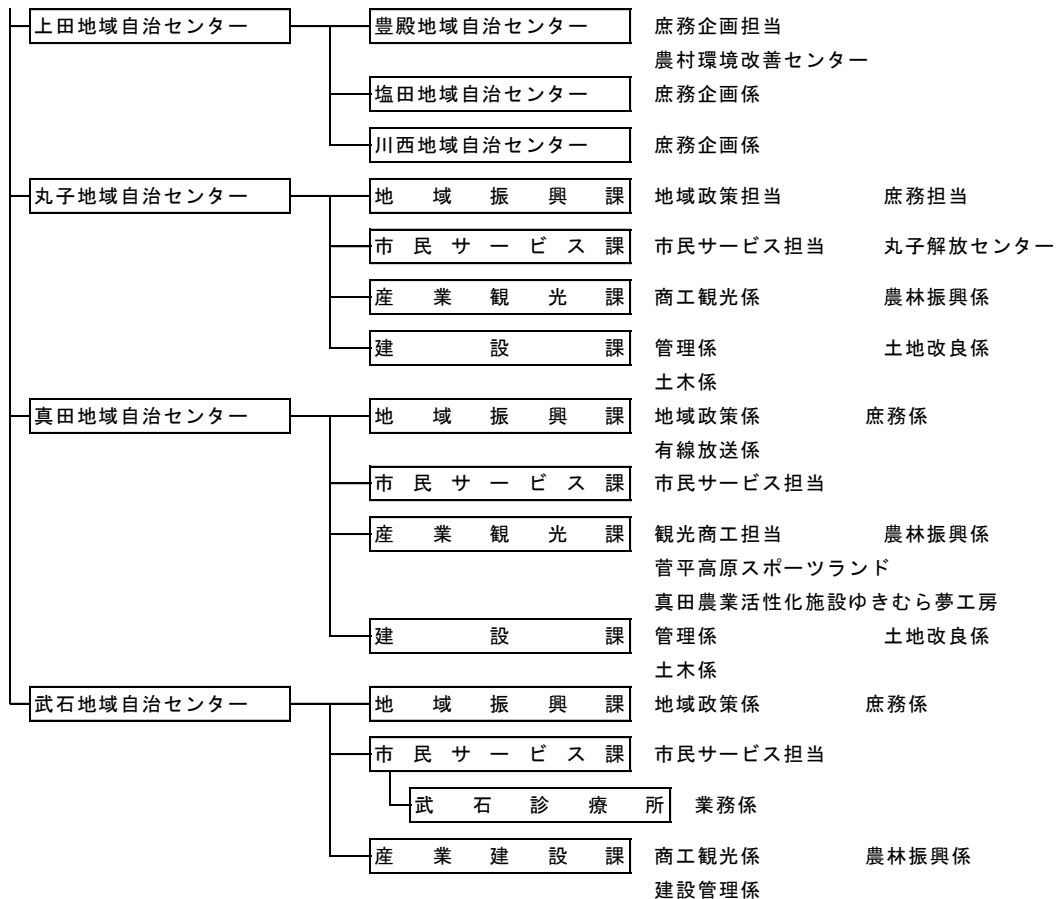

< 会計管理者組織 >

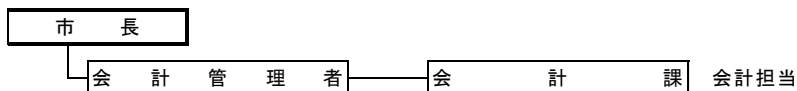

< 公営企業 >

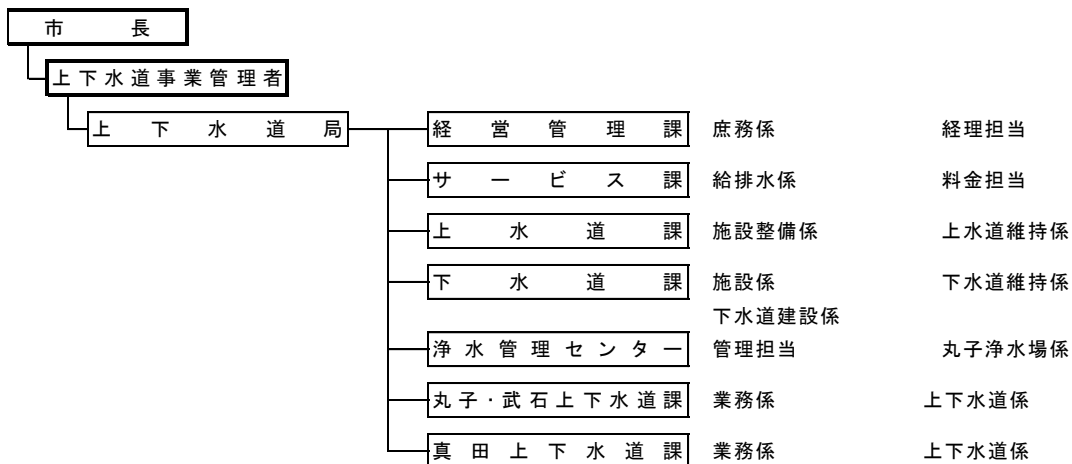

上田市の組織図（平成 28 年 4 月 1 日現在） — 続き —

< 議会 >

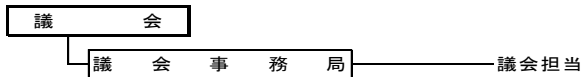

< 教育委員会 >

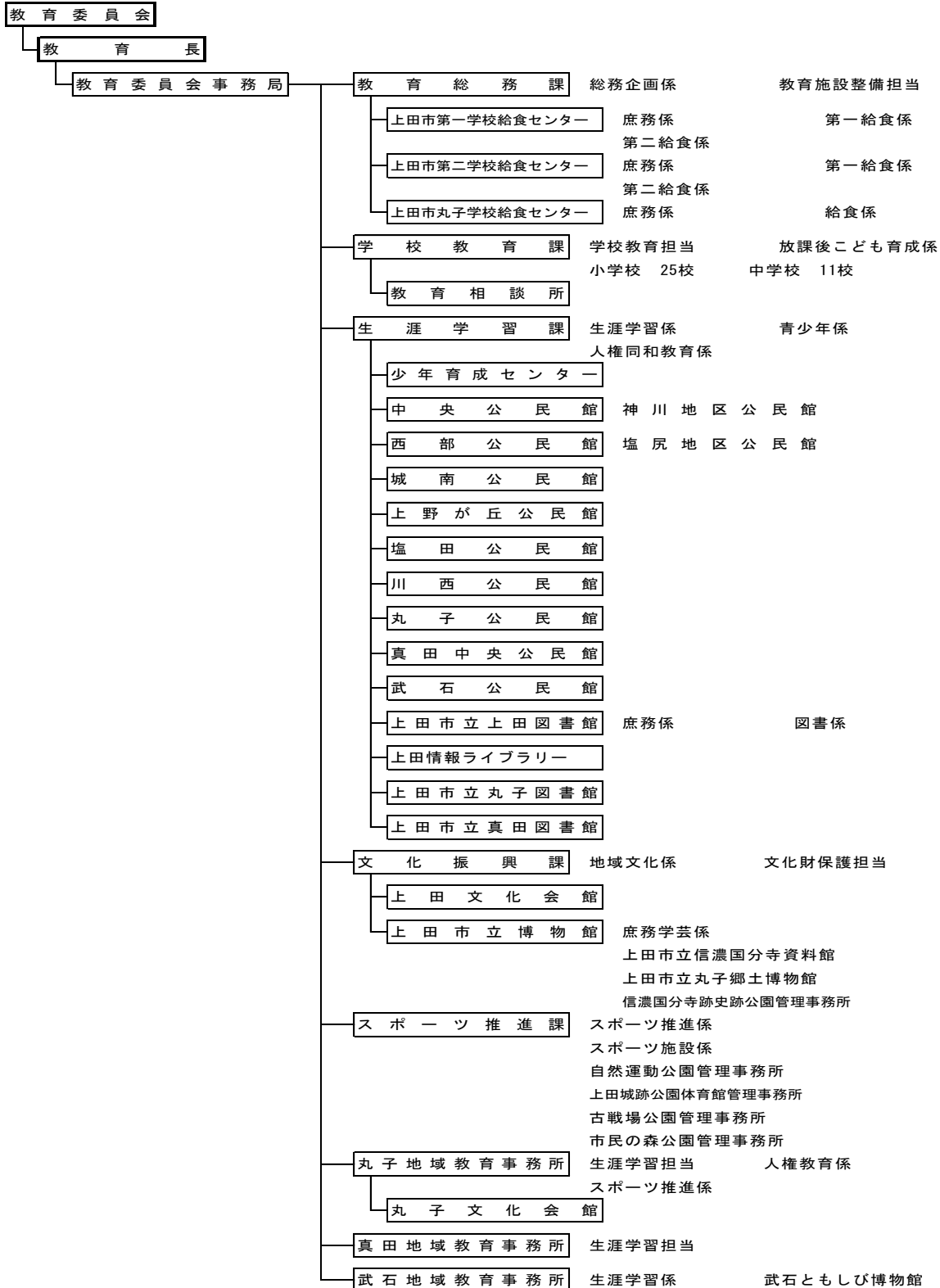

上田市の組織図（平成 28 年 4 月 1 日現在） — 続き —

< その他行政委員会 >

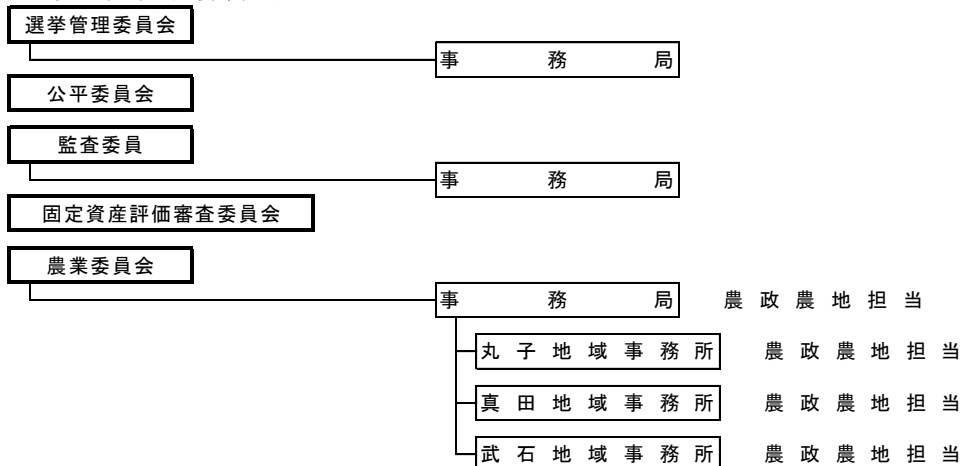

保育園		幼稚園
東部保育園	西塩田保育園	ちぐさ幼稚園
南部保育園	塩田北保育園	わかくさ幼稚園
北保育園	浦里保育園	
塩尻保育園	室賀保育園	
神川第一保育園	中丸子保育園	
神川第二保育園	みなみ保育園	
国分保育園	東内保育園	
神科第一保育園	西内保育園	
神科第二保育園	依田保育園	
豊殿保育園	長瀬保育園	
城下保育園	塩川保育園	
川辺保育園	さなだ保育園	
下之条保育園	そえひ保育園	
泉田保育園	すがだいら保育園	
塩田中央保育園	武石保育園	
東塩田保育園		

小学校		中学校
清明小学校	浦里小学校	第一中学校
東小学校	川西小学校	第二中学校
西小学校	南小学校	第三中学校
北小学校	丸子中央小学校	第四中学校
城下小学校	西内小学校	第五中学校
塩尻小学校	丸子北小学校	塩田中学校
川辺小学校	塩川小学校	第六中学校
神川小学校	菅平小学校	丸子中学校
神科小学校	長小学校	丸子北中学校
豊殿小学校	傍陽小学校	菅平中学校
東塩田小学校	本原小学校	真田中学校
中塩田小学校	武石小学校	
塩田西小学校		



平成 28 年版

## 上 田 市 の 統 計

平成 30 年 3 月 発行

編集・発行 上田市政策企画部 広報シティプロモーション課

〒386-0025

上田市天神 2-4-55(第二庁舎 1 階)

電話 0268-23-2235

FAX(電話兼用) 0268-23-2236

E-mail [tokei@city.ueda.nagano.jp](mailto:tokei@city.ueda.nagano.jp)

URL <http://www.city.ueda.nagano.jp/>