

# 上田市の統計

平成 29 年

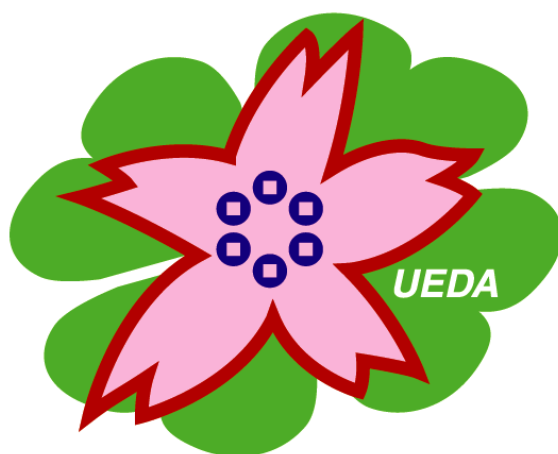

上 田 市



## はじめに

ここに、平成 29 年版「上田市の統計」を刊行いたしました。

この統計書は、本市の各分野にわたる基本的な統計数値を総合的に収録したものであり、市勢の現状や推移を数量的見地から明らかにするために毎年刊行しています。

今日、上田市を取り巻く社会情勢は、少子高齢化、情報化、国際化、生活様式や価値観の多様化等に伴い、日々めまぐるしく変化しています。こうした中で、統計情報は様々な分野で用いられ、その重要性はますます高まり、需要も増大しています。

本書により、市勢への認識をより深めていただくとともに、広く多方面において御活用いただければ幸いです。

なお、編集にあたりまして、より使いやすいようにと努めてまいりましたが、不備な点につきましては、皆様の御指導を仰ぎ、更に充実させてまいりたいと考えています。

終わりに、本書の刊行にあたり、貴重な資料を御提供くださいました関係各位の皆様に厚く御礼を申し上げます。

平成 31 年 3 月

上 田 市 長

# 上田市民憲章

上田市は 千曲川の清流と菅平高原から美ヶ原高原までひろがる豊かな自然や 先人の築いた歴史と文化を大切にするまちです

わたくしたちは 上田市民であることに誇りと責任を持ち 未来への発展を願って ここに市民憲章を定めます

1 美しい自然を守り 歴史や伝統に学ぶ 文化の薫るまちをつくります

1 共に尊重し合い 平和を愛し やさしさあふれるまちをつくります

1 未来を担う子どもらが健やかに育つ 夢あるまちをつくります

1 多彩な産業と資源をいかし 希望と活力みなぎるまちをつくります

制定日 平成 19 年 10 月 2 日

告示 平成 19 年 10 月 3 日

## 姉妹都市

鎌倉市（神奈川県）

上越市（新潟県）

豊岡市（兵庫県）

九度山町（和歌山県）

ダボス町（スイス連邦グラウビュンデン州）

## 友好都市

練馬区（東京都）

ブルームフィールド市郡（アメリカ合衆国コロラド州）

寧波市（中華人民共和国浙江省）

# 利用にあたって

- 1 この統計書は、上田市に関する市勢全般の基本的な統計資料を中心に収録したものです。
- 2 統計表中、総数と内訳の計が一致しない場合がありますが、これは、数字の単位未満について四捨五入または切捨てをしてあるためです。また、すでに公表されている数値と相違するものは、編集の際に訂正したものです。
- 3 資料は、各官庁、団体、会社、庁内各課等から直接収集したもので、出所は各表の下部に掲げ、刊行物によるものはその書名及び統計調査名を付記しました。
- 4 統計表中の数値において、一部長野県地方集計による概数で掲載したものがあり、後日、国において公表される確定値と相違することがありますので、注意してください。  
なお、これについては脚注に記載してあります。
- 5 調査の時点・時期については、特に注記しないかぎり表の時期の示し方は、次のとおりです。  
「年次」 … 歴年（1月～12月）  
「年度」 … 会計年度（4月～翌年3月）  
「年・月・日」 … 調査年月日
- 6 統計表中の符号の用法は、次のとおりです。  
「0」 … 単位未満  
「-」 … 該当数字のないもの  
「…」 … 不詳  
「△」 … マイナス又は赤字のもの  
「X」 … 該当数字の公表を差し控えたもの
- 7 統計表中の地域表示については次のとおりです。  
「東信」 … 上田市、小諸市、佐久市、東御市、小県郡、北佐久郡、南佐久郡  
「上小」 … 上田市、東御市、小県郡

# 目次

上田市早わかり	i
上田市の1日	i
上田市の1世帯	ii
上田市の市政	iii
グラフ	iv
上田市の主要指標	x
長野県19市の比較	xii
<b>1 自然</b>	<b>1</b>
1 市域の変遷・上田市の周辺町村合併経過	1
2 地勢・位置	2
3 土地の地目別面積	2
4 土地利用区分別面積	2
5 気象の概況	3
6 山・川	5
<b>2 人口・世帯</b>	<b>6</b>
7 人口の移り変わり(現上田市域)	6
8 国勢調査年次別の世帯数及び人口	8
9 男女別5歳階級別人口の推移	9
10 年齢別人口構成	14
11 人口動態(自然動態)	15
12 人口動態(社会動態)	15
13 人口動態率	16
14 人口異動の地方別概況	17
15 人口集中地区の人口、面積及び人口密度	18
16 人口、世帯、面積、人口密度(長野県 東信 上小 小県 市内)	18
17 外国人住民数	19
18 15歳以上人口の労働力状態	20
19 従業地による産業大分類、年齢(5歳階級)別15歳以上就業者数	21
20 産業大分類別15歳以上就業者数の推移	22
21 産業別就業者数(長野県 東信 上小 小県 市内)	24
22 15歳以上の通勤、通学の流入出の状況	25
23 常住(夜間)人口と昼間人口	28
24 町丁大字別の世帯数及び人口(住民基本台帳人口)	29
25 自治会別の世帯数及び人口(住民基本台帳人口)	30
<b>3 事業所</b>	<b>32</b>
26 産業大分類別事業所数及び従業者数(民営)	32
27 産業大分類別従業者規模別事業所数(民営)	33
28 産業大分類別従業者規模別従業者数(民営)	34
<b>4 農林業</b>	<b>35</b>
29 専業、兼業別農家数(販売農家)	35
30 農家人口(販売農家)	37
31 経営耕地面積規模別農家数(販売農家)	39
32 経営耕地種類別面積及び農家数(販売農家)	40

33 借入耕地、貸付耕地、耕作放棄地(販売農家)	41
34 販売目的で作付けした作物の類別作付農家数と作付面積(販売農家)	43
35 販売目的で栽培した果樹の品目別栽培農家数(販売農家)	44
36 農家数	45
37 経営耕地面積規模別農家数の推移(販売農家)	45
38 農産物販売金額1位の部門別農家数(販売農家)	46
39 農地転用の状況	46
40 森林面積	46
41 保有山林面積規模別経営体数	47
42 林道開設状況	47
43 農業融資あつせんの状況	48
44 農村環境改善センターの利用状況	49
45 農林漁業体験実習館「ささらの湯」の利用状況	49
46 室賀温泉スタンドの利用状況	49
<b>5 商工業・金融</b>	<b>50</b>
47 商業(卸売業・小売業)の推移	50
48 産業分類別商業(卸売業・小売業)の概況	50
49 地区別商業(卸売業・小売業)事業所数等	51
50 売場面積1,000㎡以上の店舗(事業所ごと)	51
51 従業者規模別商業(卸売業・小売業)事業所数等	52
52 セルフサービス店の売場面積規模別事業所数等	52
53 工業の推移	52
54 工業の概況	53
55 中小企業融資あつせんの状況	55
56 池波正太郎真田太平記館の利用状況	56
57 技術研修センターの利用状況	56
58 金融機関別店舗数	56
59 金融機関の諸勘定の状況	56
<b>6 教育・文化</b>	<b>57</b>
60 学校総覧	57
61 小学校施設の概況	58
62 中学校施設の概況	58
63 小学校の学年別学級数と児童数	59
64 中学校の学年別学級数と生徒数	60
65 中学校卒業者の状況	61
66 幼稚園の状況	62
67 高等学校の概況	62
68 高等学校卒業者の状況	63
69 高等学校の産業別就職者の状況	64
70 高等学校の産業大分類別県内就職者の状況	64
71 小中学校児童、生徒の体位の概況(平均)	65
72 学校給食の状況	65
73 博物館の利用状況	66
74 山本鼎記念館の利用状況	67
75 信濃国分寺資料館の利用状況	67
76 図書館の利用状況	68
77 市民会館、サントミュージーゼの利用状況	69
78 各スポーツ施設の状況	70

79	スポーツ施設の利用状況	72	127	福祉医療費給付金の状況	102
80	市民の森公園施設の利用状況	73	128	高齢者福祉センターの利用状況	102
81	公民館活動の状況	74	129	長瀬市民センターの利用状況	102
82	公民館の利用状況	74	130	丸子老人福祉センターの利用状況	103
83	上田文化会館(ホール)の利用状況	74	131	相染閣の利用状況	103
84	丸子文化会館の利用状況	75	132	上田地域シルバー人材センターの状況	103
85	信州国際音楽村の利用状況	75	133	第1号被保険者介護保険料の状況	104
86	郷土博物館の利用状況	75	134	要介護認定の状況	104
87	真田主要施設の利用状況	76	135	介護保険の給付の状況	105
88	国・県・市指定文化財種類別一覧表	76	136	配食サービスの利用状況	105
89	上田市の文化財	77	137	養護老人ホーム入所者の状況	106
<b>7 建設</b>		<b>82</b>	138	養護老人ホーム入退所の状況	106
90	道路の概況	82	139	特別養護老人ホーム別所温泉長寿園入所者の状況	106
91	幅員別道路の状況	82	140	特別養護老人ホーム室賀の里入所者の状況	107
92	橋りょうの概況	83	141	特別養護老人ホームうえだ敬老園入所者の状況	107
93	市地域内の国道・県道の状況	84	142	特別養護老人ホームローマンうえだ入所者の状況	108
94	都市計画街路実施(計画)の状況	85	143	特別養護老人ホームしおがわ敬老園入所者の状況	108
95	都市計画地域・地区	86	144	特別養護老人ホームベルポートまるこ東入所者の状況	109
96	公営住宅建設の状況及び管理戸数	88	145	特別養護老人ホームアザレアさなだ入所者の状況	109
97	建築確認申請状況	88	146	依田窪特別養護老人ホーム入所者の状況	110
98	都市公園の概況	88	147	障がい者福祉の状況	110
99	地価額の推移	89	148	障害者手帳等交付の内訳	112
<b>8 運輸・通信</b>		<b>91</b>	149	点字図書館の利用状況	112
100	JR 上田駅の乗車客数の状況	91	150	保育所の概況	113
101	しなの鉄道各駅の乗降車客数の状況	91	151	乳児院の状況	113
102	別所線の利用状況	91	152	児童館の利用状況	113
103	私営バス路線別運輸状況	92	153	児童クラブの利用状況	114
104	市内循環バス・オレンジバスの利用状況	92	154	学童保育所の利用状況	114
105	軽自動車等届出台数	93	155	ふれあい福祉センターの利用状況	114
106	乗用車等課税台数	93	156	家庭児童相談室の相談別受付状況	115
107	自動車保有(登録)台数	94	157	相談事業利用状況	115
108	平井寺トンネル有料道路の利用状況	94	158	募金の状況	115
109	三才山トンネルの利用状況	94	159	国民健康保険の概況	116
110	上田菅平インターチェンジの利用状況	94	160	国民健康保険の給付の状況	116
111	電話の加入状況	95	161	国民年金被保険者の状況	117
112	有線放送電話の状況	95	162	国民年金受給者の状況	117
113	テレビ契約者の状況	95	<b>11 健康・医療・環境</b>		<b>118</b>
114	有線テレビ契約者の状況	95	163	医療等施設の状況	118
115	マルチメディア情報センターの利用状況	96	164	医療等従事者数	118
<b>9 労働</b>		<b>97</b>	165	感染症等の発症状況	119
116	産業別、従業者規模別労働組合数及び組合員数	97	166	結核の発生状況	119
117	法規別労働組合数及び組合員数	97	167	健康相談の状況	119
118	産業別職業紹介状況	98	168	死因別死亡者数	120
119	職業紹介状況	98	169	予防接種の実施及び各種検診の状況	121
120	学校卒業者職業紹介状況	98	170	市立産婦人科病院の状況	122
121	雇用保険支給状況	99	171	内科小児科初期救急センターの利用状況	123
122	労働福祉施設の利用状況	99	172	母乳・妊婦相談室(旧母子健康センター)の利用状況	123
<b>10 福祉・社会保障</b>		<b>100</b>	173	食品衛生関係営業施設(要許可施設)の状況	124
123	生活保護人員の状況	100	174	環境衛生関係営業施設の状況	125
124	生活保護費の支出状況	100	175	斎場(火葬場)施設の利用状況	125
125	高齢者福祉対策の状況	101	176	ごみ収集の状況	126
126	後期高齢者医療の状況	101	177	資源ごみの状況	127
			178	上田クリーンセンター・丸子クリーンセンターの焼却処理の状況	127
			179	し尿処理の状況	128
			180	公害苦情の種類別状況	128
			181	畜犬の登録等の状況	128

## 12 水道..... 129

182 上水道の給水人口等普及状況 .....	129
183 上水道の業務状況 .....	129
184 上水道事業会計の収入・支出の状況.....	130
185 公共下水道の概況 .....	131
186 農業集落排水の概況.....	132
187 単独・合併処理浄化槽の設置状況 .....	133

## 13 消防・警察・司法..... 134

188 消防現有勢力 .....	134
189 火災発生の状況.....	135
190 火災による被災状況 .....	135
191 火災発生の原因別状況.....	135
192 救急出場・搬送の状況.....	135
193 交通違反と事故発生の状況.....	136
194 交通事故の内容別状況.....	136
195 刑法犯発生の状況 .....	136
196 少年保護事件の状況.....	137

## 14 市民生活・観光..... 138

197 市民相談室の利用状況.....	138
198 市民プラザ・ゆうの利用状況.....	138
199 交通災害共済の加入状況 .....	138
200 交通災害共済見舞金の状況.....	139
201 市民課・市民生活課窓口事務の状況.....	140
202 電力・電灯需要の概況 .....	140
203 都市ガスの消費状況.....	141
204 酒類の消費状況.....	142
205 観光地来訪者の状況.....	142
206 観光会館の利用状況.....	142
207 塩田の館の利用状況.....	143
208 うつくしの湯の利用状況 .....	143

209 上田の景観 80 選 .....	144
210 上田の景観 100 選.....	146
211 丸子景観百選 .....	148

## 15 市民経済計算..... 149

212 上田市の経済規模.....	149
213 上田市の水準 .....	149
214 上田市の名目経済成長率と総生産.....	149
215 1 人当たり市民所得の推移.....	150
216 産業別市内総生産と寄与度.....	150
217 産業(3 部門)別総生産の構成比の推移.....	151
218 産業大分類別市内就業者数.....	151
219 産業活動別特化係数 .....	152

## 16 議会・選挙・財政・行政..... 153

220 市議会本会議の開催及び提案件数等の状況.....	153
221 市議会の年齢別、党派別議員数 .....	153
222 議会の各会派の状況 .....	153
223 市議会の委員会の状況.....	154
224 選挙人名簿の登録者の状況.....	155
225 主要選挙の投票状況 .....	156
226 一般会計歳入歳出決算状況.....	157
227 一般会計財源別歳入状況 .....	158
228 一般会計から特別会計への繰出金の状況.....	158
229 特別会計歳入歳出決算状況.....	159
230 市税の収入状況.....	160
231 普通会計の経費別決算額 .....	160
232 市有財産の状況.....	160
233 女性の公職参画状況 .....	161
234 市の職員数.....	162
235 上田市の組織図(平成 29 年 4 月 1 日現在).....	163



# 上田市早わかり

## 上田市の1日

出生



3.0 人

死亡

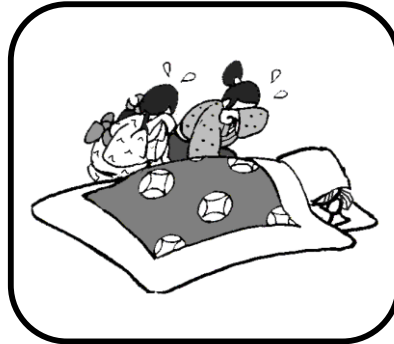

5.3 人

転入

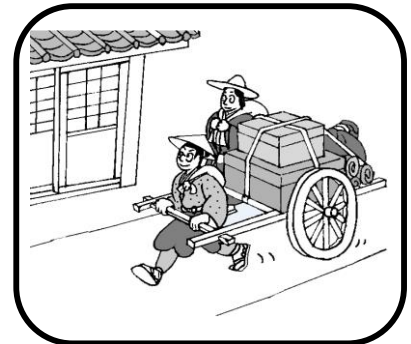

13.4 人

転出



12.3 人

結婚



2.0 件

離婚

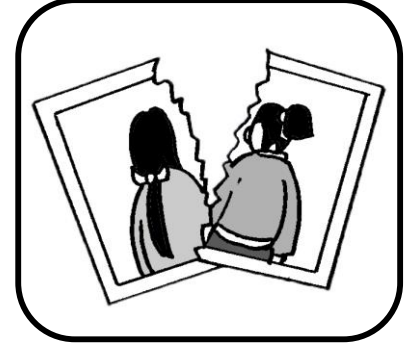

0.8 件

火災



0.2 件

救急活動



22.1 件

図書貸出数



1,831 冊

(注) 平成29年(1月～12月)の1日あたりの平均数。

## 上田市の1世帯

### 世帯人員

(平成29年10月1日)



2.4 人

### 小学校児童と 中学校生徒の数

(平成29年5月1日)



0.20 人

### 医療施設数

(平成29年度)



病院 4,896 世帯に1つ  
一般診療所 618 世帯に1つ

### 都市公園

(平成29年度)



30.0 m<sup>2</sup>

### ごみ収集量 (不燃物除く)

(平成29年度)



339 kg

## 上田市の市政

### 人 口

(平成29年10月1日)



155,715 人

### 人 口 密 度

(平成29年10月1日)



282 人/km<sup>2</sup>

### 予 算

(平成28年度一般会計歳入決算額)



71,111,659,633 円

### 市 税

(平成28年度収入決算額)



21,186,787,108 円

### 市 職 員 数

(平成29年10月1日)



1,251 人

### 市 議 会 議 員 数

(平成29年5月15日)

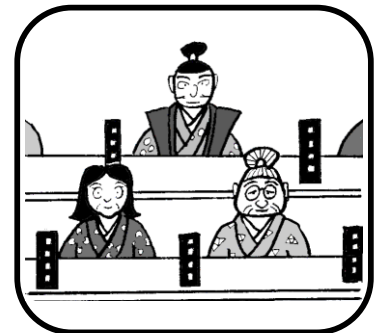

30 人

### 進 学 率

(平成29年3月卒業)



高校(全日制)へ 88.1 %  
大学等へ 51.6 %

### 下 水 道 普 及 率

(平成30年3月31日)

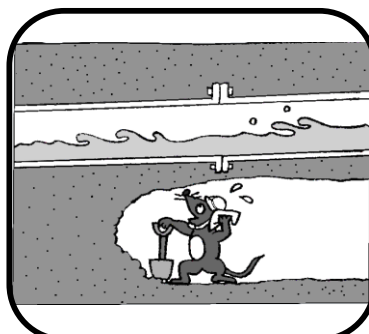

97.1 %

### 製 造 業 事 業 所 数 (従業者4人以上)

(平成26年12月31日)



397 事業所

## グラフ

平成 29 年月別最高・平均・最低気温及び降水量の推移

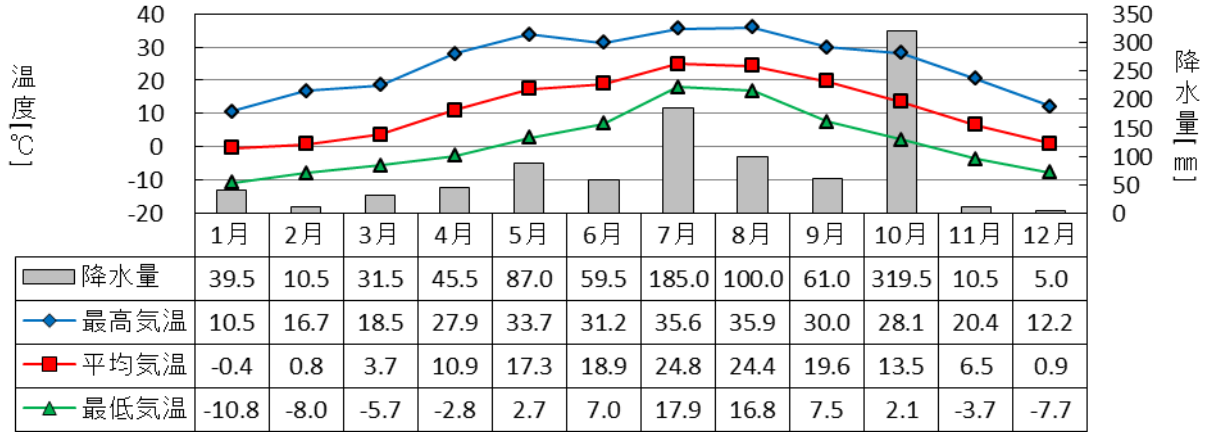

過去 30 年間の気温の推移

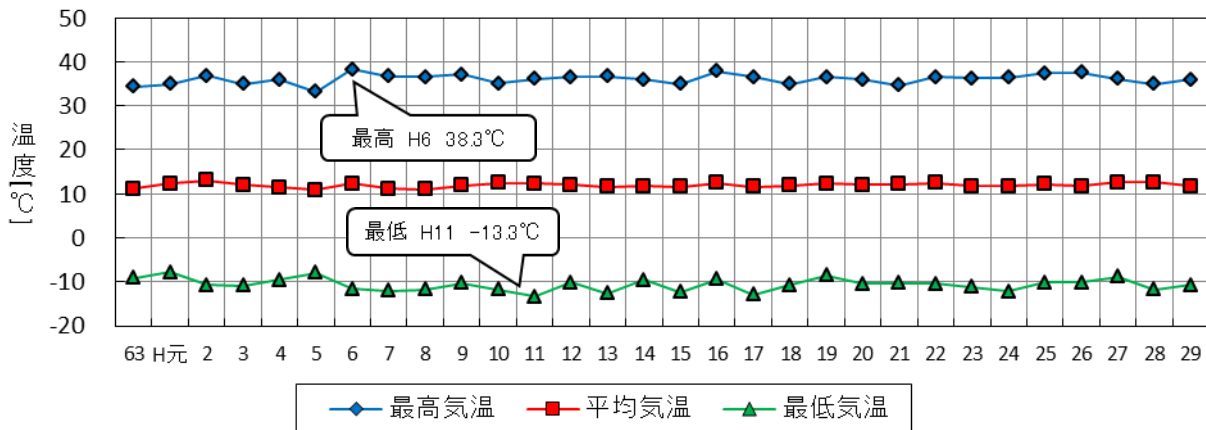

過去 30 年間の降水量の推移

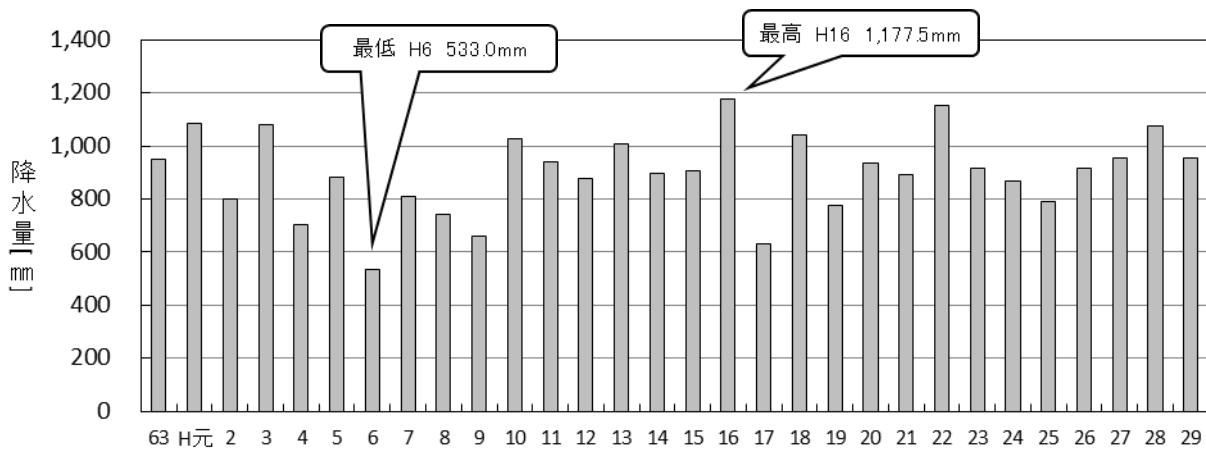

人口及び世帯数の推移（国勢調査結果）

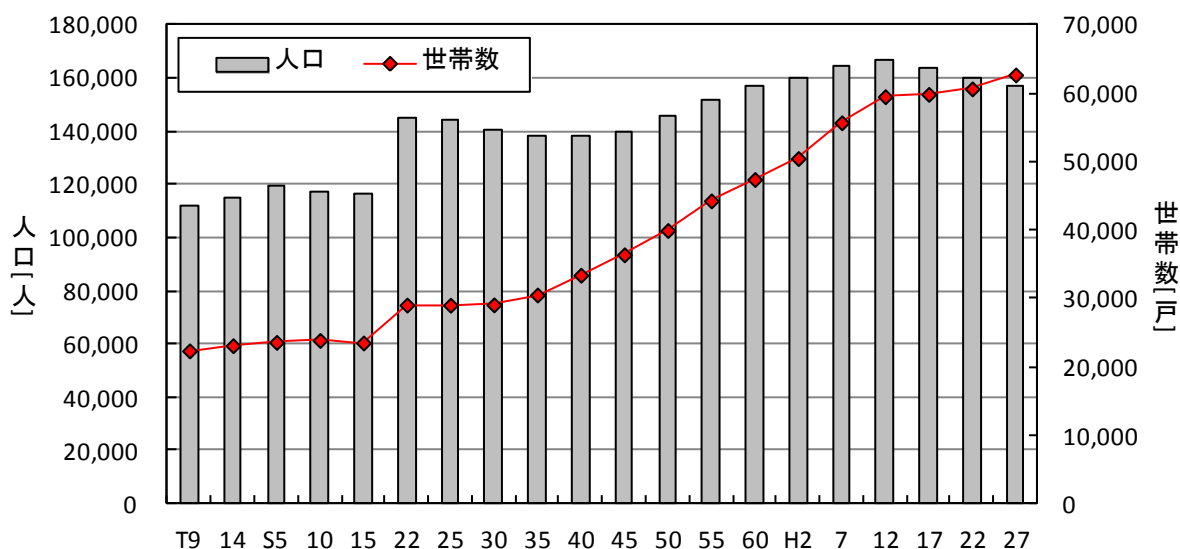

年齢（5歳階級）別男女別人口構成（国勢調査結果）

平成27年(2015)10月1日現在

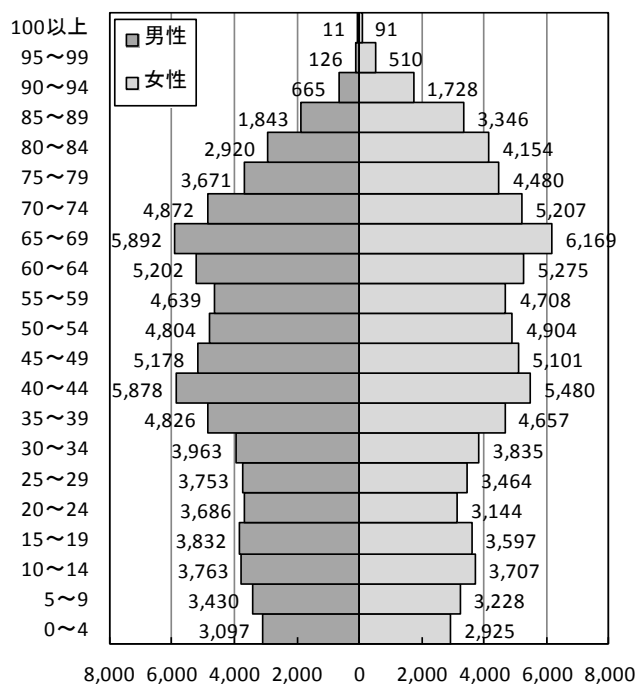

昭和50年(1975)10月1日現在

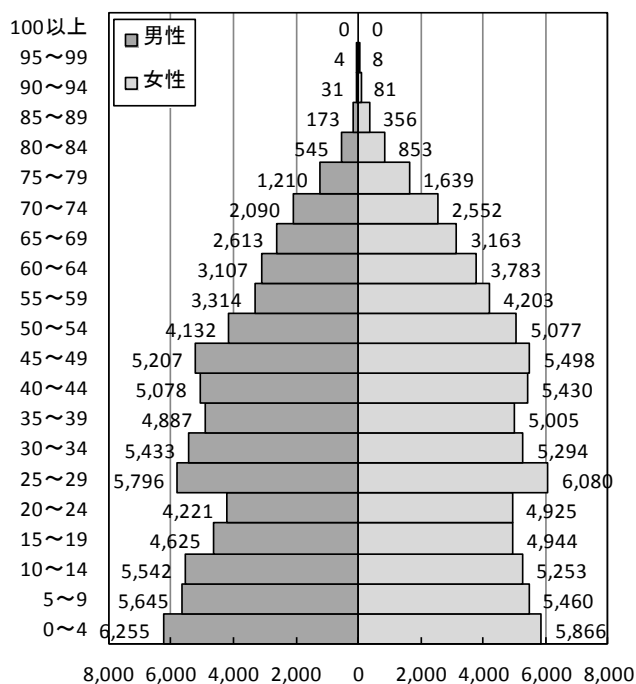

グラフ

年齢3区分別人口及び年少・老年人口指数の推移（国勢調査結果）

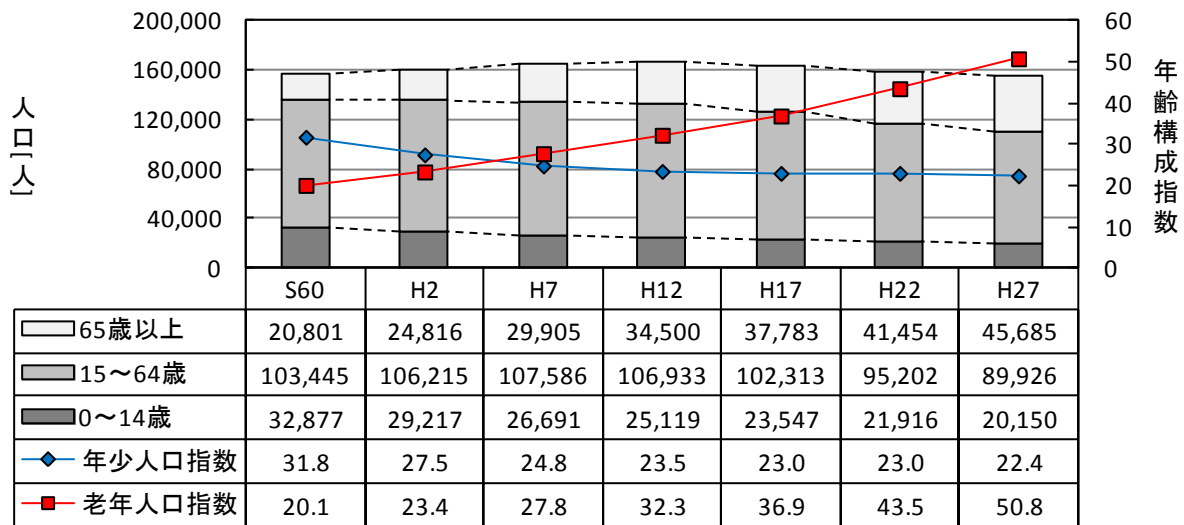

※年少人口指数 = 年少人口(0～14歳) ÷ 生産年齢人口(15～64歳) × 100

※老年人口指数 = 老年人口(65歳以上) ÷ 生産年齢人口(15～64歳) × 100

外国人数の推移（国勢調査結果）

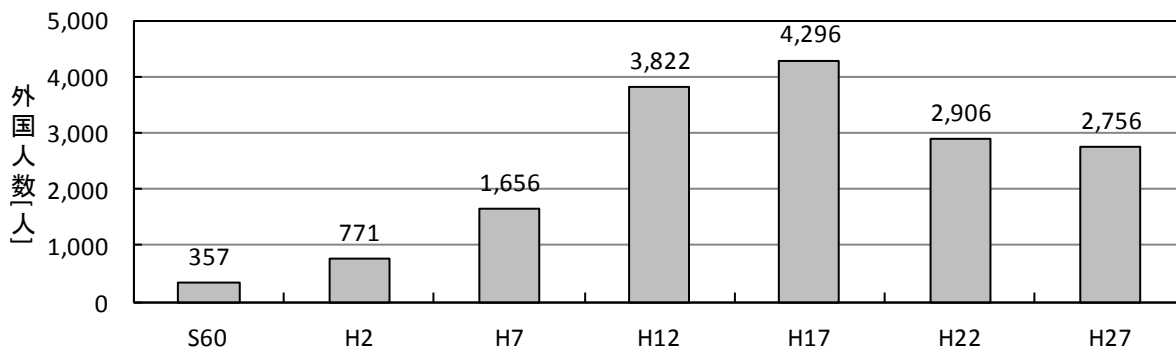

民営事業所数及び従業者数の推移

（事業所企業統計調査、経済センサス基礎・活動調査結果）

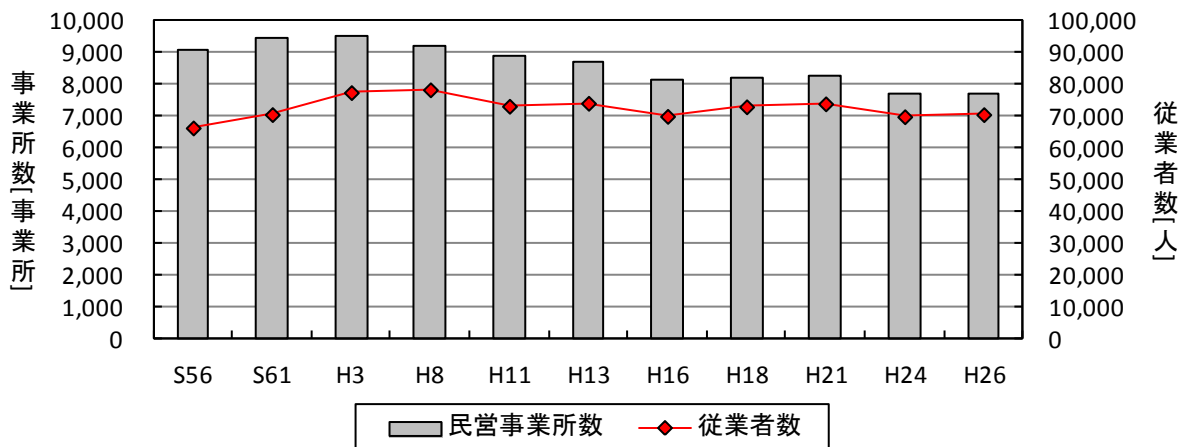

卸売業・小売業の事業所数、従業者数及び年間商品販売額の推移  
 (商業統計調査、経済センサス活動調査結果)

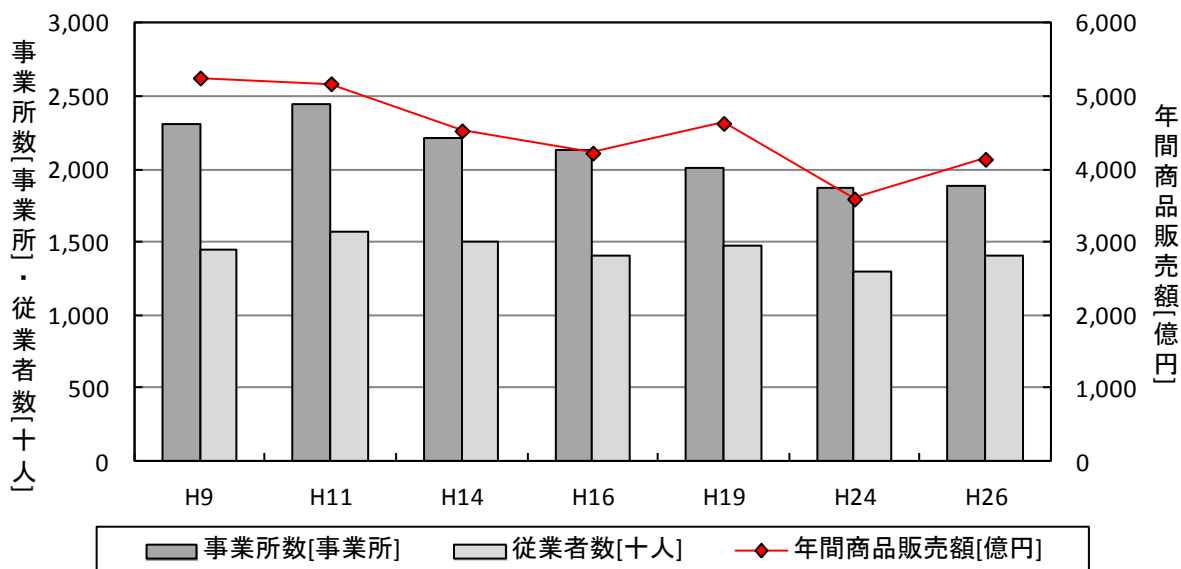

農家数及び農家率の推移 (農林業センサス結果)

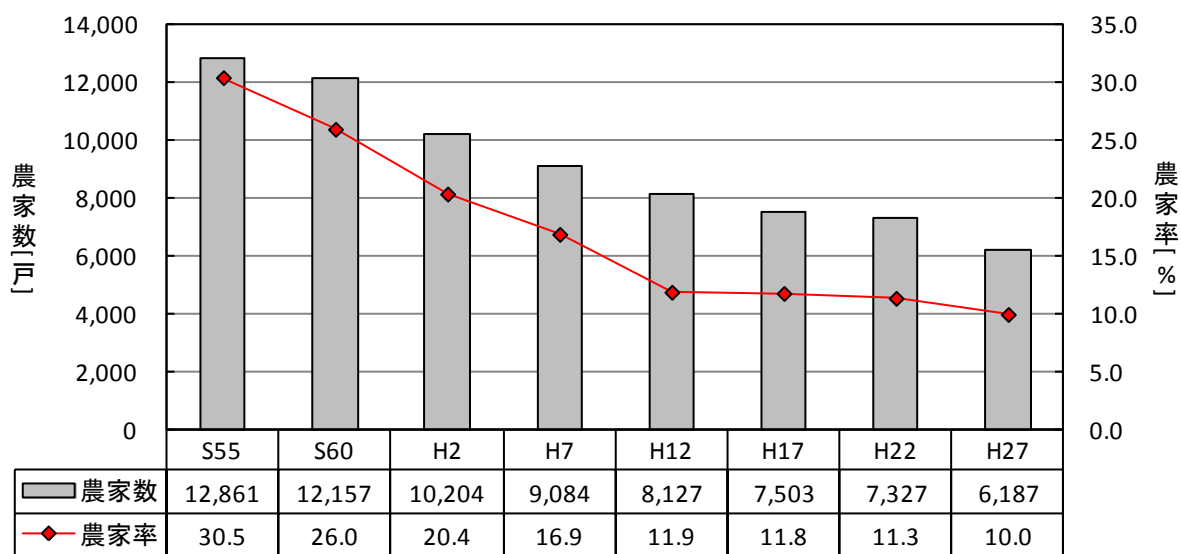

※農家率は、総世帯数(2月1日現在)に占める農家数の割合。

グラフ

産業大分類別 15 歳以上就業者数の推移（国勢調査結果）

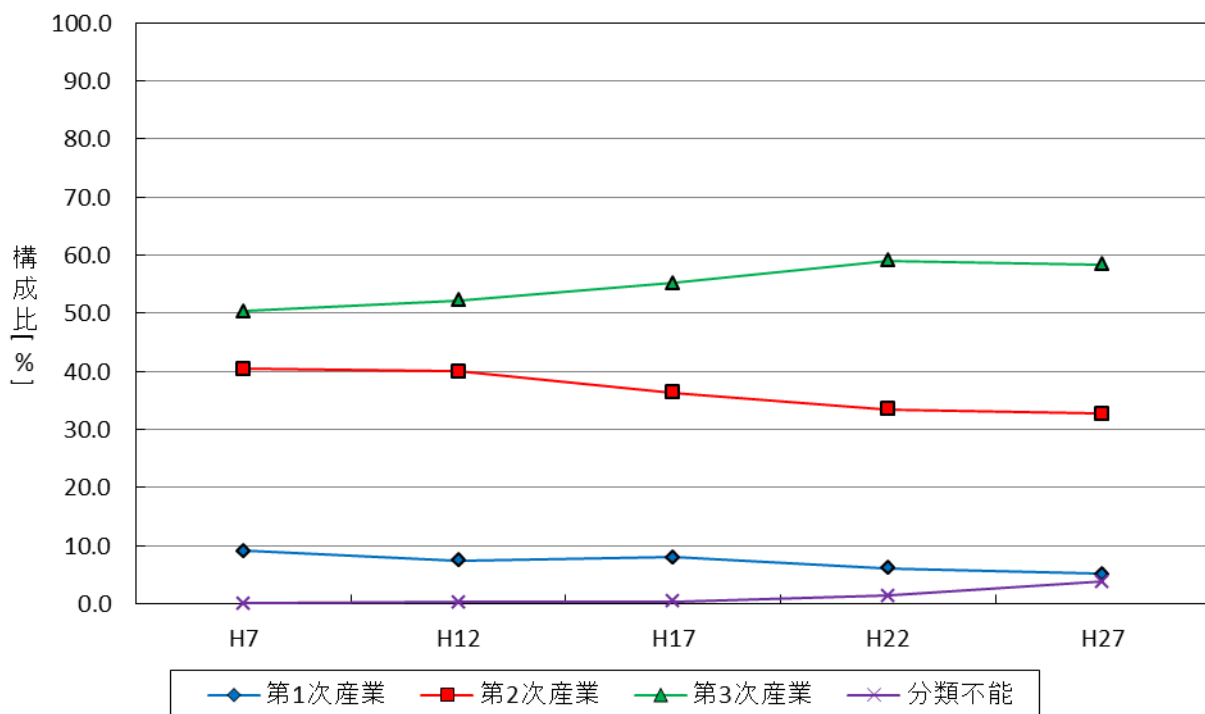
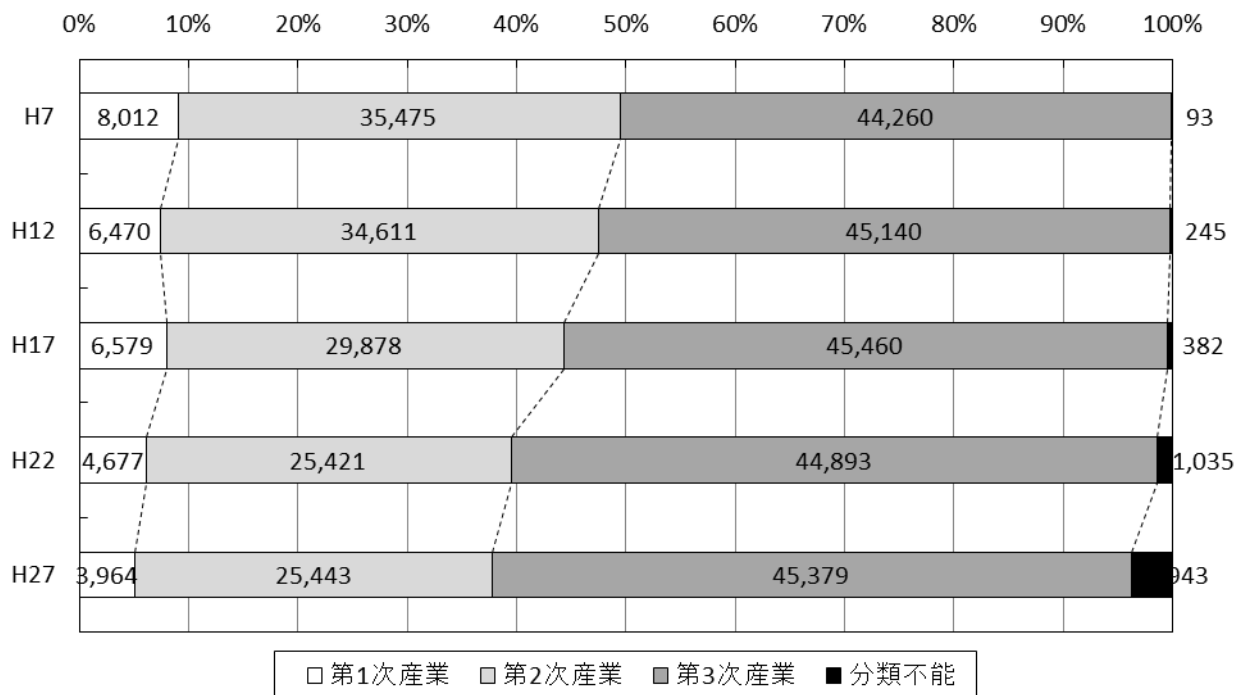



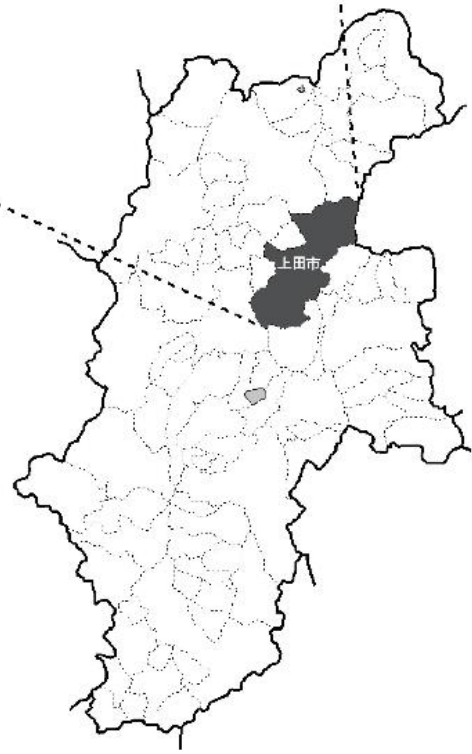
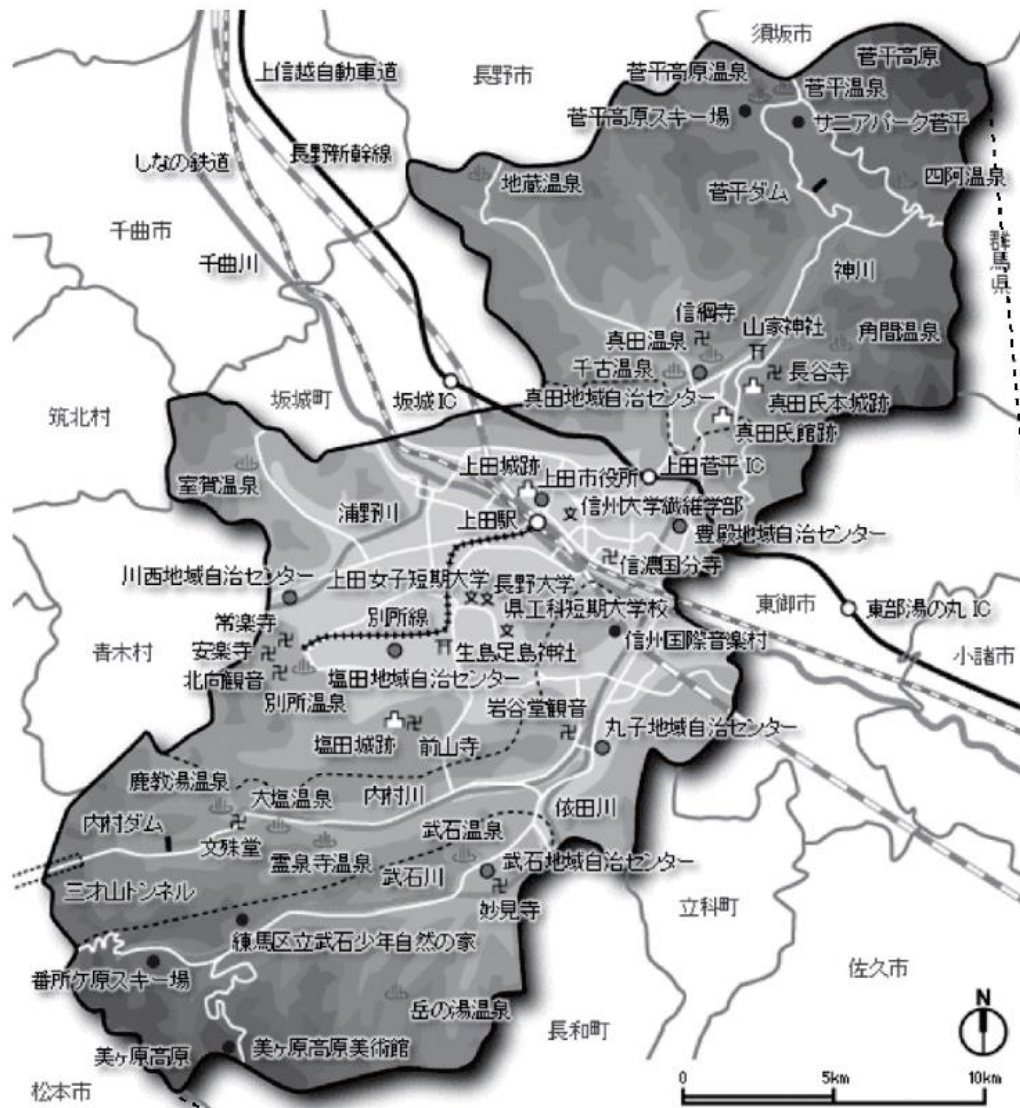

上田市の主要指標

項 目		数 値	期 日	参 照 統 計 表		
人 口	総 数	155,715 人	平成29年10月1日	7		
	男	76,282 人				
	女	79,433 人				
世帯	数	63,652 世帯				
出 生	数	1,096 人	平成29年	11		
死 亡	数	1,946 人				
転 入 人 口		4,901 人			12	
転 出 人 口		4,487 人				
外 国 人 住 民	数	3,703 人	平成29年12月31日	17		
事 業 所 ( 民 営 )	事 業 所 数	7,677 事業所	平成26年7月1日	26		
	従 業 者 数	70,562 人				
農 業	総 農 家 数	6,187 戸	平成27年2月1日	29		
	経 営 耕 地 総 面 積	230,361 a		32		
森 林	面 積	39,182 ha	平成29年4月1日	40		
卸 売 業 ・ 小 売 業	事 業 所 数	1,882 事業所	平成26年7月1日	47		
	従 業 者 数	13,589 人				
	年 間 商 品 販 売 額	41,394,455 万円				
製 造 業	事 業 所 数	397 事業所	平成26年12月31日	53		
	従 業 者 数	17,497 人				
	製 造 品 出 荷 額 等	46,555,280 万円				
金 融 機 関 店 舗	数	48 店舗	平成30年3月31日	58		
高 等 学 校	学 校 数	7 校	平成29年5月1日	60		
	生 徒 数	6,723 人				
中 学 校	学 校 数	12 校				
	生 徒 数	4,504 人				
小 学 校	学 校 数	25 校				
	児 童 数	8,191 人				
幼 稚 園	園 数	14 園				
	園 児 数	1,139 人				
高 等 学 校 等 進 学 率		88.1 %				65
大 学 等 進 学 率		51.6 %				68
図 書 館	蔵 書 総 数	549,394 冊	平成29年度	76		
	貸 出 冊 数	668,275 冊				
市 内 道 路 の 総 延 長		2,127,180 m	平成29年4月1日	90		
橋 り よ う 数		1,273 か所		92		
都 市 公 園	公 園 数	55 か所	平成30年3月31日	98		
	総 面 積	191.22 ha				

## 上田市の主要指標 ー 続き ー

項 目		数 値	期 日	参 照 統 計 表
鉄 道	JR上田駅乗車客数	1,036 千人	平成29年度	100
	しなの鉄道上田駅乗車客数	1,987 千人		101
	別所線乗車客数	1,280 千人		102
私 営 バ ス 乗 車 客 数		1,059 千人		103
自 動 車 保 有 台 数		141,311 台	平成30年3月31日	107
電 話 加 入 総 数		32,223 件		111
有 線 放 送 電 話 加 入 世 帯 数		9,397 世帯	平成29年4月1日	112
テ レ ビ 契 約 数		58,438 台	平成30年3月31日	113
職 業 紹 介	新 規 求 職 者 数	9,500 人	平成29年度	119
	新 規 求 人 数	23,710 人		
保 育 所	保 育 所 数	45 か所	平成29年4月1日	150
	児 童 数	3,730 人		
国 民 健 康 保 険 被 保 険 者 数		27,089 人	平成29年3月31日	161
国 民 年 金 受 給 者 総 数		49,253 人		162
医 療 施 設 数	病 院	13 か所	平成30年3月31日	163
	一 般 診 療 所	103 か所		
ご み 収 集 量		26,587 t	平成29年度	176
し 尿 投 入 量		25,873 kl		179
上 水 道 総 配 水 量 ( 市 営 水 道 )		17,606 千m <sup>3</sup>		183
下 水 道 普 及 率	公 共 下 水 道	80.6 %	平成30年3月31日	185
	農 業 集 落 排 水	16.4 %		186
火 災 発 生 件 数		61 件	平成29年	189
救 急 出 場 件 数		8,077 件		192
交 通 事 故 件 数 ( 上 田 警 察 署 管 内 )		5,828 件		193
刑 法 犯 発 生 総 数		724 件	平成29年度	195
都 市 ガ ス ( 上 田 地 域 )	消 費 量	1,589,589 千MJ	平成29年度	203
	設 置 戸 数	29,881 戸		
酒 類 の 消 費 量		16,216 kl	平成28年度	204
市 町 村 議 会 議 員 数		30 人	平成29年5月15日	221
選 挙 人 名 簿 登 録 者 数		130,979 人	平成29年9月1日	224
一 般 会 計 歳 入 決 算 額		71,111,659,633 円	平成28年度	226
一 般 会 計 歳 出 決 算 額		69,191,017,346 円		
特 別 会 計 歳 入 決 算 額		49,536,284,689 円		
特 別 会 計 歳 出 決 算 額		51,542,343,108 円		
市 税 収 入 決 算 額		21,186,787,108 円		
市 職 員 数		1,251 人	平成29年10月1日	234

## 長野県 19 市の比較

市名	役所の標高		面積		人口 (毎月人口異動調査結果)		人口密度	
	平成29年1月1日現在		平成29年1月1日現在		平成29年10月1日現在		平成29年10月1日現在	
	順位	順位	順位	順位	順位	順位	順位	順位
	m	位	km <sup>2</sup>	位	人	位	人/km <sup>2</sup>	位
19市合計	-	-	6,724.04	-	1,660,459	-	-	-
19市平均	-	-	353.90	-	87,393	-	288	-
長野市	362	17	834.81	2	374,546	1	449	4
松本市	592	10	978.47	1	242,065	2	247	11
上田市	456	14	552.04	6	155,715	3	282	9
岡谷市	779	2	85.10	19	49,262	13	579	1
飯田市	499	13	658.66	4	100,077	4	152	16
諏訪市	761	3	109.17	17	49,316	12	452	3
須坂市	379	15	149.67	13	50,305	11	336	7
小諸市	680	7	98.55	18	41,875	15	425	5
伊那市	632	9	667.93	3	67,437	7	101	18
駒ヶ根市	676	8	165.86	12	32,500	16	196	15
中野市	367	16	112.18	16	43,142	14	385	6
大町市	726	4	565.15	5	27,203	18	48	19
飯山市	315	19	202.43	11	20,546	19	101	17
茅野市	801	1	266.59	10	55,826	10	209	14
塩尻市	713	5	289.98	9	67,090	8	231	13
佐久市	692	6	423.51	7	99,073	5	234	12
千曲市	360	18	119.79	14	59,792	9	499	2
東御市	533	12	112.37	15	29,737	17	265	10
安曇野市	547	11	331.78	8	94,952	6	286	8

市名	全産業 平成26年2月1日現在				製造業 平成26年12月31日現在			
	事業所数		従業者数		事業所数		製造品出荷額等	
	順位	順位	順位	順位	順位	順位	順位	順位
	事業所	位	人	位	事業所	位	万円	位
19市合計	86,830	-	764,960	-	3,853	-	436,136,595	-
19市平均	4,570	-	40,261	-	203	-	22,954,558	-
長野市	19,872	1	183,861	1	516	1	43,883,539	4
松本市	13,194	2	120,049	2	349	3	48,387,158	2
上田市	7,677	3	70,562	3	397	2	46,555,280	3
岡谷市	2,725	12	21,507	12	254	6	18,649,248	9
飯田市	6,252	4	49,925	4	288	4	28,116,341	6
諏訪市	3,353	8	27,010	9	175	10	7,890,722	17
須坂市	2,542	13	21,123	13	156	12	12,267,944	14
小諸市	2,073	15	17,543	15	106	14	12,002,119	15
伊那市	3,546	7	29,249	8	152	13	13,776,263	11
駒ヶ根市	1,813	16	16,885	16	106	14	12,844,231	12
中野市	2,121	14	17,781	14	106	14	9,149,871	16
大町市	1,636	17	12,934	17	48	18	7,779,298	18
飯山市	1,246	19	8,756	19	30	19	5,730,543	19
茅野市	3,018	9	24,682	10	223	7	19,826,359	7
塩尻市	2,947	10	29,546	7	167	11	59,716,000	1
佐久市	4,848	5	40,203	5	261	5	19,506,792	8
千曲市	2,782	11	23,975	11	205	9	17,953,223	10
東御市	1,335	18	12,749	18	96	17	12,271,260	13
安曇野市	3,850	6	36,620	6	218	8	39,830,404	5

## 長野県 19 市の比較 — 続き —

市 名	卸 売 業 ・ 小 売 業 平成26年7月1日現在				普 通 会 計 決 算 額 平成28年度			
	事 業 所 数		年 間 商 品 販 売 額		歳 入		歳 出	
	順位	位	百万円	位	千円	位	千円	位
19 市 合 計	20,910	-	4,517,091	-	747,746,333	-	727,787,526	-
19 市 平 均	1,101	-	237,742	-	39,355,070	-	38,304,607	-
長 野 市	4,841	1	1,492,523	1	151,091,384	1	147,714,759	1
松 本 市	3,437	2	892,335	2	91,808,970	2	90,128,796	2
上 田 市	1,882	3	413,945	3	71,303,974	3	69,340,065	3
岡 谷 市	653	10	107,469	11	21,206,249	13	20,499,961	13
飯 田 市	1,443	4	221,123	4	45,750,832	5	44,679,117	5
諏 訪 市	737	8	165,254	6	20,853,454	14	20,097,924	14
須 坂 市	585	13	83,948	12	21,783,368	12	21,123,226	12
小 諸 市	457	15	73,907	15	18,340,669	15	17,032,663	17
伊 那 市	850	7	140,206	8	43,983,074	6	42,884,064	6
駒ヶ根市	430	16	55,830	16	18,276,012	16	17,955,385	15
中 野 市	578	14	77,719	13	22,154,397	11	21,795,940	11
大 町 市	346	17	36,270	19	18,256,984	17	17,502,831	16
飯 山 市	319	18	43,297	18	15,278,109	19	14,469,386	19
茅 野 市	588	12	74,639	14	23,867,436	10	22,806,451	10
塩 尻 市	716	9	134,740	9	27,640,903	8	27,115,109	8
佐 久 市	1,197	5	178,535	5	50,907,526	4	49,774,113	4
千 曲 市	648	11	115,741	10	27,550,245	9	26,513,143	9
東 御 市	309	19	48,141	17	16,068,022	18	15,434,830	18
安曇野市	894	6	161,469	7	41,624,725	7	40,919,763	7

市 名	市 税 平成28年度					
	決 算 額		普 通 会 計 に 占める割合		人 口 1 人 当 た り の 額	
	千円	位	%	位	千円	位
19 市 合 計	235,339,490	-	-	-	-	-
19 市 平 均	12,386,289	-	29.1	-	138	-
長 野 市	58,359,740	1	38.6	2	155	1
松 本 市	35,749,498	2	38.9	1	147	5
上 田 市	21,186,787	3	29.7	7	135	11
岡 谷 市	6,871,774	12	32.4	6	138	10
飯 田 市	13,251,419	4	29.0	8	131	12
諏 訪 市	7,623,618	11	36.6	3	153	2
須 坂 市	6,193,078	14	28.4	11	123	19
小 諸 市	5,263,136	15	28.7	9	124	17
伊 那 市	8,697,246	8	19.8	18	128	13
駒ヶ根市	4,636,186	16	25.4	15	142	9
中 野 市	6,223,254	13	28.1	12	143	7
大 町 市	4,173,507	18	22.9	17	151	3
飯 山 市	2,584,650	19	16.9	19	123	18
茅 野 市	8,348,319	9	35.0	5	150	4
塩 尻 市	9,857,927	7	35.7	4	147	6
佐 久 市	12,499,460	5	24.6	16	126	15
千 曲 市	7,647,213	10	27.8	13	127	14
東 御 市	4,279,839	17	26.6	14	143	8
安曇野市	11,892,839	6	28.6	10	125	16

資料：ながの県勢要覧、平成26年経済センサス-基礎調査



1 自然

2 人口・世帯

3 事業所

4 農林業

5 商工業・金融

6 教育・文化

7 建設

8 運輸・通信

9 労働

10 福祉・社会保障

11 健康・医療・環境

12 水道

13 消防・警察・司法

14 市民生活・観光

15 市民経済計算

16 議会・選挙・財政・行政

# 市域の変遷・上田市の周辺町村合併経過

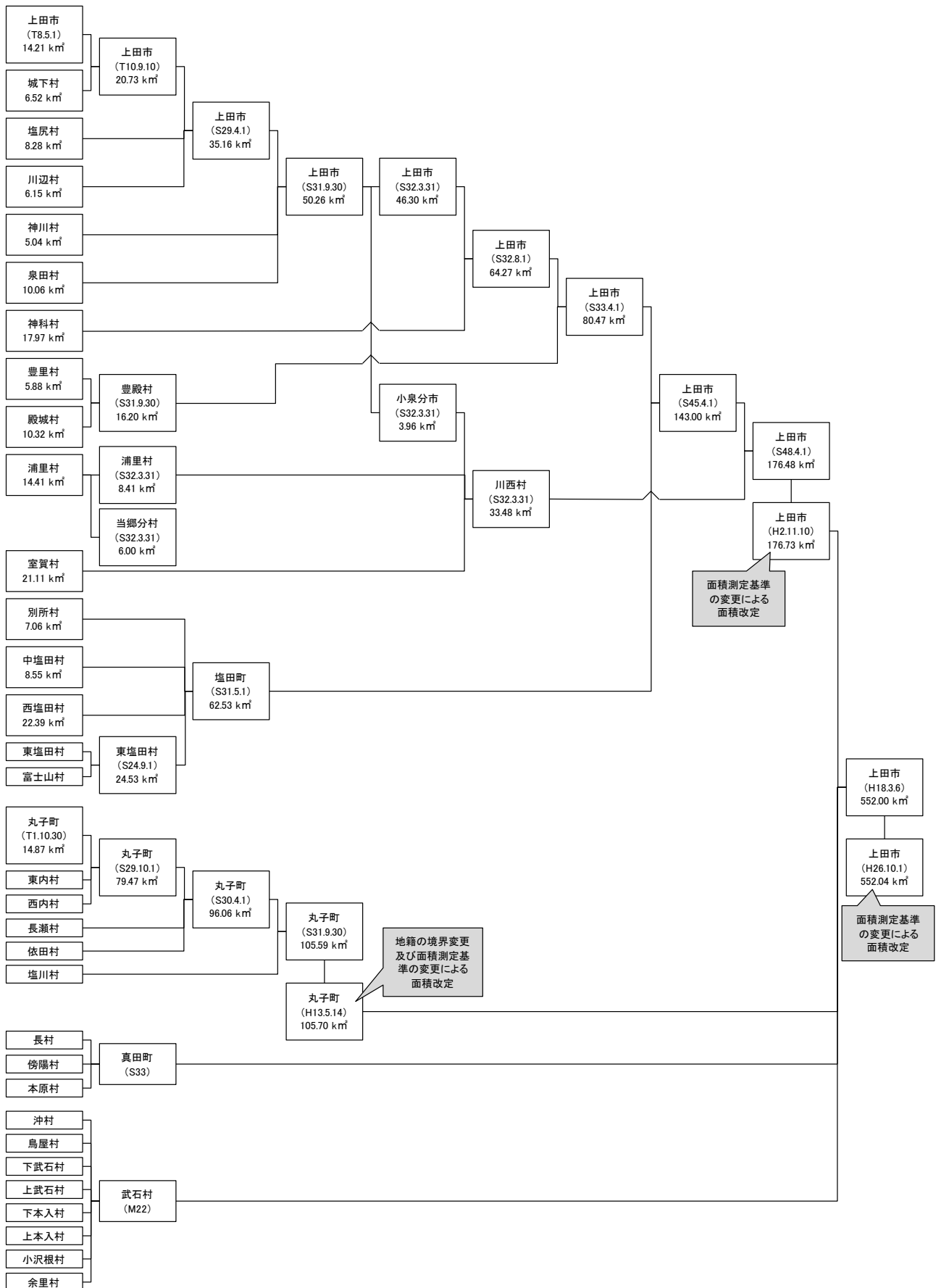



## 1 自然

## 1 市域の変遷・上田市の周辺町村合併経過

## 上田市

年 月 日	編 入 等 の 地 域	編入時の人口 人	編入面積 km <sup>2</sup>	編入後の面積 km <sup>2</sup>
平成18年 3月 6日	上田市、丸子町、真田町、武石村4市町村 新設合併	…	552.00	552.00
平成26年10月 1日	国土地理院による面積測定基準の変更	-	-	552.04

## 旧上田市

年 月 日	編 入 等 の 地 域	編入時の人口 人	編入面積 km <sup>2</sup>	編入後の面積 km <sup>2</sup>
大正 8年 5月 1日	上田市制施行	30,247	14.21	14.21
大正10年 9月10日	城下村編入	3,681	6.52	20.73
昭和29年 4月 1日	塩尻村、川辺村編入	7,388	14.43	35.16
昭和31年 9月30日	神川村、泉田村編入	7,837	15.10	50.26
昭和32年 3月31日	泉田の一部(小泉)が川西村へ編入	△1,512	△3.96	46.30
昭和32年 8月 1日	神科村編入	6,323	17.97	64.27
昭和33年 4月 1日	豊殿村編入	4,341	16.20	80.47
昭和45年 4月 1日	塩田町編入	15,521	62.53	143.00
昭和48年 4月 1日	川西村編入	6,371	33.48	176.48
平成 2年11月10日	国土地理院による面積測定基準の変更	-	-	176.73

## 旧丸子町

年 月 日	編 入 等 の 地 域	編入時の人口 人	編入面積 km <sup>2</sup>	編入後の面積 km <sup>2</sup>
大正元年10月30日	丸子町制施行	5,300	14.87	14.87
昭和29年10月 1日	東内村、西内村編入	4,633	64.60	79.47
昭和30年 4月 1日	依田村、長瀬村編入	7,519	16.59	96.06
昭和31年 9月30日	塩川村編入	3,816	9.53	105.59
昭和41年 4月 1日	東部町遠川原地籍境界変更	-	0.03	105.62
昭和60年12月21日	丸子町腰越地籍境界変更	-	-	105.62
昭和61年 9月 9日	丸子町腰越地籍境界変更	-	-	105.62
平成元年11月10日	国土地理院による面積測定基準の変更	-	-	105.70
平成13年 5月14日	丸子町塩川中島地区と東部町本海野郷地 川原地区との境界変更	△6	同面積交換	105.70

## 旧真田町

年 月 日	編 入 等 の 地 域	編入時の人口 人	編入面積 km <sup>2</sup>	編入後の面積 km <sup>2</sup>
昭和33年	長村、傍陽村、本原村が合併し真田町	…	181.76	181.76
平成元年	国土地理院による面積測定基準の変更	-	-	181.90

## 旧武石村

年 月 日	編 入 等 の 地 域	編入時の人口 人	編入面積 km <sup>2</sup>	編入後の面積 km <sup>2</sup>
明治22年	沖村、鳥屋村、下武石村、上武石村、下本入 村、上本入村、小沢根村、余里村が合併し武 石村	…	87.23	87.23
平成元年	国土地理院による面積測定基準の変更	-	-	87.67

資料：広報シティプロモーション課

# 1 自然

## 2 地勢・位置

面積	広 ぼ う		市役所所在地 (上田市大手1丁目11番16号)						
	東 西	南 北	東 経		北 緯	標 高			
km <sup>2</sup>	km	km	度	分	秒	度	分	秒	m
552.04	30.9	37.4	138	14	57	36	24	7	456.3

資料：国土地理院

## 3 土地の地目別面積

各年1月1日現在

年 次	総面積	宅地	田	畑	山林	原野	雑種地	池沼地	公共用地他
	ha	ha	ha	ha	ha	ha	ha	ha	ha
平成25年	55,200.0	3,381.2	3,271.9	3,702.0	28,284.5	3,173.6	989.9	23.8	12,373.1
平成26年	55,200.0	3,389.2	3,262.1	3,696.6	28,279.1	3,175.4	997.6	23.8	12,376.2
平成27年	55,204.0	3,404.2	3,250.8	3,690.6	28,316.4	3,210.0	1,001.2	23.8	12,307.0
平成28年	55,204.0	3,435.5	3,229.7	3,668.3	28,374.4	3,201.0	1,003.6	23.8	12,267.7
平成29年	55,204.0	3,435.3	3,229.3	3,669.2	28,252.5	3,109.0	1,004.9	23.8	12,480.0
平成29年構成比	%	%	%	%	%	%	%	%	%
	100.0	6.2	5.8	6.6	51.2	5.6	1.8	0.0	22.6

資料：税務課

## 4 土地利用区分別面積

利 用 区 分	平成25年		平成26年		平成27年		平成28年		平成29年	
	面積	構成比	面積	構成比	面積	構成比	面積	構成比	面積	構成比
	ha	%	ha	%	ha	%	ha	%	ha	%
合 計	55,200	100.0	55,204	100.0	55,204	100.0	55,204	100.0	55,204	100.0
農地	5,530	10.0	5,470	9.9	5,400	9.8	5,320	9.6	5,290	9.6
森林	39,050	70.7	39,048	70.7	39,049	70.7	39,049	70.7	39,049	70.7
原野等	81	0	81	0	14	0	14	0.0	14	0.0
・原野	5	0.0	5	0.0	5	0.0	5	0.0	5	0.0
・採草放牧地	76	0.1	76	0.1	9	0.0	9	0.0	9	0.0
水面・河川・水路	1,142	2.1	1,142	2.1	1,142	2.1	1,126	2.0	1,126	2.0
道路	1,680	3.0	1,680	3.0	1,672	3.0	1,681	3.0	1,676	3.0
宅地	3,579	6.5	3,587	6.5	3,602	6.5	3,602	6.5	3,633	6.6
・住宅地	2,290	4.1	2,298	4.2	2,310	4.2	2,310	4.2	2,330	4.2
・工業用地	231	0.4	237	0.4	278	0.5	278	0.5	278	0.5
・その他の宅地	1,058	1.9	1,052	1.9	1,014	1.8	1,014	1.8	1,025	1.9
その他	4,138	7.5	4,196	7.6	4,325	7.8	4,412	8.0	4,416	8.0
(再掲)市街地	1,463	2.7	1,463	2.7	1,463	2.7	1,253	2.3	1,253	2.3

資料：政策企画課

## 5 気象の概況

年次	気 温						風 速					
	平均	最高 平均	最低 平均	年(月) 最高値		年(月) 最低値		平均 風速	最大風速		最大 瞬間 風速	
				起日	起日	風向	起日					
°C	°C	°C	°C	°C	°C	m/s	m/s		m/s			
平成25年	12.2	18.8	7.2	37.4	08/09	△10.2	01/19	1.6	10.2	北北西	03/10	22.4
平成26年	11.7	18.1	6.8	37.5	08/07	△10.1	02/22	1.6	8.8	北北西	04/04	17.5
平成27年	12.6	18.7	7.8	36.1	08/01	△8.8	01/18	1.5	8.3	南東	09/09	15.0
平成28年	12.6	19.1	7.8	34.9	07/12	△11.8	01/26	1.6	9.2	北北東	11/01	16.8
平成29年	11.7	18.1	6.9	35.9	08/06	△10.8	01/25	1.5	11.1	東南東	09/18	28.7
1月	△0.4	5.4	△4.7	10.5	01/02	△10.8	01/25	1.6	6.9	西南西	01/27	12.5
2月	0.8	7.2	△4.0	16.7	02/23	△8.0	02/11	1.8	7.1	北	02/24	14.3
3月	3.7	10.3	△1.6	18.5	03/30	△5.7	03/12	1.7	6.8	北	03/22	13.5
4月	10.9	18.8	4.3	27.9	04/30	△2.8	04/03	2.0	7.9	南東	04/17	15.0
5月	17.3	24.6	11.2	33.7	05/21	2.7	05/02	1.5	7.0	南南東	05/14	12.5
6月	18.9	25.7	13.6	31.2	06/29	7.0	06/05	1.5	6.6	南東	06/13	14.1
7月	24.8	30.7	20.7	35.6	07/22	17.9	07/01	1.1	7.8	北東	07/22	13.3
8月	24.4	30.3	20.7	35.9	08/06	16.8	08/27	1.3	6.6	南南東	08/07	12.4
9月	19.6	26.0	15.0	30.0	09/10	7.5	09/29	1.5	11.1	東南東	09/18	19.0
10月	13.5	18.0	10.0	28.1	10/10	2.1	10/31	1.1	7.3	北北西	10/23	28.7
11月	6.5	13.3	1.2	20.4	11/07	△3.7	11/22	1.4	7.1	北	11/11	13.3
12月	0.9	7.4	△4.1	12.2	12/11	△7.7	12/18	1.5	8.1	北	12/25	14.2

資料：気象庁

年次	降 水 量				気 温 階 級 別 日 数								
	合計	1日最大値	1時間最大値		最高				最低		平均		
			起日	起日	<0°C	≥25°C	≥30°C	≥35°C	<0°C	≥25°C	<0°C	≥25°C	
mm	mm	mm	mm	日	日	日	日	日	日	日	日		
平成25年	791.5	63.5	09/16	19.0	08/23	1	135	54	14	118	-	47	34
平成26年	913.5	41.0	10/05	15.5	07/09	3	115	41	8	112	-	56	24
平成27年	952.0	49.0	06/20	40.0	06/20	-	117	42	11	92	-	35	31
平成28年	1,076.0	113.5	08/18	52.0	08/18	-	121	53	-	107	-	36	29
平成29年	954.5	75.5	10/22	31.5	05/31	2	115	48	4	124	-	42	30
1月	39.5	13.0	01/08	4.0	01/16	2	-	-	-	29	-	16	-
2月	10.5	4.0	02/23	1.5	02/23	-	-	-	-	27	-	13	-
3月	31.5	15.0	03/26	2.0	03/26	-	-	-	-	24	-	-	-
4月	45.5	13.5	04/18	5.5	04/18	-	2	-	-	4	-	-	-
5月	87.0	31.5	05/31	31.5	05/31	-	12	6	-	-	-	-	-
6月	59.5	19.5	06/21	10.0	06/02	-	19	3	-	-	-	-	-
7月	185.0	58.0	07/04	17.5	07/04	-	29	20	1	-	-	-	18
8月	100.0	24.5	08/21	23.5	08/21	-	28	18	3	-	-	-	12
9月	61.0	22.5	09/28	10.5	09/26	-	21	1	-	-	-	-	-
10月	319.5	75.5	10/22	12.0	10/23	-	4	-	-	-	-	-	-
11月	10.5	6.0	11/23	2.0	11/21	-	-	-	-	11	-	-	-
12月	5.0	4.0	12/25	4.0	12/25	-	-	-	-	29	-	13	-

資料：気象庁

1 自然

気象の概況 ー続きー

年次	降水量階級別日数						日照時間 合計
	≥1mm	≥10mm	≥30mm	≥50mm	≥70mm	≥100mm	
	日	日	日	日	日	日	h
平成25年	87	26	5	2	-	-	2,456.9
平成26年	96	32	3	-	-	-	2,301.8
平成27年	101	37	6	-	-	-	2,213.6
平成28年	82	40	7	2	2	1	2,250.2
平成29年	100	30	7	4	1	-	2,321.4
1月	6	3	-	-	-	-	197.0
2月	6	-	-	-	-	-	207.3
3月	5	2	-	-	-	-	208.6
4月	8	2	-	-	-	-	229.1
5月	7	4	1	-	-	-	239.2
6月	9	2	-	-	-	-	230.4
7月	16	4	2	2	-	-	182.3
8月	17	3	-	-	-	-	153.0
9月	8	2	-	-	-	-	170.7
10月	13	8	4	2	1	-	105.9
11月	4	-	-	-	-	-	184.7
12月	1	-	-	-	-	-	213.2

資料：気象庁

## 6 山・川

山		河川(一級)		
		平成29年4月1日現在		
名称	標高	名称	市内流路延長	全長
m		m		
(上田地域)		千曲川(右岸)	11,863	214,000
大東林山	1,333	千曲川(左岸)	12,080	214,000
独太郎山	1,300	産川	11,197	11,197
夫鉬山	1,266	湯川	8,100	8,100
大明神岳	1,250	神川	21,364	21,364
殿明神岳	1,232	浦野川	7,200	13,590
太城山	1,193	尾根川	7,190	7,190
虚空蔵山	1,164	瀬沢川	6,800	6,800
富士山	1,077	矢出沢川	6,625	6,625
城山	1,029	室賀川	6,000	6,000
飯縄山	933	駒瀬川	5,800	5,800
女神岳	932	追開沢川	4,600	4,600
三ツ頭山	927	尻無川	4,400	4,400
摺鉢山	922	雨吹川	3,700	3,700
小牧山	880	阿鳥川	1,800	4,850
(丸子・武石地域)	797	黄金沢川	1,635	1,635
王ヶ頭山	2,034	神戸川	1,400	1,400
牛伏山	1,990	水出川	510	510
物見石山	1,985	洗馬川	8,829	8,829
鹿伏山	1,976	傍陽川	6,500	6,500
武石峰	1,972	堤入谷川	1,200	1,200
焼山	1,907	半田入谷川	2,300	2,300
三才山	1,605	真田角間川	3,220	3,220
渋田見山	1,554	和熊川	2,760	2,760
唐沢山	1,212	渋沢川	2,929	2,929
浅間岳	993	依田川	10,000	29,349
鳥羽山	843	内村川	18,253	18,253
(真田地域)		霊泉寺川	2,000	2,000
四阿山	2,354	長沢川	5,000	5,000
根子岳	2,207	深山沢川	2,200	2,200
湯ノ丸山	2,101	洞川	1,280	1,280
鳥帽子岳	2,066	権兵エ川	2,600	2,600
的岩山	1,746	武石川	13,546	13,546
大松山	1,649	余里川	5,500	5,500
保基谷岳	1,529	茂沢川	4,000	4,000
才コウ山	1,379	矢の沢川	2,600	2,600
大峯山	1,327	塩川沢川	4,400	4,400
鳩ヶ峯	1,319			
大道山	1,289			
鏡台山	1,269			
高遠山	1,221			

(注) 千曲川の流路延長が右岸左岸で異なるのは、坂城町との行政界が川を斜めに横断しているため。  
市内流路延長は、国管理区間のみの延長(全長は、千曲川全延長)。

資料：国土地理院、国土交通省千曲川河川事務所、長野県上田建設事務所

## 2 人口・世帯

## 7 人口の移り変わり（現上田市域）

各年10月1日現在

年	西暦	面積	世帯数	人 口			1世帯 当たり 世帯員	人 口 密 度	備 考
				総数	男	女			
		km <sup>2</sup>	世帯	人	人	人	人	人/km <sup>2</sup>	
大正 9年	1920	551.09	22,358	112,001	52,896	59,105	5.0	203	第1回国勢調査
大正14年	1925	551.09	23,116	114,756	54,697	60,059	5.0	208	第2回国勢調査
昭和 5年	1930	551.09	23,598	119,271	57,097	62,174	5.1	216	第3回国勢調査
昭和10年	1935	551.09	23,886	117,525	56,800	60,725	4.9	213	第4回国勢調査
昭和15年	1940	551.09	23,514	116,559	55,339	61,220	5.0	212	第5回国勢調査
昭和22年	1947	551.09	29,055	144,774	68,292	76,482	5.0	263	第6回国勢調査(臨時調査)
昭和25年	1950	551.09	29,035	143,868	68,611	75,257	5.0	261	第7回国勢調査
昭和30年	1955	551.09	29,083	140,183	66,604	73,579	4.8	254	第8回国勢調査
昭和35年	1960	551.09	30,527	138,170	65,373	72,797	4.5	251	第9回国勢調査
昭和40年	1965	551.09	33,421	138,001	65,132	72,869	4.1	250	第10回国勢調査
昭和45年	1970	551.09	36,404	139,770	66,455	73,315	3.8	254	第11回国勢調査
昭和48年	1973	551.09	38,009	142,666	68,256	74,455	3.8	259	推計人口
昭和49年	1974	551.09	39,200	144,408	69,261	75,147	3.7	262	推計人口
昭和50年	1975	551.09	39,955	145,397	69,920	75,477	3.6	264	第12回国勢調査
昭和51年	1976	551.09	40,584	146,758	70,702	76,056	3.6	266	推計人口
昭和52年	1977	551.09	41,011	148,214	71,653	76,561	3.6	269	推計人口
昭和53年	1978	551.09	41,643	149,569	72,381	77,188	3.6	271	推計人口
昭和54年	1979	551.09	42,125	150,701	72,952	77,749	3.6	273	推計人口
昭和55年	1980	551.09	44,288	151,804	73,332	78,472	3.4	275	第13回国勢調査
昭和56年	1981	551.09	44,879	152,942	73,937	79,005	3.4	278	推計人口
昭和57年	1982	551.09	45,438	153,711	74,324	79,387	3.4	279	推計人口
昭和58年	1983	551.09	46,080	154,692	74,809	79,883	3.4	281	推計人口
昭和59年	1984	551.09	46,685	155,574	75,353	80,221	3.3	282	推計人口
昭和60年	1985	551.09	47,414	157,123	76,342	80,781	3.3	285	第14回国勢調査
昭和61年	1986	551.09	48,053	157,968	76,826	81,142	3.3	287	推計人口
昭和62年	1987	551.09	48,727	158,493	77,103	81,390	3.3	288	推計人口
昭和63年	1988	551.09	49,227	158,962	77,296	81,666	3.2	288	推計人口
平成元年	1989	551.09	49,867	159,790	77,752	82,038	3.2	290	推計人口
平成 2年	1990	551.75	50,478	160,259	77,981	82,278	3.2	290	第15回国勢調査
平成 3年	1991	552.00	51,308	160,847	78,334	82,513	3.1	291	推計人口
平成 4年	1992	552.00	52,078	161,679	78,750	82,929	3.1	293	推計人口
平成 5年	1993	552.00	52,730	162,187	79,039	83,148	3.1	294	推計人口
平成 6年	1994	552.00	53,450	162,912	79,522	83,390	3.0	295	推計人口
平成 7年	1995	552.00	55,706	164,207	80,475	83,732	2.9	297	第16回国勢調査
平成 8年	1996	552.00	57,761	164,782	80,891	83,891	2.9	299	推計人口
平成 9年	1997	552.00	59,728	165,234	81,205	84,029	2.8	299	推計人口
平成10年	1998	552.00	61,493	165,922	81,593	84,329	2.7	301	推計人口
平成11年	1999	552.00	62,910	166,419	81,764	84,655	2.6	301	推計人口
平成12年	2000	552.00	59,519	166,568	81,811	84,757	2.8	302	第17回国勢調査
平成13年	2001	552.00	60,786	166,979	82,067	84,912	2.7	302	推計人口
平成14年	2002	552.00	61,534	166,493	81,734	84,759	2.7	302	推計人口
平成15年	2003	552.00	62,457	166,161	81,467	84,694	2.7	301	推計人口
平成16年	2004	552.00	63,490	166,282	81,556	84,726	2.6	301	推計人口

## 人口の移り変わり（現上田市域）　－続き－

各年10月1日現在

年	西暦	面積	世帯数	人　　口			1世帯 当たり 世帯員	人口 密度	備　　考
				総数	男	女			
		km <sup>2</sup>	世帯	人	人	人	人	人/km <sup>2</sup>	
平成17年	2005	552.00	59,858	163,651	79,770	83,881	2.7	296	第18回国勢調査
平成18年	2006	552.00	61,958	163,211	79,539	83,672	2.6	296	推計人口
平成19年	2007	552.00	60,913	162,260	79,022	83,238	2.7	294	推計人口
平成20年	2008	552.00	60,952	161,236	78,447	82,789	2.6	292	推計人口
平成21年	2009	552.00	60,886	159,941	77,743	82,198	2.6	290	推計人口
平成22年	2010	552.00	60,660	159,597	77,589	82,008	2.6	289	第19回国勢調査
平成23年	2011	552.00	61,231	159,137	77,349	81,788	2.6	288	推計人口
平成24年	2012	552.00	61,687	158,548	77,098	81,450	2.6	287	推計人口
平成25年	2013	552.00	61,882	157,551	76,633	80,918	2.5	285	推計人口
平成26年	2014	552.04	62,240	156,852	76,415	80,437	2.5	284	推計人口
平成27年	2015	552.04	62,696	156,827	76,776	80,051	2.5	284	第20回国勢調査
平成28年	2016	552.04	63,145	156,383	76,552	79,831	2.5	283	推計人口
平成29年	2017	552.04	63,652	155,715	76,282	79,433	2.4	282	推計人口

資料：広報シティプロモーション課

2 人口・世帯

8 国勢調査年次別の世帯数及び人口

地区名	平成17年10月1日現在				平成22年10月1日現在				平成27年10月1日現在				
	世帯数	人口			世帯数	人口			世帯数	人口			
		計	男	女		計	男	女		計	男	女	
総数	59,858	163,651	79,770	83,881	60,660	159,597	77,589	82,008	62,696	156,827	76,776	80,051	
上	計	34,872	89,477	43,771	45,706	35,421	88,073	42,845	45,228	36,968	88,252	43,361	44,891
	東部	3,558	7,317	3,776	3,541	3,572	6,953	3,559	3,394	3,671	6,950	3,647	3,303
	南部	1,098	2,609	1,239	1,370	1,066	2,493	1,177	1,316	1,318	2,950	1,454	1,496
	中央	1,611	3,887	1,814	2,073	1,699	4,197	1,933	2,264	1,720	4,103	1,911	2,192
	北部	3,896	10,212	4,953	5,259	3,943	9,865	4,734	5,131	4,037	9,689	4,725	4,964
	西部	3,338	8,297	3,956	4,341	3,301	7,990	3,808	4,182	3,309	7,683	3,698	3,985
	城下	4,806	12,732	6,208	6,524	4,834	12,571	6,085	6,486	5,127	12,739	6,232	6,507
田	塩尻	1,536	4,234	2,060	2,174	1,609	4,056	1,966	2,090	1,734	4,138	2,025	2,113
	川辺	4,975	12,979	6,245	6,734	5,129	13,044	6,287	6,757	5,215	13,011	6,338	6,673
	泉田	1,087	3,061	1,527	1,534	1,130	3,024	1,513	1,511	1,222	3,050	1,547	1,503
	神科	4,994	14,176	7,002	7,174	5,208	14,323	7,020	7,303	5,575	14,501	7,044	7,457
	神川	3,973	9,973	4,991	4,982	3,930	9,557	4,763	4,794	4,040	9,438	4,740	4,698
豊	計	2,080	5,944	2,915	3,029	2,146	5,790	2,835	2,955	2,252	5,764	2,828	2,936
殿	豊里	1,567	4,291	2,141	2,150	1,619	4,212	2,094	2,118	1,710	4,240	2,102	2,138
	殿城	513	1,653	774	879	527	1,578	741	837	542	1,524	726	798
塩	計	7,517	21,074	10,232	10,842	7,699	20,756	10,093	10,663	7,944	20,299	9,879	10,420
	東塩田	2,169	5,921	2,879	3,042	2,207	5,709	2,798	2,911	2,269	5,502	2,689	2,813
	中塩田	3,837	10,665	5,201	5,464	3,965	10,781	5,250	5,531	4,127	10,639	5,221	5,418
田	西塩田	996	3,002	1,482	1,520	1,010	2,880	1,420	1,460	1,021	2,794	1,364	1,430
	別所	515	1,486	670	816	517	1,386	625	761	527	1,364	605	759
川	計	2,337	7,185	3,465	3,720	2,362	7,023	3,361	3,662	2,473	6,877	3,309	3,568
	浦里	1,113	3,423	1,655	1,768	1,124	3,266	1,566	1,700	1,144	3,092	1,483	1,609
西	室賀	564	1,831	875	956	561	1,724	819	905	552	1,609	768	841
	小泉	660	1,931	935	996	677	2,033	976	1,057	777	2,176	1,058	1,118
丸	計	8,196	24,541	11,812	12,729	8,204	23,554	11,413	12,141	8,261	22,244	10,849	11,395
	西内	620	2,039	890	1,149	508	1,678	801	877	465	1,440	700	740
	内内	551	1,693	823	870	550	1,640	803	837	539	1,508	734	774
	丸子	2,985	8,615	4,105	4,510	2,963	8,405	3,968	4,437	3,023	7,959	3,802	4,157
子	依田	1,510	4,646	2,316	2,330	1,591	4,637	2,293	2,344	1,643	4,541	2,257	2,284
	長瀬	1,222	3,502	1,698	1,804	1,203	3,268	1,624	1,644	1,205	3,113	1,535	1,578
	塩川	1,308	4,046	1,980	2,066	1,389	3,926	1,924	2,002	1,386	3,683	1,821	1,862
真	計	3,534	11,310	5,592	5,718	3,544	10,615	5,218	5,397	3,529	9,918	4,854	5,064
	長	1,337	4,359	2,148	2,211	1,364	3,967	1,941	2,026	1,274	3,637	1,786	1,851
	傍陽	829	2,678	1,334	1,344	791	2,446	1,212	1,234	794	2,231	1,097	1,134
田	本原	1,368	4,273	2,110	2,163	1,389	4,202	2,065	2,137	1,461	4,050	1,971	2,079
武	計	1,322	4,120	1,983	2,137	1,284	3,786	1,824	1,962	1,269	3,473	1,696	1,777
	鳥屋	124	391	183	208	115	355	173	182	133	342	166	176
	沖	175	577	273	304	173	521	236	285	162	448	213	235
	下武石	395	1,291	613	678	368	1,135	531	604	354	1,062	507	555
	上武石	207	656	313	343	218	681	329	352	220	635	305	330
石	下本入	86	246	118	128	71	187	90	97	68	170	87	83
	上本入	177	512	261	251	186	490	255	235	179	449	232	217
	小沢根	95	262	127	135	92	258	128	130	96	237	120	117
	余里	63	185	95	90	61	159	82	77	57	130	66	64

資料：国勢調査



## 9 男女別5歳階級別人口の推移

上田市		各年10月1日現在										
区 分	平成17年			平成22年			平成27年			各人口中に占める割合		
	計	男	女	計	男	女	計	男	女	H17	H22	H27
	人	人	人	人	人	人	人	人	人	%	%	%
合 計	163,651	79,770	83,881	159,597	77,589	82,008	156,827	76,776	80,051	100.0	100.0	100.0
0～4歳	7,548	3,831	3,717	6,626	3,406	3,220	6,022	3,097	2,925	4.6	4.2	3.8
5～9歳	7,857	4,046	3,811	7,499	3,759	3,740	6,658	3,430	3,228	4.8	4.7	4.2
10～14歳	8,142	4,226	3,916	7,791	4,010	3,781	7,470	3,763	3,707	5.0	4.9	4.8
15～19歳	8,499	4,298	4,201	7,569	3,921	3,648	7,429	3,832	3,597	5.2	4.7	4.7
20～24歳	8,508	4,461	4,047	7,206	3,845	3,361	6,830	3,686	3,144	5.2	4.5	4.4
25～29歳	9,714	5,052	4,662	7,602	3,870	3,732	7,217	3,753	3,464	5.9	4.8	4.6
30～34歳	11,500	6,004	5,496	9,351	4,763	4,588	7,798	3,963	3,835	7.0	5.9	5.0
35～39歳	10,512	5,347	5,165	11,215	5,825	5,390	9,483	4,826	4,657	6.4	7.0	6.0
40～44歳	9,907	4,910	4,997	10,219	5,154	5,065	11,358	5,878	5,480	6.1	6.4	7.2
45～49歳	9,628	4,846	4,782	9,691	4,743	4,948	10,279	5,178	5,101	5.9	6.1	6.6
50～54歳	10,713	5,345	5,368	9,403	4,662	4,741	9,708	4,804	4,904	6.5	5.9	6.2
55～59歳	12,452	6,183	6,269	10,544	5,231	5,313	9,347	4,639	4,708	7.6	6.6	6.0
60～64歳	10,880	5,369	5,511	12,402	6,088	6,314	10,477	5,202	5,275	6.6	7.8	6.7
65～69歳	9,384	4,464	4,920	10,600	5,185	5,415	12,061	5,892	6,169	5.7	6.6	7.7
70～74歳	9,131	4,156	4,975	8,916	4,153	4,763	10,079	4,872	5,207	5.6	5.6	6.4
75～79歳	8,332	3,605	4,727	8,271	3,604	4,667	8,151	3,671	4,480	5.1	5.2	5.2
80～84歳	5,944	2,230	3,714	7,063	2,849	4,214	7,074	2,920	4,154	3.6	4.4	4.5
85～89歳	3,169	948	2,221	4,311	1,412	2,899	5,189	1,843	3,346	1.9	2.7	3.3
90～94歳	1,414	367	1,047	1,737	447	1,290	2,393	665	1,728	0.9	1.1	1.5
95～99歳	367	77	290	479	92	387	636	126	510	0.2	0.3	0.4
100歳以上	42	1	41	77	7	70	102	11	91	0.0	0.0	0.1
不詳	8	4	4	1,025	563	462	1,066	725	341	0.0	0.6	0.7

資料：国勢調査

## 3区分別人口

区 分	平成17年	平成22年	平成27年
総 数	163,651	159,597	156,827
0～14歳 (年少人口)	23,547	21,916	20,150
15～64歳 (生産年齢人口)	102,313	95,202	89,926
65歳以上 (老年人口)	37,783	41,454	45,685
不 詳	8	1,025	1,066
構成比			
0～14歳	14.4	13.8	12.9
15～64歳	62.5	60.0	57.7
65歳以上	23.1	26.1	29.3
老 年 人 口 指 数	36.9	43.5	50.8

(注) 老年人口指数＝老年人口÷生産年齢人口×100

## 2 人口・世帯

### 男女別5歳階級別人口の推移 ー続きー

上田地域

各年10月1日現在

区 分	平成17年			平成22年			平成27年			各人口中に占める割合		
	計	男	女	計	男	女	計	男	女	H17	H22	H27
	人	人	人	人	人	人	人	人	人	%	%	%
合 計	123,680	60,383	63,297	121,642	59,134	62,508	121,192	59,377	61,815	100.0	100.0	100.0
0～4歳	5,993	3,034	2,959	5,276	2,692	2,584	4,787	2,482	2,305	4.8	4.3	3.9
5～9歳	5,983	3,085	2,898	5,883	2,939	2,944	5,282	2,708	2,574	4.8	4.8	4.4
10～14歳	6,060	3,127	2,933	5,897	3,031	2,866	5,884	2,948	2,936	4.9	4.8	4.9
15～19歳	6,390	3,184	3,206	5,759	2,957	2,802	5,817	3,017	2,800	5.2	4.7	4.8
20～24歳	6,811	3,599	3,212	5,743	3,076	2,667	5,601	3,030	2,571	5.5	4.7	4.6
25～29歳	7,668	3,989	3,679	5,965	3,006	2,959	5,710	2,933	2,777	6.2	4.9	4.7
30～34歳	9,240	4,828	4,412	7,350	3,714	3,636	6,241	3,154	3,087	7.5	6.0	5.1
35～39歳	8,275	4,234	4,041	9,008	4,697	4,311	7,508	3,798	3,710	6.7	7.4	6.2
40～44歳	7,594	3,761	3,833	7,995	4,065	3,930	9,153	4,742	4,411	6.1	6.6	7.6
45～49歳	7,181	3,619	3,562	7,432	3,631	3,801	8,096	4,094	4,002	5.8	6.1	6.7
50～54歳	7,954	3,945	4,009	7,025	3,485	3,540	7,461	3,697	3,764	6.4	5.8	6.2
55～59歳	9,316	4,573	4,743	7,777	3,828	3,949	6,977	3,465	3,512	7.5	6.4	5.8
60～64歳	8,176	4,055	4,121	9,305	4,509	4,796	7,737	3,817	3,920	6.6	7.6	6.4
65～69歳	6,945	3,266	3,679	7,970	3,903	4,067	9,044	4,375	4,669	5.6	6.6	7.5
70～74歳	6,649	3,020	3,629	6,613	3,041	3,572	7,584	3,674	3,910	5.4	5.4	6.3
75～79歳	5,931	2,563	3,368	6,047	2,626	3,421	6,077	2,710	3,367	4.8	5.0	5.0
80～84歳	4,109	1,534	2,575	5,039	2,047	2,992	5,220	2,155	3,065	3.3	4.1	4.3
85～89歳	2,153	655	1,498	3,003	974	2,029	3,774	1,342	2,432	1.7	2.5	3.1
90～94歳	953	258	695	1,190	313	877	1,718	475	1,243	0.8	1.0	1.4
95～99歳	266	50	216	339	69	270	471	94	377	0.2	0.3	0.4
100歳以上	27	1	26	55	5	50	78	8	70	0.0	0.0	0.1
不詳	6	3	3	971	526	445	972	659	313	0.0	0.8	0.8

資料：国勢調査

### 3区分別人口

区 分	平成17年	平成22年	平成27年
総 数	123,680	121,642	121,192
0～14歳 (年少人口)	18,036	17,056	15,953
15～64歳 (生産年齢人口)	78,605	73,359	70,301
65歳以上 (老年人口)	27,033	30,256	33,966
不 詳	6	971	972
構成比			
0～14歳	14.6	14.1	13.3
15～64歳	63.6	60.8	58.5
65歳以上	21.9	25.1	28.3
老 年 人 口 指 数	34.4	41.2	48.3

(注) 老年人口指数＝老年人口÷生産年齢人口×100

## 男女別5歳階級別人口の推移 ー続きー

区 分	丸子地域									各年10月1日現在		
	平成17年			平成22年			平成27年			各人口中に占める割合		
	計	男	女	計	男	女	計	男	女	H17	H22	H27
	人	人	人	人	人	人	人	人	人	%	%	%
合 計	24,541	11,812	12,729	23,554	11,413	12,141	22,244	10,849	11,395	100.0	100.0	100.0
0～4歳	975	494	481	869	448	421	792	422	370	4.0	3.7	3.6
5～9歳	1,154	588	566	983	484	499	837	436	401	4.7	4.2	3.8
10～14歳	1,236	648	588	1,181	611	570	976	489	487	5.0	5.0	4.4
15～19歳	1,155	599	556	1,111	600	511	1,009	517	492	4.7	4.7	4.5
20～24歳	1,008	499	509	873	455	418	773	405	368	4.1	3.7	3.5
25～29歳	1,314	689	625	1,079	570	509	948	513	435	5.4	4.6	4.3
30～34歳	1,435	753	682	1,276	667	609	1,014	528	486	5.8	5.4	4.6
35～39歳	1,408	711	697	1,401	722	679	1,275	657	618	5.7	5.9	5.7
40～44歳	1,394	693	701	1,434	717	717	1,419	741	678	5.7	6.1	6.4
45～49歳	1,413	714	699	1,364	669	695	1,404	709	695	5.8	5.8	6.3
50～54歳	1,615	799	816	1,358	681	677	1,367	678	689	6.6	5.8	6.1
55～59歳	1,936	980	956	1,616	798	818	1,345	676	669	7.9	6.9	6.0
60～64歳	1,702	807	895	1,899	958	941	1,602	791	811	6.9	8.1	7.2
65～69歳	1,565	765	800	1,668	802	866	1,872	926	946	6.4	7.1	8.4
70～74歳	1,613	737	876	1,482	713	769	1,587	756	831	6.6	6.3	7.1
75～79歳	1,432	621	811	1,443	629	814	1,349	620	729	5.8	6.1	6.1
80～84歳	1,118	420	698	1,230	492	738	1,215	498	717	4.6	5.2	5.5
85～89歳	649	195	454	787	251	536	852	301	551	2.6	3.3	3.8
90～94歳	338	78	260	341	99	242	398	110	288	1.4	1.4	1.8
95～99歳	73	21	52	108	18	90	115	23	92	0.3	0.5	0.5
100歳以上	6	-	6	14	2	12	17	2	15	0.0	0.1	0.1
不詳	2	1	1	37	27	10	78	51	27	0.0	0.2	0.4

資料：国勢調査

## 3区分別人口

区 分	平成17年	平成22年	平成27年
総 数	24,541	23,554	22,244
0～14歳 (年少人口)	3,365	3,033	2,605
15～64歳 (生産年齢人口)	14,380	13,411	12,156
65歳以上 (老年人口)	6,794	7,073	7,405
不 詳	2	37	78
構成比			
0～14歳	13.7	12.9	11.8
15～64歳	58.6	57.0	54.8
65歳以上	27.7	30.1	33.4
老 年 人 口 指 数	47.2	52.7	60.9

(注) 老年人口指数=老年人口÷生産年齢人口×100

## 2 人口・世帯

### 男女別5歳階級別人口の推移 ー続きー

真田地域

各年10月1日現在

区 分	平成17年			平成22年			平成27年			各人口中に占める割合		
	計	男	女	計	男	女	計	男	女	H17	H22	H27
	人	人	人	人	人	人	人	人	人	%	%	%
合 計	11,310	5,592	5,718	10,615	5,218	5,397	9,918	4,854	5,064	100.0	100.0	100.0
0～4歳	418	218	200	349	185	164	336	144	192	3.7	3.3	3.4
5～9歳	525	268	257	463	245	218	406	207	199	4.6	4.4	4.1
10～14歳	658	355	303	528	273	255	458	238	220	5.8	5.0	4.6
15～19歳	722	391	331	543	287	256	440	215	225	6.4	5.1	4.4
20～24歳	495	271	224	436	235	201	354	198	156	4.4	4.1	3.6
25～29歳	535	280	255	424	227	197	427	239	188	4.7	4.0	4.3
30～34歳	615	316	299	528	278	250	413	213	200	5.4	5.0	4.2
35～39歳	614	300	314	601	305	296	508	271	237	5.4	5.7	5.1
40～44歳	721	356	365	592	279	313	583	289	294	6.4	5.6	5.9
45～49歳	759	383	376	711	351	360	584	282	302	6.7	6.7	5.9
50～54歳	825	436	389	755	370	385	699	342	357	7.3	7.1	7.0
55～59歳	884	455	429	836	442	394	756	373	383	7.8	7.9	7.6
60～64歳	751	379	372	882	451	431	819	428	391	6.6	8.3	8.3
65～69歳	635	315	320	722	366	356	836	422	414	5.6	6.8	8.4
70～74歳	642	289	353	587	284	303	679	337	342	5.7	5.5	6.8
75～79歳	696	307	389	572	249	323	515	243	272	6.2	5.4	5.2
80～84歳	463	183	280	567	227	340	468	192	276	4.1	5.3	4.7
85～89歳	247	65	182	343	127	216	401	148	253	2.2	3.2	4.0
90～94歳	86	21	65	140	25	115	181	53	128	0.8	1.3	1.8
95～99歳	16	4	12	20	3	17	37	6	31	0.1	0.2	0.4
100歳以上	3	-	3	3	-	3	3	-	3	0.0	0.0	0.0
不詳	-	-	-	13	9	4	15	14	1	-	0.1	0.2

資料：国勢調査

### 3区分別人口

区 分	平成17年	平成22年	平成27年
総 数	11,310	10,615	9,918
0～14歳 (年少人口)	1,601	1,340	1,200
15～64歳 (生産年齢人口)	6,921	6,308	5,583
65歳以上 (老年人口)	2,788	2,954	3,120
不 詳	-	13	15
構成比			
0～14歳	14.2	12.6	12.1
15～64歳	61.2	59.5	56.4
65歳以上	24.7	27.9	31.5
老 年 人 口 指 数	40.3	46.8	55.9

(注) 老年人口指数=老年人口÷生産年齢人口×100

## 男女別5歳階級別人口の推移 ー続きー

## 武石地域

各年10月1日現在

区 分	平成17年			平成22年			平成27年			各人口中に占める割合		
	計	男	女	計	男	女	計	男	女	H17	H22	H27
	人	人	人	人	人	人	人	人	人	%	%	%
合 計	4,120	1,983	2,137	3,786	1,824	1,962	3,473	1,696	1,777	100.0	100.0	100.0
0～4歳	162	85	77	132	81	51	107	49	58	3.9	3.5	3.1
5～9歳	195	105	90	170	91	79	133	79	54	4.7	4.5	3.8
10～14歳	188	96	92	185	95	90	152	88	64	4.6	4.9	4.4
15～19歳	232	124	108	156	77	79	163	83	80	5.6	4.1	4.7
20～24歳	194	92	102	154	79	75	102	53	49	4.7	4.1	2.9
25～29歳	197	94	103	134	67	67	132	68	64	4.8	3.5	3.8
30～34歳	210	107	103	197	104	93	130	68	62	5.1	5.2	3.7
35～39歳	215	102	113	205	101	104	192	100	92	5.2	5.4	5.5
40～44歳	198	100	98	198	93	105	203	106	97	4.8	5.2	5.8
45～49歳	275	130	145	184	92	92	195	93	102	6.7	4.9	5.6
50～54歳	319	165	154	265	126	139	181	87	94	7.7	7.0	5.2
55～59歳	316	175	141	315	163	152	269	125	144	7.7	8.3	7.7
60～64歳	251	128	123	316	170	146	319	166	153	6.1	8.3	9.2
65～69歳	239	118	121	240	114	126	309	169	140	5.8	6.3	8.9
70～74歳	227	110	117	234	115	119	229	105	124	5.5	6.2	6.6
75～79歳	273	114	159	209	100	109	210	98	112	6.6	5.5	6.0
80～84歳	254	93	161	227	83	144	171	75	96	6.2	6.0	4.9
85～89歳	120	33	87	178	60	118	162	52	110	2.9	4.7	4.7
90～94歳	37	10	27	66	10	56	96	27	69	0.9	1.7	2.8
95～99歳	12	2	10	12	2	10	13	3	10	0.3	0.3	0.4
100歳以上	6	-	6	5	-	5	4	1	3	0.1	0.1	0.1
不詳	-	-	-	4	1	3	1	1	-	-	0.1	0.0

資料：国勢調査

## 3区分別人口

区 分	平成17年	平成22年	平成27年
総 数	4,120	3,786	3,473
0～14歳 (年少人口)	545	487	392
15～64歳 (生産年齢人口)	2,407	2,124	1,886
65歳以上 (老年人口)	1,168	1,171	1,194
不 詳	-	4	1
構成比			
0～14歳	13.2	12.9	11.3
15～64歳	58.4	56.2	54.3
65歳以上	28.3	31.0	34.4
老 年 人 口 指 数	48.5	55.1	63.3

(注) 老年人口指数=老年人口÷生産年齢人口×100

2 人口・世帯

10 年齢別人口構成

平成29年10月1日現在

年 齢	総 数			年 齢	総 数		
	人	男	女		人	男	女
総 数	158,657	77,724	80,933	65	2,192	1,079	1,113
0	1,042	504	538	66	2,310	1,116	1,194
1	1,174	609	565	67	2,594	1,319	1,275
2	1,213	637	576	68	2,714	1,294	1,420
3	1,226	614	612	69	2,657	1,289	1,368
4	1,332	697	635	70	2,509	1,190	1,319
5	1,282	669	613	71	1,428	680	748
6	1,344	681	663	72	1,764	836	928
7	1,355	736	619	73	2,145	1,007	1,138
8	1,313	638	675	74	1,997	926	1,071
9	1,364	690	674	75	2,002	970	1,032
10	1,444	747	697	76	1,908	911	997
11	1,379	702	677	77	1,739	794	945
12	1,471	737	734	78	1,416	619	797
13	1,529	777	752	79	1,594	724	870
14	1,499	757	742	80	1,548	664	884
15	1,599	793	806	81	1,499	633	866
16	1,518	778	740	82	1,370	593	777
17	1,534	786	748	83	1,314	562	752
18	1,602	833	769	84	1,320	477	843
19	1,561	794	767	85	1,235	461	774
20	1,570	817	753	86	1,138	427	711
21	1,547	838	709	87	1,044	395	649
22	1,629	899	730	88	983	317	666
23	1,543	853	690	89	821	262	559
24	1,476	774	702	90	777	257	520
25	1,476	789	687	91	666	183	483
26	1,364	715	649	92	534	148	386
27	1,455	777	678	93	418	105	313
28	1,516	773	743	94	318	95	223
29	1,563	803	760	95	265	47	218
30	1,594	849	745	96	183	31	152
31	1,616	845	771	97	113	23	90
32	1,634	850	784	98	83	15	68
33	1,627	825	802	99	65	8	57
34	1,687	835	852	100	47	4	43
35	1,711	874	837	101	33	5	28
36	1,674	861	813	102	17	-	17
37	1,810	929	881	103	5	-	5
38	1,930	1,020	910	104	6	1	5
39	2,013	993	1,020	105	1	-	1
40	1,991	1,018	973	106	3	-	3
41	2,154	1,122	1,032	107	2	-	2
42	2,234	1,135	1,099	108	-	-	-
43	2,364	1,253	1,111	109	-	-	-
44	2,389	1,263	1,126	0～4	5,987	3,061	2,926
45	2,404	1,246	1,158	5～9	6,658	3,414	3,244
46	2,314	1,205	1,109	10～14	7,322	3,720	3,602
47	2,268	1,170	1,098	15～19	7,814	3,984	3,830
48	2,153	1,097	1,056	20～24	7,765	4,181	3,584
49	2,192	1,119	1,073	25～29	7,374	3,857	3,517
50	2,184	1,048	1,136	30～34	8,158	4,204	3,954
51	1,711	863	848	35～39	9,138	4,677	4,461
52	2,095	1,042	1,053	40～44	11,132	5,791	5,341
53	1,888	974	914	45～49	11,331	5,837	5,494
54	2,038	1,016	1,022	50～54	9,916	4,943	4,973
55	1,880	904	976	55～59	9,554	4,682	4,872
56	1,958	931	1,027	60～64	9,731	4,906	4,825
57	1,846	910	936	65～69	12,467	6,097	6,370
58	1,926	944	982	70～74	9,843	4,639	5,204
59	1,944	993	951	75～79	8,659	4,018	4,641
60	1,865	922	943	80～84	7,051	2,929	4,122
61	1,906	999	907	85～89	5,221	1,862	3,359
62	2,049	1,022	1,027	90～94	2,713	788	1,925
63	1,890	960	930	95～99	709	124	585
64	2,021	1,003	1,018	100以上	114	10	104

資料：住民基本台帳人口（平成24年7月9日から住民基本台帳法の改正により外国人も含む）

## 11 人口動態（自然動態）

年次	出生			死亡			増減			死産	婚姻	離婚
	総数	男	女	総数	男	女	総数	男	女			
	人	人	人	人	人	人	人	人	人	人	件	件
平成25年	1,217	612	605	1,842	857	985	△625	△245	△380	13	805	306
平成26年	1,206	620	586	1,832	884	948	△626	△264	△362	32	741	292
平成27年	1,191	610	581	1,818	906	912	△627	△296	△331	22	754	276
平成28年	1,123	565	558	1,782	896	886	△659	△331	△328	28	730	239
平成29年	1,096	554	542	1,946	962	984	△850	△408	△442	11	733	288
1月	91	43	48	207	105	102	△116	△62	△54	-	49	20
2月	78	37	41	162	78	84	△84	△41	△43	1	43	29
3月	91	56	35	177	92	85	△86	△36	△50	3	77	34
4月	80	42	38	157	63	94	△77	△21	△56	1	64	24
5月	101	49	52	155	74	81	△54	△25	△29	1	68	23
6月	94	44	50	145	73	72	△51	△29	△22	-	56	21
7月	106	45	61	167	76	91	△61	△31	△30	1	68	18
8月	90	45	45	154	70	84	△64	△25	△39	-	59	22
9月	83	47	36	134	72	62	△51	△25	△26	2	60	23
10月	97	49	48	181	98	83	△84	△49	△35	-	47	22
11月	93	48	45	179	94	85	△86	△46	△40	1	80	25
12月	92	49	43	128	67	61	△36	△18	△18	1	62	27

資料：毎月人口異動調査、市民課

## 12 人口動態（社会動態）

年次	転入			転出			増減	その他の増減
	総数	県外	県内	総数	県外	県内		
	人	人	人	人	人	人	人	人
平成25年	4,699	2,493	2,206	4,361	2,289	2,072	338	△697
平成26年	4,799	2,511	2,288	4,517	2,464	2,053	282	△346
平成27年	4,880	2,587	2,293	4,558	2,470	2,088	322	△323
平成28年	4,892	2,657	2,235	4,350	2,456	1,894	542	△251
平成29年	4,901	2,762	2,139	4,487	2,415	2,072	414	△298
1月	238	134	104	243	135	108	△5	△22
2月	304	143	161	278	131	147	26	△6
3月	1,028	488	540	1,119	614	505	△91	△6
4月	738	499	239	670	416	254	68	△18
5月	362	178	184	324	172	152	38	△10
6月	318	174	144	244	131	113	74	△37
7月	321	186	135	242	125	117	79	△16
8月	293	175	118	317	165	152	△24	△32
9月	303	175	128	276	130	146	27	△15
10月	396	247	149	296	155	141	100	△43
11月	310	167	143	243	124	119	67	△60
12月	290	196	94	235	117	118	55	△33

(注) その他の増減＝職権記載－職権消除

資料：毎月人口異動調査

## 2 人口・世帯

### 13 人口動態率

年次	出生率	死亡率	自然 (動態) 増加率	転入率	転出率	社会 (動態) 増加率	その他 の増減	人口 増加率
	‰	‰	‰	‰	‰	‰	人	‰
平成25年	7.7	11.7	△4.0	29.8	27.7	2.1	△697	△6.2
平成26年	7.7	11.7	△4.0	30.6	28.8	1.8	△346	△4.4
平成27年	7.6	11.6	△4.0	31.1	29.1	2.1	△323	△4.0
平成28年	7.2	11.4	△4.2	31.3	27.8	3.6	△251	△2.4
平成29年	7.0	12.5	△5.5	31.5	28.8	2.7	△298	△4.7

(注) 1 その他の増減＝職権記載－職権消除

2 出生率・死亡率・自然増加率・転入率・転出率・社会増減率・人口増加率は、10月1日現在の推計人口1,000人に対する率。

資料：広報シティプロモーション課



## 14 人口異動の地方別概況

平成29年

転入・ 転出先	転入			転出			増減
	総数	男	女	総数	男	女	
総数	4,901	2,639	2,262	4,487	2,374	2,113	414
県内計	2,139	1,127	1,012	2,072	1,056	1,016	67
長野市	457	253	204	435	223	212	22
松本市	152	92	60	205	108	97	△53
小諸市	109	51	58	105	43	62	4
佐久市	214	110	104	210	92	118	4
千曲市	124	60	64	147	75	72	△23
東御市	271	141	130	226	125	101	45
青木村	45	21	24	45	20	25	-
長和町	61	29	32	35	16	19	26
坂城町	96	48	48	108	53	55	△12
県内その他	610	322	288	556	301	255	54
県外計	2,762	1,512	1,250	2,415	1,318	1,097	347
北海道	32	15	17	31	19	12	1
青森県	12	5	7	2	-	2	10
岩手県	12	6	6	4	4	-	8
宮城県	22	12	10	23	18	5	△1
秋田県	8	3	5	4	3	1	4
山形県	6	3	3	12	7	5	△6
福島県	29	19	10	27	21	6	2
茨城県	58	25	33	33	22	11	25
栃木県	33	23	10	31	22	9	2
群馬県	115	64	51	106	59	47	9
埼玉県	176	106	70	216	113	103	△40
千葉県	141	79	62	164	89	75	△23
東京都	448	250	198	555	295	260	△107
神奈川県	183	100	83	242	129	113	△59
新潟県	97	50	47	99	59	40	△2
富山県	21	10	11	35	17	18	△14
石川県	29	23	6	31	21	10	△2
福井県	6	2	4	8	3	5	△2
山梨県	60	28	32	41	27	14	19
岐阜県	32	14	18	34	19	15	△2
静岡県	65	43	22	62	39	23	3
愛知県	123	70	53	138	79	59	△15
三重県	24	15	9	30	16	14	△6
滋賀県	6	4	2	9	7	2	△3
京都府	17	9	8	35	18	17	△18
大阪府	80	41	39	82	39	43	△2
兵庫県	32	21	11	47	26	21	△15
奈良県	6	5	1	10	6	4	△4
和歌山県	2	1	1	3	-	3	△1
鳥取県	3	1	2	-	-	-	3
島根県	5	1	4	1	-	1	4
岡山県	13	5	8	7	4	3	6
広島県	13	8	5	12	5	7	1
山口県	9	5	4	3	1	2	6
徳島県	4	1	3	1	-	1	3
香川県	8	4	4	6	2	4	2
愛媛県	6	4	2	4	3	1	2
高知県	5	4	1	-	-	-	5
福岡県	27	13	14	18	12	6	9
佐賀県	3	1	2	-	-	-	3
長崎県	5	1	4	4	3	1	1
熊本県	4	3	1	2	2	-	2
大分県	2	-	2	4	3	1	△2
宮崎県	2	1	1	1	1	-	1
鹿児島県	9	4	5	9	2	7	-
沖縄県	17	12	5	13	4	9	4
国外	752	398	354	216	99	117	536
不明	-	-	-	-	-	-	-

資料：毎月人口異動調査

2 人口・世帯

15 人口集中地区の人口、面積及び人口密度

上田市 各年10月1日現在

年次	人口		面積		人口密度	
	集中人口	集中率	地区面積	面積率	集中人口	市全体
	人	%	km <sup>2</sup>	%	人/km <sup>2</sup>	人/km <sup>2</sup>
平成22年	52,481	32.9	14.63	2.6	3,587.2	289
平成27年	47,185	30.1	12.53	2.3	3,765.8	284

上田地域 各年10月1日現在

年次	人口		面積		人口密度	
	集中人口	集中率	地区面積	面積率	集中人口	地域全体
	人	%	km <sup>2</sup>	%	人/km <sup>2</sup>	人/km <sup>2</sup>
平成7年	42,809	34.7	10.72	6.1	3,993.4	698
平成12年	43,267	34.5	11.09	6.3	3,901.4	709
平成17年	48,148	38.9	12.60	7.1	3,821.3	700
平成22年	47,163	38.8	12.56	7.1	3,755.0	688
平成27年	47,185	38.9	12.53	7.1	3,765.8	686

丸子地域 各年10月1日現在

年次	人口		面積		人口密度	
	集中人口	集中率	地区面積	面積率	集中人口	地域全体
	人	%	km <sup>2</sup>	%	人/km <sup>2</sup>	人/km <sup>2</sup>
平成7年	6,495	25.6	2.35	2.3	2,763.8	240
平成12年	6,296	24.6	2.38	2.3	2,645.4	242
平成17年	5,893	24.0	2.28	2.2	2,584.6	232
平成22年	5,318	22.6	2.08	2.0	2,556.7	223
平成27年	-	-	-	-	-	210

資料：国勢調査

16 人口、世帯、面積、人口密度（長野県 東信 上小 小県 市内）

平成27年10月1日現在

地区	人口		世帯		面積		人口密度
	人口	構成比	世帯	構成比	面積	構成比	
	人	%	世帯	%	km <sup>2</sup>	%	人/km <sup>2</sup>
長野県	2,098,804	100.0	807,108	100.0	13,561.56	100.0	154.8
東信地区	406,459	19.4	158,757	19.7	2,476.55	18.3	164.1
上小地区	197,443	9.4	77,672	9.6	905.37	6.7	218.1
小県郡	10,509	0.5	3,972	0.5	240.96	1.8	43.6
上田市	156,827	7.5	62,696	7.8	552.04	4.1	284.1
上田地域	121,192	5.8	49,637	6.1	176.73	1.3	685.7
丸子地域	22,244	1.1	8,261	1.0	105.70	0.8	210.4
真田地域	9,918	0.5	3,529	0.4	181.90	1.3	54.5
武石地域	3,473	0.2	1,269	0.2	87.67	0.6	39.6

(注) 面積は、国土地理院「平成27年全国都道府県市区町村別面積調」による。ただし、上田・丸子・真田・武石地域の面積は、「平成22年全国都道府県市区町村別面積調」による。

東信地区は、上小地区、小諸市、佐久市、南佐久郡、北佐久郡

上小地区は、上田市、東御市、小県郡

小県郡は、青木村、長和町

資料：国勢調査

## 17 外国人住民数

各年12月31日現在

年次	人 口						
	総数	中国	ブラジル	韓国・朝鮮	ペルー	インドネシア	その他
	人	人	人	人	人	人	人
平成25年	3,311	964	656	329	231	223	908
平成26年	3,276	942	608	322	215	218	971
平成27年	3,349	927	588	321	199	227	1,087
平成28年	3,487	968	600	306	189	244	1,180
平成29年	3,703	965	654	302	184	241	1,357

資料：市民課

2 人口・世帯

18 15歳以上人口の労働力状態

上田市 平成27年10月1日現在							
区分	15歳以上 人口	労働力人口				非労働力 人口	労働状態 不詳
		総数	就業者	完全失業者	完全失業率		
総数	人	人	人	人	%	人	人
男	135,611	80,681	77,729	2,952	3.66	51,922	3,008
女	65,761	45,281	43,367	1,914	4.23	18,846	1,634
(構成比)	%	%	%	%		%	%
総数	100.0	59.5	57.3	2.2	-	38.3	2.2
男	48.5	33.4	32.0	1.4	-	13.9	1.2
女	51.5	26.1	25.3	0.8	-	24.4	1.0

上田地域 平成27年10月1日現在							
区分	15歳以上 人口	労働力人口				非労働力 人口	労働状態 不詳
		総数	就業者	完全失業者	完全失業率		
総数	人	人	人	人	%	人	人
男	104,267	62,078	59,763	2,315	3.73	39,663	2,526
女	50,580	34,894	33,408	1,486	4.26	14,295	1,391
(構成比)	%	%	%	%		%	%
総数	100.0	59.5	57.3	2.2	-	38.0	2.4
男	48.5	33.5	32.0	1.4	-	13.7	1.3
女	51.5	26.1	25.3	0.8	-	24.3	1.1

丸子地域 平成27年10月1日現在							
区分	15歳以上 人口	労働力人口				非労働力 人口	労働状態 不詳
		総数	就業者	完全失業者	完全失業率		
総数	人	人	人	人	%	人	人
男	19,561	11,323	10,902	421	3.72	7,952	286
女	9,451	6,327	6,038	289	4.57	2,981	143
(構成比)	%	%	%	%		%	%
総数	100.0	57.9	55.7	2.2	-	40.7	1.5
男	48.3	32.3	30.9	1.5	-	15.2	0.7
女	51.7	25.5	24.9	0.7	-	25.4	0.7

真田地域 平成27年10月1日現在							
区分	15歳以上 人口	労働力人口				非労働力 人口	労働状態 不詳
		総数	就業者	完全失業者	完全失業率		
総数	人	人	人	人	%	人	人
男	8,703	5,391	5,221	170	3.15	3,153	159
女	4,251	3,011	2,906	105	3.49	1,159	81
(構成比)	%	%	%	%		%	%
総数	100.0	61.9	60.0	2.0	-	36.2	1.8
男	48.8	34.6	33.4	1.2	-	13.3	0.9
女	51.2	27.3	26.6	0.7	-	22.9	0.9

武石地域 平成27年10月1日現在							
区分	15歳以上 人口	労働力人口				非労働力 人口	労働状態 不詳
		総数	就業者	完全失業者	完全失業率		
総数	人	人	人	人	%	人	人
男	3,080	1,889	1,843	46	2.44	1,154	37
女	1,479	1,049	1,015	34	3.24	411	19
(構成比)	%	%	%	%		%	%
総数	100.0	61.3	59.8	1.5	-	37.5	1.2
男	48.0	34.1	33.0	1.1	-	13.3	0.6
女	52.0	27.3	26.9	0.4	-	24.1	0.6

資料：国勢調査

## 19 従業地による産業大分類、年齢（5歳階級）別15歳以上就業者数

平成27年10月1日現在

産業大分類	15歳以上就業者												
	総数	15～19歳	20～24歳	25～29歳	30～34歳	35～39歳	40～44歳	45～49歳	50～54歳	55～59歳	60～64歳	65歳以上	
総数	79,423	902	4,440	5,910	6,351	7,977	9,816	8,921	8,516	7,789	7,103	11,698	
第1次産業	3,908	15	76	91	111	146	161	144	170	224	436	2,334	
A 農業、林業	3,904	15	76	91	110	146	161	144	170	224	434	2,333	
うち農業	3,754	12	60	83	96	133	141	128	160	214	413	2,314	
B 漁業	4	-	-	-	1	-	-	-	-	-	2	1	
第2次産業	25,312	242	1,267	1,962	2,106	2,941	3,642	3,310	2,838	2,399	2,249	2,356	
C 鉱業、採石業、砂利採取業	10	-	-	-	-	-	1	1	1	3	-	4	
D 建設業	4,835	59	164	220	317	557	675	577	462	441	593	770	
E 製造業	20,467	183	1,103	1,742	1,789	2,384	2,966	2,732	2,375	1,955	1,656	1,582	
第3次産業	50,203	645	3,097	3,857	4,134	4,890	6,013	5,467	5,508	5,166	4,418	7,008	
F 電気・ガス・熱供給・水道業	375	8	31	22	11	36	60	61	58	41	30	17	
G 情報通信業	964	1	47	105	118	144	168	124	114	56	46	41	
H 運輸業、郵便業	2,207	20	93	105	165	201	294	308	299	241	226	255	
I 卸売業、小売業	11,970	248	786	1,022	1,090	1,208	1,502	1,302	1,272	1,137	989	1,414	
J 金融業、保険業	1,540	-	85	144	141	125	219	224	212	173	126	91	
K 不動産業、物品賃貸業	1,029	2	33	62	68	95	90	87	94	93	116	289	
L 学術研究、専門・技術サービス業	1,740	8	43	91	104	164	206	186	215	210	193	320	
M 宿泊業、飲食サービス業	4,757	197	428	296	285	452	494	452	404	384	472	893	
N 生活関連サービス業、娯楽業	2,760	38	218	231	269	275	281	263	241	213	228	503	
O 教育、学習支援業	3,434	8	173	213	249	295	458	505	511	508	298	216	
P 医療、福祉	10,020	37	715	1,004	1,026	1,134	1,165	1,020	1,130	1,123	842	824	
Q 複合サービス事業	1,130	2	30	75	77	102	149	135	198	196	118	48	
R サービス業(他に分類されないもの)	3,504	18	98	140	231	298	379	358	342	380	434	826	
S 公務(他に分類されるものを除く)	1,846	2	88	152	133	179	307	261	261	284	134	45	
T 分類不能の産業	2,927	56	229	195	167	182	241	181	157	127	166	1,226	
(男)	43,720	508	2,374	3,264	3,531	4,435	5,337	4,683	4,458	4,142	4,005	6,983	
第1次産業	2,436	11	57	67	77	91	99	81	88	111	260	1,494	
A 農業、林業	2,433	11	57	67	76	91	99	81	88	111	259	1,493	
うち農業	2,299	9	42	61	63	80	82	65	78	102	241	1,476	
B 漁業	3	-	-	-	1	-	-	-	-	-	1	1	
第2次産業	18,036	179	932	1,442	1,524	2,124	2,570	2,248	1,954	1,742	1,634	1,687	
C 鉱業、採石業、砂利採取業	7	-	-	-	-	-	1	1	-	2	-	3	
D 建設業	4,001	56	141	191	256	472	562	489	368	356	492	618	
E 製造業	14,028	123	791	1,251	1,268	1,652	2,007	1,758	1,586	1,384	1,142	1,066	
第3次産業	23,248	318	1,385	1,755	1,930	2,220	2,668	2,354	2,416	2,289	2,111	3,802	
F 電気・ガス・熱供給・水道業	305	8	26	18	8	26	46	47	53	33	26	14	
G 情報通信業	628	1	27	66	75	95	107	69	83	38	37	30	
H 運輸業、郵便業	1,782	14	61	75	140	152	225	245	246	203	194	227	
I 卸売業、小売業	5,726	136	407	506	571	598	724	558	515	473	430	808	
J 金融業、保険業	635	-	31	57	54	48	75	96	81	78	71	44	
K 不動産業、物品賃貸業	610	2	18	41	43	69	47	44	46	55	64	181	
L 学術研究、専門・技術サービス業	1,077	1	15	49	62	94	112	102	124	143	135	240	
M 宿泊業、飲食サービス業	1,813	79	205	122	100	163	189	167	154	139	156	339	
N 生活関連サービス業、娯楽業	1,077	17	91	95	109	115	104	99	90	61	89	207	
O 教育、学習支援業	1,571	4	71	84	112	119	165	191	240	266	189	130	
P 医療、福祉	2,460	8	165	297	280	292	247	210	210	192	214	345	
Q 複合サービス事業	664	1	17	43	47	64	87	76	121	113	67	28	
R サービス業(他に分類されないもの)	2,085	13	68	88	153	180	222	211	176	212	248	514	
S 公務(他に分類されるものを除く)	1,234	1	54	101	92	110	186	148	187	216	106	33	
T 分類不能の産業	1,581	33	129	113	84	95	132	91	90	67	85	662	
(女)	35,703	394	2,066	2,646	2,820	3,542	4,479	4,238	4,058	3,647	3,098	4,715	
第1次産業	1,472	4	19	24	34	55	62	63	82	113	176	840	
A 農業、林業	1,471	4	19	24	34	55	62	63	82	113	175	840	
うち農業	1,455	3	18	22	33	53	59	63	82	112	172	838	
B 漁業	1	-	-	-	-	-	-	-	-	-	1	-	
第2次産業	7,276	63	335	520	582	817	1,072	1,062	884	657	615	669	
C 鉱業、採石業、砂利採取業	3	-	-	-	-	-	-	-	1	1	-	1	
D 建設業	834	3	23	29	61	85	113	88	94	85	101	152	
E 製造業	6,439	60	312	491	521	732	959	974	789	571	514	516	
第3次産業	26,955	327	1,712	2,102	2,204	2,670	3,345	3,113	3,092	2,877	2,307	3,206	
F 電気・ガス・熱供給・水道業	70	-	5	4	3	10	14	14	5	8	4	3	
G 情報通信業	336	-	20	39	43	49	61	55	31	18	9	11	
H 運輸業、郵便業	425	6	32	30	25	49	69	63	53	38	32	28	
I 卸売業、小売業	6,244	112	379	516	519	610	778	744	757	664	559	606	
J 金融業、保険業	905	-	54	87	87	77	144	128	131	95	55	47	
K 不動産業、物品賃貸業	419	-	15	21	25	26	43	43	48	38	52	108	
L 学術研究、専門・技術サービス業	663	7	28	42	42	70	94	84	91	67	58	80	
M 宿泊業、飲食サービス業	2,944	118	223	174	185	289	305	285	250	245	316	554	
N 生活関連サービス業、娯楽業	1,683	21	127	136	160	160	177	164	151	152	139	296	
O 教育、学習支援業	1,863	4	102	129	137	176	293	314	271	242	109	86	
P 医療、福祉	7,560	29	550	707	746	842	918	810	920	931	628	479	
Q 複合サービス事業	466	1	13	32	30	38	62	59	77	83	51	20	
R サービス業(他に分類されないもの)	1,419	5	30	52	78	118	157	147	166	168	186	312	
S 公務(他に分類されるものを除く)	612	1	34	51	41	69	121	113	74	68	28	12	
T 分類不能の産業	1,346	23	100	82	83	87	109	90	67	60	81	564	

資料：国勢調査

## 2 人口・世帯

### 20 産業大分類別 15 歳以上就業者数の推移

上田市		各年10月1日現在			
		平成22年		平成27年	
産 業 大 分 類		就業者数	構成比	就業者数	構成比
		人	%	人	%
総	数	76,026	100.0	77,729	100.0
	第1次産業	4,677	6.2	3,964	5.1
A	農業, 林業	4,669	6.1	3,961	5.1
	うち農業	4,505	5.9	3,802	4.9
B	漁業	8	0.0	3	0.0
	第2次産業	25,421	33.4	25,443	32.7
C	鉱業, 採石業, 砂利採取業	16	0.0	8	0.0
D	建設業	5,057	6.7	4,831	6.2
E	製造業	20,348	26.8	20,604	26.5
	第3次産業	44,893	59.0	45,379	58.4
F	電気・ガス・熱供給・水道業	384	0.5	372	0.5
G	情報通信業	1,033	1.4	967	1.2
H	運輸業, 郵便業	2,693	3.5	2,420	3.1
I	卸売業, 小売業	11,818	15.5	11,356	14.6
J	金融業, 保険業	1,544	2.0	1,454	1.9
K	不動産業, 物品賃貸業	850	1.1	968	1.2
L	学術研究, 専門・技術サービス業	1,759	2.3	1,734	2.2
M	宿泊業, 飲食サービス業	4,830	6.4	4,637	6.0
N	生活関連サービス業, 娯楽業	2,619	3.4	2,570	3.3
O	教育, 学習支援業	3,100	4.1	3,289	4.2
P	医療, 福祉	8,340	11.0	9,386	12.1
Q	複合サービス事業	755	1.0	1,079	1.4
R	サービス業(他に分類されないもの)	3,251	4.3	3,287	4.2
S	公務(他に分類されるものを除く)	1,917	2.5	1,860	2.4
T	分類不能の産業	1,035	1.4	2,943	3.8

上田地域		各年10月1日現在			
		平成22年		平成27年	
産 業 大 分 類		就業者数	構成比	就業者数	構成比
		人	%	人	%
総	数	57,737	100.0	59,763	100.0
	第1次産業	2,889	5.0	2,469	4.1
A	農業, 林業	2,881	5.0	2,466	4.1
	うち農業	2,779	4.8	2,375	4.0
B	漁業	8	0.0	3	0.0
	第2次産業	19,254	33.3	19,572	32.7
C	鉱業, 採石業, 砂利採取業	14	0.0	4	0.0
D	建設業	3,736	6.5	3,578	6.0
E	製造業	15,504	26.9	15,990	26.8
	第3次産業	34,705	60.1	37,722	63.1
F	電気・ガス・熱供給・水道業	306	0.5	297	0.5
G	情報通信業	876	1.5	822	1.4
H	運輸業, 郵便業	2,082	3.6	1,901	3.2
I	卸売業, 小売業	9,406	16.3	9,191	15.4
J	金融業, 保険業	1,306	2.3	1,234	2.1
K	不動産業, 物品賃貸業	727	1.3	806	1.3
L	学術研究, 専門・技術サービス業	1,458	2.5	1,414	2.4
M	宿泊業, 飲食サービス業	3,536	6.1	3,444	5.8
N	生活関連サービス業, 娯楽業	2,004	3.5	2,000	3.3
O	教育, 学習支援業	2,532	4.4	2,747	4.6
P	医療, 福祉	6,009	10.4	6,943	11.6
Q	複合サービス事業	531	0.9	770	1.3
R	サービス業(他に分類されないもの)	2,468	4.3	2,496	4.2
S	公務(他に分類されるものを除く)	1,464	2.5	1,458	2.4
T	分類不能の産業	889	1.5	2,199	3.7

## 丸子地域

各年10月1日現在

産業大分類	平成22年		平成27年	
	就業者数	構成比	就業者数	構成比
	人	%	人	%
総数	11,098	100.0	10,902	100.0
第1次産業	713	6.4	617	5.7
A 農業, 林業 うち農業	713	6.4	617	5.7
B 漁業	-	-	-	-
第2次産業	3,975	35.8	3,787	34.7
C 鉱業, 採石業, 砂利採取業	2	0.0	1	0.0
D 建設業	792	7.1	778	7.1
E 製造業	3,181	28.7	3,008	27.6
第3次産業	6,308	56.8	6,498	59.6
F 電気・ガス・熱供給・水道業	46	0.4	48	0.4
G 情報通信業	107	1.0	98	0.9
H 運輸業, 郵便業	369	3.3	310	2.8
I 卸売業, 小売業	1,565	14.1	1,415	13.0
J 金融業, 保険業	154	1.4	144	1.3
K 不動産業, 物品賃貸業	75	0.7	110	1.0
L 学術研究, 専門・技術サービス業	180	1.6	183	1.7
M 宿泊業, 飲食サービス業	684	6.2	649	6.0
N 生活関連サービス業, 娯楽業	409	3.7	359	3.3
O 教育, 学習支援業	313	2.8	295	2.7
P 医療, 福祉	1,543	13.9	1,602	14.7
Q 複合サービス事業	117	1.1	180	1.7
R サービス業(他に分類されないもの)	500	4.5	496	4.5
S 公務(他に分類されるものを除く)	246	2.2	233	2.1
T 分類不能の産業	102	0.9	376	3.4

## 真田地域

各年10月1日現在

産業大分類	平成22年		平成27年	
	就業者数	構成比	就業者数	構成比
	人	%	人	%
総数	5,336	100.0	5,221	100.0
第1次産業	832	15.6	658	12.6
A 農業, 林業 うち農業	832	15.6	658	12.6
B 漁業	-	-	-	-
第2次産業	1,545	29.0	1,485	28.4
C 鉱業, 採石業, 砂利採取業	-	-	1	0.0
D 建設業	365	6.8	317	6.1
E 製造業	1,180	22.1	1,167	22.4
第3次産業	2,922	54.8	3,078	59.0
F 電気・ガス・熱供給・水道業	25	0.5	25	0.5
G 情報通信業	38	0.7	35	0.7
H 運輸業, 郵便業	193	3.6	163	3.1
I 卸売業, 小売業	650	12.2	590	11.3
J 金融業, 保険業	76	1.4	69	1.3
K 不動産業, 物品賃貸業	34	0.6	37	0.7
L 学術研究, 専門・技術サービス業	92	1.7	105	2.0
M 宿泊業, 飲食サービス業	507	9.5	445	8.5
N 生活関連サービス業, 娯楽業	155	2.9	154	2.9
O 教育, 学習支援業	194	3.6	191	3.7
P 医療, 福祉	537	10.1	577	11.1
Q 複合サービス事業	83	1.6	98	1.9
R サービス業(他に分類されないもの)	187	3.5	211	4.0
S 公務(他に分類されるものを除く)	151	2.8	117	2.2
T 分類不能の産業	37	0.7	261	5.0

## 2 人口・世帯

### 産業大分類別 15 歳以上就業者数の推移 ー 続き ー

産 業 大 分 類		各年10月1日現在			
		平成22年		平成27年	
		就業者数	構成比	就業者数	構成比
		人	%	人	%
総 数		1,855	100.0	1,843	100.0
第1次産業		243	13.1	220	11.9
A	農業, 林業	243	13.1	220	11.9
	うち農業	234	12.6	211	11.4
B	漁業	-	-	-	-
第2次産業		647	34.9	599	32.5
C	鉱業, 採石業, 砂利採取業	-	-	2	0.1
D	建設業	164	8.8	158	8.6
E	製造業	483	26.0	439	23.8
第3次産業		958	51.6	1,024	55.6
F	電気・ガス・熱供給・水道業	7	0.4	2	0.1
G	情報通信業	12	0.6	12	0.7
H	運輸業, 郵便業	49	2.6	46	2.5
I	卸売業, 小売業	197	10.6	160	8.7
J	金融業, 保険業	8	0.4	7	0.4
K	不動産業, 物品賃貸業	14	0.8	15	0.8
L	学術研究, 専門・技術サービス業	29	1.6	32	1.7
M	宿泊業, 飲食サービス業	103	5.6	99	5.4
N	生活関連サービス業, 娯楽業	51	2.7	57	3.1
O	教育, 学習支援業	61	3.3	56	3.0
P	医療, 福祉	251	13.5	264	14.3
Q	複合サービス事業	24	1.3	31	1.7
R	サービス業(他に分類されないもの)	96	5.2	84	4.6
S	公務(他に分類されるものを除く)	56	3.0	52	2.8
T	分類不能の産業	7	0.4	107	5.8

資料：国勢調査

### 21 産業別就業者数（長野県 東信 上小 小県 市内）

地 区		平成27年10月1日現在							分類不能産業
		就業者数	第1次産業		第2次産業		第3次産業		
			うち農業	うち製造業	うち卸小売業	うち卸小売業			
		人	人	人	人	人	人	人	
長野県		1,069,860	96,899	94,010	304,510	223,501	643,203	150,271	25,248
東信地区		203,765	20,032	19,467	59,274	44,839	119,032	28,083	5,427
上小地区		98,194	6,357	6,143	32,082	25,871	56,719	14,046	3,036
小県郡		5,148	558	529	1,638	1,278	2,891	527	61
上田市		77,729	3,964	3,802	25,443	20,604	45,379	11,356	2,943
上田地域		59,763	2,469	2,375	19,572	15,990	35,523	9,191	2,199
丸子地域		10,902	617	593	3,787	3,008	6,122	1,415	376
真田地域		5,221	658	623	1,485	1,167	2,817	590	261
武石地域		1,843	220	211	599	439	917	160	107

資料：国勢調査



## 22 15歳以上の通勤、通学の流入出の状況

## 上田市

区 分	平成22年		平成27年	
	流入	流出	流入	流出
	人	人	人	人
総 数	17,815	14,433	18,053	14,952
通勤者	14,686	12,990	14,917	13,401
通学者	3,129	1,443	3,136	1,551
(他市町村別内訳)				
長野市	1,943	2,358	1,911	2,277
松本市	299	287	305	308
小諸市	1,495	1,035	1,528	1,083
佐久市	1,301	1,040	1,390	1,043
千曲市	1,950	772	1,896	980
東御市	4,721	3,932	4,814	3,948
立科町	595	287	585	328
青木村	1,137	438	1,070	446
長和町	1,128	547	1,025	549
坂城町	1,753	1,617	1,755	1,799
その他	1,493	1,538	1,774	2,191

## 旧上田市

区 分	平成2年		平成7年		平成12年		平成17年	
	流入	流出	流入	流出	流入	流出	流入	流出
	人	人	人	人	人	人	人	人
総 数	18,159	10,454	19,328	11,831	19,847	13,579	20,706	14,627
通勤者	14,665	8,691	15,854	10,369	16,359	12,294	16,600	13,280
通学者	3,494	1,763	3,474	1,462	3,488	1,285	4,106	1,347
(他市町村別内訳)								
長野市	1,392	1,848	1,663	2,140	1,706	2,131	1,877	1,986
小諸市	1,010	631	1,108	776	1,195	777	1,257	724
更埴市	530	233	571	297	661	313		
上山田町	253	73	257	103	289	83		
戸倉町	549	165	598	192	670	220		
千曲市							1,814	677
佐久市	380	379	534	474	520	535	1,089	776
北御牧村	426	42	433	98	438	142		
東部町	3,171	2,043	3,305	2,094	3,265	2,252		
東御市							3,716	2,586
立科町	301	76	311	94	358	96	386	121
丸子町	3,293	2,095	3,136	2,306	3,006	3,084	3,015	3,205
真田町	2,107	515	2,240	640	2,290	674	2,203	667
武石村	347	121	381	143	396	185	450	129
長門町	325	78	319	87	355	122		
和田村	117	20	105	20	107	43		
長和町							508	165
青木村	1,240	393	1,138	406	1,124	485	1,074	551
坂城町	1,627	1,114	1,693	1,148	1,768	1,238	1,704	1,539
その他	1,091	628	1,536	813	1,699	1,199	1,613	1,501

2 人口・世帯

15歳以上の通勤、通学の流入出の状況 ー続きー

旧丸子町

区 分	平成2年		平成7年		平成12年		平成17年	
	流入	流出	流入	流出	流入	流出	流入	流出
総 数	4,589	4,984	5,058	5,114	6,220	5,238	6,370	5,347
通勤者	3,826	4,133	4,353	4,357	5,671	4,578	5,883	4,692
通学者	762	851	705	757	549	660	487	655
(他市町村別内訳)								
長野市	42	193	47	233	44	243	56	231
上田市	2,095	3,293	2,306	3,136	3,084	3,006	3,205	3,015
小諸市	101	156	113	167	165	176	203	179
更埴市	15	11	17	26	30	10		
上山田町	5	6	13	-	14	10		
戸倉町	18	9	19	-	38	13		
千曲市							81	46
北御牧村	133	17	146	28	148	53		
東部町	546	554	635	598	745	648		
東御市							920	726
佐久市	31	1	40	113	60	139	162	187
立科町	191	132	229	108	227	89	203	81
真田町	91	39	112	44	172	45	220	64
武石村	413	154	391	190	387	235	363	191
長門町	435	105	436	144	399	186		
和田村	179	30	186	46	184	55		
長和町							496	250
青木村	67	12	68	20	98	22	82	37
坂城町	45	37	49	52	102	58	87	73
その他	182	235	251	209	323	250	292	267

旧真田町

区 分	平成2年		平成7年		平成12年		平成17年	
	流入	流出	流入	流出	流入	流出	流入	流出
総 数	787	2,785	1,028	3,032	1,078	3,226	1,144	3,304
通勤者	776	2,287	1,010	2,522	1,063	2,738	1,123	2,809
通学者	11	498	18	510	15	488	21	495
(他市町村別内訳)								
長野市	27	114	41	168	30	150	44	153
上田市	515	2,107	640	2,240	674	2,290	667	2,203
小諸市	13	60	32	67	31	72	36	70
更埴市	6	24	10	18	10	18		
千曲市							22	25
佐久市	6	19	-	20	10	47	18	53
東部町	82	214	97	224	104	257		
東御市							132	301
丸子町	39	91	44	112	45	172	64	220
長門町	3	2	-	-	-	12		
長和町							-	13
青木村	6	10	-	-	10	15	13	17
坂城町	9	53	14	44	15	62	25	68
その他	81	91	150	139	149	131	123	181

## 15歳以上の通勤、通学の流入出の状況 ー続きー

## 旧武石村

区 分	平成2年		平成7年		平成12年		平成17年	
	流入	流出	流入	流出	流入	流出	流入	流出
総 数	569	995	603	1,076	810	1,104	616	1,211
通勤者	536	817	575	891	764	913	593	1,019
通学者	33	178	28	185	46	191	23	192
(他市町村別内訳)								
長野市	1	6	-	22	-	24	-	28
上田市	121	347	143	381	185	396	129	450
小諸市	3	12	-	13	-	15	10	18
佐久市							14	26
東部町	28	39	26	59	40	61		
東御市							36	65
立科町	16	25	14	30	18	33	18	38
丸子町	154	413	190	391	235	387	191	363
長門町	170	73	143	94	230	107		
和田村	37	30	42	22	43	25		
長和町							175	156
その他	39	50	45	64	59	56	43	67

(注) 1 「その他」には他県を含む。

2 流入:他市町村に常住する者 流出:他市町村に従業、通学する者

資料: 国勢調査

2 人口・世帯

23 常住（夜間）人口と昼間人口

上田市

年次	常住(夜間)人口	流入人口 (15歳以上)	流出人口 (15歳以上)	昼間人口	昼間人口と 常住人口の 差	常住人口 100人当たり の昼間人口
	人	人	人	人	人	人
平成22年	159,597	17,815	14,433	163,649	4,052	102.5
平成27年	156,827	18,148	14,847	160,128	3,301	102.1

旧上田市

年次	常住(夜間)人口	流入人口	流出人口	昼間人口	昼間人口と 常住人口の 差	常住人口 100人当たり の昼間人口
	人	人	人	人	人	人
平成2年	119,427	18,183	10,479	127,131	7,704	106.5
平成7年	123,259	19,390	11,865	130,784	7,525	106.1
平成12年	125,353	19,888	13,597	131,644	6,291	105.0
平成17年	123,674	20,771	14,693	129,752	6,078	104.9

旧丸子町

年次	常住(夜間)人口	流入人口	流出人口	昼間人口	昼間人口と 常住人口の 差	常住人口 100人当たり の昼間人口
	人	人	人	人	人	人
平成2年	25,751	4,590	4,994	25,347	△404	98.4
平成7年	25,350	5,060	5,132	25,278	△72	99.7
平成12年	25,552	6,221	5,255	26,518	966	103.8
平成17年	24,539	6,374	5,368	25,545	1,006	104.1

旧真田町

年次	常住(夜間)人口	流入人口	流出人口	昼間人口	昼間人口と 常住人口の 差	常住人口 100人当たり の昼間人口
	人	人	人	人	人	人
平成2年	10,819	822	2,787	8,854	△1,965	81.8
平成7年	11,339	1,073	3,043	9,369	△1,970	82.6
平成12年	11,453	1,115	3,231	9,337	△2,116	81.5
平成17年	11,310	1,161	3,312	9,159	△2,151	81.0

旧武石村

年次	常住(夜間)人口	流入人口	流出人口	昼間人口	昼間人口と 常住人口の 差	常住人口 100人当たり の昼間人口
	人	人	人	人	人	人
平成2年	4,251	717	995	3,973	△278	93.5
平成7年	4,234	716	1,077	3,873	△361	91.5
平成12年	4,194	956	1,106	4,044	△150	96.4
平成17年	4,120	718	1,214	3,624	△496	88.0

(注) 1 年齢不詳を除く(平成17年以前)

2 昼間人口＝常住(夜間)人口＋(流入人口－流出人口) (平成17年以前)

3 平成22年の流入・流出人口は15歳以上

資料：国勢調査

## 24 町丁大字別の世帯数及び人口（住民基本台帳人口）

平成29年10月1日現在

大字名	世帯数	人口			大字名	世帯数	人口		
		計	男	女			計	男	女
総数	67,228	158,657	77,724	80,933	小泉	969	2,516	1,222	1,294
踏入1丁目	191	361	171	190	上野	1,510	3,824	1,866	1,958
踏入2丁目	333	649	339	310	古里	2,655	6,503	3,167	3,336
常田1丁目	189	345	164	181	住吉	1,988	4,711	2,290	2,421
常田2丁目	741	1,428	699	729	芳田	1,546	3,669	1,835	1,834
常田3丁目	356	710	356	354	林之郷	186	485	239	246
材木町1丁目	335	698	366	332	殿城	632	1,499	733	766
材木町2丁目	392	774	389	385	漆戸	42	93	54	39
常入1丁目	647	1,356	684	672	富士山	708	1,883	936	947
国分1丁目	181	370	188	182	古安之	751	1,938	993	945
天神1丁目	117	239	122	117	下郷	742	1,492	727	765
天神2丁目	144	314	149	165	本郷	662	1,529	758	771
天神3丁目	284	755	376	379	五加	1,117	2,721	1,338	1,383
天神4丁目	272	590	279	311	中野	937	2,321	1,127	1,194
大手1丁目	151	266	138	128	小島	296	791	384	407
大手2丁目	124	274	133	141	保野	639	1,491	761	730
中央1丁目	239	492	240	252	舞田	240	598	301	297
中央2丁目	499	1,017	460	557	八木沢	425	1,148	555	593
中央3丁目	495	942	405	537	十人	159	415	195	220
中央4丁目	552	1,152	571	581	新町	138	350	169	181
中央5丁目	360	747	369	378	前山	445	1,107	541	566
中央6丁目	399	816	399	417	手塚	288	763	378	385
中央東	305	556	274	282	山野	90	234	121	113
中央北1丁目	217	452	226	226	野倉	45	82	36	46
中央北2丁目	220	529	244	285	別所温	659	1,381	623	758
中央北3丁目	211	461	238	223	仁古	379	991	486	505
中央西1丁目	458	922	483	439	岡	303	748	353	395
中央西2丁目	353	711	369	342	浦野	357	852	402	450
二の丸	-	-	-	-	越戸	193	535	255	280
常磐城1丁目	143	319	159	160	下室	447	1,071	524	547
常磐城2丁目	145	349	161	188	上室	279	581	258	323
常磐城3丁目	166	383	191	192	鹿教湯	151	312	140	172
常磐城4丁目	221	485	241	244	西内	165	361	182	179
常磐城5丁目	341	836	406	430	平井	177	463	222	241
常磐城6丁目	347	801	399	402	東内	606	1,597	796	801
緑が丘1丁目	800	1,738	768	970	腰越	597	1,447	721	726
緑が丘2丁目	304	708	345	363	上丸	1,317	2,969	1,424	1,545
緑が丘3丁目	509	1,133	552	581	中丸	1,131	2,726	1,298	1,428
上田	2,595	6,126	2,977	3,149	下丸	331	875	438	437
常磐城	195	433	215	218	御嶽	553	1,341	663	678
小牧	259	657	321	336	生田	1,252	3,332	1,658	1,674
諏訪	1,857	4,339	2,118	2,221	長瀬	1,332	3,249	1,611	1,638
御所	1,157	2,673	1,338	1,335	塩川	1,434	3,431	1,703	1,728
中之条	2,280	5,488	2,655	2,833	藤原	130	336	170	166
秋和	684	1,560	766	794	菅平	477	1,190	574	616
上塩尻	707	1,712	817	895	真田	1,089	2,722	1,347	1,375
下塩尻	405	917	429	488	真田	920	2,310	1,146	1,164
上下田	3,468	7,872	3,811	4,061	真田	1,571	4,183	2,065	2,118
下之条	870	2,358	1,155	1,203	武石	135	347	172	175
下神	703	1,591	800	791	武石	190	466	227	239
築地	596	1,465	724	741	下武	432	1,113	542	571
大屋	771	1,717	862	855	上武	229	589	282	307
岩下	291	732	362	370	武石	79	171	82	89
蒼久	1,741	3,930	1,933	1,997	武石	201	456	239	217
国分	1,232	2,889	1,436	1,453	武石	105	238	120	118
福田	355	831	416	415	武石	60	127	62	65
福吉	805	1,990	1,012	978	準世帯	25	26	13	13

資料：住民基本台帳人口（平成24年7月9日から住民基本台帳法の改正により外国人も含む。）

2 人口・世帯

25 自治会別の世帯数及び人口（住民基本台帳人口）

平成29年10月1日現在

自治会名	世帯数	人口			自治会名	世帯数	人口		
		計	男	女			計	男	女
総数	67,228	158,657	77,724	80,933	下塩尻	405	917	430	487
踏泉	816	1,681	851	830	上田	516	1,332	652	680
入町	109	198	88	110	川辺町	2,075	4,681	2,268	2,413
上常田	473	960	485	475	倉升	796	1,688	815	873
中常田	339	640	311	329	下之条	864	2,342	1,146	1,196
下常田	145	232	118	114	神畑地	813	1,844	916	928
北常田	368	723	343	380	築地	464	1,181	590	591
常材入	320	666	339	327	東築地	111	227	107	120
材木町	729	1,449	729	720	半過	124	341	162	179
北天神	333	728	354	374	福吉田	371	879	436	443
南天神	216	454	218	236	大屋	800	1,969	1,003	966
泉神の	146	331	165	166	大岩下	738	1,631	821	810
天鷹匠	127	397	195	202	下青木	282	710	351	359
本松	78	178	84	94	みすず台	322	792	390	402
尾広手	144	300	155	145	みすず台	316	760	354	406
末大	65	125	51	74	上青木	271	503	237	266
横手	70	134	63	71	梅久黒	368	947	466	481
海野堀	227	444	223	221	久黒保	219	388	194	194
丸堀	125	239	103	136	上沢	513	1,169	594	575
原馬場	150	331	154	177	黒上	188	450	221	229
袋木	227	478	226	252	国分堀	327	742	362	380
北大手	122	212	112	100	下堀	376	908	451	457
田柳	287	543	217	326	上堀	340	780	398	382
柳屋	35	73	31	42	畑山	169	351	182	169
鍛冶	197	377	201	176	伊勢山	49	108	51	57
上鍛冶	204	462	232	230	富士見	821	2,085	1,018	1,067
上川原	28	73	36	37	住吉科	278	706	351	355
下川原	24	64	34	30	神野	113	324	153	171
愛上	172	387	182	205	西野	323	807	387	420
上原	177	372	185	187	川井	380	1,018	492	526
下原	37	81	36	45	岩門	436	1,000	488	512
新山	776	1,610	795	815	染屋	361	852	406	446
下山	87	185	97	88	蛇沢	60	125	52	73
緑鎌	211	403	193	210	大金	534	1,353	672	681
新緑	78	168	93	75	長久	1,037	2,498	1,228	1,270
緑城	91	192	89	103	長島	315	716	341	375
城西	1,744	3,934	1,899	2,035	剛森	545	1,273	625	648
西新	428	1,073	529	544	大日	265	662	315	347
諏訪	384	786	387	399	宮之井	1,236	2,923	1,418	1,505
生常	254	536	225	311	小中	114	296	160	136
小諏	239	421	245	176	中町	72	185	88	97
三御	455	1,033	462	571	林之	74	197	89	108
中千	414	901	442	459	下吉	25	68	34	34
中朝	373	823	401	422	上田	53	121	64	57
須秋	547	1,304	634	670	脇吉	136	349	178	171
上塩	139	303	153	150	中郷	268	655	337	318
	147	353	162	191	下郷	247	561	280	281
	184	417	204	213	岩清	109	203	94	109
	220	488	240	248	矢沢	182	466	233	233
	404	958	476	482	赤坂	153	330	176	154
	263	673	324	349	漆戸	184	488	245	243
	934	2,179	1,077	1,102	下郷	205	469	222	247
	153	352	182	170	岩清	75	173	83	90
	1,055	2,442	1,220	1,222	矢沢	207	523	262	261
	1,432	3,479	1,703	1,776	赤坂	147	342	171	171
	842	2,002	951	1,051	漆戸	42	93	54	39
	551	1,372	644	728	下本郷	268	535	259	276
	291	610	311	299	東五加	95	232	117	115
	25	44	18	26	五本郷	1,091	2,691	1,323	1,368
	671	1,527	753	774	上本郷	319	804	400	404
	709	1,719	820	899	中野	650	1,666	811	855

自治会別の世帯数及び人口（住民基本台帳人口） ー続きー

平成29年10月1日現在

自治会名	世帯数	人 口			自治会名	世帯数	人 口		
		計	男	女			計	男	女
上小島	247	672	330	342	塚原	207	554	265	289
下小島	137	322	156	166	郷仕川	40	93	48	45
保野	636	1,490	762	728	南原	305	798	405	393
学海	161	379	189	190	藤原	130	336	170	166
舞南	239	591	297	294	菅平	475	1,186	573	613
八木	291	784	379	405	大日向	140	347	171	176
学海	108	236	103	133	角間	32	70	29	41
八木	70	183	89	94	横沢	91	217	113	104
セレーノ	66	185	89	96	真田	166	440	209	231
下八木	234	639	321	318	十林寺	41	93	46	47
富士山	312	820	404	416	石舟	104	325	170	155
奈良	138	364	180	184	戸沢	61	155	80	75
平井	89	218	112	106	つく	73	168	85	83
鈴木	186	500	260	240	横尾	289	669	330	339
石神	346	924	474	450	四日市	81	207	99	108
柳沢	127	300	151	149	入軽井	66	141	68	73
下之郷	712	1,412	693	719	岡保	45	138	64	74
十塩	51	122	53	69	傍陽中	117	320	164	156
田新	89	222	109	113	大庭	75	173	86	87
東前	161	406	192	214	曲尾	175	442	225	217
西前	268	671	327	344	萩	159	406	197	209
手山	150	365	179	186	田中	62	151	70	81
山野	296	784	389	395	下横	71	202	96	106
分去	91	235	122	113	中道	48	108	53	55
大院	45	82	36	46	上道	47	110	56	54
上内	273	631	291	340	穴沢	36	75	44	31
仁手	96	191	90	101	三島	19	44	23	21
古岡	237	442	182	260	上原	59	150	75	75
浦越	51	114	58	56	下郷	93	240	115	125
浦野	378	987	484	503	小玉上郷	41	103	53	50
藤南	301	744	351	393	赤井	66	145	70	75
小室	268	648	303	345	下塚	15	39	20	19
上室	129	340	154	186	竹室	140	404	204	200
西ひ	66	197	103	94	荒井	212	547	270	277
平内	91	208	101	107	中	144	408	194	214
萩和	846	2,175	1,062	1,113	表	62	155	72	83
下辰	339	802	391	411	大畑	221	559	275	284
三反	277	579	256	323	下原	291	806	401	405
海沢	108	269	133	136	町原	113	303	153	150
八日	313	669	321	348	出早	128	358	178	180
腰中	180	467	223	244	鳥屋	136	348	172	176
下丸	130	334	158	176	沖	197	490	239	251
御飯	90	218	112	106	藪合	142	361	177	184
茂尾	177	461	212	249	中島	48	111	53	58
尾上	212	589	316	273	七ヶ	234	616	300	316
町長	378	809	421	388	片羽	81	184	79	105
下石	278	670	325	345	堀之内	80	217	105	112
坂井	460	1,008	451	557	市之瀬	68	188	98	90
	217	525	248	277	下本	93	201	97	104
	595	1,445	721	724	権入	32	82	44	38
	1,120	2,694	1,282	1,412	下小寺	30	61	30	31
	336	893	445	448	上小寺	34	68	35	33
	554	1,349	667	682	唐沢	26	77	42	35
	737	1,933	970	963	築地	26	68	35	33
	282	757	373	384	大布	20	42	23	19
	230	630	309	321	西武	19	28	15	13
	321	761	378	383	小沢	105	238	120	118
	370	923	445	478	余里	60	127	62	65
	627	1,531	771	760	準世	25	26	13	13
	654	1,400	690	710					
	233	592	300	292					

資料：住民基本台帳人口（平成24年7月9日から住民基本台帳法の改正により外国人も含む。）

## 3 事業所

## 26 産業大分類別事業所数及び従業者数（民営）

産 業 大 分 類	事 業 所 数		従 業 者 数	
	平成24年 2月1日現在	平成26年 7月1日現在	平成24年 2月1日現在	平成26年 7月1日現在
	事業所	事業所	人	人
A～R 全産業(S公務を除く)	7,699	7,677	69,900	70,562
A～B 農林漁業	42	42	490	480
C 鉱業, 採石業, 砂利採取業	2	1	11	10
D 建設業	788	736	4,113	3,993
E 製造業	974	941	19,069	18,983
F 電気・ガス・熱供給・水道業	5	4	266	271
G 情報通信業	78	63	962	884
H 運輸業, 郵便業	129	118	2,196	1,948
I 卸売業, 小売業	1,865	1,882	13,494	14,132
J 金融業, 保険業	133	127	1,606	1,593
K 不動産業, 物品賃貸業	543	528	1,468	1,390
L 学術研究, 専門・技術サービス業	322	317	1,786	1,677
M 宿泊業, 飲食サービス業	1,044	1,038	7,224	7,077
N 生活関連サービス業, 娯楽業	633	653	2,667	2,831
O 教育, 学習支援業	179	191	1,528	1,589
P 医療, 福祉	424	515	8,146	8,866
Q 複合サービス事業	55	62	589	989
R サービス業(他に分類されないもの)	483	459	4,285	3,849

資料：平成24年経済センサス-活動調査、平成26年経済センサス-基礎調査



## 27 産業大分類別従業者規模別事業所数（民営）

平成24年2月1日現在

産業大分類	事業所数					
	総数	従業者規模				
		0～4人	5～9人	10～19人	20～29人	30人以上
A～R 全産業(S公務を除く)	7,699	4,803	1,451	814	249	382
A～B 農林漁業	42	15	13	8	4	2
C 鉱業, 採石業, 砂利採取業	2	1	-	1	-	-
D 建設業	788	514	187	54	21	12
E 製造業	974	496	200	126	45	107
F 電気・ガス・熱供給・水道業	5	-	1	-	1	3
G 情報通信業	78	34	19	14	2	9
H 運輸業, 郵便業	129	39	25	30	10	25
I 卸売業, 小売業	1,865	1,120	418	220	49	58
J 金融業, 保険業	133	45	33	30	12	13
K 不動産業, 物品賃貸業	543	480	42	14	4	3
L 学術研究, 専門・技術サービス業	322	242	48	22	4	6
M 宿泊業, 飲食サービス業	1,044	681	170	114	42	37
N 生活関連サービス業, 娯楽業	633	497	69	44	13	10
O 教育, 学習支援業	179	110	35	17	6	11
P 医療, 福祉	424	166	118	69	18	53
Q 複合サービス事業	55	32	14	2	1	6
R サービス業(他に分類されないもの)	483	331	59	49	17	27

資料：平成24年経済センサス-活動調査

平成26年7月1日現在

産業大分類	事業所数					
	総数	従業者規模				
		0～4人	5～9人	10～19人	20～29人	30人以上
A～R 全産業(S公務を除く)	7,677	4,783	1,387	869	266	372
A～B 農林漁業	42	17	14	8	2	1
C 鉱業, 採石業, 砂利採取業	1	-	-	1	-	-
D 建設業	736	491	149	66	18	12
E 製造業	941	493	175	120	46	107
F 電気・ガス・熱供給・水道業	4	-	-	-	1	3
G 情報通信業	63	33	12	12	-	6
H 運輸業, 郵便業	118	35	22	26	14	21
I 卸売業, 小売業	1,882	1,113	407	246	56	60
J 金融業, 保険業	127	43	31	29	13	11
K 不動産業, 物品賃貸業	528	468	41	12	6	1
L 学術研究, 専門・技術サービス業	317	237	49	20	7	4
M 宿泊業, 飲食サービス業	1,038	668	176	119	36	39
N 生活関連サービス業, 娯楽業	653	516	66	46	13	12
O 教育, 学習支援業	191	116	34	24	8	9
P 医療, 福祉	515	189	143	93	30	60
Q 複合サービス事業	62	36	15	4	1	6
R サービス業(他に分類されないもの)	459	328	53	43	15	20

資料：平成26年経済センサス-基礎調査

3 事業所

28 産業大分類別従業者規模別従業者数（民営）

平成24年2月1日現在

産業大分類	従業者数					
	総数	従業者規模				
		0～4人	5～9人	10～19人	20～29人	30人以上
A～R 全産業(S公務を除く)	69,900	10,288	9,440	10,814	5,948	33,410
A～B 農林漁業	490	34	81	106	97	172
C 鉱業, 採石業, 砂利採取業	11	1	-	10	-	-
D 建設業	4,113	1,142	1,192	695	492	592
E 製造業	19,069	1,171	1,316	1,720	1,087	13,775
F 電気・ガス・熱供給・水道業	266	-	7	-	27	232
G 情報通信業	962	61	128	199	45	529
H 運輸業, 郵便業	2,196	86	172	398	234	1,306
I 卸売業, 小売業	13,494	2,566	2,724	2,921	1,151	4,132
J 金融業, 保険業	1,606	128	211	393	279	595
K 不動産業, 物品賃貸業	1,468	808	262	178	100	120
L 学術研究, 専門・技術サービス業	1,786	533	298	294	92	569
M 宿泊業, 飲食サービス業	7,224	1,509	1,112	1,527	1,014	2,062
N 生活関連サービス業, 娯楽業	2,667	919	448	598	304	398
O 教育, 学習支援業	1,528	177	236	237	137	741
P 医療, 福祉	8,146	368	790	858	435	5,695
Q 複合サービス事業	589	94	89	32	23	351
R サービス業(他に分類されないもの)	4,285	691	374	648	431	2,141

資料：平成24年経済センサス-活動調査

平成26年7月1日現在

産業大分類	従業者数					
	総数	従業者規模				
		0～4人	5～9人	10～19人	20～29人	30人以上
A～R 全産業(S公務を除く)	70,562	10,144	9,096	11,617	6,379	33,326
A～B 農林漁業	480	36	92	122	50	180
C 鉱業, 採石業, 砂利採取業	10	-	-	10	-	-
D 建設業	3,993	1,074	993	884	431	611
E 製造業	18,983	1,123	1,125	1,645	1,119	13,971
F 電気・ガス・熱供給・水道業	271	-	-	-	27	244
G 情報通信業	884	63	82	174	-	565
H 運輸業, 郵便業	1,948	72	152	348	345	1,031
I 卸売業, 小売業	14,132	2,566	2,659	3,295	1,319	4,293
J 金融業, 保険業	1,593	116	202	388	319	568
K 不動産業, 物品賃貸業	1,390	782	257	156	137	58
L 学術研究, 専門・技術サービス業	1,677	503	309	268	172	425
M 宿泊業, 飲食サービス業	7,077	1,463	1,144	1,625	847	1,998
N 生活関連サービス業, 娯楽業	2,831	963	445	625	313	485
O 教育, 学習支援業	1,589	189	231	317	169	683
P 医療, 福祉	8,866	417	966	1,173	734	5,576
Q 複合サービス事業	989	103	88	50	24	724
R サービス業(他に分類されないもの)	3,849	674	351	537	373	1,914

資料：平成26年経済センサス-基礎調査

## 4 農林業

## 29 専業、兼業別農家数（販売農家）

各年2月1日現在

年次	総農家数	販売農家									
		総数	専業農家	兼業農家			農業を主とする農家 (専業+第1種兼業)	総農家数に占める 専業、兼業農家の割合			
				計	第1種	第2種		総農家数に 占める割合	専業	兼業	
戸	戸	戸	戸	戸	戸	戸	戸	%	%	%	
上田市											
平成17年	7,503	3,455	790	2,665	458	2,207	1,248	16.6	10.5	35.5	
平成22年	7,327	2,788	792	1,996	319	1,677	1,111	15.2	10.8	27.2	
平成27年	6,187	2,257	829	1,428	128	1,300	957	15.5	13.4	23.1	
上田地域											
平成17年	4,360	2,149	500	1,649	260	1,389	760	17.4	11.5	37.8	
平成22年	4,311	1,741	510	1,231	185	1,046	695	16.1	11.8	28.6	
平成27年 (平成27年内訳)	3,610	1,410	498	912	73	839	571	15.8	13.8	25.3	
上田	318	52	22	30	3	27	25	7.9	6.9	9.4	
塩尻	201	32	10	22	2	20	12	6.0	5.0	10.9	
川辺	233	78	31	47	1	46	32	13.7	13.3	20.2	
泉田2	144	72	21	51	-	51	21	14.6	14.6	35.4	
神川	176	52	19	33	3	30	22	12.5	10.8	18.8	
神科	451	238	93	145	24	121	117	25.9	20.6	32.2	
豊里	236	126	39	87	7	80	46	19.5	16.5	36.9	
殿城	142	36	18	18	-	18	18	12.7	12.7	12.7	
中塩田	386	165	56	109	7	102	63	16.3	14.5	28.2	
別所	33	3	2	1	-	1	2	6.1	6.1	3.0	
西塩田	300	145	53	92	5	87	58	19.3	17.7	30.7	
東塩田	466	223	78	145	12	133	90	19.3	16.7	31.1	
泉田1	125	60	17	43	1	42	18	14.4	13.6	34.4	
室賀	186	43	12	31	2	29	14	7.5	6.5	16.7	
浦里	213	85	27	58	6	52	33	15.5	12.7	27.2	

4 農林業

専業、兼業別農家数（販売農家） ー続きー

各年2月1日現在

年次	総農家数	販売農家								
		総数	専業農家	兼業農家			農業を主とする農家 (専業+第1種兼業)	総農家数に占める 専業、兼業農家の割合		
				計	第1種	第2種		総農家数に 占める割合	専業	兼業
戸	戸	戸	戸	戸	戸	戸	戸	%	%	%
丸子地域										
平成17年	1,527	593	120	473	44	429	164	10.7	7.9	31.0
平成22年	1,492	481	107	374	43	331	150	10.1	7.2	25.1
平成27年 (平成27年内訳)	1,265	390	128	262	17	245	145	11.5	10.1	20.7
丸子	205	38	19	19	2	17	21	10.2	9.3	9.3
東内	180	63	24	39	4	35	28	15.6	13.3	21.7
西内	113	23	7	16	2	14	9	8.0	6.2	14.2
依田	368	124	33	91	4	87	37	10.1	9.0	24.7
長瀬	154	42	13	29	1	28	14	9.1	8.4	18.8
塩川	245	100	32	68	4	64	36	14.7	13.1	27.8
真田地域										
平成17年	1,065	409	101	308	113	195	214	20.1	9.5	28.9
平成22年	1,010	323	114	209	64	145	178	17.6	11.3	20.7
平成27年 (平成27年内訳)	879	269	138	131	22	109	160	18.2	15.7	14.9
傍陽	295	68	32	36	3	33	35	11.9	10.8	12.2
本原	244	64	21	43	5	38	26	10.7	8.6	17.6
長	340	137	85	52	14	38	99	29.1	25.0	15.3
武石地域										
平成17年	551	304	69	235	41	194	110	20.0	12.5	42.6
平成22年	514	243	61	182	27	155	88	17.1	11.9	35.4
平成27年	433	188	65	123	16	107	81	18.7	15.0	28.4

(注) 1 農家の定義

- ① 農家: 経営耕地面積が10㌥以上又は過去1年間の農産物販売金額が15万円以上の世帯
- ② 販売農家: 経営耕地面積が30㌥以上又は過去1年間の農産物販売金額が50万円以上の農家
- ③ 第1種兼業農家: 農業所得を主とする兼業農家
- ④ 第2種兼業農家: 農業所得を従とする兼業農家

2 泉田2: 福田、宮島、田中、古吉町、上吉田、山口、上半過、下半過

3 泉田1: 横山、町小泉、和合、日向

資料: 農林業センサス

## 30 農家人口（販売農家）

調査期日 平成27年2月1日

地区	過去1年間の生活の主な状態別					世帯員数		
	世帯員数 (15歳以上)	主に仕事	自営農業 が主	勤務が主	農業以外の 自営業が主	主に家事 ・育児	学生	その他
	人	人	人	人	人	人	人	人
総数	7,057	5,373	2,830	2,301	242	674	435	575
上田	162	127	79	41	7	12	13	10
塩尻	103	78	43	35	-	15	5	5
川辺	247	179	89	80	10	30	13	25
泉田2	233	174	86	83	5	25	13	21
神川	147	106	54	48	4	23	7	11
神科	761	609	343	245	21	61	43	48
豊里	388	298	142	141	15	40	20	30
殿城	102	79	47	32	-	9	4	10
中塩田	507	381	191	170	20	46	29	51
別所	7	5	4	1	-	2	-	-
西塩田	433	336	171	154	11	39	25	33
東塩田	697	543	288	225	30	65	34	55
泉田1	183	144	65	66	13	18	8	13
室賀	150	114	53	54	7	12	18	6
浦里	287	201	89	104	8	28	28	30
丸子	115	84	53	29	2	14	9	8
東内	183	140	79	60	1	18	10	15
西内	66	56	29	20	7	3	2	5
依田	392	285	120	160	5	38	27	42
長瀬	137	101	43	51	7	14	11	11
塩川	293	216	95	112	9	36	19	22
傍陽	215	162	95	64	3	20	16	17
本原	196	155	81	66	8	19	5	17
長	471	361	275	59	27	32	45	33
武石	582	439	216	201	22	55	31	57
(男)	3,611	3,199	1,745	1,296	158	1	247	164
上田	81	73	46	25	2	-	6	2
塩尻	52	47	26	21	-	-	4	1
川辺	127	110	57	46	7	-	9	8
泉田2	116	100	50	46	4	-	8	8
神川	76	68	35	30	3	-	4	4
神科	384	344	197	132	15	-	26	14
豊里	198	176	86	79	11	-	15	7
殿城	57	47	26	21	-	-	4	6
中塩田	257	229	122	95	12	-	15	13
別所	4	4	3	1	-	-	-	-
西塩田	233	213	116	88	9	-	13	7
東塩田	360	322	175	128	19	-	23	15

4 農林業

農家人口（販売農家） ー続きー

調査期日 平成27年2月1日

地区	過去1年間の生活の主な状態別					世帯員数		
	世帯員数 (15歳以上)	主に仕事	自営農業 が主	勤務が主	農業以外の 自営業が主	主に家事 ・育児	学生	その他
	人	人	人	人	人	人	人	人
泉田1	88	85	41	35	9	-	3	-
室賀	79	70	35	29	6	-	7	2
浦里	144	120	59	55	6	-	14	10
丸子	60	53	36	16	1	-	7	-
東内	95	83	51	32	-	-	7	5
西内	35	32	19	10	3	-	1	2
依田	194	166	73	89	4	-	13	15
長瀬	70	60	25	29	6	-	6	4
塩川	152	133	58	67	8	1	12	6
傍陽	113	100	62	36	2	-	6	7
本原	98	88	49	34	5	-	2	8
長	250	214	171	31	12	-	28	8
武石	288	262	127	121	14	-	14	12
(女)	3,446	2,174	1,085	1,005	84	673	188	411
上田	81	54	33	16	5	12	7	8
塩尻	51	31	17	14	-	15	1	4
川辺	120	69	32	34	3	30	4	17
泉田2	117	74	36	37	1	25	5	13
神川	71	38	19	18	1	23	3	7
神科	377	265	146	113	6	61	17	34
豊里	190	122	56	62	4	40	5	23
殿城	45	32	21	11	-	9	-	4
中塩田	250	152	69	75	8	46	14	38
別所	3	1	1	-	-	2	-	-
西塩田	200	123	55	66	2	39	12	26
東塩田	337	221	113	97	11	65	11	40
泉田1	95	59	24	31	4	18	5	13
室賀	71	44	18	25	1	12	11	4
浦里	143	81	30	49	2	28	14	20
丸子	55	31	17	13	1	14	2	8
東内	88	57	28	28	1	18	3	10
西内	31	24	10	10	4	3	1	3
依田	198	119	47	71	1	38	14	27
長瀬	67	41	18	22	1	14	5	7
塩川	141	83	37	45	1	35	7	16
傍陽	102	62	33	28	1	20	10	10
本原	98	67	32	32	3	19	3	9
長	221	147	104	28	15	32	17	25
武石	294	177	89	80	8	55	17	45

資料：2015年農林業センサス

## 31 経営耕地面積規模別農家数（販売農家）

調査期日 平成27年2月1日

地区	販売農家												
	計	経営 耕地 なし	0.3ha 未満	0.3～ 0.5ha 未満	0.5～ 1.0ha 未満	1.0～ 1.5ha 未満	1.5～ 2.0ha 未満	2.0～ 3.0ha 未満	3.0～ 5.0ha 未満	5.0～ 10.0ha 未満	10.0～ 20.0ha 未満	20.0～ 30.0ha 未満	30.0～ 50.0ha 未満
総数	2,257	6	43	812	923	208	67	77	65	37	12	6	1
上田	52	1	3	22	20	1	2	-	3	-	-	-	-
塩尻	32	-	2	16	11	2	-	1	-	-	-	-	-
川辺	78	1	1	36	30	3	1	4	1	-	1	-	-
泉田2	72	-	-	25	36	5	4	1	1	-	-	-	-
神川	52	-	-	28	20	4	-	-	-	-	-	-	-
神科	238	1	19	85	92	20	12	4	2	3	-	-	-
豊里	126	-	3	39	63	6	6	3	4	2	-	-	-
殿城	36	1	-	15	14	1	2	2	1	-	-	-	-
中塩田	165	-	-	56	74	20	1	3	1	5	3	2	-
別所	3	-	-	1	2	-	-	-	-	-	-	-	-
西塩田	145	-	1	50	57	24	4	3	-	3	1	2	-
東塩田	223	-	4	60	98	35	9	8	2	5	-	2	-
泉田1	60	-	-	29	22	6	2	-	-	1	-	-	-
室賀	43	-	-	21	17	-	-	1	2	-	1	-	1
浦里	85	-	-	27	40	9	2	2	4	-	1	-	-
丸子	38	-	2	15	13	2	2	1	1	1	1	-	-
東内	63	-	-	23	26	7	1	2	2	2	-	-	-
西内	23	-	-	7	13	1	2	-	-	-	-	-	-
依田	124	-	1	56	56	5	2	1	1	1	1	-	-
長瀬	42	-	-	16	16	6	-	1	3	-	-	-	-
塩川	100	-	-	41	46	8	1	1	-	2	1	-	-
傍陽	68	-	2	26	27	6	2	2	1	1	1	-	-
本原	64	-	2	28	22	8	2	1	1	-	-	-	-
長	137	1	2	25	29	13	8	28	26	4	1	-	-
武石	188	1	1	65	79	16	2	8	9	7	-	-	-

(注) 各地区の経営耕地面積として計上されているものは、その地区に居住している農家が経営している経営耕地の面積(他市町村、他の地区に出作している耕地も含む)である。

資料：2015年農林業センサス

4 農林業

32 経営耕地種類別面積及び農家数（販売農家）

調査期日 平成27年2月1日

地区	経営耕地 総面積	田				畑		樹園地	
		田のある 農家数	面積計	うち稲を作った田		畑のある 農家数	面積計	樹園地 のある 農家数	面積計
				農家数	面積				
	a	戸	a	戸	a	戸	a	戸	a
合計	230,361	1,946	148,488	1,849	112,024	1,717	57,008	690	24,865
上田	3,834	45	1,576	42	1,242	41	734	19	1,524
塩尻	1,765	31	1,388	26	876	26	312	7	65
川辺	6,615	70	5,116	69	3,887	61	859	18	640
泉田2	5,449	70	4,134	62	3,045	61	994	17	321
神川	2,805	52	2,437	52	1,871	39	X	2	X
神科	17,520	140	7,710	136	6,944	93	1,039	187	8,771
豊里	11,074	103	6,742	98	6,286	94	1,345	78	2,987
殿城	2,764	33	1,701	33	1,491	31	741	7	322
中塩田	22,965	159	20,311	158	13,593	133	1,979	29	675
別所	162	3	93	3	93	3	X	2	X
西塩田	18,285	137	13,801	127	7,809	127	3,916	25	568
東塩田	24,761	193	16,687	182	11,983	173	4,703	95	3,371
泉田1	4,614	59	3,997	56	3,045	39	553	3	64
室賀	7,154	43	6,248	38	4,514	36	876	4	30
浦里	8,594	80	6,601	75	5,220	62	1,202	40	791
丸子	4,603	33	2,415	33	1,799	34	1,977	9	211
東内	5,787	62	4,632	62	3,883	52	1,080	4	75
西内	1,650	23	1,169	22	708	19	X	2	X
依田	9,438	122	6,659	122	6,039	108	2,155	42	624
長瀬	3,678	42	3,033	42	2,834	23	531	5	114
塩川	8,759	98	7,225	98	6,960	86	X	4	X
傍陽	6,721	61	3,986	54	3,184	50	827	37	1,908
本原	4,458	55	2,087	49	1,462	55	1,134	30	1,237
長	25,627	51	2,882	45	2,088	132	22,434	14	311
武石	21,279	181	15,858	165	11,168	139	5,299	10	122

(注) 各地区の経営耕地面積として計上されているものは、その地区に居住している農家が経営している経営耕地の面積(他市町村、他の地区に出作している耕地も含む)である。

資料：2015年農林業センサス



## 33 借入耕地、貸付耕地、耕作放棄地（販売農家）

借入耕地のある農家数と借入耕地面積

調査期日 平成27年2月1日

地区	計		田		畑（樹園地除く）		樹園地	
	実農家数	面積	農家数	面積	農家数	面積	農家数	面積
	戸	a	戸	a	戸	a	戸	a
合計	858	91,545	577	71,828	343	14,132	136	5,585
上田	15	974	9	200	4	X	5	X
塩尻	13	540	11	472	6	68	-	-
川辺	18	1,944	12	1,743	4	50	3	151
泉田2	18	1,266	17	971	6	X	1	X
神川	17	517	16	X	1	X	-	-
神科	74	5,023	35	3,307	10	66	39	1,650
豊里	49	3,898	24	3,127	17	158	21	613
殿城	15	711	12	592	8	119	-	-
中塩田	46	13,247	40	12,913	13	306	3	28
別所	-	-	-	-	-	-	-	-
西塩田	66	9,159	50	7,835	31	1,166	8	158
東塩田	87	10,156	55	8,524	33	890	25	742
泉田1	18	1,360	17	X	1	X	-	-
室賀	11	2,702	11	2,413	6	289	-	-
浦里	32	4,114	26	3,729	11	334	3	51
丸子	16	2,627	10	X	10	1,273	1	X
東内	36	2,689	28	2,402	17	287	-	-
西内	11	521	9	X	3	X	-	-
依田	35	2,911	25	2,745	18	X	2	X
長瀬	14	1,040	14	1,002	2	X	2	X
塩川	40	3,646	30	3,467	12	179	-	-
傍陽	32	3,527	22	2,437	12	154	12	936
本原	25	1,233	14	X	9	126	9	X
長	76	8,338	15	X	66	6,502	1	X
武石	94	9,402	75	7,729	43	X	1	X

貸付耕地のある農家数と貸付耕地面積

調査期日 平成27年2月1日

地区	計		田		畑（樹園地除く）		樹園地	
	実農家数	面積	農家数	面積	農家数	面積	農家数	面積
	戸	a	戸	a	戸	a	戸	a
合計	596	15,687	385	9,816	280	4,853	52	1,018
上田	12	X	8	140	6	41	1	X
塩尻	7	X	4	66	3	X	-	-
川辺	14	277	9	184	9	93	-	-
泉田2	23	393	17	332	10	61	-	-
神川	8	113	4	87	5	26	-	-
神科	54	1,556	39	1,131	12	104	14	321
豊里	39	1,202	20	639	16	290	12	273
殿城	8	151	5	97	5	54	-	-
中塩田	40	938	30	819	16	119	-	-
別所	2	X	1	X	1	X	-	-
西塩田	47	982	33	722	19	260	-	-
東塩田	96	3,182	69	1,959	46	995	10	228
泉田1	17	439	12	386	5	53	-	-
室賀	4	56	2	X	3	X	-	-
浦里	24	804	21	691	6	X	3	X
丸子	4	22	2	X	3	X	-	-
東内	8	127	4	X	6	X	-	-
西内	8	86	7	74	4	12	-	-
依田	31	820	17	373	24	447	-	-
長瀬	9	378	6	234	3	144	-	-
塩川	34	715	15	X	21	426	1	X
傍陽	15	271	10	X	4	73	4	X
本原	22	704	11	313	15	353	5	38
長	18	698	7	X	10	405	2	X
武石	52	1,453	32	798	28	655	-	-

4 農林業

借入耕地、貸付耕地、耕作放棄地（販売農家） ー続きー

耕作放棄地のある農家数と耕作放棄地面積

調査期日 平成27年2月1日

地区	計		田		畑（樹園地除く）		樹園地	
	実農家数	面積	農家数	面積	農家数	面積	農家数	面積
	戸	a	戸	a	戸	a	戸	a
合計	759	16,084	242	3,130	580	11,582	78	1,372
上田	12	160	3	X	10	97	1	X
塩尻	3	X	3	X	2	X	-	-
川辺	11	349	1	X	10	X	-	-
泉田2	11	167	2	X	9	75	1	X
神川	11	88	5	46	8	42	-	-
神科	69	1,273	22	267	33	625	22	381
豊里	45	646	16	180	32	444	3	22
殿城	13	323	8	X	10	188	2	X
中塩田	35	421	8	X	30	319	2	X
別所	2	X	-	-	2	X	-	-
西塩田	52	1,015	14	X	46	804	2	X
東塩田	82	1,810	35	491	61	1,237	6	82
泉田1	13	142	1	X	10	112	2	X
室賀	16	324	6	96	14	228	-	-
浦里	35	481	8	43	25	334	7	104
丸子	15	429	6	X	11	314	2	X
東内	25	518	4	X	20	469	2	X
西内	13	380	4	47	12	333	-	-
依田	61	1,527	14	158	54	1,233	7	136
長瀬	26	739	13	X	16	391	1	X
塩川	57	1,406	15	X	49	1,201	2	X
傍陽	30	868	10	44	21	593	9	231
本原	36	768	11	X	29	550	6	X
長	35	1,141	10	X	29	991	1	X
武石	51	1,061	23	424	37	637	-	-

(注) 計の実農家数は、重複部分を除いた値である。

資料：2015年農林業センサス

## 34 販売目的で作付けした作物の類別作付農家数と作付面積（販売農家）

## 34 販売目的で作付けした作物の類別作付農家数と作付面積（販売農家）

調査期日 平成27年2月1日

地区	作付 実農家数	農 家 数									
		稲	麦類	雑穀	いも類	豆類	工芸農作物	野菜類	花き類・花木	果樹類	その他の作物
合計	2,037	1,512	151	97	103	223	12	474	207	622	25
上田	49	32	1	-	4	2	-	23	5	17	1
塩尻	30	23	5	-	3	4	-	10	5	5	1
川辺	65	57	3	-	2	1	-	8	3	15	-
泉田2	64	56	12	-	2	13	-	21	14	12	-
神川	48	46	-	-	2	-	-	4	15	2	-
神科	233	108	3	-	3	1	-	14	4	182	-
豊里	123	81	4	3	7	5	-	20	6	76	2
殿城	34	32	-	-	2	-	1	10	3	4	-
中塩田	150	137	29	3	9	38	1	24	15	26	2
別所	3	2	-	-	-	-	-	3	-	2	-
西塩田	127	105	48	6	3	35	-	16	9	20	2
東塩田	208	152	15	12	16	52	2	37	21	88	2
泉田1	51	44	5	-	1	1	-	8	10	3	-
室賀	31	25	4	4	3	6	-	14	2	4	1
浦里	73	57	12	-	3	8	-	9	2	33	-
丸子	36	29	-	2	2	2	-	19	6	7	1
東内	60	57	3	6	2	4	-	13	6	4	1
西内	20	17	-	4	3	2	-	6	5	2	-
依田	106	100	-	6	8	7	4	23	8	33	2
長瀬	39	39	-	1	-	2	-	4	2	4	-
塩川	87	85	2	4	3	3	2	12	4	4	3
傍陽	62	39	3	3	8	8	-	19	8	34	1
本原	53	31	-	6	7	7	-	19	8	30	2
長	124	19	2	4	8	3	2	98	17	11	1
武石	161	139	-	33	2	19	-	40	29	4	3

地区	作付 面積	面 積									
		稲	麦類	雑穀	いも類	豆類	工芸農作物	野菜類	花き類・花木	果樹類	その他の作物
合計	172,020	86,583	14,231	2,639	482	8,598	179	30,472	5,141	23,005	690
上田	X	749	X	-	X	X	-	X	X	X	X
塩尻	X	686	135	-	8	X	-	X	101	41	X
川辺	X	2,660	691	-	X	X	-	X	X	X	-
泉田2	X	2,108	445	-	X	X	-	X	200	X	-
神川	X	1,207	-	-	X	-	-	X	249	X	-
神科	X	5,508	150	-	7	X	-	X	X	X	-
豊里	X	5,194	88	86	84	109	-	X	X	X	X
殿城	X	1,085	-	-	X	-	X	X	X	X	-
中塩田	X	11,922	X	24	X	X	X	X	195	X	X
別所	X	X	-	-	-	-	-	X	-	X	-
西塩田	X	6,183	3,953	X	6	X	-	X	X	X	X
東塩田	X	10,060	X	X	72	1,978	X	X	X	X	X
泉田1	X	2,092	234	-	X	X	-	X	128	X	-
室賀	X	3,121	880	X	5	760	-	X	X	X	X
浦里	X	3,274	X	-	24	X	-	X	X	X	-
丸子	X	1,512	-	X	X	X	-	X	X	X	X
東内	X	3,264	320	X	X	46	-	X	X	X	X
西内	X	X	-	X	9	X	-	X	X	X	-
依田	X	4,396	-	X	24	51	X	X	54	X	X
長瀬	X	2,320	-	X	-	X	-	X	X	X	-
塩川	X	5,284	X	X	12	43	X	X	X	X	207
傍陽	X	2,704	455	40	16	X	-	X	X	X	X
本原	X	1,019	-	96	71	36	-	X	83	X	X
長	X	1,519	X	X	44	X	X	X	X	X	X
武石	X	8,211	-	1,097	X	X	-	X	X	X	131

資料：2015年農林業センサス

4 農林業

35 販売目的で栽培した果樹の品目別栽培農家数（販売農家）

調査期日 平成27年2月1日

地区	温州みかん	その他のかんきつ類	りんご	ぶどう	日本なし	西洋なし	もも	おうとう	びわ	かき
	戸	戸	戸	戸	戸	戸	戸	戸	戸	戸
合計	-	1	456	216	23	24	99	11	-	7
上田	-	-	10	8	-	-	4	1	-	2
塩尻	-	-	5	-	-	-	-	-	-	-
川辺	-	-	12	3	-	-	-	-	-	-
泉田2	-	-	10	2	-	-	1	-	-	-
神川	-	-	1	-	-	-	-	-	-	-
神科	-	-	172	49	8	7	53	4	-	1
豊里	-	-	46	59	2	3	1	1	-	-
殿城	-	-	1	4	-	-	-	1	-	-
中塩田	-	-	20	9	1	-	4	-	-	1
別所	-	-	1	1	-	-	-	-	-	-
西塩田	-	-	6	10	1	-	1	-	-	-
東塩田	-	-	51	47	3	4	7	1	-	2
泉田1	-	-	2	1	-	-	-	-	-	-
室賀	-	-	3	-	-	2	-	-	-	-
浦里	-	-	22	9	1	3	1	-	-	-
丸子	-	-	2	2	1	1	1	-	-	-
東内	-	-	2	1	-	-	-	-	-	-
西内	-	-	-	1	-	-	-	-	-	-
依田	-	-	23	3	2	1	2	-	-	-
長瀬	-	-	2	2	-	-	1	-	-	-
塩川	-	-	1	2	-	-	1	-	-	1
傍陽	-	-	31	-	-	-	12	-	-	-
本原	-	-	26	1	3	1	6	2	-	-
長	-	1	7	-	1	1	4	1	-	-
武石	-	-	-	2	-	1	-	-	-	-

地区	くり	うめ	すもも	キウイフルーツ	パインアップル	その他の果樹
	戸	戸	戸	戸	戸	戸
合計	6	26	12	3	-	59
上田	-	2	-	-	-	2
塩尻	-	-	-	-	-	-
川辺	-	-	-	-	-	1
泉田2	-	-	-	-	-	1
神川	-	-	-	-	-	1
神科	-	5	6	-	-	11
豊里	-	1	-	-	-	2
殿城	-	-	-	-	-	-
中塩田	-	2	-	-	-	4
別所	-	-	-	-	-	-
西塩田	1	3	-	-	-	2
東塩田	1	4	-	1	-	6
泉田1	-	-	-	-	-	-
室賀	-	-	-	1	-	1
浦里	-	1	-	-	-	-
丸子	1	1	1	-	-	4
東内	-	1	-	-	-	1
西内	-	1	-	-	-	-
依田	-	2	2	-	-	10
長瀬	-	-	-	-	-	-
塩川	1	-	-	1	-	-
傍陽	1	-	-	-	-	3
本原	1	3	1	-	-	6
長	-	-	2	-	-	3
武石	-	-	-	-	-	1

資料：2015年農林業センサス

## 36 農家数

平成27年2月1日現在

区 分	総世帯数	農 家 数		農 家 率	経 営 耕 地	
		県占有率	農家率		総面積	県占有率
	世帯	戸	%	%	a	%
長野県	812,201	104,759	100.0	12.9	6,822,785	100.0
東信地区	158,523	23,967	22.9	15.1	1,686,945	24.7
上小地区	77,257	9,802	9.4	12.7	514,440	7.5
小県郡	4,070	1,246	1.2	30.6	60,018	0.9
東御市	11,014	2,369	2.3	21.5	151,575	2.2
上田市	62,173	6,187	5.9	10.0	302,847	4.4
上田地域	49,637	3,610	3.4	7.3	178,925	2.6
丸子地域	8,261	1,265	1.2	15.3	50,188	0.7
真田地域	3,529	879	0.8	24.9	47,650	0.7
武石地域	1,269	433	0.4	34.1	26,084	0.4

(注) 総世帯数は、長野県毎月人口異動調査結果に基づく推計値。

ただし、上田、丸子、真田、武石地域については平成27年10月1日現在の国勢調査の数値。

農家率＝農家数÷総世帯数×100

資料：2015年農林業センサス

## 37 経営耕地面積規模別農家数の推移（販売農家）

各年2月1日現在

年 次	販 売 農 家								
	計	経営 耕地 なし	0.3ha 未満	0.3～ 0.5ha 未満	0.5～ 1.0ha 未満	1.0～ 1.5ha 未満	1.5～ 2.0ha 未満	2.0～ 3.0ha 未満	3.0ha 以上
	戸	戸	戸	戸	戸	戸	戸	戸	戸
平成7年	5,444	-	169	2,304	2,237	436	107	109	82
平成12年	4,575	-	138	1,949	1,845	363	106	84	90
平成17年	3,455	-	79	1,423	1,418	282	85	81	87
平成22年	2,788	8	54	1,028	1,179	255	90	75	99
平成27年 (平成27年内訳)	2,257	6	43	812	923	208	67	77	121
上田地域	1,410	4	33	510	596	136	45	32	54
丸子地域	390	-	3	158	170	29	8	6	16
真田地域	269	1	6	79	78	27	12	31	35
武石地域	188	1	1	65	79	16	2	8	16
	%	%	%	%	%	%	%	%	%
平成27年構成比	100.0	0.3	1.9	36.0	40.9	9.2	3.0	3.4	5.4

(注) 平成17年以前の数値は旧4市町村の合計

資料：農林業センサス

#### 4 農林業

### 38 農産物販売金額1位の部門別農家数（販売農家）

各年2月1日現在

年次	総数		稲作	麦類作・雑穀 芋類・豆類	工芸 農作物	露地野菜	施設野菜	野菜類 (H2まで)	果樹類
	戸	戸	戸	戸	戸	戸	戸	戸	戸
平成7年	5,140	3,000	56	63	292	51	-	1,020	
平成12年	4,156	2,226	117	37	272	41	-	920	
平成17年	3,025	1,632	96	17	245	42	-	648	
平成22年	2,484	1,350	70	9	220	26	-	573	
平成27年	2,028	1,083	52	4	192	29	-	509	

年次	花き・ 花木	その他の 作物	酪農	肉用牛	養豚	養鶏	その他の 畜産	養蚕
	戸	戸	戸	戸	戸	戸	戸	戸
平成7年	493	103	20	22	14	4	-	2
平成12年	419	80	16	18	7	3	-	-
平成17年	269	43	11	9	5	3	-	-
平成22年	177	34	8	11	4	2	-	-
平成27年	122	18	5	9	3	2	-	-

資料：農林業センサス

### 39 農地転用の状況

年次	総数		一般住宅		建売・貸住宅		店舗・会社・工場等		その他	
	件数	面積	件数	面積	件数	面積	件数	面積	件数	面積
	件	m <sup>2</sup>	件	m <sup>2</sup>	件	m <sup>2</sup>	件	m <sup>2</sup>	件	m <sup>2</sup>
平成25年	348	232,801	135	44,381	45	49,057	30	45,903	138	93,460
平成26年	381	238,717	134	42,300	62	78,301	29	20,085	156	98,030
平成27年	352	202,557	111	36,051	63	60,091	22	16,050	156	90,365
平成28年	348	207,293	104	35,388	75	68,088	23	15,176	146	88,641
平成29年	300	191,853	93	32,096	69	75,434	25	18,515	113	65,808

資料：農業委員会

### 40 森林面積

平成29年4月1日現在

区分	総数		国有林		民有林	
	ha	構成比	ha	構成比	ha	構成比
長野県	1,058,316	100.0	373,790	35.3	684,526	64.7
東信地区	175,055	100.0	58,360	33.3	116,695	66.7
上小地区	65,360	100.0	25,151	38.5	40,210	61.5
小県郡	20,494	100.0	9,224	45.0	11,271	55.0
東御市	5,684	100.0	3,754	66.0	1,930	34.0
上田市	39,182	100.0	12,173	31.1	27,009	68.9

資料：ながの県勢要覧

## 41 保有山林面積規模別経営体数

平成27年2月1日現在

地 域	計	保有 山林 なし	3ha 未満	3～ 5ha 未満	5～ 10ha 未満	10～ 20ha 未満	20～ 30ha 未満	30～ 50ha 未満	50～ 100ha 未満	100～ 500ha 未満	500～ 1000ha 未満	1000ha 以上
長野県	2,745	64	36	817	713	491	184	125	112	153	26	24
上田市	44	4	-	8	9	3	2	5	6	5	2	-
上田地域	22	X	X	X	X	X	X	X	X	X	X	X
丸子地域	8	X	X	X	X	X	X	X	X	X	X	X
真田地域	12	X	X	X	X	X	X	X	X	X	X	X
武石地域	2	X	X	X	X	X	X	X	X	X	X	X

資料：2015年農林業センサス

## 42 林道開設状況

平成29年度末日現在

			林 道 延 長		
			合計	自動車道	軽車道
計	延長		km	km	km
	整備	舗装済	238.2	235.2	3.0
	状況	砂利道	53.9	53.9	-
上田地域	延長		109.5	106.5	3.0
	整備	舗装済	31.5	31.5	-
	状況	砂利道	78.0	75.0	3.0
丸子地域	延長		37.8	37.8	-
	整備	舗装済	10.0	10.0	-
	状況	砂利道	27.8	27.8	-
真田地域	延長		47.1	47.1	-
	整備	舗装済	0.8	0.8	-
	状況	砂利道	46.3	46.3	-
武石地域	延長		43.8	43.8	-
	整備	舗装済	11.6	11.6	-
	状況	砂利道	32.2	32.2	-

			路 線 数		
			合計	自動車道	軽車道
計			本	本	本
	上	田	72	130	6
	丸	子	19	66	6
真	田	19	19	-	
武	石	25	25	-	
武	石	20	20	-	

資料：森林整備課

4 農林業

43 農業融資あつせんの状況

融 資 区 分	平成24年					平成25年				
	申 込		融 資		融 資 率	申 込		融 資		融 資 率
	件数	金額	件数	金額		件数	金額	件数	金額	
総 数	件	千円	件	千円	%	件	千円	件	千円	%
	6	57,900	6	57,900	100.0	6	33,220	6	33,220	100.0
農業振興融資	-	-	-	-	-	-	-	-	-	-
生産資金	-	-	-	-	-	-	-	-	-	-
公害資金	-	-	-	-	-	-	-	-	-	-
生活資金	-	-	-	-	-	-	-	-	-	-
土地改良資金	-	-	-	-	-	-	-	-	-	-
中核的農業者育成資金	-	-	-	-	-	-	-	-	-	-
中核的農業者農用地取得資金	-	-	-	-	-	-	-	-	-	-
農業近代化資金	3	27,100	3	27,100	100.0	4	22,820	4	22,820	100.0
農業経営基盤強化資金	3	30,800	3	30,800	100.0	2	10,400	2	10,400	100.0
認定農業者育成推進資金	-	-	-	-	-	-	-	-	-	-
農作物等災害支援	-	-	-	-	-	-	-	-	-	-
大家畜経営維持資金	-	-	-	-	-	-	-	-	-	-
家畜特別資金	-	-	-	-	-	-	-	-	-	-

融 資 区 分	平成26年					平成27年				
	申 込		融 資		融 資 率	申 込		融 資		融 資 率
	件数	金額	件数	金額		件数	金額	件数	金額	
総 数	件	千円	件	千円	%	件	千円	件	千円	%
	3	18,000	3	18,000	100.0	2	10,090	2	10,090	100.0
農業振興融資	-	-	-	-	-	-	-	-	-	-
生産資金	-	-	-	-	-	-	-	-	-	-
公害資金	-	-	-	-	-	-	-	-	-	-
生活資金	-	-	-	-	-	-	-	-	-	-
土地改良資金	-	-	-	-	-	-	-	-	-	-
中核的農業者育成資金	-	-	-	-	-	-	-	-	-	-
中核的農業者農用地取得資金	-	-	-	-	-	-	-	-	-	-
農業近代化資金	3	18,000	3	18,000	100.0	2	10,090	2	10,090	100.0
農業経営基盤強化資金	-	-	-	-	-	-	-	-	-	-
認定農業者育成推進資金	-	-	-	-	-	-	-	-	-	-
農作物等災害支援	-	-	-	-	-	-	-	-	-	-
大家畜経営維持資金	-	-	-	-	-	-	-	-	-	-
家畜特別資金	-	-	-	-	-	-	-	-	-	-

融 資 区 分	平成28年					平成29年				
	申 込		融 資		融 資 率	申 込		融 資		融 資 率
	件数	金額	件数	金額		件数	金額	件数	金額	
総 数	件	千円	件	千円	%	件	千円	件	千円	%
	3	31,653	3	31,653	100.0	1	6,000	1	6,000	100.0
農業振興融資	-	-	-	-	-	-	-	-	-	-
生産資金	-	-	-	-	-	-	-	-	-	-
公害資金	-	-	-	-	-	-	-	-	-	-
生活資金	-	-	-	-	-	-	-	-	-	-
土地改良資金	-	-	-	-	-	-	-	-	-	-
中核的農業者育成資金	-	-	-	-	-	-	-	-	-	-
中核的農業者農用地取得資金	-	-	-	-	-	-	-	-	-	-
農業近代化資金	2	6,653	2	6,653	100.0	1	6,000	1	6,000	100.0
農業経営基盤強化資金	1	25,000	1	25,000	100.0	-	-	-	-	-
認定農業者育成推進資金	-	-	-	-	-	-	-	-	-	-
農作物等災害支援	-	-	-	-	-	-	-	-	-	-
大家畜経営維持資金	-	-	-	-	-	-	-	-	-	-
家畜特別資金	-	-	-	-	-	-	-	-	-	-

資料：農政課



## 44 農村環境改善センターの利用状況

年 度	開館日数	年 間 利用件数	年 間 利用者数	1日平均 利用者数
	日	件	人	人
平成25年度	354	2,344	35,758	101
平成26年度	359	2,245	31,471	88
平成27年度	360	2,129	25,969	72
平成28年度	359	2,110	26,565	74
平成29年度	359	2,136	29,586	82

資料：豊殿地域自治センター

## 45 農林漁業体験実習館「ささらの湯」の利用状況

年 度	開館日数	年 間 利用者数	1日平均 利用者数
	日	人	人
平成25年度	341	313,417	919
平成26年度	341	316,057	927
平成27年度	341	324,000	950
平成28年度	305	279,352	916
平成29年度	341	303,376	890

資料：農政課

## 46 室賀温泉スタンドの利用状況

年 度	年間利用量
	kl
平成25年度	4,566
平成26年度	4,307
平成27年度	4,041
平成28年度	3,614
平成29年度	3,376

資料：農政課

## 5 商工業・金融

## 47 商業（卸売業・小売業）の推移

調査期日 平成19年以前は6月1日（平成24年は2月1日、平成26年は7月1日）

年次	事業所数	従業者数		年間商品販売額		対県占有率	売場面積	商品手持額
		男	女	万円	%			
平成14年	2,207	15,023	8,025	6,998	45,292,377	7.0	256,684	3,437,785
平成16年	2,129	14,134	…	…	42,240,403	7.0	243,036	…
平成19年	2,008	14,690	7,373	7,317	46,312,524	7.9	277,912	2,845,585
平成24年	1,865	12,936	6,721	6,215	35,955,931	7.3	227,507	2,252,778
平成26年	1,882	13,589	7,425	6,164	41,394,455	8.3	241,639	…

(注) 平成16年は簡易調査。平成16年以前は旧4市町村の合計値。

資料：商業統計調査、経済センサス-活動調査

## 48 産業分類別商業（卸売業・小売業）の概況

調査期日 平成26年7月1日

産 業	事業所数	従業者数	年間商品販売額
総 数	1,882	13,589	41,394,455
( 卸 売 業 計 )	510	3,520	22,528,141
50 各種商品卸売業	4	44	433,610
51 繊維・衣服等卸売業	13	46	72,094
52 飲食料品卸売業	83	640	5,151,114
53 建築材料、鉱物・金属材料等卸売業	124	968	7,362,454
54 機械器具卸売業	182	1,217	6,349,634
55 その他の卸売業	104	605	3,159,235
( 小 売 業 計 )	1,372	10,069	18,866,314
56 各種商品小売業	11	630	1,270,054
57 織物・衣服・身の回り品小売業	164	701	1,004,040
58 飲食料品小売業	313	2,982	4,578,499
59 機械器具小売業	253	1,475	3,526,298
60 その他の小売業	580	3,924	7,422,119
61 無店舗小売業	51	357	1,065,304

(注) 年間商品販売額は、数値が得られた事業所について集計。

資料：平成26年商業統計調査

## 49 地区別商業（卸売業・小売業）事業所数等

調査期日 平成24年2月1日、平成26年7月1日

地区	事業所数			従業者数			年間商品販売額			売場面積		
	平成24年	平成26年	前回比	平成24年	平成26年	前回比	平成24年	平成26年	前回比	平成24年	平成26年	前回比
	事業所	事業所	%	人	人	%	万円	万円	%	m <sup>2</sup>	m <sup>2</sup>	%
総数	1,865	1,882	100.9	12,936	13,589	105.0	35,955,931	41,394,455	115.1	227,507	241,639	106.2
東部	192	202	105.2	2,293	2,429	105.9	8,134,832	8,666,062	106.5	30,916	31,960	103.4
南部	130	138	106.2	910	1,063	116.8	1,857,717	2,134,937	114.9	23,081	22,846	99.0
中央	179	174	97.2	613	616	100.5	1,015,858	906,964	89.3	10,468	9,688	92.5
北部	107	109	101.9	905	746	82.4	1,637,722	1,604,448	98.0	18,792	12,819	68.2
西部	76	76	100.0	418	571	136.6	1,238,561	1,124,295	90.8	5,918	12,177	205.8
城下	98	89	90.8	452	427	94.5	1,097,770	849,244	77.4	6,508	5,264	80.9
塩尻	108	106	98.1	1,114	1,191	106.9	6,735,587	7,284,145	108.1	21,114	18,329	86.8
川辺	150	145	96.7	1,022	943	92.3	1,663,046	2,080,268	125.1	24,610	28,527	115.9
川田	25	22	88.0	118	111	94.1	164,058	335,283	204.4	495	876	177.0
神川	92	107	116.3	578	867	150.0	1,562,774	2,491,992	159.5	6,963	18,811	270.2
神科	188	196	104.3	1,561	1,534	98.3	4,829,805	5,815,539	120.4	22,177	22,122	99.8
殿城	14	15	107.1	87	92	105.7	452,969	927,209	204.7	-	20	皆増
豊里	21	25	119.0	173	205	118.5	448,640	415,520	92.6	5,058	4,987	98.6
東塩田	37	33	89.2	191	232	121.5	849,692	1,217,335	143.3	1,556	1,283	82.5
中塩田	56	57	101.8	347	355	102.3	791,440	1,989,360	251.4	11,806	12,446	105.4
西塩田	18	23	127.8	59	78	132.2	87,747	54,589	62.2	562	718	127.8
別所	28	27	96.4	71	84	118.3	32,497	25,195	77.5	827	871	105.3
浦里	16	14	87.5	55	82	149.1	118,472	52,100	44.0	612	481	78.6
室賀	6	7	116.7	14	18	128.6	3,588	10,570	294.6	214	50	23.4
小泉	21	21	100.0	151	144	95.4	338,772	319,699	94.4	3,377	3,261	96.6
西内	17	19	111.8	59	62	105.1	25,172	58,093	230.8	537	784	146.0
東内	6	7	116.7	36	71	197.2	47,859	44,149	92.2	337	400	118.7
丸子	108	102	94.4	834	804	96.4	1,306,998	1,120,116	85.7	18,406	18,413	100.0
依田	19	19	100.0	130	120	92.3	328,511	305,840	93.1	605	1,422	235.0
長瀬	30	36	120.0	252	259	102.8	544,349	651,499	119.7	1,900	4,225	222.4
塩川	27	27	100.0	116	135	116.4	89,664	116,597	130.0	1,096	1,014	92.5
長	30	29	96.7	115	104	90.4	147,393	181,764	123.3	2,626	2,384	90.8
傍陽	12	6	50.0	47	19	40.4	26,785	22,884	85.4	8	200	2,500.0
本原	25	28	112.0	106	129	121.7	202,212	370,490	183.2	2,224	2,106	94.7
武石	29	23	79.3	109	98	89.9	175,441	218,269	124.4	4,714	3,155	66.9

資料：経済センサス-活動調査、商業統計調査

50 売場面積 1,000 m<sup>2</sup>以上の店舗（事業所ごと）

調査期日 各年6月1日（平成24年は2月1日、平成26年は7月1日）

年次	事業所数		従業者数		売場面積		年間商品販売額	
	事業所	小売業に占める割合	人	小売業に占める割合	m <sup>2</sup>	小売業に占める割合	万円	小売業に占める割合
平成14年	32	2.3	2,269	25.3	101,305	47.8	5,168,625	32.4
平成16年	29	2.2	1,822	20.7	87,545	43.0	4,084,212	26.4
平成19年	57	3.7	2,933	26.1	146,324	52.7	5,587,243	30.4
平成24年	48	3.5	2,572	26.9	124,366	54.7	5,333,148	36.8
平成26年	48	3.5	2,454	24.4	130,605	54.0	6,482,772	34.4

(注) 平成16年以前は旧上田市の数値。

資料：商業統計調査、経済センサス-活動調査

5 商工業・金融

51 従業者規模別商業（卸売業・小売業）事業所数等

調査期日 平成24年2月1日、平成26年7月1日

従業者規模	事業所数			従業者数			年間商品販売額		
	平成24年	平成26年	前回比	平成24年	平成26年	前回比	平成24年	平成26年	前回比
	事業所	事業所	%	人	人	%	万円	万円	%
(卸売業計)	487	510	104.7	3,359	3,520	104.8	21,457,029	22,528,141	105.0
2人以下	116	136	117.2	184	195	106.0	X	764,722	X
3～4人	145	139	95.9	496	478	96.4	1,963,497	1,831,747	93.3
5～9人	124	136	109.7	801	898	112.1	3,941,783	5,303,854	134.6
10～19人	70	66	94.3	930	887	95.4	5,267,654	4,653,146	88.3
20～29人	21	19	90.5	503	451	89.7	2,873,375	5,909,612	205.7
30～49人	9	10	111.1	313	343	109.6	4,714,745	1,776,492	37.7
50～99人	2	4	200.0	132	268	203.0	X	2,288,568	X
100人以上	-	-	-	-	-	-	-	-	-
(小売業計)	1,378	1,372	99.6	9,577	10,069	105.1	14,498,902	18,866,314	130.1
2人以下	603	558	92.5	932	861	92.4	X	1,241,707	X
3～4人	298	308	103.4	1,007	1,057	105.0	1,452,145	2,232,023	153.7
5～9人	278	266	95.7	1,813	1,727	95.3	3,333,868	4,024,664	120.7
10～19人	132	166	125.8	1,769	2,210	124.9	2,975,076	4,800,291	161.4
20～29人	24	32	133.3	560	738	131.8	765,718	1,440,904	188.2
30～49人	22	19	86.4	795	692	87.0	1,224,254	1,364,122	111.4
50～99人	12	15	125.0	767	1,029	134.2	X	2,042,639	X
100人以上	9	8	88.9	1,934	1,755	90.7	2,132,603	1,719,964	80.7

資料：商業統計調査、経済センサス-活動調査

52 セルフサービス店の売場面積規模別事業所数等

調査期日 平成24年2月1日、平成26年7月1日

売場面積規模	事業所数			従業者数			年間商品販売額			売場面積		
	平成24年	平成26年	前回比	平成24年	平成26年	前回比	平成24年	平成26年	前回比	平成24年	平成26年	前回比
	事業所	事業所	%	人	人	%	万円	万円	%	㎡	㎡	%
総数	192	174	90.6	3,623	3,397	93.8	6,442,150	6,143,483	95.4	144,533	137,894	95.4
1～99㎡	51	46	90.2	193	186	96.4	210,598	223,504	106.1	2,473	2,068	83.6
100～199㎡	44	31	70.5	389	408	104.9	562,838	532,283	94.6	5,813	4,497	77.4
200～499㎡	24	25	104.2	235	267	113.6	349,164	298,075	85.4	8,030	7,164	89.2
500～999㎡	34	39	114.7	409	430	105.1	797,758	947,701	118.8	26,683	31,804	119.2
1,000～1,499㎡	9	8	88.9	290	243	83.8	558,509	479,765	85.9	11,388	10,033	88.1
1,500㎡以上	30	25	83.3	2,107	1,863	88.4	3,963,283	3,662,155	92.4	90,146	82,328	91.3

資料：経済センサス-活動調査、商業統計調査

53 工業の推移

調査期日 各年12月31日(平成23年は平成24年2月1日)

年次	事業所数	従業者数	現金給与総額	原材料使用額等	製造品出荷額等			
					総額	製造品出荷額	加工賃	その他
	事業所	人	万円	万円	万円	万円	万円	万円
平成22年	430	16,788	6,923,892	24,458,681	41,467,086	36,486,901	1,520,012	3,460,173
平成23年	471	17,178	7,145,898	23,363,254	40,608,975	34,652,208	1,589,403	4,367,364
平成24年	428	16,894	7,110,941	25,277,477	42,889,403	36,776,486	1,566,351	4,546,566
平成25年	403	16,783	7,230,545	23,113,101	39,443,489	33,952,628	1,289,649	4,201,212
平成26年	397	17,497	7,651,598	25,244,427	46,555,280	39,632,297	2,363,856	4,559,127

(注) 平成23年は平成24年経済センサス-活動調査の結果。平成23年以外は工業統計調査の結果。

資料：工業統計調査、経済センサス-活動調査

## 54 工業の概況

調査期日 平成25年12月31日

産業	事業所数		従業者数		現金給与 総額	原材料 使用額等	製造品		出荷		その他			
	総数	法人	個人	事業所			個人業主 及家族従 業員	常用 労働者	総数	個人		事業所	事業所	総額
総数	403	376	27	16,783	16,749	34	7,230,545	23,113,101	39,443,489	33,952,628	1,289,649	10,436	95,015	4,095,761
09 食料	39	36	3	1,692	1,689	3	569,491	3,282,051	6,097,091	5,479,654	934	-	-	616,503
10 飲料	5	5	-	58	58	-	12,341	16,395	63,437	55,222	804	-	-	7,411
11 繊維	6	5	1	83	81	2	21,615	83,749	108,872	70,712	2,923	-	-	35,237
12 木材	5	5	-	33	33	-	13,112	36,886	62,625	62,625	-	-	-	-
13 家具	4	4	-	59	59	-	22,633	23,517	59,740	59,120	-	-	620	-
14 紙・パルプ	4	4	-	34	34	-	9,653	16,913	33,245	29,998	3,247	-	-	-
15 印刷	18	15	3	207	202	5	59,492	110,665	226,724	204,502	22,222	-	-	-
16 化学	2	2	-	123	123	-	X	X	X	X	X	X	X	X
17 石油	1	1	-	10	10	-	X	X	X	X	X	X	X	X
18 プラスチック	34	32	2	674	671	3	231,677	702,016	1,170,952	1,116,206	52,491	13	-	2,242
19 ゴム	2	2	-	41	41	-	X	X	X	X	X	X	X	X
20 皮革	1	1	-	80	80	-	X	X	X	X	X	X	X	X
21 窯業	9	8	1	144	143	1	55,616	251,808	379,516	240,159	13,329	-	-	126,028
22 鉄鋼	4	4	-	107	107	-	41,433	153,837	205,832	201,432	4,400	-	-	-
23 非鉄	11	10	1	556	555	1	234,326	808,369	1,306,751	1,198,968	9,814	10,084	-	87,885
24 金属	42	42	-	853	853	-	332,498	229,006	795,506	244,461	538,458	14	-	12,573
25 はん用機械	11	10	1	112	111	1	35,076	60,977	122,539	107,330	10,088	-	2,080	3,041
26 生産用機械	93	87	6	2,107	2,100	7	892,883	2,251,202	4,087,762	3,786,349	230,472	292	7,293	63,356
27 業務用機械	16	13	3	814	810	4	265,175	1,253,214	1,763,852	1,447,910	21,911	33	56,150	237,848
28 電子	15	14	1	698	697	1	233,404	441,979	697,242	541,085	120,515	-	-	35,642
29 電気	40	37	3	4,361	4,357	4	2,122,136	5,967,240	10,359,886	7,348,519	153,584	-	28,848	2,828,935
30 情報	5	5	-	710	710	-	303,596	1,152,969	1,453,740	1,449,440	4,300	-	-	-
31 輸送	20	19	1	2,595	2,594	1	1,320,419	5,252,621	8,390,855	8,329,244	56,606	-	-	5,005
32 その他	16	15	1	632	631	1	329,993	672,144	1,472,622	1,455,474	14,745	-	24	2,379

資料：平成25年工業統計調査

## 工業の概況 ー続きー

産業	事業所数		従業者数		現金給与総額 万円	原材料使用額等 万円	製 造 品			出 荷 額			調査期日 平成26年12月31日			
	事業所 総数	法人	個人	事業所 事業所			総数	常用 労働者	個人業 主及び 家族従 業員	製 額	製 出 品 額	加 工 賃		く ず 廃 物 出 荷 額	修 理 料	そ の 他
総 数	397	370	27	17,497	17,457	40	7,651,598	25,244,427	46,555,280	39,632,297	2,363,856	12,702	104,962	4,441,463		
09 食料	36	33	3	1,749	1,746	3	564,275	3,113,577	6,270,928	5,560,828	860	-	-	709,240		
10 飲料	5	5	-	53	53	-	15,217	16,133	64,981	57,031	750	-	-	7,200		
11 繊維	7	5	2	184	181	3	49,168	127,598	178,486	150,553	2,508	-	-	25,425		
12 木材	5	5	-	34	34	-	13,156	40,668	61,023	61,023	-	-	-	-		
13 家具	3	3	-	54	54	-	20,321	19,844	51,390	50,840	-	-	550	-		
14 紙・パルプ	4	4	-	34	34	-	10,683	18,608	34,126	31,057	3,069	-	-	-		
15 印刷	15	12	3	195	189	6	49,648	74,877	217,499	190,226	27,273	-	-	-		
16 化学	2	2	-	115	115	-	X	X	X	X	X	X	X	X		
17 石油	1	1	-	9	9	-	X	X	X	X	X	X	X	X		
18 プラスチック	39	36	3	741	738	3	256,866	824,851	1,325,726	1,260,828	60,915	20	-	3,963		
19 ゴム	1	1	-	19	19	-	X	X	X	X	X	X	X	X		
20 皮革	-	-	-	-	-	-	-	-	-	-	-	-	-	-		
21 窯業	8	7	1	132	131	1	47,999	254,870	373,080	237,925	17,198	-	-	117,957		
22 鉄鋼	4	4	-	245	245	-	104,839	322,094	496,033	494,683	1,350	-	-	-		
23 非鉄	12	11	1	611	610	1	202,359	902,673	1,517,516	1,418,527	16,509	12,292	-	70,188		
24 金属	40	39	1	836	832	4	357,942	230,522	852,676	232,740	611,077	15	-	8,844		
25 はん用機械	8	8	-	78	78	-	25,509	38,875	78,022	68,246	8,791	-	360	625		
26 生産用機械	98	91	7	2,557	2,546	11	1,220,221	3,819,992	6,394,761	5,517,585	793,048	102	9,573	74,453		
27 業務用機械	14	12	2	825	822	3	280,816	1,287,336	1,805,901	1,491,812	14,606	32	60,887	238,564		
28 電子	16	15	1	754	752	2	282,613	262,105	564,629	317,475	225,625	-	-	21,529		
29 電気	37	34	3	4,121	4,118	3	1,992,631	6,579,275	13,261,668	9,630,587	442,129	241	33,592	3,155,119		
30 情報	7	7	-	819	819	-	417,097	972,409	1,651,162	1,641,202	9,960	-	-	-		
31 輸送	21	21	-	2,728	2,728	-	1,340,533	5,415,139	9,295,460	9,199,349	91,200	-	-	4,911		
32 その他	14	14	-	604	604	-	317,637	787,632	1,676,786	1,662,573	10,768	-	-	3,445		

資料：平成26年工業統計調査

## 55 中小企業融資あっせんの状況

融資区分	平成26年度					平成27年度				
	申込		融資		融資率	申込		融資		融資率
	件数	金額	件数	金額		件数	金額	件数	金額	
件	千円	件	千円	%	件	千円	件	千円	%	
総数	462	3,820,460	461	3,814,460	99.8	345	2,900,810	343	2,887,710	99.5
(市制度融資計)	438	3,579,240	437	3,573,240	99.8	312	2,667,710	310	2,654,610	99.5
中小企業資金・運転資金	9	87,500	9	87,500	100.0	5	37,300	5	37,300	100.0
中小企業資金・設備資金	2	10,500	2	10,500	100.0	1	13,000	1	13,000	100.0
小規模企業事業資金	120	343,260	120	343,260	100.0	107	295,310	107	295,310	100.0
新規開業資金	28	117,300	28	117,300	100.0	3	29,000	3	29,000	100.0
環境保全対策資金	45	495,440	45	495,440	100.0	24	244,270	22	231,170	94.6
経営健全化資金	26	238,300	26	238,300	100.0	19	261,040	19	261,040	100.0
経営支援資金	195	1,985,970	194	1,979,970	99.7	141	1,482,690	141	1,482,690	100.0
為替変動緊急対策資金	4	70,000	4	70,000	100.0	-	-	-	-	-
関連倒産防止資金	1	5,000	1	5,000	100.0	-	-	-	-	-
公共事業資金	-	-	-	-	-	-	-	-	-	-
まちづくり支援資金	-	-	-	-	-	1	13,400	1	13,400	100.0
経営革新支援資金	7	143,970	7	143,970	100.0	10	251,700	10	251,700	100.0
企業立地促進資金	1	90,000	1	9,000	10.0	1	40,000	1	40,000	100.0
(県制度融資計)	24	241,220	24	241,220	100.0	33	233,100	33	233,100	100.0
経営健全化支援資金	4	46,730	4	46,730	100.0	3	70,000	3	70,000	100.0
創業支援資金	14	39,790	14	39,790	100.0	30	163,000	30	163,000	100.0
新事業活性化資金	6	154,700	6	154,700	100.0	-	-	-	-	-
東日本大震災復興支援資金	-	-	-	-	-	-	-	-	-	-

融資区分	平成28年度					平成29年度				
	申込		融資		融資率	申込		融資		融資率
	件数	金額	件数	金額		件数	金額	件数	金額	
件	千円	件	千円	%	件	千円	件	千円	%	
総数	344	2,399,090	344	2,399,090	100.0	305	2,484,960	305	2,484,960	100.0
(市制度融資計)	298	1,922,080	298	1,922,080	100.0	242	1,840,250	242	1,840,250	100.0
中小企業資金・運転資金	8	97,000	8	97,000	100.0	4	24,500	4	24,500	100.0
中小企業資金・設備資金	3	20,970	3	20,970	100.0	-	-	-	-	-
小規模企業事業資金	106	257,810	106	257,810	100.0	73	158,770	73	158,770	100.0
新規開業資金	6	12,000	6	12,000	100.0	4	12,600	4	12,600	100.0
環境保全対策資金	5	21,850	5	21,850	100.0	6	40,480	6	40,480	100.0
経営健全化資金	13	131,500	13	131,500	100.0	28	220,820	28	220,820	100.0
経営支援資金	149	1,283,720	149	1,283,720	100.0	115	1,142,070	115	1,142,070	100.0
為替変動緊急対策資金	-	-	-	-	-	-	-	-	-	-
関連倒産防止資金	1	500	1	500	100.0	-	-	-	-	-
公共事業資金	-	-	-	-	-	-	-	-	-	-
まちづくり支援資金	-	-	-	-	-	-	-	-	-	-
経営革新支援資金	7	13,400	7	13,400	100.0	9	171,010	9	171,010	100.0
企業立地促進資金	-	-	-	-	-	3	70,000	3	70,000	100.0
(県制度融資計)	46	477,010	46	477,010	100.0	63	644,710	63	644,710	100.0
経営健全化支援資金	5	62,910	5	62,910	100.0	6	61,600	6	61,600	100.0
創業支援資金	37	260,100	37	260,100	100.0	-	-	-	-	-
新事業活性化資金	2	50,000	2	50,000	100.0	2	155,000	2	155,000	100.0
地方創生推進資金	-	-	-	-	-	53	298,110	53	298,110	100.0
経営改善サポート対策	-	-	-	-	-	2	130,000	2	130,000	100.0
東日本大震災復興支援資金	-	-	-	-	-	-	-	-	-	-

(注) 創業支援資金は地方創生推進資金へ名称変更した。

資料：商工課

5 商工業・金融

56 池波正太郎真田太平記館の利用状況

年 度	開館日数	年 間 利用者数	1 日 平均 利用者数
	日	人	人
平成25年度	302	29,708	98.4
平成26年度	302	31,729	105.1
平成27年度	341	43,686	128.1
平成28年度	344	54,172	157.5
平成29年度	300	21,455	71.5

資料：池波正太郎真田太平記館

57 技術研修センターの利用状況

年 度	開館日数	年 間 利用件数	年 間 利用者数	1 日 平均 利用者数
	日	件	人	人
平成25年度	294	759	7,301	24.8
平成26年度	293	707	6,571	22.4
平成27年度	294	624	5,939	20.2
平成28年度	293	643	6,248	21.3
平成29年度	293	828	6,272	21.4

資料：商工課

58 金融機関別店舗数

平成30年3月31日現在

	総 数	普 通 銀 行	外 国 銀 行	信 託 銀 行	相 互 銀 行	信 用 金 庫	信 用 組 合	公 庫 中央銀行	労 働 金 庫	農 協
	店舗	店舗	店舗	店舗	店舗	店舗	店舗	店舗	店舗	店舗
店舗数	48	14	-	-	-	14	4	-	2	14

(注) 出張所を含む。

資料：各金融機関

59 金融機関の諸勘定の状況

各年度末日現在

年 度	預 金	貸 出 金	現 金	預 け 金
	百万円	百万円	百万円	百万円
平成25年度	949,088	388,410	9,354	286,054
平成26年度	973,152	396,536	9,762	292,962
平成27年度	989,796	408,327	10,347	303,949
平成28年度	1,027,391	422,595	10,207	305,795
平成29年度	1,029,331	441,062	11,674	307,768
(平成29年度内訳)				
普 通 銀 行	549,809	268,327	5,908	78
普 通 銀 行 以 外	479,522	172,735	5,766	307,690

(注) 平成23年度以降は1行データなし。

資料：各金融機関



## 6 教育・文化

## 60 学校総覧

平成29年5月1日現在

学校区分	学校数	教 員 数			事 務 職 員 ほ か			在 学 者 数		
		総数	男	女	総数	男	女	総数	男	女
	校	人	人	人	人	人	人	人	人	人
高等学校	7	434	313	121	135	87	48	6,723	3,518	3,205
中学校	12	334	197	137	95	22	73	4,504	2,275	2,229
小学校	25	523	222	301	195	34	161	8,191	4,155	4,036
幼稚園	14	107	8	99	18	7	11	1,139	605	534
各種学校	1	20	17	3	3	-	3	244	175	69
専修学校	7	75	22	53	30	14	16	1,160	596	564
養護学校	1	108	41	67	32	16	16	212	143	69
大学	2	161	149	12	85	54	31	2,822	1,881	941
短期大学	1	21	14	7	14	3	11	292	-	292
短期大学校	1	24	24	-	5	4	1	160	153	7

(注) 教員数、職員数は本務者。非常勤講師等は含まない。

高等学校は通信制も含む。

資料：学校基本調査、各学校

6 教育・文化

61 小学校施設の概況

平成29年5月1日現在

学校名	創立年月	教室数		建物面積		土地面積		プール			
		普通	特別	校舎	講堂 体育館	屋外 運動場	その他	長さ	幅	最深	
		室	室	m <sup>2</sup>	m <sup>2</sup>	m <sup>2</sup>	m <sup>2</sup>	m	m	m	
清 明	T.05.04	14	15	4,771	1,293	8,353	10,642	25	17	1.2	
	東 西北	S.19.04	21	15	5,898	1,252	8,175	10,448	25	14	1.2
		T.02.04	16	22	5,117	1,384	7,614	13,000	25	15	1.1
		S.03.10	19	19	6,475	991	17,390	19,330	25	17	1.1
城 下	T.11.04	20	11	6,192	894	8,806	11,578	25	13	1.1	
	塩 尻	M.42.04	9	11	3,594	1,215	7,414	13,273	25	13	1.1
川 辺	M.43.12	22	17	6,083	1,529	9,480	23,092	25	15	1.1	
神 川	M.30.11	19	17	5,698	1,295	8,992	10,894	25	17	1.2	
神 科	M.32.04	28	14	6,429	1,710	7,745	25,225	25	17	1.2	
豊 殿	M.22.04	13	11	4,219	1,380	7,414	14,194	25	13	1.1	
東 塩 田	M.17.05	13	9	4,196	1,344	8,438	14,948	25	13	1.2	
中 塩 田	M.15.10	22	18	7,202	880	10,745	17,082	25	12	1.0	
塩 田	H.08.04	15	9	4,597	1,215	9,678	16,381	25	13	1.2	
浦 西	M.19.12	6	4	1,700	671	9,493	8,700	25	10	1.0	
	S.63.04	15	8	4,500	1,298	7,778	14,357	-	-	-	
丸 子 中 央	S.59.04	27	13	6,788	1,350	11,700	14,570	25	17	1.2	
西 内	S.46.04	19	17	6,944	949	8,714	14,865	25	17	1.1	
	M.28.04	5	8	2,711	842	4,278	5,632	25	13	1.1	
丸 子 北	S.50.04	15	15	5,547	802	8,885	19,115	25	13	1.2	
塩 川	M.06.11	10	11	4,048	854	7,943	6,560	25	13	1.1	
	M.35.01	8	8	3,070	1,027	7,655	15,208	25	15	1.1	
傍 陽	M.34.05	7	9	3,007	900	7,740	10,155	25	10	1.1	
本 原	M.29.07	11	11	3,530	1,026	5,474	7,066	25	13	1.1	
菅 平	M.25.06	6	8	1,954	630	6,553	4,576	25	12	1.3	
武 石	T.13.04	9	10	3,656	1,332	7,780	9,245	25	15	1.2	

(注) 創立年月は現在地に開校された年月。  
川西小学校のプールは改築中のためデータなし。

資料：教育総務課

62 中学校施設の概況

平成29年5月1日現在

学校名	創立年月	教室数		建物面積		土地面積		プール		
		普通	特別	校舎	講堂 体育館	屋外 運動場	その他	長さ	幅	最深
		室	室	m <sup>2</sup>	m <sup>2</sup>	m <sup>2</sup>	m <sup>2</sup>	m	m	m
第 一	H.11.04	19	23	9,626	3,823	13,400	27,187	25	17	1.5
第 二	S.22.04	11	17	5,348	2,238	6,914	6,014	-	-	-
第 三	S.42.04	18	15	6,297	4,242	9,735	12,038	25	15	1.5
第 四	S.35.04	22	18	7,645	3,450	10,541	14,410	-	-	-
第 五	S.38.05	17	21	6,390	1,121	15,442	13,371	25	15	1.5
塩 田	S.33.05	22	19	8,064	3,405	14,388	27,537	25	17	1.4
第 六	S.63.04	16	20	7,229	1,845	13,700	17,710	25	17	1.3
丸 子 北	S.32.12	11	18	6,216	1,590	11,998	19,502	25	17	1.4
丸 子 北	S.29.04	13	16	6,041	1,316	9,565	11,558	25	15	1.3
真 田	S.31.04	12	15	6,603	2,088	16,293	18,830	25	15	1.4
菅 平	S.27.11	3	3	1,517	838	3,768	5,216	-	-	-
依 田 窪 南 部	S.31.06	10	13	5,470	2,644	17,463	14,895	25	15	1.2

(注) 創立年月は現在地に開校された年月。  
第四中学校のプールは改築中のためデータなし。

資料：教育総務課



6 教育・文化

64 中学校の学年別学級数と生徒数

各年5月1日現在

年 度	学 校 数	学 級 数		1 学 級 当 たり 生 徒 数	生 徒 数				学 年 別 内 訳								
		単 式	75 条		総 数	75 条	男	女	1 学 年			2 学 年			3 学 年		
									学 級 数	生 徒 数	75 条	学 級 数	生 徒 数	75 条	学 級 数	生 徒 数	75 条
平成25年度	12	146	29	30.7	4,629	144	2,369	2,260	47	1,476	50	49	1,575	48	50	1,578	46
平成26年度	12	146	29	30.8	4,644	154	2,385	2,259	49	1,580	60	48	1,479	49	49	1,585	45
平成27年度	12	144	31	30.5	4,545	160	2,322	2,223	47	1,499	50	49	1,564	59	48	1,482	51
平成28年度	12	141	34	31.0	4,549	176	2,301	2,248	46	1,482	69	46	1,498	50	49	1,569	57
平成29年度	12	142	30	30.5	4,504	177	2,275	2,229	48	1,494	59	47	1,491	66	47	1,519	52

平成29年度内訳

学 校 名	学 級 数		1 学 級 当 たり 生 徒 数	生 徒 数				学 年 別 内 訳								
	単 式	75 条		総 数	75 条	男	女	1 学 年			2 学 年			3 学 年		
								学 級 数	生 徒 数	75 条	学 級 数	生 徒 数	75 条	学 級 数	生 徒 数	75 条
第 一	17	2	31.4	546	12	263	283	6	189	4	5	168	6	6	189	2
第 二	9	2	32.6	301	8	151	150	3	109	4	3	94	2	3	98	2
第 三	13	3	31.8	436	23	229	207	4	130	8	4	147	9	5	159	6
第 四	18	4	31.4	587	22	276	311	6	186	4	6	190	9	6	211	9
第 五	14	3	33.3	481	15	224	257	5	176	4	5	157	5	4	148	6
塩 田	18	3	32.5	607	22	312	295	6	195	9	6	190	5	6	222	8
第 六	15	1	30.7	467	7	243	224	5	150	2	5	153	2	5	164	3
丸 子	8	3	30.3	257	15	132	125	3	87	6	3	99	7	2	71	2
丸 子 北	10	3	30.0	316	16	172	144	3	103	7	4	114	7	3	99	2
菅 平	3	-	7.7	23	-	10	13	1	5	-	1	12	-	1	6	-
真 田	9	3	26.6	259	20	140	119	3	86	8	3	95	7	3	78	5
依 田 窪 南 部	8	3	25.9	224	17	123	101	3	78	3	2	72	7	3	74	7

資料：学校基本調査、各学校

## 65 中学校卒業者の状況

区分	卒業者総数	A 進学者(就職進学者を含む)						B 専修学校一般課程入学者・ (就職進学者を含む)	就職者(左記A、Bを除く)	無業者	死亡・不詳	(再掲) A、Bのうち 就職している者		卒業者のうち高等学校、高等 専門学校への入学志望者数				
		全日制	定時制	高校通信本科	高等専門学校	特別支援学校高等部	左記A					左記B	全日制	定時制	中等教育学校	高等専門学校	特別支援学校高等部	
																		人
平成25年 3月卒	男女計	820	749	26	19	13	8	-	1	4	-	-	-	754	26	-	13	8
		766	702	30	15	2	6	4	1	6	-	-	-	712	30	-	2	6
	構成比	1,586	1,451	56	34	15	14	4	2	10	-	-	-	1,466	56	-	15	14
平成26年 3月卒	男女計	796	709	34	28	7	6	-	2	10	-	-	-	716	37	-	7	6
		782	715	36	16	1	7	1	1	5	-	-	-	718	36	-	1	7
	構成比	1,578	1,424	70	44	8	13	1	3	15	-	-	-	1,434	73	-	8	13
平成27年 3月卒	男女計	809	700	53	28	6	10	-	4	8	-	-	-	707	59	-	6	10
		777	696	50	14	3	5	-	-	9	-	-	-	699	51	-	3	5
	構成比	1,586	1,396	103	42	9	15	-	4	17	-	-	-	1,406	110	-	9	15
平成28年 3月卒	男女計	783	687	51	12	11	9	1	4	8	-	-	-	689	54	-	11	9
		705	661	21	13	-	7	-	-	3	-	-	-	662	21	-	-	7
	構成比	1,488	1,348	72	25	11	16	1	4	11	-	-	-	1,351	75	-	11	16
平成29年 3月卒	男女計	787	683	50	25	4	11	2	2	10	-	-	-	687	51	-	4	11
		776	694	49	19	3	5	1	1	4	-	-	-	694	49	-	3	5
	構成比	1,563	1,377	99	44	7	16	3	3	14	-	-	-	1,381	100	-	7	16

(注) 就職進学者、就職入学者を含む。  
資料：学校基本調査

6 教育・文化

66 幼稚園の状況

各年5月1日現在

年 度	園 数	職員数(本務者)		園 児 数			年 齢 別 内 訳		
		教員	職員	総数	男	女	3歳児	4歳児	5歳児
	園	人	人	人	人	人	人	人	人
平成25年度	14	103	20	1,227	616	611	409	378	440
平成26年度	14	105	18	1,168	576	592	379	413	376
平成27年度	14	102	18	1,171	611	560	378	382	411
平成28年度	14	103	21	1,143	601	542	374	381	388
平成29年度	14	107	19	1,139	605	534	377	380	382

平成29年度内訳

園 名	職員数(本務者)		園 児 数			年 齢 別 内 訳		
	教員	職員	総数	男	女	3歳児	4歳児	5歳児
	人	人	人	人	人	人	人	人
梅花幼稚園	7	1	31	18	13	8	13	10
たちばな幼稚園	5	1	34	13	21	10	11	13
聖マリア幼稚園	4	-	37	20	17	18	8	11
上田幼稚園	12	2	169	86	83	47	61	61
ふじ学園大屋幼稚園	6	2	87	46	41	28	22	37
上田南幼稚園	13	2	212	111	101	78	74	60
上田女子短期大学附属幼稚園	9	1	153	83	70	49	52	52
日向幼稚園	15	2	118	55	63	38	41	39
上田北幼稚園	10	1	123	73	50	40	42	41
おひさまクラブ幼稚園	4	-	31	17	14	8	16	7
わかくさ幼稚園	8	-	57	41	16	21	15	21
ちぐさ幼稚園	7	-	30	16	14	7	11	12
西望幼稚園	2	3	14	6	8	5	5	4
いずみ幼稚園	5	4	43	20	23	20	9	14

資料：学校基本調査、各園

67 高等学校の概況

各年5月1日現在

年 度	職員数(本務者)		生 徒 数			前 年 度 卒 業 者		
	教員	職員	総数	男	女	総数	男	女
	人	人	人	人	人	人	人	人
平成25年度	415	78	6,735	3,570	3,165	2,225	1,148	1,077
平成26年度	419	70	6,724	3,546	3,178	2,287	1,178	1,109
平成27年度	452	65	6,873	3,648	3,225	2,268	1,168	1,100
平成28年度	401	86	6,823	3,541	3,282	2,213	1,195	1,018
平成29年度	434	135	6,723	3,518	3,205	2,295	1,190	1,105

平成29年度内訳

学 校 名	職員数(本務者)		生 徒 数			前 年 度 卒 業 者		
	教員	職員	総数	男	女	総数	男	女
	人	人	人	人	人	人	人	人
上田高校(全日)	62	9	968	483	485	318	183	135
上田高校(定時)	11	1	104	62	42	17	12	5
上田染谷丘高校	57	8	925	380	545	318	128	190
上田東高校	53	8	924	421	503	319	136	183
上田千曲高校(全日)	73	9	829	509	320	270	160	110
上田千曲高校(定時)	9	-	27	26	1	8	7	1
上田西高校	56	9	991	585	406	311	185	126
丸子修学館高校	63	80	748	377	371	255	119	136
さくら国際高校(通信)	50	11	1,207	675	532	479	260	219

資料：各学校

## 68 高等学校卒業者の状況

区分	卒業者総数	A (就職進学者を含む) 大学等進学者	B (就職進学者を含む) 専修学校専門課程	C (就職進学者を含む) 専修学校一般課程等入学者	D (就職進学者を含む) 公共職業能力開発施設等入学者	就職者 (左記A B C Dを除く)	一時的な仕事についてた者	左記以外の者	死亡・不詳	(再掲) ABCDのうち 就職している者				への大学(学部)・短期大学(本科) 入学志願者	
										左記A	左記B	左記C	左記D		
平成25年 3月卒	男女計	962	419	190	121	23	131	-	78	-	-	-	-	-	592
		916	527	195	57	2	78	-	57	-	-	5	-	-	619
	構成比	1,878	946	385	178	25	209	-	135	-	-	5	-	-	1,211
		%	%	%	%	%	%	%	%	%	%	%	%	%	%
		100.0	50.4	20.5	9.5	1.3	11.1	-	7.2	-	-	-	-	-	64.5
平成26年 3月卒	男女計	950	442	163	163	-	169	1	12	-	-	-	-	-	544
		835	527	186	24	-	72	-	26	-	-	-	-	-	560
	構成比	1,785	969	349	187	-	241	1	38	-	-	-	-	-	1,104
		%	%	%	%	%	%	%	%	%	%	%	%	%	%
		100.0	54.3	19.6	10.5	-	13.5	0.1	2.1	-	-	-	-	-	61.8
平成27年 3月卒	男女計	913	426	130	140	2	134	6	75	-	-	-	-	-	584
		900	508	181	99	-	89	2	21	-	-	-	-	-	577
	構成比	1,813	934	311	239	2	223	8	96	-	-	-	-	-	1,161
		%	%	%	%	%	%	%	%	%	%	%	%	%	%
		100.0	51.5	17.2	13.2	0.1	12.3	0.4	5.3	-	-	-	-	-	64.0
平成28年 3月卒	男女計	939	446	185	119	5	151	2	31	-	-	-	-	-	577
		838	464	236	37	-	74	3	24	-	-	1	-	-	537
	構成比	1,777	910	421	156	5	225	5	55	-	-	1	-	-	1,114
		%	%	%	%	%	%	%	%	%	%	%	%	%	%
		100.0	51.2	23.7	8.8	0.3	12.7	0.3	3.1	-	-	0.1	-	-	62.7
平成29年 3月卒	男女計	930	436	153	109	29	165	5	33	-	-	-	-	-	559
		886	501	210	50	6	96	6	17	-	-	-	-	-	568
	構成比	1,816	937	363	159	35	261	11	50	-	-	-	-	-	1,127
		%	%	%	%	%	%	%	%	%	%	%	%	%	%
		100.0	51.6	20.0	8.8	1.9	14.4	0.6	2.8	-	-	-	-	-	62.1

(注) 通信制高校は含まず。

資料：学校基本調査

6 教育・文化

69 高等学校の産業別就職者の状況

区 分	総数	県 内						県 外				
		計	うち市内就職者	第一次産業	第二次産業	第三次産業	左記以外	計	第一次産業	第二次産業	第三次産業	左記以外
平成25年3月卒	214	202	129	3	118	79	2	12	-	2	10	-
平成26年3月卒	241	222	132	1	135	86	-	19	1	5	13	-
平成27年3月卒	223	211	135	1	130	80	-	12	-	2	10	-
平成28年3月卒	228	204	171	-	143	61	-	24	-	6	18	-
平成29年3月卒	261	229	129	6	155	68	-	32	-	8	24	-

(注) 通信制高校は含まず。

資料：学校基本調査

70 高等学校の産業大分類別県内就職者の状況

区 分	総数	農業・林業	漁業	鉱業・採石業・砂利採取業	建設業	製造業	電気・ガス・熱供給・水道業	情報通信業	運輸業・郵便業	卸売業・小売業	金融業・保険業	不動産業・物品賃貸業	学術研究・専門・技術サービス業	宿泊業・飲食サービス業	生活関連サービス業・娯楽業	教育・学習支援業	医療・福祉	複合サービス事業	サービス業	公務
平成25年3月卒	202	3	-	-	12	106	4	1	6	14	-	-	-	9	9	-	26	2	4	4
平成26年3月卒	222	1	-	-	19	116	13	-	5	15	-	-	1	15	5	-	17	3	8	4
平成27年3月卒	211	1	-	-	23	107	5	-	8	17	-	-	-	9	16	-	18	2	4	1
平成28年3月卒	204	-	-	-	25	118	4	-	3	13	-	-	2	8	3	1	18	1	4	4
平成29年3月卒	229	6	-	-	23	132	4	2	8	14	-	-	-	8	8	-	11	1	5	7

(注) 通信制高校は含まず。

資料：学校基本調査



## 71 小中学校児童、生徒の体位の概況（平均）

## 小学校児童

各年4月30日現在 単位：身長 cm 体重 kg

年 度	区 分	1 年		2 年		3 年		4 年		5 年		6 年	
		男	女	男	女	男	女	男	女	男	女	男	女
平成25年度	身長	116.4	115.7	123.2	121.1	128.2	127.2	133.3	133.1	139.0	140.0	145.0	146.5
	体重	21.3	20.6	24.1	23.2	26.9	26.2	30.4	29.4	34.3	33.8	38.8	39.0
平成26年度	身長	116.9	115.8	122.3	121.4	128.9	126.7	133.8	133.3	138.3	139.8	145.1	146.6
	体重	21.3	20.7	23.9	23.1	27.5	25.9	30.2	29.5	33.7	33.5	38.6	38.6
平成27年度	身長	116.6	115.3	122.3	121.2	127.9	127.4	133.8	133.1	139.0	140.1	144.8	146.3
	体重	21.2	20.5	23.8	23.1	27.1	26.1	30.5	29.5	33.9	33.8	37.8	38.1
平成28年度	身長	116.5	115.8	122.5	121.3	128.1	127.0	133.3	133.5	139.3	140.0	145.4	146.8
	体重	21.2	20.8	23.8	23.1	27.1	26.0	30.5	29.6	34.2	33.9	38.5	38.8
平成29年度	身長	116.7	115.4	122.4	121.3	128.0	126.8	133.4	132.9	138.6	140.3	145.3	146.6
	体重	21.2	20.6	24.0	23.2	26.9	25.9	30.6	29.4	34.2	34.0	38.4	38.8

## 中学校生徒

各年4月30日現在 単位：身長 cm 体重 kg

年 度	区 分	1 年		2 年		3 年	
		男	女	男	女	男	女
平成25年度	身長	153.3	151.1	159.5	154.6	164.8	156.0
	体重	44.8	43.1	49.3	46.3	53.5	49.9
平成26年度	身長	152.1	151.9	159.8	154.2	164.9	156.3
	体重	44.8	44.2	49.5	46.7	54.4	49.5
平成27年度	身長	152.4	151.6	159.8	154.7	164.9	156.2
	体重	44.1	43.3	49.4	47.6	54.1	49.9
平成28年度	身長	152.3	151.7	159.9	154.8	165.2	156.3
	体重	43.8	43.3	49.3	46.9	54.5	50.4
平成29年度	身長	153.0	152.0	159.6	154.6	165.0	156.3
	体重	44.2	44.0	48.6	46.5	53.9	49.6

資料：学校教育課

## 72 学校給食の状況

## ○小学校

## 第二学校給食センター(上田地域)

年 度	給食数	給食 日数	1日の給食費	
			低学年	高学年
	人	日	円	円
平成25年度	6,425	205	250	270
平成26年度	6,282	205	250	270
平成27年度	6,192	205	263	283
平成28年度	6,113	204	263	283
平成29年度	6,053	203	263	283

(注) 上田地域14校の合計給食数、平均給食日数

## 丸子学校給食センター(丸子地域)

年 度	給食数	給食 日数	1日の給食費	
			低学年	高学年
	人	日	円	円
平成25年度	1,270	205	250	270
平成26年度	1,236	205	250	270
平成27年度	1,227	204	263	283
平成28年度	1,160	204	263	283
平成29年度	1,138	202	263	283

(注) 丸子地域4校の合計給食数、平均給食日数

## 自校給食(上田地域)

年 度	給食数	給食 日数	1日の給食費	
			低学年	高学年
	人	日	円	円
平成25年度	1,012	203	250	270
平成26年度	991	203	250	270
平成27年度	929	203	263	283
平成28年度	919	202	263	283
平成29年度	893	203	263	283

(注) 川辺、東塩田小学校の合計給食数、平均給食日数

## 自校給食(真田地域)

年 度	給食数	給食 日数	1日の給食費	
			低学年	高学年
	人	日	円	円
平成25年度	625	205	243	263
平成26年度	631	206	243	263
平成27年度	621	202	256	276
平成28年度	596	203	256	276
平成29年度	577	203	256	276

(注) 真田地域4校の合計給食数、平均給食日数

## 6 教育・文化

### 学校給食の状況 ー続きー

#### 自校給食(武石地域)

年 度	給食数 人	給食 日数 日	1日の給食費 円	
			低学年	高学年
平成25年度	212	204	250	270
平成26年度	207	204	250	270
平成27年度	205	204	263	283
平成28年度	184	204	263	283
平成29年度	180	203	263	283

(注) 武石小学校の数値

#### ○中学校

#### 第一学校給食センター(上田地域)

年 度	給食数 人	給食 日数 日	1日の 給食費 円
平成26年度	3,752	201	308
平成27年度	3,750	198	322
平成28年度	3,728	199	322
平成29年度	3,651	198	322

(注) 上田地域7校の合計給食数、平均給食日数

#### 丸子学校給食センター(丸子地域)

年 度	給食数 人	給食 日数 日	1日の 給食費 円
平成26年度	700	202	302
平成27年度	617	198	316
平成28年度	639	200	316
平成29年度	628	200	316

(注) 丸子地域2校の合計給食数、平均給食日数

#### 自校給食(真田地域)

年 度	給食数 人	給食 日数 日	1日の 給食費 円
平成26年度	327	202	304
平成27年度	313	195	318
平成28年度	322	202	318
平成29年度	322	201	318

(注) 真田地域2校の合計給食数、平均給食日数

資料：学校教育課

## 73 博物館の利用状況

年 度	入 館 者 数						特 別 展 示 会		講 座		史 跡 見 学 会	
	総数	有 料				無 料 入 館 者	回 数	観 覧 者	回 数	参 加 者	回 数	参 加 者
		入 館 者	一 般	小 中 学 生	団 体							
平成25年度	120,887	74,451	62,214	9,978	2,259	46,436	4	32,041	16	618	4	130
平成26年度	144,723	88,751	74,528	11,029	3,194	55,972	2	23,140	16	578	4	114
平成27年度	271,980	164,872	142,598	15,234	7,040	107,108	3	64,520	1	32	4	97
平成28年度	615,911	400,549	342,520	39,952	18,077	215,362	4	290,055	9	324	4	142
平成29年度	267,384	166,517	143,223	17,882	5,412	100,867	4	107,306	9	312	4	142

資料：上田市立博物館

## 74 山本鼎記念館の利用状況

年 度	入 館 者 数						特 別 展 示 会		美 術 講 座		美 術 教 室	
	総数	有 料				無 料 入 館 者	回 数	観 覧 者	回 数	参 加 者	回 数	参 加 者
		入 館 者	一 般	小 中 学 生	団 体							
人	人	人	人	人	人	回	人	回	人	回	人	
平成22年度	39,535	1,985	1,770	94	121	37,550	10	14,097	10	99	80	896
平成23年度	37,573	1,687	1,469	81	137	35,886	8	16,508	13	317	80	1,104
平成24年度	36,253	1,683	1,461	66	156	34,570	6	10,587	12	287	80	1,360
平成25年度	28,351	1,584	1,447	64	73	26,767	6	7,166	9	180	80	1,136
平成26年度	14,566	774	655	40	79	13,792	-	-	18	111	40	400

(注) 山本鼎記念館は、平成26年9月30日で閉館(上田市立美術館に統合)。

資料：山本鼎記念館

## 75 信濃国分寺資料館の利用状況

年 度	入 館 者 数						特 別 展 示 会		講 座		教 室・ 見 学 会 等	
	総数	有 料				無 料 入 館 者	回 数	観 覧 者	回 数	参 加 者	回 数	参 加 者
		入 館 者	一 般	小 中 学 生	団 体							
人	人	人	人	人	人	回	人	回	人	回	人	
平成25年度	7,163	3,283	2,722	170	391	3,880	3	4,163	22	605	23	1,129
平成26年度	5,200	2,180	1,619	77	484	3,020	3	2,528	23	677	27	1,134
平成27年度	5,137	2,296	1,611	98	587	2,841	3	2,342	23	527	26	1,149
平成28年度	5,947	2,377	1,956	65	356	3,570	3	2,120	22	595	31	1,053
平成29年度	4,824	1,671	1,451	31	189	3,153	3	1,552	23	789	28	787

資料：信濃国分寺資料館

6 教育・文化

76 図書館の利用状況

各年度末日現在

年 度	蔵 書 冊 数							
	総数	上田図書館			上田情報 ライブラ リー	丸子図書館		真田 図書館
		図書館	移動 図書館	上田 創造館 分室		図書館	移動 図書館	
平成25年度	冊 528,616	冊 274,493	冊 13,933	冊 30,802	冊 57,345	冊 93,248	冊 11,879	冊 46,916
平成26年度	536,025	274,855	13,929	29,897	58,489	96,105	12,560	50,190
平成27年度	548,263	278,198	14,141	29,004	58,870	100,695	12,942	54,413
平成28年度	566,633	284,633	14,717	30,969	61,463	103,698	13,196	57,957
平成29年度	549,394	256,862	15,331	29,216	64,587	107,100	13,679	62,619

年 度	貸 出 冊 数							
	総数	上田図書館			上田情報 ライブラ リー	丸子図書館		真田 図書館
		図書館	移動 図書館	上田 創造館 分室		図書館	移動 図書館	
平成25年度	冊 698,806	冊 279,167	冊 15,432	冊 75,448	冊 99,199	冊 151,895	冊 20,949	冊 56,716
平成26年度	685,654	269,442	14,699	71,696	97,915	154,432	21,298	56,172
平成27年度	692,824	272,942	14,247	71,842	92,655	160,383	22,419	58,336
平成28年度	662,376	250,308	9,872	73,505	86,592	161,764	23,047	57,288
平成29年度	668,275	253,659	10,481	73,883	81,864	165,893	22,580	59,915

年 度	利 用 登 録 者 数			
	総数	上田図書 館及び上 田情報ラ イブラリー	丸子 図書館	真田 図書館
平成25年度	人 83,368	人 65,587	人 12,846	人 4,935
平成26年度	85,710	67,252	13,358	5,100
平成27年度	47,408	35,144	8,712	3,552
平成28年度	50,051	37,096	9,237	3,718
平成29年度	29,543	21,296	5,946	2,301

資料：各図書館

## 77 市民会館、サントミュージーゼの利用状況

## ○市民会館の利用状況

年 度	総 数		ホ ー ル		第 1 会 議 室		第 2 会 議 室		2 階 大 会 議 室	
	利用数	利用者数	利用数	利用者数	利用数	利用者数	利用数	利用者数	利用数	利用者数
	件	人	件	人	件	人	件	人	件	人
平成23年度	1,638	103,363	174	79,512	357	2,627	318	4,160	317	12,883
平成24年度	1,047	92,287	174	72,777	227	2,387	172	3,253	205	10,691
平成25年度	1,455	86,394	159	68,071	394	1,794	237	2,947	280	10,583
平成26年度	695	54,478	121	45,967	173	865	163	1,923	129	4,782

年 度	和 室		2階第3会議室	
	利用数	利用者数	利用数	利用者数
	件	人	件	人
平成23年度	220	2,499	252	1,682
平成24年度	129	1,822	140	1,297
平成25年度	205	1,756	180	1,243
平成26年度	58	543	51	398

(注) 市民会館は、平成26年12月26日に閉館。

資料：市民会館

## ○サントミュージーゼの利用状況

## 上田市交流文化芸術センター

年 度	大 ホ ー ル		小 ホ ー ル		大 スタ ジ オ		中 スタ ジ オ		スタ ジ オ 1	
	利用数	利用者数	利用数	利用者数	利用数	利用者数	利用数	利用者数	利用数	利用者数
	件	人	件	人	件	人	件	人	件	人
平成27年度	201	112,917	194	25,111	133	8,462	362	3,513	460	1,967
平成28年度	211	122,001	205	26,000	178	7,506	462	4,611	597	2,630
平成29年度	210	120,765	195	26,219	182	9,510	376	3,955	679	2,612

年 度	スタ ジ オ 2		スタ ジ オ 3		スタ ジ オ 4		多 目 的 ル ー ム		第 1 会 議 室	
	利用数	利用者数	利用数	利用者数	利用数	利用者数	利用数	利用者数	利用数	利用者数
	件	人	件	人	件	人	件	人	件	人
平成27年度	325	1,063	439	1,487	329	1,121	293	14,964	410	4,270
平成28年度	569	1,783	695	2,061	660	1,997	280	17,610	424	5,521
平成29年度	578	2,013	744	2,228	639	2,194	281	21,623	414	5,217

年 度	和 室	
	利用数	利用者数
	件	人
平成27年度	148	1,333
平成28年度	207	1,979
平成29年度	265	2,021

## 上田市立美術館

年 度	展 覧 会		ワ ー ク シ ョ ッ プ 等		展 示 利 用 貸 出	
	回数	観覧者数	利用数	利用者数	利用数	利用者数
	回	人	件	人	件	人
平成27年度	18	82,951	19	6,128	55	24,503
平成28年度	17	45,060	39	6,636	99	26,834
平成29年度	12	84,786	40	5,276	148	24,631

(注) サントミュージーゼは、平成26年10月2日に開館。

利用者数は、利用申請時の見積り人数。

利用数、利用者数は、公演利用、練習利用等の合計。

資料：交流文化芸術センター、市立美術館

## 6 教育・文化

## 78 各スポーツ施設の状況

平成30年3月31日現在

施設名	規模（面積・保有施設等）	観覧収容人員	所在地
上田城跡公園体育館	全館3,717㎡ うち競技場1,604㎡ 剣道場522㎡ 柔道場468㎡	580	常磐城1-1-30
上田城跡公園体育館分室	131㎡ ボクシング場		二の丸1-32
上田城跡公園第2体育館	競技場850㎡ トレーニング室 ミーティング室 ランニングコース1周108m		常磐城1-1-30
上田城跡公園陸上競技場	26,772㎡ 第4種公認400mトラック		二の丸4-58
上田城跡公園野球場	19,467㎡ 両翼91.44m センター116.82m 夜間照明	10,000	二の丸4-14
上田城跡公園テニス東コート	5,965㎡ クレーコート6面 本部棟100㎡2階建		二の丸3-14
上田城跡公園テニス西コート	4,500㎡ クレーコート6面(夜間照明6面) 本部棟84㎡平屋建		常磐城1-1-30
上田城跡公園相撲場	272㎡ 本部席あり 4本柱屋根付		二の丸4-58
上田城跡公園弓道場	1,550㎡(鉄骨造平屋建348.5㎡) 10の射場		常磐城1-1-30
材木町ちびっこプール	735㎡ 水深0.3m		材木町1-14-1
城下ちびっこプール	813㎡ 水深0.35m		御所190-8
染屋台多目的グラウンド	敷地18,695㎡ 夜間照明 ランニングコース 多目的グラウンド1面		古里2033-1
塩尻グラウンド	9,341㎡ 多目的グラウンド1面		下塩尻1040-4
諏訪形グラウンド	19,250㎡ 多目的グラウンド2面		諏訪形74
千曲川市民緑地グラウンド	98,000㎡ 芝グラウンド1面、多目的グラウンド4面 マレットゴルフ場2コース		国分2034
古舟グラウンド	44,200㎡ 野球3面 マレットゴルフ場1コース		中之条950
仁古田新池マレットゴルフ場	1コース		仁古田908-1
塩田の郷マレットゴルフ場	3コース54ホール 管理棟木造平屋建250㎡ 駐車場約100台		前山2400-1
自然運動公園	敷地187,445㎡ 駐車場270台 流水プール(1周221.4m×幅8m×深0.9m) 徒渉プール水深0.6m 幼児プール水深0.35m スライダープール2連 50m公認プール9コース (最深1.5m) アーチェリー場2,752㎡ 6コース(18m・30m・50m・60m・70m・90m) 多目的グラウンド(夜間照明)10,670㎡ こども広場2,400㎡ 遊歩道2,380m マレットゴルフ場1コース		下之郷乙935
	総合体育館	738	下之郷乙935
	室内多目的運動場		下之郷815
別所公園	敷地108,000㎡ 駐車場40台 多目的広場3,850㎡ 自由広場2,000㎡ テニスコート3,800㎡(クレー4面・全天候2面)		別所温泉2185
市民の森公園	公園敷地54,979㎡ 駐車場150台		芳田3780-5
	わしば山荘(鉄筋2階建宿泊施設1,020.3㎡ 宿泊収容人数150人)		芳田3780-4
	テニスコート2,800㎡(ハード4面) 多目的グラウンド12,000㎡		芳田3780-85
	スケート場スピードリンク1周240m幅10m・(夏期ゴーカート)大衆リンク(30m×60m)		芳田3780-85
	ちびっこ広場9,500㎡ バンガロー5棟25人収容 キャンプ場180人収容 マレットゴルフ場1コース9ホール		芳田3780-4
	市民の森馬術場 屋外馬術場50m×70m 屋内馬術場20m×40m等		芳田3780-73
体育館	競技場936㎡		芳田3780-95
アクアプラザ上田	総面積27,794㎡ 駐車場約200台 25mプール(5コース可動床) 溪流下りプール(全長55m) スライダープール2本(60m・38m) 造波プール 小川プール クアコーナー(ジャグジー浴・サウナ) 健康浴室 健康づくり室 親水公園5,200㎡		上塩尻623
上田古戦場公園	公園敷地110,000㎡		下之条354-1
	テニスコート		築地537
	室内多目的運動場		築地537
	多目的グラウンド		下之条320
県営上田野球場	54,860㎡ 両翼95m センター120m 夜間照明	18,000	下之条354-1
川西社会体育館	競技場858㎡		小泉976-1
上野が丘社会体育館	競技場758㎡		上野303-1
学校開放(体育館)	市内小中学校36校		市内
学校開放(校庭)	市内小中学校25校(内夜間照明利用14校)		市内

## 各スポーツ施設の状況 ー続きー

平成30年3月31日現在

施設名	規模（面積・保有施設等）	観覧収容人員	所在地
丸子総合グラウンド	敷地17,600㎡ 照明		御嶽堂1-1
丸子北部グラウンド	敷地6,400㎡		生田3526-1
東内グラウンド	敷地3,100㎡ 運動広場		東内2496
大石グラウンド	敷地8,736㎡		塩川2789
丸子総合体育館	競技場1,864㎡ 照明	390	御嶽堂1-1
丸子北部体育館	競技場786.24㎡ 照明		生田3559-1
丸子弓道場	競技場263㎡ 照明 6人立		上丸子1910-1
長瀬屋内ゲートボール場	競技場435㎡ 照明 ゲートボール1面		長瀬2467-1
東内屋内ゲートボール場	競技場928.84㎡ 照明 ゲートボール2面		東内2498-3
丸子ゲートボール場	競技場2,128㎡ ゲートボール4面		東内365
依田窪プール	50m準公認競泳プール 流水プール スライダープール ちびっこプール		腰越418-3
丸子柔道場	競技場117.69㎡ 照明 1面		生田3560-3
天下山マレットゴルフ場	3コース 27ホール		塩川4166-1
丸子テニスコート	敷地5,600㎡ 照明 砂入り人工芝8面		御嶽堂1-1
丸子相撲場	敷地62.41㎡ 土俵(屋根付)		御嶽堂1-1
大塩体育館	競技場930㎡		西内272-1
真田体育館	競技場1,200㎡ 照明 柔道場225㎡	230	真田町長7193-1
真田運動公園グラウンド	敷地12,400㎡ 照明		真田町長7220-1
真田運動公園テニスコート	敷地1,868㎡ 照明 砂入り人工芝3面		真田町長7220-1
真田運動公園屋内ゲートボール場	競技場527㎡ 照明 ゲートボール1面		真田町長7220-1
洗馬川公園グラウンド	敷地8,497㎡		真田町傍陽4430-1
ふれあいさなだ館	建築面積2,861㎡ 25m温泉プール 男女大浴場等		真田町長7369-1
菅平高原ジャンプ台	敷地8,555㎡ ミディアムヒル スモールヒル		菅平高原1223-1529
武石総合グラウンド	敷地14,800㎡ 照明		上武石476-9
武石体育館	競技場1,012㎡ 照明	200	上武石2
築地原トレーニングセンター	敷地403㎡ 照明		武石上本入1710-1
武石屋内ゲートボール場	競技場543㎡ 照明 ゲートボール1面		上武石476-24
武石ゲートボール場	競技場2,879㎡ 照明 ゲートボール4面		上武石476-9
武石テニスコート	敷地3,100㎡ 照明 砂入り人工芝2面 クレー3面		上武石476-9
武石森林公園マレットゴルフ場	敷地45,100㎡ 27ホール バー108 総延長1,350m		下武石1899

資料：スポーツ推進課

6 教育・文化

79 スポーツ施設の利用状況

施設名	利用者数				
	平成25年度	平成26年度	平成27年度	平成28年度	平成29年度
	人	人	人	人	人
総数	1,264,056	1,201,278	1,250,887	1,260,700	1,253,049
上田城跡公園管理事務所管内合計	197,372	201,423	203,518	177,036	178,389
上田城跡公園体育館	61,751	59,526	57,764	55,692	56,720
上田城跡公園第二体育館	21,536	24,749	27,508	25,820	24,892
上田城跡公園野球場	8,573	8,461	11,892	8,966	7,352
染屋台グラウンド	6,795	10,704	10,760	8,064	6,473
上田城跡公園東・西テニスコート	12,291	14,452	15,677	12,588	14,465
上田城跡公園陸上競技場	8,119	9,337	15,758	11,357	14,719
上田城跡公園弓道場	9,899	8,533	7,576	8,670	8,330
上田城跡公園相撲場	450	470	300	442	472
上田城跡公園多目的広場	1,930	1,834	428	-	-
上田城跡公園プール	8,449	6,559	-	-	-
ちびっこプール	7,858	7,287	7,104	5,324	4,385
河川敷グラウンド	49,721	49,511	48,751	40,113	40,581
自然運動公園合計	86,743	78,105	89,067	90,934	89,659
総合体育館	30,852	34,196	36,715	32,238	31,402
プール	25,570	15,469	23,792	25,662	23,070
アーチェリー場	5,606	5,754	4,784	5,869	7,143
マレットゴルフ場	368	577	430	308	237
多目的グラウンド	6,171	4,764	3,092	4,307	2,057
室内多目的運動場	16,715	14,979	18,716	20,646	23,799
別所公園テニスコート	1,461	2,366	1,538	1,904	1,951
上田古戦場公園合計	97,343	80,873	98,751	94,715	96,457
県営野球場	51,734	36,728	55,253	49,666	53,309
多目的運動場	14,481	14,364	13,211	13,968	13,360
テニスコート	18,904	22,042	22,182	23,311	21,752
室内多目的運動場	12,224	7,739	8,105	7,770	8,036
アクアプラザ上田	142,356	154,217	161,827	164,752	161,360
塩田の郷マレットゴルフ場	34,595	32,965	27,502	25,999	25,368
川西社会体育館	16,238	15,950	17,946	20,576	19,094
上野が丘社会体育館	11,311	12,377	15,305	15,104	16,773
学校開放体育館	149,607	116,457	138,991	142,511	154,508
学校開放グラウンド	34,180	37,965	23,222	18,900	17,681
丸子地域合計	188,410	164,669	159,697	182,699	185,437
丸子総合体育館	36,933	36,650	33,754	35,028	35,272
柔剣道場	8,806	7,330	4,861	9,108	7,830
丸子総合グラウンド	22,051	21,087	19,016	24,388	23,410
丸子北部グラウンド	3,059	6,774	2,050	4,806	8,669
大石グラウンド	4,900	4,000	3,500	1,200	1,120
丸子弓道場	2,146	2,146	1,388	2,192	2,381
丸子テニスコート	21,203	16,292	20,421	25,754	25,152
丸子相撲場	-	-	-	-	-
柔道場	2,988	3,241	3,505	3,703	4,532
丸子ゲートボール場	205	239	155	514	466
東内室内ゲートボール場	1,836	1,831	1,482	1,800	1,519
長瀬室内ゲートボール場	716	837	775	803	748
北部体育館	11,807	10,550	10,672	10,885	13,428
大塩体育館	2,250	1,560	1,668	1,748	1,711
依田窪プール	15,161	10,247	13,580	15,115	12,682
天下山マレットゴルフ場	21,368	18,016	18,857	19,040	17,754
学校開放体育館	28,433	17,364	18,589	21,416	22,958
学校開放校庭	4,548	6,505	5,424	5,199	5,805

※上田城跡公園プールは、平成26年度をもって閉鎖。



## スポーツ施設の利用状況 ー続きー

施設名	利用者数				
	平成25年度	平成26年度	平成27年度	平成28年度	平成29年度
真田地域合計	270,220	272,381	279,391	293,202	274,087
真田体育館	33,595	38,286	38,538	38,406	33,632
真田運動公園グラウンド	20,000	20,751	22,552	21,545	19,884
真田運動公園テニスコート	21,201	19,998	21,885	22,478	18,774
真田運動公園屋内ゲートボール場	2,079	2,033	2,098	1,610	1,268
洗馬川公園グラウンド	6,578	6,924	7,364	5,287	9,115
ふれあいさなだ館	168,157	172,694	173,431	193,975	176,961
菅平高原ジャンプ台	284	205	121	111	211
学校開放体育館	10,808	9,630	8,870	6,731	12,006
学校開放校庭	7,518	1,860	4,532	3,059	2,236
武石地域合計	35,681	33,896	35,670	34,272	34,236
武石体育館	9,848	9,893	10,707	9,915	9,557
総合グラウンド	7,602	6,262	6,785	6,327	5,279
築地原トレーニングセンター	1,326	953	819	714	411
武石室内ゲートボール場	3,247	3,070	2,783	2,741	2,489
武石テニスコート	2,582	2,638	2,470	2,463	2,940
森林公園マレットゴルフ場	9,539	10,120	10,257	9,340	9,691
学校開放体育館	367	524	934	1,386	1,709
学校開放校庭	1,170	436	915	1,386	2,160

資料：スポーツ推進課

## 80 市民の森公園施設の利用状況

施設名	利用者数				
	平成25年度	平成26年度	平成27年度	平成28年度	平成29年度
総数	57,008	57,664	56,125	55,295	53,795
スケート場	17,834	16,709	16,548	15,206	16,074
スケート場(ゴーカート)	17,708	15,591	19,718	19,587	18,122
わしば山荘	4,306	5,184	3,390	3,499	3,173
バンガロー	318	396	207	312	240
キャンプ場	559	1,167	732	689	373
バーベキュー	7,698	6,705	6,040	6,091	5,795
体育館	4,729	6,293	5,466	4,818	5,690
テニス場	666	949	1,054	894	746
多目的グラウンド	3,190	4,670	2,970	4,199	3,582

資料：スポーツ推進課

6 教育・文化

81 公民館活動の状況

年 度	総数		成人(女性)教育		青少年(家庭)教育		高齢者教育		人権同和教育	
	回数	参加者数	回数	参加者数	回数	参加者数	回数	参加者数	回数	参加者数
	回	人	回	人	回	人	回	人	回	人
平成25年度	2,121	90,208	603	14,113	831	34,475	197	8,659	317	10,418
平成26年度	2,380	100,920	612	14,701	1,030	38,647	201	8,948	343	10,302
平成27年度	2,373	101,005	596	15,024	1,091	36,380	196	8,529	315	10,079
平成28年度	2,435	104,131	570	13,316	1,165	33,179	198	7,271	303	10,244
平成29年度	2,347	85,083	548	15,554	1,130	27,345	173	5,439	297	10,412

年 度	社会体育		文化芸術		分館育成・その他	
	回数	参加者数	回数	参加者数	回数	参加者数
	回	人	回	人	回	人
平成25年度	52	5,257	36	13,641	85	3,645
平成26年度	63	10,550	47	13,346	84	4,426
平成27年度	45	10,272	43	16,841	87	3,880
平成28年度	48	10,133	59	25,622	92	4,366
平成29年度	63	6,655	33	15,445	103	4,233

(注) 市立9公民館の主催事業合計。

資料：各公民館

82 公民館の利用状況

年 度	総 数		主 催		無 料 利 用		有 料 利 用	
	回数	利用者数	回数	利用者数	回数	利用者数	回数	利用者数
	回	人	回	人	回	人	回	人
平成25年度	25,551	415,853	2,072	59,039	22,760	341,647	719	15,167
平成26年度	24,995	398,240	2,093	60,732	22,097	314,002	805	23,506
平成27年度	26,093	395,402	2,393	57,899	22,893	322,475	807	15,028
平成28年度	25,276	389,145	2,317	64,598	22,160	304,898	799	19,649
平成29年度	26,095	370,215	2,534	53,261	22,619	300,964	942	15,990

資料：各公民館

83 上田文化会館（ホール）の利用状況

年 度	年 間 開館日数	主 催 事 業		貸 館 事 業		利 用 団 体 数
		回数	入場者数	回数	入場者数	
	日	回	人	回	人	団体
平成25年度	359	107	3,840	1,844	51,784	1,951
平成26年度	359	140	10,419	1,661	42,545	1,801
平成27年度	360	200	10,668	1,816	32,755	1,601
平成28年度	359	224	12,368	1,721	37,061	1,522
平成29年度	359	252	10,550	1,775	36,006	1,506

資料：文化会館

## 84 丸子文化会館の利用状況

平成29年度

施設名	利用可日数	利用日数	利用率	利用件数	利用者数
	日	日	%	件	人
合計	-	-	-	914	61,162
セレスホール	198	119	60.1	119	28,944
小ホール	260	166	63.8	121	18,514
リハーサル室	293	154	52.6	165	2,344
大会議室	293	146	49.8	165	5,524
中会議室	293	106	36.2	111	1,631
小会議室	293	62	21.2	72	834
展示室	293	37	12.6	25	2,090
和室	293	123	42.0	136	1,281

資料：丸子文化会館

## 85 信州国際音楽村の利用状況

## 「ホールこだま」の利用状況

年度	総数		主催		貸		ホ		ー		ル			
			演奏会・その他		演奏会		発表会		講演会		その他		会議室	
	回数	人数	回数	人数	回数	人数	回数	人数	回数	人数	回数	人数	回数	人数
平成25年度	229	28,257	116	16,030	19	3,670	53	6,940	3	530	34	1,047	4	40
平成26年度	265	31,325	144	17,918	17	2,390	51	6,950	2	500	51	3,567	-	-
平成27年度	252	29,483	138	18,347	16	2,640	46	6,820	-	-	52	1,676	-	-
平成28年度	258	26,393	184	18,017	19	3,080	35	4,370	1	100	14	314	5	512
平成29年度	263	27,623	172	16,744	21	4,060	46	5,900	1	250	22	369	1	300

## 「生涯学習の里」の利用状況

年度	総数		研修棟		宿泊棟		ひびき	
	主催	その他	主催	その他	主催	その他	主催	その他
	人	人	人	人	人	人	人	人
平成25年度	4,368	20,293	2,598	17,125	280	2,402	1,490	766
平成26年度	3,010	13,014	1,536	10,831	216	1,571	1,258	612
平成27年度	6,467	14,242	4,000	11,609	326	1,965	2,141	668
平成28年度	6,699	20,544	4,214	17,412	355	1,897	2,130	1,235
平成29年度	9,916	25,692	6,723	21,289	293	2,018	2,900	2,385

資料：一般財団法人信州国際音楽村

## 86 郷土博物館の利用状況

年次	観覧者 実人数	一般 観覧者数	特 別 展			講演会ほか 回数
			回数	日数	観覧者数	
	人	人	回	日数	人	回
平成25年	953	953	1	28	237	-
平成26年	820	820	1	29	83	-
平成27年	613	613	1	51	173	-
平成28年	825	825	-	-	-	-
平成29年	590	590	-	-	-	-

資料：上田市立博物館

6 教育・文化

87 真田主要施設の利用状況

年 度	自 然 館	お 屋 敷 歴 史 館	サ ニ ア パ ー ク 菅 平			ふ れ あ い さ な だ 館	
			グ ラ ウ ン ド	陸 上 競 技 場	マ レ ッ ト ゴ ル フ 場	入 場 者	(う ち プ ー ル)
	人	人	回	人	人	人	人
平成25年度	1,568	25,353	415	27,423	1,480	168,157	50,189
平成26年度	1,483	31,935	381	28,879	1,316	172,694	50,434
平成27年度	1,508	67,318	477	28,782	1,305	173,431	50,284
平成28年度	1,177	134,103	446	29,528	1,404	193,975	51,781
平成29年度	804	29,980	373	28,440	1,404	176,961	49,917

(注) ふれあいさなだ館は温泉、プール共通券のためプール人数は参考。

サニアパーク菅平グラウンドの数値は利用回数。

資料：真田産業観光課、真田地域教育事務所

88 国・県・市指定文化財種類別一覧表

平成30年3月31日現在

種 類	総 数	有 形 文 化 財							無 形 文 化 財	民 俗 文 化 財		記 念 物		
		建 造 物	絵 画	彫 刻	工 芸 品	書 跡	古 文 書	歴 史 ・ 考 古 資 料	芸 能	有 形	無 形	史 跡	名 勝	天 然 記 念 物
総 数	302	65	12	30	23	5	20	14	4	15	18	52	7	37
国 宝	1	1	-	-	-	-	-	-	-	-	-	-	-	-
国 指 定	20	6	-	4	1	-	1	1	-	1	-	3	-	3
国 重 美	3	-	1	-	-	2	-	-	-	-	-	-	-	-
国 登 録	10	10	-	-	-	-	-	-	-	-	-	-	-	-
国 選 択	3	-	-	-	-	-	-	-	-	-	3	-	-	-
県 指 定	28	10	2	4	3	-	-	2	-	-	-	4	-	3
県 選 択	1	-	-	-	-	-	-	-	-	-	1	-	-	-
市 指 定	236	38	9	22	19	3	19	11	4	14	14	45	7	31

資料：生涯学習・文化財課

## 89 上田市の文化財

## 国指定文化財

平成30年3月31日現在

No.	名 称	種 別	員 数	所 有 者	所 在 地	指定年月日
1	安楽寺八角三重塔	国宝建造物	1 基	安楽寺	上田市別所温泉	S27.03.29
2	国分寺三重塔	重要文化財建造物	1 基	国分寺	上田市国分	M40.08.28
3	前山寺三重塔	重要文化財建造物	1 基	前山寺	上田市前山	T11.04.13
4	法住寺虚空蔵堂	重要文化財建造物	1 棟	法住寺	上田市東内	T11.04.13
5	中禅寺薬師堂	重要文化財建造物	1 棟	中禅寺	上田市前山	S11.09.18
6	常楽寺多宝塔	重要文化財建造物	1 基	常楽寺	上田市別所温泉	S36.03.23
7	旧常田館製糸場施設	重要文化財建造物	7 棟	笠原工業株式会社	上田市常田	H24.12.28
8	木造惟仙和尚坐像	重要文化財彫刻	1 軀	安楽寺	上田市別所温泉	T12.03.28
9	木造恵仁和尚坐像	重要文化財彫刻	1 軀	安楽寺	上田市別所温泉	T12.03.28
10	薬師如来坐像	重要文化財彫刻	1 軀	中禅寺	上田市前山	T12.03.28
11	銅造菩薩立像	重要文化財彫刻	1 軀	長福寺	上田市下之郷	S15.10.14
12	小文地桐紋付韋胴服	重要文化財工芸	1 領	上田市	上田市立博物館	S51.06.05
13	紙本墨書生島足島神社文書	重要文化財古文書	94 点	上田市	上田市立博物館	H24.09.06
14	反射望遠鏡	重要文化財歴史資料	1 点	生島足島神社	上田市下之郷	S62.06.06
15	染屋焼コレクション	重要民俗文化財	66 点	上田市	上田市立博物館	S39.05.29
16	信濃国分寺跡	史跡	4,178 m <sup>2</sup>	上田市ほか	上田市国分	S09.11.19
		史跡(追加指定)	125,162 m <sup>2</sup>	上田市ほか	上田市国分	S43.03.19
17	上田城跡	史跡	111,586 m <sup>2</sup>	上田市ほか	上田市二の丸	S09.12.28
18	鳥羽山洞窟遺跡	史跡	1 件	深山・岡森・一本木諏訪神社	上田市腰越	S53.02.08
19	西内シダレグリ自生地	天然記念物	1 件	個人	上田市平井	T09.07.17
20	東内シダレエノキ	天然記念物	1 本	上田市ほか	上田市東内	T09.07.17
21	四阿山の的岩	天然記念物	1 件	上田市東御市真田共有財産組合	上田市真田町長	S15.02.10

## 重要美術品(国)

平成30年3月31日現在

No.	名 称	種 別	員 数	所 有 者	所 在 地	指定年月日
1	板絵着色三浦屋の図	絵画	1 面	常楽寺	上田市別所温泉	S16.07.23
2	大般若経六百帖箱	書跡	600 帖	常楽寺	上田市別所温泉	S08.07.25
3	紙本墨書徳川家康日課念仏	書跡	1 巻	常楽寺	上田市別所温泉	S09.05.18

## 登録文化財(国)

平成30年3月31日現在

No.	名 称	種 別	員 数	所 有 者	所 在 地	指定年月日
1	上田蚕種協業組合事務棟	建造物	1 棟	上田蚕種株式会社	上田市常田	H09.05.07
2	信州大学繊維学部講堂	建造物	1 棟	国立大学法人信州大学	上田市常田	H10.09.02
3	旧常田幼稚園舎	建造物	1 棟	上田カルディア会	上田市常田	H15.07.01
4	依水館主屋	建造物	1 棟	上田市	上田市上丸子	H15.12.01
5	花屋ホテル	建造物	19 棟	株式会社花屋ホテル	上田市別所温泉	H18.10.18
6	旧草間歯科医院	建造物	1 棟	個人	上田市常田	H19.07.31
7	飯島商店	建造物	3 棟	株式会社飯島商店	上田市中央	H19.10.02
8	信州大学繊維学部資料館(旧貯蔵庫)	建造物	1 棟	国立大学法人信州大学	上田市常田	H25.06.21
9	信州大学繊維学部守衛所(旧門衛詰所)	建造物	1 棟	国立大学法人信州大学	上田市常田	H25.06.21
10	筑波大学山岳科学センター菅平高原実験所大明神寮	建造物	1 棟	国立大学法人筑波大学	上田市菅平高原	H30.03.27

## 国選択無形民俗文化財

平成30年3月31日現在

No.	名 称	種 別	員 数	保 護 団 体	所 在 地	指定年月日
1	戸沢のねじ行事	無形民俗文化財	1 件	戸沢自治会	上田市真田町長	H08.11.28
2	別所温泉の岳の幟行事	無形民俗文化財	1 件	岳の幟保存会	上田市別所温泉	H09.12.04
3	八日堂の蘇民将來符頒布習俗	無形民俗文化財	1 件	信濃国分寺・蘇民講	上田市国分	H12.12.25

## 県指定文化財

平成30年3月31日現在

No.	名 称	種 別	員 数	所 有 者	所 在 地	指定年月日
1	上田城(南櫓、北櫓、西櫓)	建造物	3 棟	上田市	上田市二の丸	S34.11.09
2	石造五輪塔(金玉五輪塔)	建造物	1 基	舞田自治会	上田市舞田	S49.11.14
3	西光寺阿弥堂	建造物	1 棟	西光寺	上田市富士山	S56.12.07
4	生島足島神社歌舞伎舞台	建造物	1 棟	生島足島神社	上田市下之郷	S61.08.25
5	文殊堂	建造物	1 棟	天竜寺	上田市西内	S63.08.18
6	実相院宝篋印塔	建造物	1 基	実相院	上田市真田町傍陽	H03.08.15
7	信濃国分寺本堂(薬師堂)	建造物	1 棟	国分寺	上田市国分	H09.02.20
8	生島足島神社本殿内殿	建造物	1 棟	生島足島神社	上田市下之郷	H10.10.26
9	生島足島神社摂社諏訪社殿及び門	建造物	2 棟	生島足島神社	上田市下之郷	H14.03.28
10	旧倉沢家住宅主屋及び客座敷	建造物	2 棟	上田市	上田市築地	H17.03.28
11	正保の信濃国絵図	絵画	1 面	上田市	上田市立博物館	S49.11.14
12	絹本着色綱敷天神像	絵画	1 幅	常楽寺	上田市別所温泉	H17.03.28
13	木造阿弥陀如来坐像(附)造内納入品一括	彫刻	2 件	霊泉寺	上田市平井	S55.03.13
14	中禅寺木造金剛力士立像	彫刻	2 軀	中禅寺	上田市前山	H13.03.29
15	銅造阿弥陀如来及び両脇侍立像	彫刻	3 軀	願行寺	上田市中央	H29.03.16
16	木造十一面観音菩薩立像	彫刻	1 軀	実相院	上田市真田町傍陽	H30.02.13
17	太刀	工芸品	1 口	上田市	上田市立博物館	S40.01.14
18	刀	工芸品	1 口	個人	上田市秋和	S41.03.17
19	刀	工芸品	1 口	個人	上田市常磐城	S41.03.17
20	唐沢B遺跡出土品	考古資料	32 点	上田市	上田市真田町長	H12.09.21

6 教育・文化

上田市の文化財 ー続きー

県指定文化財							平成30年3月31日現在
No.	名 称	種 別	員 数	所 有 者	所 在 地	指定年月日	
21	鳥羽山洞窟遺跡出土品	考古資料	247 点	上田市	丸子郷土博物館	H19.01.11	
22	真田氏館跡	史跡	1 件	上田市ほか	上田市真田町本原	S42.10.23	
23	戸石城跡	史跡	1 件	個人42名	上田市上野・住吉	S44.05.15	
24	塩田城跡	史跡	1 件	個人46名	上田市前山	S45.04.13	
25	菅平唐沢岩陰遺跡	史跡	1 件	上田市東御市真田共有財産組合	上田市菅平高原	S48.03.12	
26	菅平のツクヌキノ自生地	天然記念物	1 件	菅平牧場畜産共同組合	上田市菅平高原	S35.02.11	
27	小泉・下塩尻、南条岩鼻のモイワズナ等	天然記念物	2 件	法人3及び個人8名	上田市小泉・下塩尻ほか	S49.01.17	
28	小泉のシナノイルカ	天然記念物	1 点	高仙寺	上田市小泉	S49.11.14	

県選択無形民俗文化財							平成30年3月31日現在
No.	名 称	種 別	員 数	保 護 団 体	所 在 地	指定年月日	
1	別所岳の轍りの習俗	無形民俗文化財	1 件	岳の轍保存会	上田市別所温泉	S44.03.30	

市指定文化財							平成30年3月31日現在
No.	名 称	種 別	員 数	所有者又は保護団体	所 在 地	指定年月日	
1	荒神宮本殿	建造物	1 棟	荒神宮	上田市諏訪形	S43.04.25	
2	石造五輪塔	建造物	2 基	下塩尻自治会	上田市下塩尻	S43.04.25	
3	願行寺四脚門	建造物	1 棟	願行寺	上田市中央	S43.04.25	
4	上田藩主居館表門及び土塀、濠、土塁	建造物	1 件	長野県上田高等学校	上田市大手	S44.05.09	
5	霊泉寺五輪塔	建造物	1 基	霊泉寺	上田市平井	S45.01.01	
6	竹の花五輪塔	建造物	1 基	個人	上田市生田	S45.01.01	
7	奈良尾石造多重塔(弥勒仏塔)	建造物	1 基	奈良尾自治会	上田市富士山	S45.06.05	
8	信濃国分寺石造多宝塔	建造物	1 基	国分寺	上田市国分	S46.04.08	
9	安楽寺経蔵付八角輪蔵	建造物	2 件	安楽寺	上田市別所温泉	S46.06.05	
10	中原宝篋印塔	建造物	1 基	中原自治会	上田市真田町本原	S47.04.01	
11	安良居神社本殿	建造物	1 棟	上丸子区4自治会	上田市上丸子	S47.07.01	
12	中禅寺石造五輪塔	建造物	1 基	中禅寺	上田市前山	S48.04.09	
13	東昌寺鐘楼	建造物	1 棟	東昌寺	上田市浦野	S49.06.05	
14	弾正塚宝篋印塔	建造物	1 基	個人	上田市真田町傍陽	S50.10.01	
15	日吉社の社殿	建造物	1 棟	大宮諏訪神社氏子	上田市下武石	S51.06.19	
16	南方薬師堂	建造物	1 棟	南方自治会	上田市塩川	S52.11.28	
17	小泉大日堂	建造物	1 棟	高仙寺	上田市小泉	S56.04.08	
18	宗吽寺石幢	建造物	1 基	宗吽寺	上田市中央	S57.04.13	
19	塩野神社廻り舞台	建造物	1 棟	保野自治会	上田市保野	S58.04.08	
20	荒神宮石造五輪塔	建造物	1 基	荒神宮	上田市諏訪形	S59.04.09	
21	常楽寺石造多層塔	建造物	1 基	常楽寺	上田市別所温泉	S59.04.09	
22	安曾甚太夫五輪塔	建造物	2 基	個人	上田市古安曾	S59.04.09	
23	上田原石造五輪塔	建造物	1 基	個人	上田市上田原	S61.06.05	
24	太郎山神社本殿	建造物	1 棟	太郎山並太郎神社保存会	上田市上田	H01.10.09	
25	妙見寺 鳴龍	建造物	1 件	妙見寺	上田市下武石	H01.12.20	
26	五加八幡神社石燈籠	建造物	1 基	五加自治会	上田市五加	H02.02.20	
27	塩野神社拝殿及び本殿	建造物	2 棟	東前山及び西前山自治会	上田市前山	H03.09.12	
28	平井諏訪神社奉納殿	建造物	1 棟	西内崇敬会	上田市平井	H04.03.26	
29	旧上田市立図書館	建造物	1 棟	上田市	上田市大手	H05.02.03	
30	旧宣教師館	建造物	1 棟	上田市	上田市下之郷	H05.05.06	
31	別所神社本殿	建造物	1 棟	別所神社	上田市別所温泉	H06.11.01	
32	カネタの煙突	建造物	1 本	個人	上田市上丸子	H07.08.29	
33	常楽寺本堂	建造物	1 棟	常楽寺	上田市別所温泉	H09.04.09	
34	全芳院本堂	建造物	1 棟	全芳院	上田市腰越	H17.01.28	
35	依水館客殿及び玄関	建造物	2 棟	上田市	上田市上丸子	H18.01.27	
36	笠原工業常田館製糸場	建造物	8 棟	笠原工業株式会社	上田市常田	H22.02.19	
37	飯沼郷蔵	建造物	1 棟	飯沼自治会	上田市生田	H28.04.20	
38	旧千曲会館	建造物	1 棟	国立大学法人信州大学	上田市常田	H28.06.22	
39	紙本着色花鳥人物屏風	絵画	2 雙	竜光院	上田市前山	S44.06.05	
40	板絵着色劉備檀溪渡河の図	絵画	1 面	常楽寺	上田市別所温泉	S47.06.08	
41	板絵着色踊り念仏と六歌仙図	絵画	1 面	常楽寺	上田市別所温泉	S47.06.08	
42	絹本着色聖観音画像	絵画	1 幅	常楽寺	上田市別所温泉	S48.04.09	
43	絹本着色愛染明王画像	絵画	1 幅	常楽寺	上田市別所温泉	S48.04.09	
44	絹本着色藤娘と鬼の念仏絵	絵画	1 幅	常楽寺	上田市別所温泉	S52.03.18	
45	板絵着色絵馬富士の巻狩り	絵画	1 面	富士嶽神社	上田市富士山	S55.04.08	
46	仏誕生・涅槃図	絵画	2 幅	藤原田自治会	上田市藤原田	S57.03.14	
47	紺屋町八幡社絵馬	絵画	2 面	上田市	上田市立博物館	S60.09.06	
48	長泉寺板碑	彫刻	1 面	長泉寺	上田市中丸子	S45.01.01	
49	聖観音立像	彫刻	1 軀	小沢根自治会	上田市小沢根	S46.02.15	
50	弥勒菩薩坐像	彫刻	1 軀	鳥屋自治会	上田市鳥屋	S46.02.15	
51	木像馬頭観音坐像	彫刻	1 軀	実相院	上田市真田町傍陽	S47.04.01	
52	木像僧形坐像	彫刻	1 軀	横沢自治会	上田市真田町長	S47.04.01	
53	尾野山木造千手観音立像	彫刻	1 軀	尾野山自治会	上田市生田	S47.07.01	
54	木造阿弥陀如来立像	彫刻	1 軀	芳泉寺	上田市常磐城	S49.06.05	

## 上田市の文化財 ー 続き ー

市指定文化財				平成30年3月31日現在		
No.	名 称	種 別	員 数	所有者又は保護団体	所 在 地	指定年月日
55	南方荒野板碑	彫刻	2 面	個人	上田市塩川	S53.12.27
56	石造大姥坐像	彫刻	1 軀	富士嶽神社	上田市富士山	S55.04.08
57	木造獅子頭	彫刻	2 面	前山塩野神社	上田市前山	S55.04.08
58	木造狛犬	彫刻	2 軀	生島足島神社	上田市下之郷	S55.04.08
59	木造薬師如来立像	彫刻	1 軀	馬背神社	上田市浦野	S56.02.06
60	木造狛犬	彫刻	2 軀	馬背神社	上田市浦野	S56.03.06
61	木製鬼板	彫刻	2 面	手塚八幡社	上田市手塚	S56.03.06
62	藤原田木造千手観音坐像	彫刻	1 軀	藤原田自治会	上田市藤原田	S57.03.14
63	木造狛犬	彫刻	2 軀	保野塩野神社	上田市保野	S57.04.13
64	双体道祖神	彫刻	1 基	鳥屋自治会	上田市鳥屋	H12.03.18
65	掌善掌悪の碑	彫刻	2 基	妙見寺	上田市下武石	H06.03.18
66	石幢	彫刻	1 基	正念寺	上田市下武石	H06.03.18
67	木造菩薩立像	彫刻	1 軀	願行寺	上田市中央	H06.11.01
68	木像阿弥陀如来坐像	彫刻	1 軀	耕雲寺	上田市真田町傍陽	H12.04.26
69	西光寺金剛力士像	彫刻	2 軀	西光寺	上田市富士山	H13.09.13
70	銅製鰐口	工芸品	1 口	観音寺	上田市上田原	S43.04.25
71	銅製雲板	工芸品	1 面	陽泰寺	上田市上野	S43.04.25
72	灰釉四耳壺	工芸品	1 点	深区神社	上田市立信濃国分寺資料館	S44.05.09
73	褐色絨唐冠崩し当世具足	工芸品	1 領	上田市	上田市立博物館	S44.05.09
74	紺糸絨白熊毛当世具足	工芸品	1 領	上田市	上田市立博物館	S44.05.09
75	香掛家蹴鞠資料	工芸品	49 点	個人	上田市立博物館	S45.05.11
76	銅製鰐口	工芸品	1 口	中禪寺	上田市前山	S45.06.05
77	紺糸絨金剛力士頭当世具足	工芸品	1 領	上田市	上田市立博物館	S46.04.08
78	木造百万塔	工芸品	1 基	常楽寺	上田市別所温泉	S48.04.09
79	銅製御正鉢(懸仏)	工芸品	1 面	高仙寺	上田市小泉	S49.06.05
80	銅製孔雀文磬	工芸品	1 面	高仙寺	上田市小泉	S49.06.05
81	東昌寺僧具	工芸品	7 点	東昌寺	上田市浦野	S53.04.08
82	鑄銅製御正鉢	工芸品	1 面	日輪寺	上田市中央	S54.04.09
83	鉄製湯釜	工芸品	6 口	生島足島神社	上田市下之郷	S55.04.08
84	藤原国広作太刀・拵付き	工芸品	2 点	菅平自治会	上田市菅平高原	S56.06.26
85	銅製陣鐘	工芸品	1 口	個人	上田市立博物館	S58.04.08
86	銅製鉦鼓	工芸品	1 口	荒井自治会	上田市真田町本原	H08.06.25
87	銅製雲板	工芸品	1 面	個人	上田市真田町長	H08.06.25
88	銅製十一面観音像御正体	工芸品	1 面	三島神社氏子	上田市真田町傍陽	H20.06.24
89	佐久間象山書五反幟	書跡	2 枚	五加八幡社	上田市五加	S44.06.05
90	加舎白雄自筆面賛屏風	書跡	1 雙	個人	上田市立博物館	H02.02.20
91	加舎白雄自筆酒中仙屏風	書跡	1 雙	個人	上田市立博物館	H02.02.20
92	海野町柳沢家日記(本陣日記)	古文書	146 冊	個人	上田市国分	S44.05.09
93	原町滝沢家日記(問屋日記)	古文書	157 冊	個人	上田市立博物館	S44.05.09
94	元禄信濃国絵図	古文書	1 幅	上田市	上田市立博物館	S44.05.09
95	黄檗版蔵経	古文書	7,334 卷	安楽寺	上田市別所温泉	S44.06.05
96	紙本墨書武田信玄の朱印状	古文書	1 通	塩野神社	上田市前山	S45.06.05
97	紙本墨書武田勝頼の朱印状	古文書	1 通	前山寺	上田市前山	S45.06.05
98	紙本墨書開善寺宛武田信玄判物	古文書	1 通	海禪寺	上田市立博物館	S54.04.09
99	紙本墨書開善寺宛武田信玄寄進状	古文書	1 通	海禪寺	上田市立博物館	S54.04.09
100	紙本墨書武田信玄朱印状	古文書	1 通	向源寺	上田市常磐城	S54.04.09
101	紙本墨書武田信玄朱印状	古文書	1 通	西光寺	上田市富士山	S55.04.08
102	紙本墨書武田信玄朱印状	古文書	1 通	個人	上田市小泉	S55.04.08
103	野倉惣帳	古文書	1 冊	野倉自治会	上田市野倉	S56.03.06
104	信濃国分寺勸進帳	古文書	11 冊	国分寺	上田市国分	S57.04.13
105	天保信濃国絵図	古文書	15 幅	上田市	上田市立博物館	S58.04.08
106	真田氏文書	古文書	17 通	山家神社・信綱寺・実相院・上田市	上田市真田町長	S59.08.31
107	上田藩村明細帳	古文書	77 冊	個人	上田市立博物館	S61.06.05
108	牛頭天王祭文	古文書	1 卷	国分寺	上田市立信濃国分寺資料館	H07.12.07
109	真田氏給人知行地檢地帳	古文書	1 冊	個人	上田市真田町本原	H11.03.26
110	安楽寺蘭溪道隆尺牘	古文書	1 幅	安楽寺	上田市別所温泉	H17.09.28
111	小山真夫調査野帳	歴史資料	26 冊	個人	上田市上武石	S50.11.13
112	赤松小三郎佩刀	歴史資料	1 口	上田市	上田市立博物館	S58.04.08
113	岩谷堂法蔵寺奉加帳	歴史資料	1 冊	宝蔵寺	上田市御岳堂	H09.12.24
114	蔵前の大樹	歴史資料	1 点	個人	上田市別所温泉	H24.10.19
115	石器	考古資料	614 点	個人	上田市小沢根	S50.10.01
116	巴形銅器	考古資料	1 点	個人	上田市上武石	S50.11.13
117	雁石遺跡魚形土製品	考古資料	1 点	上田市	上田市真田町長	H10.06.30
118	銅三尊仏	考古資料	1 点	上田市	上田市立信濃国分寺資料館	H25.03.14
119	銅印	考古資料	1 点	上田市	上田市立信濃国分寺資料館	H25.03.14
120	鉄鑿	考古資料	1 点	上田市	上田市立信濃国分寺資料館	H25.03.14
121	鉄矛	考古資料	1 点	上田市	上田市立信濃国分寺資料館	H27.07.23
122	尾野山三頭獅子	芸能	1 件	尾野山無形文化財保存会	上田市生田	S51.07.30
123	尾野山式三番叟	芸能	1 件	尾野山無形文化財保存会	上田市生田	S53.12.27
124	腰越諏訪神社御柱祭御練り	芸能	1 件	腰越御練り保存会	上田市腰越	H04.03.26
125	依田神社大神楽獅子舞	芸能	1 件	御岳堂依田神社大神楽保存会	上田市御岳堂	H05.08.19

6 教育・文化

上田市の文化財 ー続きー

市指定文化財						平成30年3月31日現在
No.	名 称	種 別	員 数	所有者又は保護団体	所 在 地	指定年月日
126	蘇民将来符	有形民俗文化財	1 件	国分寺及び檀信徒	上田市国分	S43.04.25
127	八日堂縁日図	有形民俗文化財	1 面	国分寺	上田市立信濃国分寺資料館	S43.04.25
128	板碑	有形民俗文化財	10 面	個人	上田市立博物館	S44.05.09
129	藤本蚕種株式会社保存繭標本	有形民俗文化財	2,500 粒	上田市	上田市立博物館	S44.05.09
130	浜村家能面狂言面	有形民俗文化財	70 面	上田市	上田市立博物館	S46.04.08
131	能衣装上田縞小格子厚板	有形民俗文化財	1 着	上田市	上田市立博物館	S46.04.08
132	五位塚の板碑	有形民俗文化財	3 面	上室賀自治会	上田市上室賀	S47.04.01
133	円座(いつつあ)	有形民俗文化財	1 件	個人	上田市小井田	S55.04.08
134	男石神社絵馬	有形民俗文化財	71 面	赤坂自治会	上田市殿城	S58.04.08
135	地芝居引幕	有形民俗文化財	6 枚	野倉自治会	上田市野倉	S61.06.05
136	お舟の天王山車	有形民俗文化財	1.0 台	海野町自治会	上田市中央	S61.08.05
137	下丸子釈迦涅槃図	有形民俗文化財	1 面	下丸子自治会	上田市下丸子	H06.08.29
138	祇園祭礼屏風	有形民俗文化財	2 雙	上田市	上田市立博物館	H15.10.09
139	三島神社の円座(いつつあ)	有形民俗文化財	3 点	三島平自治会	上田市立信濃国分寺資料館	H18.01.27
140	常田獅子	無形民俗文化財	1 件	常田獅子保存会	上田市常田	S43.04.24
141	房山獅子	無形民俗文化財	1 件	房山獅子保存会	上田市中央・中央東	S43.04.24
142	岳の幟	無形民俗文化財	1 件	岳の幟保存会	上田市別所温泉	S44.06.05
143	保野の祇園祭	無形民俗文化財	1 件	保野祇園祭保存会	上田市保野	S44.06.05
144	子壇嶺神社御柱祭行事	無形民俗文化財	1 件	子壇嶺神社氏子	上田市小沢根	S46.02.15
145	三ツ頭獅子	無形民俗文化財	1 件	上原三ツ頭獅子保存会	上田市真田町本原	S54.05.01
146	氷上王子神社大神楽獅子舞	無形民俗文化財	1 件	氷上王子神社神楽保存会	上田市新町	S56.03.06
147	前山三頭獅子	無形民俗文化財	1 件	東前山獅子保存会	上田市前山	H01.03.08
148	上室賀三頭獅子	無形民俗文化財	1 件	室賀水上神社三頭獅子ささら保存会	上田市上室賀	H05.02.03
149	下室賀三頭獅子	無形民俗文化財	1 件	下室賀自治会	上田市下室賀	H05.05.06
150	太郎山神社太々神楽	無形民俗文化財	1 件	太郎山神社太々神楽保存会	上田市上田	H07.12.07
151	下之郷三頭獅子	無形民俗文化財	1 件	下之郷三頭獅子保存会	上田市下之郷	H11.02.09
152	横道の十九夜講	無形民俗文化財	1 件	上・中・下横道自治会	上田市真田町傍陽	H12.04.26
153	一心神社祭典行事	無形民俗文化財	1 件	一心神社氏子	上田市上本入	H13.12.20
154	赤坂將軍塚古墳	史跡	1 基	赤坂自治会	上田市殿城	S43.04.24
155	二子塚古墳	史跡	1 基	二子神社ほか	上田市上田	S43.04.25
156	下青木吉田原古墳	史跡	1 基	下青木自治会	上田市蒼久保	S44.05.09
157	秋和大蔵京古墳	史跡	1 基	豊秋霧原野神社	上田市秋和	S44.05.09
158	活文禪師遺跡1号、毘沙門堂跡	史跡	1 件	上田市	上田市常田	S44.05.09
159	活文禪師遺跡2号、竜洞院敷地及び遺墨・遺品・文書	史跡	1 件	竜洞院	上田市蒼久保	S44.05.09
160	活文禪師遺跡3号、岩門大日堂跡	史跡	1 件	岩門自治会	上田市古里	S44.05.09
161	辰ノ口高塚	史跡	1 基	個人	上田市東内	S45.01.01
162	小松姫の墓(真田信之室大蓮院夫人墓)	史跡	1 基	芳泉寺	上田市常磐城	S45.05.11
163	岩谷堂岩窟古墳	史跡	1 基	宝蔵寺	上田市御岳堂	S46.03.01
164	王子塚古墳	史跡	1 基	王子神社	上田市新町	S46.04.08
165	寒松院(真田昌幸室)の墓	史跡	1 基	大輪寺	上田市中央北	S46.04.08
166	岡城跡	史跡	1 件	個人15名	上田市岡	S47.04.01
167	広山寺古墳	史跡	1 基	広山寺	上田市真田町本原	S47.04.01
168	真田氏本城跡	史跡	1 件	十林寺自治会ほか	上田市真田町長	S47.04.01
169	松尾城跡	史跡	1 件	横沢自治会ほか	上田市真田町長	S47.04.01
170	天白城跡	史跡	1 件	赤井自治会ほか	上田市真田町長	S47.04.01
171	横尾城跡・内小屋城跡	史跡	2 件	横尾自治会ほか	上田市真田町長	S47.04.01
172	根小屋城跡	史跡	1 件	曲尾自治会ほか	上田市真田町傍陽	S47.04.01
173	洗馬城跡	史跡	1 件	個人	上田市真田町傍陽	S47.04.01
174	真田幸隆・昌幸の墓	史跡	3 基	長谷寺	上田市真田町長	S47.04.01
175	真田信綱の墓	史跡	2 基	信綱寺	上田市真田町長	S47.04.01
176	他田塚古墳	史跡	1 基	上田市	上田市下之郷	S47.06.08
177	新屋古墳	史跡	1 基	個人	上田市上野	S48.04.09
178	皇子塚古墳	史跡	1 基	八幡社氏子会	上田市手塚	S48.04.09
179	日向畑遺跡	史跡	1 件	上田市	上田市真田町長	S50.04.01
180	藤沢古墳1号・2号	史跡	2 基	個人2名	上田市真田町本原	S50.10.01
181	塚穴原第1号古墳	史跡	1 基	上田市	上田市下之郷	S53.04.08
182	赤松小三郎遺髪(墓)	史跡	1 基	月窓寺	上田市中央	S53.04.08
183	成沢寛経翁奥城(墓)	史跡	1 基	日輪寺	上田市中央	S53.04.08
184	竹内善吾武信の墓	史跡	1 基	呈蓮寺	上田市中央北	S53.04.08
185	神宮寺古墳	史跡	1 基	個人	上田市下室賀	S55.04.08
186	東馬焼窯跡	史跡	1 基	個人	上田市吉安曾	S56.03.06
187	仙石家霊廟	史跡	1 件	芳泉寺	上田市常磐城	S56.04.08
188	仙石家本陽寺墓所	史跡	1 件	本陽寺	上田市中央	S56.04.08
189	矢花の七つ塚	史跡	4 基	個人3名	上田市上野	S57.04.13
190	畑山発電所跡	史跡	1 件	個人	上田市畑山	S57.04.13
191	弘長三年光明寺建立碑	史跡	1 基	長谷寺	上田市真田町長	S58.03.07
192	岩井観音堂再建碑	史跡	1 基	長谷寺	上田市真田町長	S58.03.07
193	塚穴古墳	史跡	1 基	赤坂自治会	上田市殿城	S58.04.08
194	舟窪古墳群	史跡	5 基	上田市	上田市諏訪形	S60.09.06
195	タタラ塚古墳	史跡	1 基	長野県	上田市諏訪形	S63.03.07



## 上田市の文化財 ー続きー

市指定文化財		平成30年3月31日現在				
No.	名 称	種 別	員 数	所有者又は保護団体	所 在 地	指定年月日
196	徳邦和尚火定の跡	史跡	1 件	大円寺	上田市富士山	H01.03.08
197	中山城跡	史跡	1 件	小沢根自治会	上田市小沢根	H13.12.20
198	浦野城跡・御射山祭広庭	史跡	7 件	個人13名	上田市浦野	H23.02.08
199	岩屋観音洞窟	名勝	1 件	横沢自治会	上田市真田町長	S54.05.01
200	シシの牢	名勝	1 件	国(東信森林管理所)	上田市真田町長	S54.05.01
201	鬼の門	名勝	1 件	国(東信森林管理所)	上田市真田町長	S54.05.01
202	アラ板の岩壁とネンボウ岩	名勝	2 件	国(東信森林管理所)	上田市真田町長	S54.05.01
203	天狗の欄干	名勝	1 件	国(東信森林管理所)	上田市真田町長	S54.05.01
204	鬼ヶ城	名勝	1 件	国(東信森林管理所)	上田市真田町長	S54.05.01
205	鴻の巣	名勝	25,000 m <sup>2</sup>	上田市	上田市富士山	H10.11.18
206	科野大宮社社叢	天然記念物	1 件	科野大宮社	上田市常田	S44.05.09
207	大星神社社叢	天然記念物	1 件	大星神社	上田市中央北	S44.05.09
208	枕状溶岩露出地	天然記念物	1 件	上田建設事務所	上田市東内	S46.03.01
209	菅平湿原クロサンショウウオ	天然記念物	1 件		上田市菅平高原	S47.04.01
210	大日向の二形カエデ	天然記念物	1 本	個人	上田市真田町長	S47.04.01
211	穴沢弾正塚の松	天然記念物	1 本	個人	上田市真田町傍陽	S47.04.01
212	下小寺尾のカツラの木	天然記念物	1 本	個人	上田市上本入	S47.04.27
213	大宮諏訪神社のサワラの木	天然記念物	1 本	大宮諏訪神社氏子	上田市下武石	S47.04.27
214	武石	天然記念物	1 件	信広寺・上田市	上田市下武石	S47.04.27
215	ナンジャモンジャの木	天然記念物	1 本	上塩尻自治会	上田市上塩尻	S48.04.09
216	愛染カツラ	天然記念物	1 本	常楽寺	上田市別所温泉	S49.06.05
217	出早雄神社社叢	天然記念物	1 件	下原・上原・大畑自治会	上田市真田町本原	S50.10.01
218	駒形神社のトチの木	天然記念物	1 本	余里自治会	上田市余里	S51.06.19
219	天神宮のケヤキ	天然記念物	2 本	岩下自治会	上田市岩下	S52.03.18
220	高仙寺参道並木	天然記念物	1 件	高仙寺	上田市小泉	S54.04.09
221	前山寺参道並木	天然記念物	1 件	上田市	上田市前山	S54.04.09
222	石割りのアオナシ	天然記念物	1 本	上田市	上田市真田町長	S54.05.01
223	信広寺のシダレザクラ	天然記念物	1 本	信広寺	上田市下武石	S54.10.24
224	大布施のヒガンザクラ	天然記念物	1 本	個人	上田市上本入	S54.10.24
225	南方荒野ビヤクシン	天然記念物	2 本	個人	上田市塩川	S55.04.26
226	菅平口の枕状溶岩	天然記念物	1 件	個人	上田市菅平高原	S57.01.20
227	山家神社社叢	天然記念物	1 件	山家神社	上田市真田町長	S57.03.02
228	番匠のカツラ	天然記念物	1 本	個人	上田市真田町本原	S58.07.15
229	桑の木	天然記念物	1 本	上田市	上田市材木町	S60.09.06
230	大笹街道のシナノキ群	天然記念物	5 本	菅平牧場畜産共同組合ほか	上田市菅平高原ほか	S63.12.20
231	緑簾石	天然記念物	1 件	上田市	上田市下本入	H01.12.20
232	大六のけやき	天然記念物	1 本	石神自治会	上田市古安曾	H04.05.13
233	岩谷堂エドヒガン	天然記念物	1 本	宝蔵寺	上田市御岳堂	H09.12.24
234	ちがい石の産地	天然記念物	104 m <sup>2</sup>	前山寺・東前山生産森林組合	上田市前山	H10.05.15
235	ニホンオオカミの頭骨	天然記念物	1 体	長野県上田高等学校	上田市大手	H18.02.16
236	マダラヤンマ及びその生息地	天然記念物	2 件	上田市	上田市富士山	H18.02.16

資料：生涯学習・文化財課

## 7 建設

## 90 道路の概況

各年4月1日現在

年 度	市 内 の 総 実 延 長	市 道		県 道		国 道 実 延 長
		実 延 長	うち舗装道	実 延 長	うち舗装道	
	m	m	m	m	m	m
平成25年度	2,119,390	1,824,689	1,505,835	225,574	209,926	69,127
平成26年度	2,125,522	1,830,821	1,526,700	225,574	209,925	69,127
平成27年度	2,125,516	1,830,821	1,526,700	225,570	209,922	69,125
平成28年度	2,126,616	1,831,904	1,537,617	225,587	209,939	69,125
平成29年度	2,127,180	1,832,469	1,539,715	225,586	209,938	69,125

(注) 国道実延長は、国道18号線を除いた国道。

資料：上田建設事務所整備課、管理課

## 91 幅員別道路の状況

市道総延長 平成29年4月1日現在

改 良		未 改 良	
幅 員	延 長	幅 員	延 長
	m		m
計	982,685	計	849,786
5.5未満	706,875	2.5未満	521,654
5.5～13.0未満	273,546	2.5～3.5未満	273,194
13.0～19.5未満	2,090	3.5～5.5未満	47,637
19.5以上	174	5.5以上	7,301

資料：管理課

県道総延長 平成29年4月1日現在

改 良		未 改 良	
幅 員	延 長	幅 員	延 長
	m		m
計	154,775	計	70,569
5.5未満	20,345	3.5未満	27,570
5.5～13.0未満	133,285	3.5～5.5未満	34,892
13.0以上	1,145	5.5以上	8,107

資料：上田建設事務所整備課

## 幅員別道路の状況 ー続きー

## 国道総延長

○国道18号 平成29年4月1日現在

改 良		未 改 良	
幅 員	延 長	幅 員	延 長
	m		m
計	24,099	計	-
4.5未満	-	3.5未満	-
4.5～5.5未満	-	3.5～5.5未満	-
5.5～7.5未満	-	5.5～7.5未満	-
7.5～9.0未満	-	7.5以上	-
9.0～13.0未満	22,152		
13.0～19.5未満	1,947		
19.5以上	-		

資料：国土交通省長野国道事務所上田出張所

○18号線以外の国道 平成29年4月1日現在

改 良		未 改 良	
幅 員	延 長	幅 員	延 長
	m		m
計	69,127	計	-
5.5未満	2,197	3.5未満	-
5.5～13.0未満	63,542	3.5～5.5未満	-
13.0～19.5未満	3,200	5.5～7.5未満	-
19.5以上	188	7.5以上	-

資料：上田建設事務所整備課

## 92 橋りょうの概況

平成29年4月1日現在

区 分	総 数		永 久		木 橋（石 橋 含 む）	
	延 長	橋 数	延 長	橋 数	延 長	橋 数
	m		m		m	
計	18,318.1	1,273	18,127.1	1,255	191.0	18
市 道	12,141.0	1,055	11,950.0	1,037	191.0	18
県 道	2,496.0	127	2,496.0	127	-	-
国 道（18号）	1,295.0	29	1,295.0	29	-	-
国 道（18号以外）	2,386.1	62	2,386.1	62	-	-

資料：国土交通省長野国道事務所上田出張所、上田建設事務所整備課、管理課

## 7 建設

## 93 市域内の国道・県道の状況

平成29年4月1日現在

路 線 名	実 延 長	うち舗装分
	m	m
国 道	93,223.9	93,223.9
18号	24,099.0	24,099.0
141号	3,050.0	3,050.0
143号	8,976.0	8,976.0
144号	20,070.7	20,070.7
152号	10,971.3	10,971.3
254号(一部有料)	15,908.5	15,908.5
406号	10,148.4	10,148.4
県 道	225,585.9	208,803.3
真田東部線(県道4号)	10,009.8	10,009.8
丸子信州新線(県道12号)	4,844.2	4,844.2
長野菅平線(県道34号)	3,313.2	3,313.2
長野真田線(県道35号)	14,607.1	14,607.1
美ヶ原公園沖線(県道62号)	25,362.6	25,120.6
上田丸子線(県道65号)	13,877.9	13,877.9
長野上田線(県道77号)	7,383.7	7,383.7
小諸上田線(県道79号)	6,154.1	6,154.1
丸子東部インター線(県道81号)	5,423.3	5,423.3
別所丸子線(県道82号)	12,391.6	12,391.6
芦田大屋停車場線(県道147号)	5,850.2	5,850.2
傍陽菅平線(県道158号)	12,338.3	8,281.4
上室賀坂城停車場線(県道160号)	2,829.9	2,829.9
西上田停車場線(県道161号)	122.0	122.0
上田停車場線(県道162号)	7.0	7.0
丸子北御牧東部線(県道167号)	3,625.6	3,625.6
南原長瀬線(県道169号)	1,862.8	1,862.8
塩田仁古田線(県道171号)	6,165.3	6,165.3
荻窪丸子線(県道174号)	3,441.9	3,441.9
矢沢真田線(県道175号)	5,194.5	5,194.5
下原大屋停車場線(県道176号)	6,224.6	6,224.6
鹿教湯別所上田線(県道177号)	12,958.3	10,530.6
住吉上田線(県道180号)	2,142.8	2,142.8
下奈良本豊科線(県道181号)	1,134.3	-
菅平高原線(県道182号)	9,559.5	9,180.6
上田塩川線(県道186号)	10,468.4	10,128.0
真田新田線(県道273号)	10,253.7	10,223.8
美ヶ原公園東餅屋線(県道460号)	1,742.7	1,742.7
上田千曲長野自転車道線(県道462号)	4,340.3	4,298.7
美ヶ原公園西内線(県道464号)	21,528.5	13,397.6
大屋停車場田沢線(県道483号)	427.8	427.8

資料：国土交通省長野国道事務所上田出張所、上田建設事務所整備課

## 94 都市計画街路実施（計画）の状況

平成30年3月31日現在

路線名	主な計画内容			実施の状況		摘要
	総延長	幅員	その他	初年度	実施済延長	
	m	m		年度	m	
( 上 田 地 域 )						
3.3.1 上田篠ノ井線	15,880	25 (16~114)	上田大橋	S57	-	国道上田篠ノ井バイパス
3.3.2 下之条吉田線	1,790	25			1,790	国道143号バイパス
3.3.3 吉田富士山線	8,070	27 (20~41)			1,140	
3.3.4 諏訪部伊勢山線	6,380	25 (12~25)			2,950	一部国道144号
3.4.5 上田駅大星線	2,120	18		S35	1,780	一部国道141号
3.4.6 下塩尻大屋線	12,270	16 (12~16)		S45	770	国道18号
3.4.7 上田駅川原柳線	2,030	16 (16~18)		H2	420	一部主要地方道小諸上田線
3.4.8 秋和踏入線	4,080	16 (12~22)	広場8,800㎡	S43	4,080	一部主要地方道長野上田線
3.4.9 生塚新田線	1,700	16			470	
3.4.10 秋和神畑線	5,570	16 (8~38)	古舟橋	S39	4,400	主要地方道上田丸子線
3.4.11 南天神町常田線	870	16		H3	870	
3.4.12 上田駅南駅前線	50	20	広場6,000㎡	H3	50	
3.4.13 中常田小牧線	1,070	16 (14.5~21)	常田新橋		1,070	
3.5.14 松尾町踏入線	1,960	15			1,610	国道141号
3.5.15 下塩尻半過線	1,020	12			-	
3.5.16 上堀大屋線	4,100	12			1,980	
3.5.17 北天神町古吉町線	4,950	12 (12~16)	上田橋		1,580	国道143号、主要地方道長野上田線
3.5.18 下堀山口線	6,440	12 (8~37)			-	一部主要地方道長野上田線
3.5.19 秋和1号線	440	12			-	
3.6.24 北天神町緑が丘線	1,830	11 (11~13)		S41	1,150	
3.6.25 大手町下郷線	5,650	8 (8~18)		S41	1,360	一部主要地方道小諸上田線
3.6.26 中常田新町線	4,030	8 (8~16)			1,630	一部主要地方道小諸上田線
3.6.27 山口福田線	1,950	8 (6~12)			200	
8.7.1 上田駅橋上線	90	6		S63	90	上田駅前広場南北連絡通路
8.7.2 柳町紺屋町線	680	6		H15	680	
( 丸 子 地 域 )						
3.5.21 腰越石井線	6,530	15		S42	1,990	国道152号(L=2,830m)
3.5.22 長瀬飯沼線	270	12			-	
3.5.23 芦田大屋停車場線	907	12			760	県道芦田大屋線(L=907m)
3.6.28 長瀬腰越線	4,560	11		S27	4,560	国道152号(L=1,870m) 県道丸子北御牧東部線(L=290m)
3.6.29 鹿教湯丸子線	270	11		S33	270	県道荻窪丸子線、 県道丸子北御牧東部線
3.6.30 中之道川原線	140	11			-	
3.6.31 別所丸子線	450	11			450	主要地方道別所丸子線(L=310m)
3.6.32 芦田丸子線	410	11			-	
3.6.33 大屋長瀬線	1,950	9		S34	1,950	国道152号(L=1,956m)

資料：都市計画課

7 建設

95 都市計画地域・地区

上田地域

○用途地域

決定年月日 平成26年3月24日

区 分	面積	建築物の延面積 の敷地面積に 対する割合	建築物の建築面積 の敷地面積に 対する割合	構成比
合 計	1,269			100.0
第一種低層住居専用地域	57	6/10以下	4/10以下	4.5
第一種低層住居専用地域	263	8/10以下	5/10以下	20.7
第二種低層住居専用地域	指定なし	-	-	-
小 計	320			25.2
第一種中高層住居専用地域	107	20/10以下	6/10以下	8.4
第二種中高層住居専用地域	16	20/10以下	6/10以下	1.3
小 計	123			9.7
第一種住居地域	332	20/10以下	6/10以下	26.2
第二種住居地域	4	20/10以下	6/10以下	0.3
準住居地域	55	20/10以下	6/10以下	4.3
小 計	391			30.8
近隣商業地域	46	20/10以下	8/10以下	3.6
近隣商業地域	61	30/10以下	8/10以下	4.8
小 計	107			8.4
商業地域	63	40/10以下	8/10以下	5.0
商業地域	8	50/10以下	8/10以下	0.6
小 計	71			5.6
準工業地域	136	20/10以下	6/10以下	10.7
工業地域	103	20/10以下	6/10以下	8.1
工業専用地域	18	20/10以下	6/10以下	1.4
小 計	257			20.2

○特別用途地区

区 分	面積	決定年月日
特別業務地区	20.4	昭和47年9月18日
大規模集客施設制限地区	136.0	平成26年3月24日

○防火地域

区 分	面積	決定年月日
防火地域	5.9	平成9年7月10日
準防火地域	333.0	平成20年6月5日

○高度利用地区

区 分	面積	決定年月日
高度利用地区	2.3	平成9年7月10日

○地区計画

区 分	面積	決定年月日
天神三丁目地区計画	20.5	平成19年12月28日

資料：都市計画課

## 都市計画地域・地区 ー続きー

## 丸子地域

## ○用途地域

決定年月日 平成26年3月24日

区 分	面積	建築物の延面積 の敷地面積に 対する割合	建築物の建築面積 の敷地面積に 対する割合	構成比
	ha			%
合 計	333.5			100.0
第一種低層住居専用地域	11	10/10以下	6/10以下	3.3
第一種低層住居専用地域	19	8/10以下	5/10以下	5.7
第二種低層住居専用地域	指定なし	-	-	-
小 計	30			9.0
第一種中高層住居専用地域	5.4	15/10以下	5/10以下	1.6
第二種中高層住居専用地域	36	20/10以下	6/10以下	10.8
小 計	41.4			12.4
第一種住居地域	99	20/10以下	6/10以下	29.7
第二種住居地域	20	20/10以下	6/10以下	6.0
準住居地域	27	20/10以下	6/10以下	8.1
小 計	146			43.8
近隣商業地域	19	20/10以下	8/10以下	5.7
近隣商業地域	-	30/10以下	8/10以下	-
小 計	19			5.7
商業地域	-	40/10以下	8/10以下	-
商業地域	-	50/10以下	8/10以下	-
小 計	-			-
準工業地域	90	20/10以下	6/10以下	27.0
工業地域	7.1	20/10以下	6/10以下	2.1
工業専用地域	-	20/10以下	6/10以下	-
小 計	97.1			29.1

## ○特別用途地区

区 分	面積	決定年月日
	ha	
大規模集客施設制限地区	90.0	平成26年3月24日

## ○防火地域

区 分	面積	決定年月日
	ha	
防火地域	-	-
準防火地域	-	-

## ○高度利用地区

区 分	面積	決定年月日
	ha	
高度利用地区	-	-

資料：都市計画課

7 建設

96 公営住宅建設の状況及び管理戸数

年 度	市 営 住 宅				県 営 住 宅			
	建設数 (完成戸数)	申込者数	倍 率	売却 その他	建設数 (完成戸数)	申込者数	倍 率	
平成25年度	-	101	1.49	-	-	249	3.0	
平成26年度	-	78	1.42	-	-	183	2.9	
平成27年度	-	75	1.39	-	-	132	2.4	
平成28年度	-	63	1.40	-	-	132	2.4	
平成29年度	-	76	1.25	-	-	148	3.3	

年 度	現 管 理 戸 数			
	市営住宅	厚生住宅	特定目的住宅	県営住宅
平成25年度末日現在	1,852	13	22	1,339
平成26年度末日現在	1,851	10	22	1,485
平成27年度末日現在	1,840	10	22	1,476
平成28年度末日現在	1,834	8	22	1,468
平成29年度末日現在	1,818	8	22	1,449

資料：住宅課、長野県住宅供給公社

97 建築確認申請状況

年 度	総数	新築	増築	改築	移転	修繕	用途変更	工作物	設備	その他
平成25年度	375	256	90	-	-	1	7	14	7	-
平成26年度	394	276	93	1	1	1	6	13	3	-
平成27年度	303	210	77	1	-	1	3	9	2	-
平成28年度	861	641	159	3	-	-	4	35	19	-
平成29年度	822	635	151	1	-	-	6	16	13	-
(内数)	(156)	(87)	(48)	(1)	-	-	(4)	(12)	(4)	-

(注) 平成27年度までは指定確認検査機関で受理した申請分を除く。平成28年度は特定行政庁(上田市)と指定確認検査機関で受理した申請分とし、内数は特定行政庁受理分。

資料：建築指導課

98 都市公園の概況

平成30年3月31日現在

施設区分	計 画				開 設			
	園 数	うち都市 計画公園	面 積	うち都市 計画公園	園 数	うち都市 計画公園	面 積	うち都市 計画公園
総 数	55	33	193.67	108.22	55	33	191.22	105.77
街区公園	33	22	8.40	5.22	33	22	8.05	4.87
近隣公園	7	1	11.77	1.30	7	1	11.77	1.30
地区公園	6	4	38.20	25.10	6	4	38.20	25.10
総合公園	3	3	84.00	44.50	3	3	81.90	42.40
運動公園	1	1	19.90	19.90	1	1	19.90	19.90
風致公園	1	-	2.10	-	1	-	2.10	-
緑 地	3	2	13.90	12.20	3	2	13.90	12.20
歴史公園	1	-	15.40	-	1	-	15.40	-

資料：都市計画課



## 99 地価額の推移

基準地番号	場 所	項 目	平成25年	平成26年	平成27年	平成28年	平成29年
			円	円	円	円	円
(国)	緑が丘3-21-2	地価額	43,300	42,100	41,100	40,700	40,400
上田-1		住宅地	前年比	△3.6%	△2.8%	△2.4%	△0.9%
(国)	大手1-3-11	地価額	61,600	59,600	59,000	58,900	58,900
上田-2		住宅地	前年比	△4.0%	△3.2%	△1.0%	△0.2%
(国)	御所250-8	地価額	41,000	39,900	39,000	38,500	38,200
上田-3		住宅地	前年比	-	△2.8%	△2.3%	△1.3%
(国)	緑が丘1-6-1	地価額	49,300	47,700	46,500	46,200	45,900
上田-4		住宅地	前年比	△3.7%	△3.2%	△2.6%	△0.7%
(国)	常磐城3-9-2	地価額	46,100	44,700	43,700	43,200	42,900
上田-5		住宅地	前年比	△3.6%	△3.0%	△2.3%	△1.2%
(国)	秋和575-7	地価額	36,600	35,600	34,800	34,100	33,300
上田-6		住宅地	前年比	△3.7%	△2.7%	△2.3%	△2.0%
(国)	常入1-7-83	地価額	41,100	40,100	39,500	39,100	38,700
上田-7		住宅地	前年比	△2.8%	△2.4%	△1.5%	△1.0%
(国)	上田原827-6	地価額	38,800	37,800	37,000	36,500	36,000
上田-8		住宅地	前年比	△3.0%	△2.6%	△2.2%	△1.4%
(国)	中央1-4-5	地価額	116,000	113,000	111,000	110,000	110,000
上田5-1		商業地	前年比	△3.3%	△2.6%	△1.8%	△0.9%
(国)	中央6-1-29	地価額	58,400	55,800	53,900	53,600	53,500
上田5-2		商業地	前年比	△5.7%	△4.5%	△3.5%	△0.6%
(国)	中央西1-15-30	地価額	67,500	64,700	62,500	60,900	58,600
上田5-3		商業地	前年比	△4.9%	△4.1%	△3.5%	△2.6%
(国)	大字上田1473-5	地価額	48,500	46,600	45,100	44,000	42,800
上田5-4		商業地	前年比	△4.5%	△3.9%	△3.3%	△2.5%
(国)	常田2-7-8	地価額	72,800	69,700	67,600	66,200	64,700
上田5-5		商業地	前年比	△5.1%	△4.3%	△3.1%	△2.1%
(国)	下之郷813-3 外	地価額	10,500	10,200	10,100	10,000	10,000
上田9-1		工業地	前年比	△3.8%	△2.9%	△1.0%	△1.0%
(県)	材木町1-12-18	地価額	55,600	54,000	53,000	52,800	52,800
上田-1		住宅地	前年比	△3.3%	△2.9%	△1.9%	△0.4%
(県)	諏訪形964-11	地価額	42,600	41,400	40,400	40,000	39,600
上田-2		住宅地	前年比	△3.0%	△2.8%	△2.5%	△1.0%
(県)	中央西1-4-23	地価額	50,700	49,300	48,400	48,100	48,100
上田-3		住宅地	前年比	△3.2%	△2.8%	△1.9%	△0.6%
(県)	上塩尻347-5 外1筆	地価額	32,400	31,600	31,300	30,900	30,600
上田-4		住宅地	前年比	△3.0%	△2.5%	△1.0%	△1.3%
(県)	中野507-1	地価額	26,600	25,900	25,300	24,800	24,400
上田-5		住宅地	前年比	△2.9%	△2.6%	△2.4%	△2.0%
(県)	古里1950-12	地価額	39,500	39,000	38,600	38,400	38,300
上田-6		住宅地	前年比	△1.7%	△1.3%	△1.0%	△0.5%
(県)	蒼久保1476-29	地価額	33,400	32,600	32,000	31,600	31,200
上田-7		住宅地	前年比	△2.3%	△2.4%	△1.9%	△1.3%
(県)	築地102-34	地価額	33,400	32,800	32,300	31,900	31,400
上田-8		住宅地	前年比	△1.8%	△1.8%	△1.5%	△1.3%
(県)	下之郷269-4	地価額	28,600	27,700	27,000	26,600	26,300
上田-9		住宅地	前年比	△3.7%	△3.1%	△2.6%	△1.5%
(県)	御所196-10 外1筆	地価額	44,000	42,800	41,800	41,100	40,700
上田5-1		商業地	前年比	△3.1%	△2.7%	△2.4%	△1.7%
(県)	築地25-1 外3筆	地価額	39,500	38,200	37,000	35,900	35,000
上田5-3		商業地	前年比	△3.2%	△3.3%	△3.2%	△3.1%
(県)	天神1-3-22	地価額	70,000	67,700	66,000	65,500	65,200
上田5-5		商業地	前年比	△5.0%	△3.3%	△2.6%	△0.8%

## 7 建設

## 地価額の推移 — 続き —

基準地番号	場 所	区 分	平成25年	平成26年	平成27年	平成28年	平成29年
			円	円	円	円	円
(県)	常田3-15-56	地価額	55,200	53,200	51,600	50,400	49,400
上田7-1	準工業地	前年比	△4.0%	△3.6%	△3.1%	△2.4%	△2.0%
(国)(丸子-1)	上丸子1002-6	地価額	31,900	31,000	30,300	29,700	28,300
上田-9	住宅地	前年比	△4.8%	△2.8%	△2.3%	△2.0%	△4.7%
(国)(丸子-2)	生田4952-22	地価額	21,900	21,200	20,700	20,300	19,800
上田-10	住宅地	前年比	△3.9%	△3.2%	△2.4%	△2.0%	△2.5%
(国)(丸子5-1)	上丸子1658-5 外	地価額	-	-	-	29,300	28,100
上田5-6	商業地	前年比	-	-	-	-	△4.0%
(県)(丸子-1)	長瀬2805-20	地価額	26,800	26,000	25,300	24,700	24,300
上田-10	住宅地	前年比	△4.3%	△3.0%	△2.8%	△2.4%	△1.6%
(県)	中丸子1054-1	地価額	25,200	24,500	23,900	23,400	23,000
上田-11	住宅地	前年比	△3.1%	△2.8%	△2.5%	△2.1%	△1.7%
(県)(丸子5-1)	上丸子367-1	地価額	35,100	33,700	32,400	31,500	30,600
上田5-2	商業地	前年比	△5.1%	△4.0%	△4.0%	△2.9%	△2.9%
(県)(真田-2)	真田町長7257-4	地価額	22,000	21,500	21,000	20,600	20,300
上田-13	住宅地	前年比	△2.2%	△2.3%	△2.4%	△1.9%	△1.5%
(県)(武石-1)	下武石1479-5	地価額	10,000	9,800	9,700	9,550	9,400
上田-13	住宅地	前年比	△2.0%	△2.0%	△1.0%	△1.6%	△1.6%

(注) 1 国:1㎡当たり公示価格 価格判定基準日毎年1月1日(地価公示)

2 県:1㎡当たり標準価格 価格判定基準日毎年7月1日(地価調査)

資料: 管理課(国土交通省地価公示・長野県地価調査書)

## 8 運輸・通信

## 100 JR 上田駅の乗車客数の状況

年 度	1日当たり平均乗車客数		
	総 数	普通客	定期客
	人	人	人
平成25年度	2,821	2,442	379
平成26年度	2,803	2,438	364
平成27年度	2,864	2,503	360
平成28年度	2,936	2,584	352
平成29年度	2,841	2,464	377

資料：東日本旅客鉄道(株)長野支社上田駅

## 101 しなの鉄道各駅の乗降車客数の状況

年 度	項 目	上 田 駅			大 屋 駅			西 上 田 駅			信 濃 国 分 寺 駅		
		総数	普通客	定期客	総数	普通客	定期客	総数	普通客	定期客	総数	普通客	定期客
		千人	千人	千人	千人	千人	千人	千人	千人	千人	千人	千人	千人
平成25年度	乗車数	2,099	652	1,447	431	99	332	319	51	268	207	62	145
	降車数	2,065	618	1,447	429	97	332	318	50	268	210	65	145
平成26年度	乗車数	2,005	640	1,366	413	93	320	319	50	269	193	60	133
	降車数	1,970	604	1,366	412	92	320	318	50	269	195	62	133
平成27年度	乗車数	2,012	658	1,354	407	92	314	331	53	278	202	62	139
	降車数	1,975	621	1,354	407	92	314	331	53	278	204	65	139
平成28年度	乗車数	2,023	677	1,346	397	90	307	347	55	293	217	64	153
	降車数	1,989	643	1,346	396	89	307	348	55	293	220	67	153
平成29年度	乗車数	1,987	651	1,335	380	89	292	357	56	302	227	62	164
	降車数	1,956	620	1,335	380	88	292	358	56	302	230	66	164

資料：しなの鉄道(株)

## 102 別所線の利用状況

年 度	駅 数				年 間 乗 車 客 数			線 路 総 延 長
	総数	有人駅	うち 時間帯で 無人駅	無人駅	総数	普通客	定期客	
	駅	駅	駅	駅	千人	千人	千人	km
平成25年度	15	3	1	12	1,217	591	626	11.6
平成26年度	15	3	1	12	1,227	610	617	11.6
平成27年度	15	3	1	12	1,298	664	634	11.6
平成28年度	15	3	1	12	1,313	686	627	11.6
平成29年度	15	3	1	12	1,280	648	632	11.6

(注) 有人駅が無人駅となる時間帯 17:00から翌朝9:00まで

資料：上田電鉄(株)

8 運輸・通信

103 私营バス路線別運輸状況

平成29年度

会社	路線名又は運行区間	路線距離 km	1日運行回数			乗車人員			備考
			平日	土日祝	回数	総数	定期	定期外	
上田バス(株)	上田駅～菅平高原(西)	29.2	17.8			95,766	28,469	67,297	
	上田駅～真田	11.9	11.8			39,133	13,028	26,105	
	上田駅～信州上田医療センター	2.4	31.4			21,264	2,938	18,326	
	信州上田医療センター～上田駅～別所温泉	16.4	6.4			11,537	1,196	10,341	
	下之郷～丸子	9.3	12.1			27,908	6,854	21,054	
	上田駅～古塔めぐり～上田駅	51.0	—			—	—	—	定期観光(休止中)
千曲バス(株)	下秋和～勝間	43.9		5.5	—	168,877	3,622	165,255	
	下秋和～小諸	22.4		—	—	—	—	—	系統廃止
	上田新田～中吉田	7.5		1.5	3.5	5,386	594	4,792	
	下秋和(上田)～中吉田	10.8		8	3	22,778	2,514	20,264	
	下秋和(上田)～鹿教湯	33.5		7.5	7.5	197,222	69,843	127,379	
	上田駅～鹿教湯(平井寺トンネル経由)	22.8		2	2	3,597	1,274	2,323	
	下秋和(上田)～奥鹿教湯	37.6		2	2	10,454	3,702	6,752	
	下秋和(上田)～丸子	17.8		11	3	168,673	59,732	108,941	
	下秋和(上田)～青木	16.4		11.5	10.5	192,945	61,302	131,643	
	下秋和(上田)～上室賀	17.4		4.5	—	24,755	11,428	13,327	
	下秋和(上田)～山本小屋	46.5		—	—	—	—	—	路線廃止
	上田(別所温泉)～佐久～池袋	210.0		3	3	21,708	—	21,708	高速バス池袋線(上田便)
	軽井沢～上田～大阪	535.3		1	1	5,283	—	5,283	高速バス大阪線
上田～佐久～立川	196.9		1.0	1.0	22,408	—	22,408	高速バス立川線(立川便)	
上田駅～鹿教湯温泉～松本BS	45.8		2	2	2,460	—	2,460	上田松本間定期観光バス	
JRバス関東(株)	上田～丸子～長久保	21.0		2	4	600	—	600	
	上田～依田窪病院前～長久保	22.0		4	8	5,463	1,567	3,896	
	上田～長久保～入大門	29.0		2	2	3,004	2,671	333	
	上田～信濃松島～姫木平中央	23.0		1	2	3,610	2,888	722	
	上田～長久保～唐沢	34.0		1	—	4,665	4,198	467	

(注) 上田バスの1日運行回数は、年間運行数から算出した平均値。  
 千曲バスの1日運行回数の端数は、上下線の本数の違いによる。  
 資料：各バス会社

104 市内循環バス・オレンジバスの利用状況

路線名	平成27年度		平成28年度		平成29年度		
	年間乗車人員	1台当たり乗車人員	年間乗車人員	1台当たり乗車人員	年間乗車人員	1台当たり乗車人員	
循環バス	まちなか循環バスぐるっと上田丸	人	人	人	人	人	人
	上田市街地循環バス青バス	6,280	4	33,395	9	16,070	4.4
	上田市街地循環バス赤バス	15,857	5.9	14,355	5.4	13,479	5.0
	丸子地域循環バスまりんこ号	14,882	5.6	13,003	4.9	12,229	4.6
オレンジバス	城下・塩尻コース	5,016	2.8	4,328	2.4	3,740	2.1
	神川・神科コース	2,966	15.4	2,480	13.3	2,516	13.1
	浦里・室賀コース	4,360	21.8	4,193	20.8	4,019	20.1
	西塩田コース	4,641	23.2	3,740	18.7	3,591	18.1
	東塩田コース	5,937	30.9	5,153	27.7	5,263	27.4
	豊殿・神科コース	3,925	19.6	4,062	20.1	3,798	19.0
	3,727	18.6	3,732	18.7	3,571	18.0	

(注) まちなか循環バスは平成27年10月1日から運行開始。  
 資料：管理課

## 105 軽自動車等届出台数

各年4月1日現在

年 度	総 数	原 動 機 付 自 転 車				一 般 車				
		計	50cc まで	90cc まで	125cc まで	計	二輪車	三輪車	四輪車	
									乗用	貨物
台	台	台	台	台	台	台	台	台	台	
平成25年度	73,428	8,783	7,532	600	651	59,386	2,199	7	37,508	19,672
平成26年度	74,663	8,477	7,198	566	713	60,840	2,286	8	39,091	19,455
平成27年度	75,781	8,219	6,892	555	772	62,133	2,262	10	40,576	19,285
平成28年度	75,783	7,754	6,462	489	803	62,617	2,246	8	41,516	18,847
平成29年度	75,699	7,363	6,033	483	847	62,878	2,218	8	42,005	18,647

年 度	小 型 特 殊 自 動 車			小型二輪 自動車 250cc 以上
	計	農耕車	特殊 作業車	
台	台	台	台	
平成25年度	2,723	2,410	313	2,536
平成26年度	2,757	2,437	320	2,589
平成27年度	2,797	2,454	343	2,632
平成28年度	2,802	2,456	346	2,610
平成29年度	2,835	2,474	361	2,623

資料：税務課

## 106 乗用車等課税台数

各年4月1日現在

年 度	総 数	乗 用 車					貨 物 自 動 車				
		計	普 通		小 型		計	貨物	貨客	牽引	被牽引
			自家用	営業用	自家用	営業用					
台	台	台	台	台	台	台	台	台	台	台	
平成25年度	69,095	56,450	22,226	7	34,143	74	5,980	4,184	1,741	21	34
平成26年度	68,351	55,821	22,549	6	33,193	73	5,845	4,117	1,669	23	36
平成27年度	67,383	54,895	22,699	6	32,122	68	5,736	4,016	1,653	28	39
平成28年度	66,881	54,405	23,081	6	31,251	67	5,647	3,955	1,623	27	42
平成29年度	66,799	54,204	23,645	6	30,491	62	5,431	3,796	1,556	28	51

年 度	バ ス				三輪車	特殊車	その他 (非課 税分)
	計	観光	乗合	その他			
台	台	台	台	台	台	台	
平成25年度	278	67	22	189	2	860	5,525
平成26年度	275	69	24	182	2	813	5,595
平成27年度	274	66	24	184	1	812	5,665
平成28年度	281	70	25	186	1	843	5,704
平成29年度	268	63	27	178	1	792	6,103

資料：長野県東信県税事務所上田事務所

8 運輸・通信

107 自動車保有（登録）台数

平成30年3月31日現在

区分	総数	貨物			乗合	乗用		特種車 特殊車	二輪車	軽
		普通	小型	被牽引		普通	小型			
長野県	1,903,391	45,685	70,871	1,065	5,480	375,434	435,447	32,653	67,611	869,145
上田市	141,311	3,077	4,795	33	417	27,425	34,646	1,763	5,270	63,885

(注) 二輪車には、小型二輪・軽三輪が含まれる。軽には、軽三輪、軽四輪が含まれる。

資料：北陸信越運輸局長野運輸支局

108 平井寺トンネル有料道路の利用状況

年度	総数	普通車	大型車	特大車	軽車両等
	台	台	台	台	台
平成25年度	1,192,814	1,150,699	36,022	3,314	2,779
平成26年度	1,208,168	1,164,867	36,439	3,820	3,042
平成27年度	1,209,045	1,166,899	35,935	3,872	2,339
平成28年度	1,254,521	1,207,900	39,303	4,725	2,593
平成29年度	1,229,245	1,184,439	38,974	3,187	2,645

(注) 夜間無料通行台数を除く。

資料：長野県道路公社

109 三才山トンネルの利用状況

年度	総数	普通車	中型車	大型車	特大車	軽自動車	軽車両
	台	台	台	台	台	台	台
平成25年度	2,467,383	1,406,212	253,966	308,088	39,450	456,731	2,936
平成26年度	2,534,152	1,443,108	257,543	310,016	37,235	482,878	3,372
平成27年度	2,580,876	1,473,876	259,000	303,065	33,816	508,140	2,979
平成28年度	2,620,421	1,508,178	258,246	300,609	33,774	516,534	3,080
平成29年度	2,628,265	1,514,102	255,251	296,855	33,286	525,943	2,828

(注) 夜間無料通行台数を除く。

資料：長野県道路公社

110 上田菅平インターチェンジの利用状況

年度	入出	総数	普通車	大型車	特大車	中型車	軽自動車	その他
		台	台	台	台	台	台	台
平成25年度	計	3,710,734	2,681,511	153,658	32,530	259,570	553,732	29,733
	入	1,811,416	1,314,970	76,184	15,720	119,797	270,168	14,577
	出	1,899,318	1,366,541	77,474	16,810	139,773	283,564	15,156
平成26年度	計	3,466,510	2,486,209	143,123	31,000	245,857	531,234	29,087
	入	1,690,559	1,217,943	70,141	15,126	114,857	258,120	14,372
	出	1,775,951	1,268,266	72,982	15,874	131,000	273,114	14,715
平成27年度	計	3,509,034	2,503,059	148,421	31,223	248,964	547,270	30,097
	入	1,716,560	1,229,123	73,440	15,351	117,290	266,503	14,853
	出	1,792,474	1,273,936	74,981	15,872	131,674	280,767	15,244
平成28年度	計	3,687,670	2,652,281	155,621	38,006	251,689	590,073	-
	入	1,802,216	1,300,335	77,168	18,406	117,835	288,472	-
	出	1,885,454	1,351,946	78,453	19,600	133,854	301,601	-
平成29年度	計	3,533,135	2,503,696	155,721	30,417	253,795	589,506	-
	入	1,728,917	1,229,236	77,253	14,455	120,163	287,810	-
	出	1,804,218	1,274,460	78,468	15,962	133,632	301,696	-

(注) 平成28年度から集計システム変更に伴い、「その他」は「普通車」～「軽自動車」に分類集計。

資料：東日本高速道路(株)関東支社佐久管理事務所

## 111 電話の加入状況

各年度3月31日現在

年 度	電 話 加 入 総 数	一般加入電話数(アナログ)		ISDN回線契約数(デジタル)	
		事務用	住宅用	事務用	住宅用
平成25年度	41,166	8,173	28,690	3,738	565
平成26年度	38,351	7,516	26,989	3,376	470
平成27年度	36,301	6,798	26,059	3,040	404
平成28年度	34,529	6,383	25,029	2,737	380
平成29年度	32,223	5,990	23,392	2,502	339

資料：NTT東日本(株)長野支店

## 112 有線放送電話の状況

各年4月1日現在

年 度	加 入 世 帯 数					
	総 数	JA信州うえだ 有線放送	川 西 有線放送	丸 子 有線放送	真 田 有線放送	武 石 エリアトーク
	戸	戸	戸	戸	戸	戸
平成25年度	10,840	2,561	1,098	3,717	2,395	1,069
平成26年度	10,321	2,280	1,047	3,639	2,336	1,019
平成27年度	8,991	2,138	1,023	3,556	2,274	-
平成28年度	8,690	2,017	998	3,474	2,201	-
平成29年度	9,397	1,893	966	3,374	2,147	1,017

(注) 武石エリアトークは平成30年1月から運用開始。平成26年度までは武石オフトークの数値。

武石オフトークは平成27年2月に廃止。

資料：各有線放送本部

## 113 テレビ契約者の状況

各年度末日現在

年 度	放 送 受 信 契 約 数		共同アンテナ 組 合 数	組 合 加 入 戸 数
	台	うち衛星放送 台		
平成25年度	55,887	23,933	1	27
平成26年度	56,811	25,658	1	27
平成27年度	57,628	26,699	1	27
平成28年度	58,585	27,916	1	27
平成29年度	58,438	28,219	1	24

資料：生活環境課

## 114 有線テレビ契約者の状況

各年度末日現在

年 度	有 線 テ レ ビ 契 約 件 数	
	上田ケーブル ビ ジ ョ ン	丸 子 テ レ ビ
	件	件
平成25年度	31,812	8,100
平成26年度	31,387	7,893
平成27年度	31,040	7,772
平成28年度	30,926	7,759
平成29年度	30,902	7,741

資料：上田ケーブルビジョン、丸子テレビ

8 運輸・通信

115 マルチメディア情報センターの利用状況

年 度	セ ミ ナ ー ル ー ム						オ ー サ リ ン グ ブ ー ス		
	企 画 イ ベ ン ト			貸 出			件数	日数	人数
	件数	日数	人数	件数	日数	人数			
	件	日	人	件	日	人	件	日	人
平成25年度	136	213	2,026	83	158	1,961	67	72	3,002
平成26年度	146	240	2,013	85	171	2,401	69	77	3,272
平成27年度	164	237	1,652	89	191	2,601	61	68	3,999
平成28年度	152	219	1,790	91	187	2,903	68	75	4,196
平成29年度	137	213	1,900	74	153	2,517	88	261	6,059

年 度	フ ァ ク ト リ ー			ホ ー ル			インター ネット ブ ー ス 利用人数	DVD ライブラ リー利用 人 数
	件数	日数	人数	件数	日数	人数		
	件	日	人	件	日	人	人	人
平成25年度	17	187	1,347	27	32	2,275	962	1,037
平成26年度	12	84	420	28	35	1,914	927	1,261
平成27年度	12	84	60	22	28	1,534	881	865
平成28年度	12	84	420	20	25	2,054	745	856
平成29年度	15	96	480	22	28	1,548	562	650

年 度	視 察 人 数	入 館 者 数
	人	人
平成25年度	384	32,815
平成26年度	320	32,654
平成27年度	240	32,727
平成28年度	220	32,855
平成29年度	216	33,341

資料：上田市マルチメディア情報センター



## 9 労働

## 116 産業別、従業者規模別労働組合数及び組合員数

各年6月30日現在

区 分	平成25年		平成26年		平成27年		平成28年		平成29年	
	組合数	組合員数	組合数	組合員数	組合数	組合員数	組合数	組合員数	組合数	組合員数
総 数	97	14,810	99	15,288	97	14,974	96	15,009	95	15,143
( 産 業 別 )										
農 林 水 産 業	-	-	-	-	-	-	-	-	-	-
鉱 業	-	-	-	-	-	-	-	-	-	-
建 設 業	4	2,100	4	2,081	4	2,123	4	2,176	3	2,215
製 造 業	42	7,263	41	7,288	39	7,281	39	7,361	39	7,505
卸売・小売業・飲食店	2	342	2	315	3	320	2	312	2	298
金 融 ・ 保 険 業	3	210	4	397	3	204	3	213	3	214
運 輸 ・ 通 信 業	12	591	13	584	13	597	13	606	13	596
電 気 ・ ガ ス ・ 水 道 業	1	40	1	41	3	183	3	171	3	170
サ ー ビ ス 業	12	2,060	12	2,018	12	1,865	12	1,804	12	1,804
公 務	20	2,156	21	2,516	19	2,365	19	2,332	19	2,322
そ の 他	1	48	1	48	1	36	1	34	1	19
( 従 業 者 規 模 別 )										
1～29人	9	77	8	63	8	62	8	63	8	57
30～99人	19	434	19	475	21	485	21	480	20	485
100～299人	18	1,404	16	1,136	14	1,135	14	1,165	14	1,146
300～499人	7	1,189	7	1,171	8	1,280	8	1,267	8	1,249
500～999人	11	3,552	11	3,535	9	3,450	10	4,004	10	4,159
1,000人以上	11	3,915	15	4,332	16	4,108	14	3,550	14	3,561
その他	2	2,083	2	2,060	2	2,089	2	2,148	2	2,164
国 公 営	20	2,156	21	2,516	19	2,365	19	2,332	19	2,322

資料：長野県東信労政事務所

## 117 法規別労働組合数及び組合員数

各年6月30日現在

年 次	総 数		労 組 法		国 公 法		地 公 法		特 労 法		地 公 労 法	
	組合数	組合員数	組合数	組合員数	組合数	組合員数	組合数	組合員数	組合数	組合員数	組合数	組合員数
平成25年	97	14,810	77	12,654	1	1	16	1,940	1	134	2	81
平成26年	99	15,288	78	12,772	1	1	17	2,321	1	116	2	78
平成27年	97	14,974	78	12,609	1	1	16	2,288	-	-	2	76
平成28年	96	15,009	77	12,677	1	1	16	2,260	-	-	2	71
平成29年	95	15,143	76	12,821	1	1	16	2,253	-	-	2	68

資料：長野県東信労政事務所

9 労働

118 産業別職業紹介状況

産 業	新 規 求 人 数				
	平成25年度	平成26年度	平成27年度	平成28年度	平成29年度
	人	人	人	人	人
総 数	17,726	20,090	19,869	21,015	23,710
建 設 業	1,116	1,151	1,116	1,123	1,201
製 造 業	2,550	3,023	2,803	3,001	3,510
情 報 通 信 業	211	712	433	381	299
運 輸 業 ・ 郵 便 業	758	783	837	739	911
卸 売 ・ 小 売 業	2,015	2,007	2,214	2,597	2,566
金 融 ・ 保 険 ・ 不 動 産 ・ 物 品 賃 貸 業	356	383	317	225	295
宿 泊 業 ・ 飲 食 サ ー ビ ス 業	1,419	1,489	2,065	2,069	2,182
教 育 ・ 学 習 支 援 業	172	181	199	170	221
医 療 ・ 福 祉	2,349	2,369	2,437	2,458	2,655
複 合 サ ー ビ ス 事 業	150	133	143	112	117
そ の 他 の サ ー ビ ス 業	5,169	5,957	6,855	6,155	7,602
そ の 他	1,461	1,902	450	1,985	2,151

(注) 上田公共職業安定所管内の数値。

資料：上田公共職業安定所

119 職業紹介状況

年 度	新 規 求 職 者 数			新 規 求 人 数	就 職 者 数			就 職 率		
	総数	男	女		総数	男	女	総数	男	女
	人	人	人	人	人	人	人	%	%	%
平成25年度	11,671	5,318	6,303	17,726	4,412	2,056	2,344	37.8	38.7	37.2
平成26年度	10,641	4,728	5,873	20,090	4,011	1,830	2,176	37.7	38.7	37.1
平成27年度	6,916	3,909	2,981	19,869	2,366	1,402	961	34.2	35.9	32.2
平成28年度	9,790	4,236	5,541	21,015	3,819	1,619	2,195	39.0	38.2	39.6
平成29年度	9,500	4,013	5,474	23,710	3,798	1,609	2,186	40.0	40.1	39.9

(注) 求職申込時に性別の記入が任意のため男女の計は総数と一致しない。

上田公共職業安定所管内の数値。

資料：上田公共職業安定所

120 学校卒業生職業紹介状況

年 度	中 学 校			高 等 学 校		
	卒業生数	求人数	就職者数	卒業生数	求人数	就職者数
	人	人	人	人	人	人
平成25年度	1,952	-	-	1,967	366	245
平成26年度	1,965	-	-	1,988	410	232
平成27年度	1,835	-	-	1,933	421	241
平成28年度	1,838	-	-	2,405	416	266
平成29年度	1,838	-	-	2,408	499	290

(注) 上田公共職業安定所管内の数値。

資料：上田公共職業安定所

## 121 雇用保険支給状況

年 度	一 般 失 業 給 付						日 雇 失 業 給 付	
	受 給 者 実 人 員			支 給 金 額			受 給 者 実 人 員	支 給 金 額
	基本手当	再 就 職 手 当	常 用 就 職 支 度 手 当	基本手当	再 就 職 手 当	常 用 就 職 支 度 手 当		
人	人	人	千円	千円	千円	人	万円	
平成25年度	1,004	744	40	1,388,452	220,484	4,938	3	2.2
平成26年度	792	655	27	1,052,279	196,750	3,171	3	2.2
平成27年度	829	780	34	1,161,495	222,394	3,646	-	-
平成28年度	686	688	19	934,561	200,579	2,385	1	0.8
平成29年度	669	715	3	904,017	245,255	375	-	-

(注) 上田公共職業安定所管内の数値。

資料：上田公共職業安定所

## 122 労働福祉施設の利用状況

年 度	勤 労 青 少 年 ホ ー ム				勤 労 者 福 祉 セ ン タ ー				共 同 福 祉 施 設			
	開館日数	年間利用件数	年間利用者数	1日平均利用者数	開館日数	年間利用件数	年間利用者数	1日平均利用者数	開館日数	年間利用件数	年間利用者数	1日平均利用者数
	日	件	人	人	日	件	人	人	日	件	人	人
平成25年度	293	1,418	11,641	40	346	2,531	37,120	107	292	1,719	11,852	41
平成26年度	299	1,391	12,655	42	346	2,579	37,368	108	294	1,835	11,574	39
平成27年度	-	-	-	-	346	2,479	36,131	104	293	1,827	11,793	40
平成28年度	-	-	-	-	345	2,295	35,845	104	293	1,646	11,945	41
平成29年度	-	-	-	-	341	2,212	35,219	103	293	1,652	11,181	38

(注) 勤労青少年ホームは平成27年3月31日で閉館。

資料：雇用促進室

## 10 福祉・社会保障

## 123 生活保護人員の状況

各年度末日現在

年 度	総 数			扶 助 別 被 保 護 世 帯 人 員											
	世帯数	人員	保護率	生活扶助		住宅扶助		教育扶助		介護扶助		医療扶助		その他	
				世帯数	人員	世帯数	人員	世帯数	人員	世帯数	人員	世帯数	人員	世帯数	人員
平成25年度	592	782	5.0	537	726	452	598	33	62	72	75	489	605	8	10
平成26年度	594	770	4.9	544	717	454	603	33	55	77	81	510	622	14	15
平成27年度	597	774	5.0	542	712	451	599	31	50	90	95	521	637	11	12
平成28年度	589	757	4.9	525	686	431	566	27	45	98	100	490	593	14	19
平成29年度	627	800	5.2	560	726	455	593	31	46	101	105	516	620	12	14

(注) 世帯数及び人員は生活保護停止数を除く。

扶助別被保護世帯は受給扶助ごとの世帯数、人員であり総数とは一致しない。

資料：福祉課

## 124 生活保護費の支出状況

年 度	総 額			
	保 護 費		1 人 当 たり 月 平 均 保 護 費	
	前年比		前年比	
	千円	%	円	%
平成25年度	1,279,087	104.9	127,653	106.0
平成26年度	1,314,877	102.8	137,654	107.8
平成27年度	1,223,392	93.0	129,050	93.7
平成28年度	1,300,519	106.3	142,616	110.5
平成29年度	1,243,676	95.6	141,939	99.5

年 度	内 訳									
	生活扶助	住宅扶助	教育扶助	介護扶助	医療扶助	その他	支援付	施設事務費(救護施設)	施設事務費(授産施設)	
	千円	千円	千円	千円	千円	千円	千円	千円	千円	
平成25年度	413,600	120,996	7,515	17,255	623,923	3,012	26,460	35,236	31,090	
平成26年度	428,386	130,218	7,722	18,033	631,220	4,322	22,995	38,559	33,422	
平成27年度	396,075	128,855	5,823	17,767	565,133	5,598	22,620	47,681	33,840	
平成28年度	399,304	128,265	5,484	20,543	609,890	6,075	32,213	59,708	39,037	
平成29年度	384,417	126,498	5,981	23,625	600,226	5,846	25,414	59,679	11,566	

資料：福祉課

## 125 高齢者福祉対策の状況

各年度末日現在

年 度	老 人 ク ラ ブ			敬 老 祝 金 数			寝たきり 老人家庭 介護者 慰労金 受給者数	生活支援型 ホームヘルプ サービス		生きがい 対応型 デイサービス	
	クラブ 数	会員数	補 助 金 交 付 額	総 数	88 歳 以 上	99 歳 以 上		利 用 者 数	総 利 用 回 数	利 用 者 数	総 利 用 回 数
平成25年度	116	7,132	6,120,800	1,128	929	199	1,217	39	1,160	118	1,503
平成26年度	115	7,061	6,047,600	1,240	1,027	213	1,195	40	1,234	106	1,581
平成27年度	107	6,463	5,916,720	1,197	988	209	1,032	31	1,142	88	1,527
平成28年度	105	6,091	5,782,760	1,241	1,012	229	1,032	26	619	80	1,102
平成29年度	99	5,634	5,057,600	1,209	980	229	947	8	293	51	792

資料：高齢者介護課

## 126 後期高齢者医療の状況

## 後期高齢者医療加入者の状況

各年度末日現在

年 度	加 入 者			(再掲) 障 がい 認 定 者	(再掲) 被 扶 養 者
	総 数	1割負担者	3割負担者		
平成24年度	23,383	22,320	1,063	740	2,938
平成25年度	23,569	22,566	1,003	696	2,803
平成26年度	23,669	22,541	1,128	651	2,652
平成27年度	24,191	23,078	1,113	624	2,525
平成28年度	24,681	23,552	1,129	585	2,438

## 後期高齢者医療給付費の状況

年 度	総医療費	給 付 費						葬 祭 費
		総 額	療養給付費	訪問看護費	療養費	高額療養費	高額介護 合算療養費	
平成24年度	19,643,589	18,098,013	17,734,913	50,525	156,860	164,671	12,859	72,050
平成25年度	20,014,796	18,433,187	18,066,704	57,044	136,528	159,563	13,348	71,450
平成26年度	20,649,188	19,042,197	18,653,666	63,301	142,346	166,964	15,920	73,400
平成27年度	21,114,237	19,490,532	19,074,180	68,811	157,014	175,505	15,022	69,250
平成28年度	21,667,347	19,970,925	19,542,724	77,670	151,015	182,217	17,299	71,800

資料：国保年金課

10 福祉・社会保障

127 福祉医療費給付金の状況

年 度	高 齢 者 ( 低 所 得 )				障 が い 者			
	受給者数	件数	給付金額	1人当たり 給付金額	受給者数	件数	給付金額	1人当たり 給付金額
	人	件	千円	円	人	件	千円	円
平成25年度	22	650	1,315	59,764	5,893	102,143	414,781	70,385
平成26年度	19	613	1,244	65,489	5,904	104,428	414,332	70,178
平成27年度	23	541	860	37,412	5,931	107,617	410,665	69,240
平成28年度	37	1,005	1,543	41,703	5,964	138,309	418,968	70,249
平成29年度	39	1,386	2,351	60,282	5,991	139,157	420,906	70,256

年 度	児 童				母 子 ・ 父 子 家 庭 等			
	受給者数	件数	給付金額	1人当たり 給付金額	受給者数	件数	給付金額	1人当たり 給付金額
	人	件	千円	円	人	件	千円	円
平成25年度	21,672	206,552	272,065	12,554	3,959	34,460	63,584	16,061
平成26年度	20,402	205,869	266,570	13,066	3,838	34,777	63,891	16,647
平成27年度	20,174	204,417	262,368	13,005	3,759	33,883	63,116	16,791
平成28年度	19,730	247,166	279,153	14,149	3,619	38,726	66,369	18,339
平成29年度	19,533	239,939	270,569	13,852	3,521	36,556	62,549	17,765

資料：福祉課

128 高齢者福祉センターの利用状況

年 度	開館 日数	年間延べ 利用者数	1日平均 利用者数	使 用 内 容 別 回 数 ・ 日 数					
				クラブ 活 動	総 会 役 員 会	リハビリ 健康教室	学 園 講 演	視 察 研 修 会	学 生 実 習
	日	人	人	回	回	回	回	回	日
平成25年度	294	93,135	317	1,588	27	12	32	4	20
平成26年度	294	92,082	313	2,483	19	12	51	1	10
平成27年度	294	92,888	316	2,510	49	24	51	-	10
平成28年度	295	90,276	306	2,149	36	22	46	-	11
平成29年度	294	89,919	306	2,013	37	22	54	-	12

資料：高齢者介護課

129 長瀬市民センターの利用状況

年 次	利用件数	利用者数
	件	人
平成25年	798	14,563
平成26年	690	13,585
平成27年	775	11,513
平成28年	734	12,800
平成29年	758	14,950

(注) 平成26年12月から平成27年2月末まで耐震改修工事実施のため、平成26年は1月から11月まで、平成27年は3月から12月までの利用実績。

資料：社会福祉協議会

## 130 丸子老人福祉センターの利用状況

年次	利用者数		
	総数	男	女
	人	人	人
平成25年	24,759	9,632	15,127
平成26年	25,834	10,187	15,647
平成27年	27,198	10,537	16,661
平成28年	26,656	10,944	15,712
平成29年	25,144	11,530	13,614

資料：社会福祉協議会

## 131 相染閣の利用状況

年度	開館日数	年間延べ 利用者数	1日平均 利用者数	専用室利用回数	
				個室	大ホール
	日	人	人	回	回
平成25年度	341	239,228	702	354	138
平成26年度	341	238,764	700	347	124
平成27年度	342	254,106	743	311	95
平成28年度	341	267,056	783	291	119
平成29年度	341	257,497	755	294	129

資料：相染閣

## 132 上田地域シルバー人材センターの状況

年度	受託 総数	受託内訳								年度末 会員数
		技術	技能	事務整理	管理	折衝外交	軽作業	サービス	その他	
	件	件	件	件	件	件	件	件	件	人
平成25年度	15,078	601	3,863	160	927	222	8,364	940	1	1,540
平成26年度	15,961	555	4,349	160	980	216	8,862	839	-	1,580
平成27年度	15,660	220	4,180	149	1,004	192	9,003	910	2	1,614
平成28年度	16,667	161	3,996	142	1,062	156	9,034	2,114	2	1,570
平成29年度	16,730	109	4,120	163	1,091	107	9,049	2,089	2	1,571
(平成29年度内訳)										
上田地域	11,548	97	3,107	118	604	85	5,588	1,947	2	1,081
丸子地域	3,263	-	614	35	289	8	2,229	88	-	299
真田地域	1,482	-	368	3	114	7	970	20	-	147
武石地域	437	12	31	7	84	7	262	34	-	44

資料：(公社)上田地域シルバー人材センター

10 福祉・社会保障

133 第1号被保険者介護保険料の状況

年 度	第1号 被保険者 数	普 通 徴 収 保 険 料					
		現年度分			滞納繰越分		
		調定額	不納欠損額	収入未済額	調定額	不納欠損額	収入未済額
	人	千円	千円	千円	千円	千円	千円
平成25年度	44,010	228,072	-	25,904	55,000	11,208	33,312
平成26年度	45,033	231,042	-	27,882	59,183	12,393	46,790
平成27年度	45,988	251,212	-	29,184	62,604	12,381	35,913
平成28年度	46,489	234,115	-	28,233	65,111	14,586	35,885
平成29年度	46,808	234,652	-	23,267	64,027	11,042	34,988

年 度	特別徴収保険料		保 険 料 合 計		
	現年度分		調定額	不納欠損額	収入未済額
	調定額	収入未済額			
	千円	千円	千円	千円	千円
平成25年度	2,490,376	-	2,773,448	11,208	59,216
平成26年度	2,566,151	-	2,856,376	12,393	74,672
平成27年度	2,892,326	-	3,206,142	12,381	65,097
平成28年度	2,980,541	-	3,279,767	14,586	64,118
平成29年度	3,025,215	-	3,323,894	11,042	58,255

(注) 被保険者数は各年度3月31日現在、保険料の数値は各年度5月31日現在。  
資料：高齢者介護課

134 要介護認定の状況

年 度	総 数	各年度3月31日現在						
		要支援1	要支援2	要介護1	要介護2	要介護3	要介護4	要介護5
	人	人	人	人	人	人	人	人
平成25年度	8,596	819	1,100	1,438	1,648	1,280	1,193	1,118
平成26年度	8,827	932	1,198	1,495	1,671	1,260	1,187	1,084
平成27年度	8,958	1,008	1,247	1,571	1,661	1,288	1,119	1,064
平成28年度	8,903	1,020	1,193	1,651	1,604	1,228	1,137	1,070
平成29年度	8,759	944	1,174	1,686	1,556	1,299	1,149	951

資料：高齢者介護課



## 135 介護保険の給付の状況

項 目	平成25年度	平成26年度	平成27年度	平成28年度	平成29年度
	千円	千円	千円	千円	千円
合 計	13,553,343	13,841,996	13,790,726	13,865,715	13,974,025
介護サービス等諸費	12,286,795	12,520,836	12,473,967	12,524,622	12,944,060
居宅介護サービス給付費	5,806,109	5,886,413	5,770,610	5,152,759	5,124,689
特例居宅介護サービス給付費	3,590	2,543	880	1,201	4,197
地域密着型介護サービス給付費	1,171,198	1,296,322	1,448,532	2,155,642	2,533,017
施設介護サービス給付費	4,583,086	4,614,993	4,546,893	4,512,717	4,598,380
居宅介護福祉用具購入費	12,773	11,758	11,834	11,768	10,028
居宅介護住宅改修費	34,924	32,294	31,503	28,221	27,265
居宅介護サービス計画給付費	675,115	676,513	663,715	662,314	646,484
介護予防サービス等諸費	556,590	600,370	582,624	599,111	290,917
介護予防サービス給付費	468,800	507,371	477,059	486,834	210,034
特例介護予防サービス給付費	-	-	-	-	63
地域密着型介護予防サービス給付費	8,510	10,489	17,092	21,941	17,121
介護予防福祉用具購入費	2,247	2,677	2,663	2,317	2,855
介護予防住宅改修費	14,475	13,728	13,532	13,990	15,032
介護予防サービス計画給付費	62,558	66,105	72,278	74,029	45,812
その他諸費	13,082	13,295	13,066	13,163	12,105
審査支払手数料	13,082	13,295	13,066	13,163	12,105
高額介護サービス等費	240,237	241,110	254,283	276,867	282,729
高額介護サービス費	239,997	240,887	253,950	276,349	282,478
高額介護予防サービス費	240	223	333	518	251
高額医療合算介護サービス等費	28,903	32,865	31,304	37,716	38,406
高額医療合算介護サービス費	28,903	32,865	31,304	37,716	38,406
特定入所者介護サービス等費	427,736	433,520	435,482	414,236	405,808
特定入所者介護サービス費	427,109	433,218	435,363	414,122	405,596
特例特定入所者介護サービス費	488	195	103	96	123
特定入所者介護予防サービス費	139	107	16	18	89

資料：高齢者介護課

## 136 配食サービスの利用状況

年 度	利 用 者 数					配 食 数
	総 数	一人暮らし	老夫婦	身障者	その他	
	人	人	人	人	人	食
平成25年度	384	274	91	1	18	80,831
平成26年度	411	312	89	1	9	87,347
平成27年度	413	337	72	-	4	92,738
平成28年度	401	313	85	-	3	94,832
平成29年度	360	282	73	-	5	93,461

資料：高齢者介護課

10 福祉・社会保障

137 養護老人ホーム入所者の状況

各年度末日現在

施設名	入所者数				
	平成25年度	平成26年度	平成27年度	平成28年度	平成29年度
総数	134	135	135	128	132
報恩寮	88	88	88	86	87
ベルポートまるこ西	44	45	45	40	43
光の園	2	2	2	2	2
はにしな寮	-	-	-	-	-
静山荘	-	-	-	-	-
香風園	-	-	-	-	-

(注) 上田市出身者のみ。

資料：高齢者介護課

138 養護老人ホーム入退所の状況

各年度末日現在

施設名	平成25年度		平成26年度		平成27年度		平成28年度		平成29年度	
	入所	退所	入所	退所	入所	退所	入所	退所	入所	退所
総数	16	16	17	15	24	25	17	24	21	16
報恩寮	11	11	8	7	12	13	12	14	12	10
静山荘	-	-	-	-	-	-	-	-	-	-
ベルポートまるこ西	5	5	9	8	12	12	5	10	9	6
はにしな寮	-	-	-	-	-	-	-	-	-	-
香風園	-	-	-	-	-	-	-	-	-	-
光の園	-	-	-	-	-	-	-	-	-	-
明光園	-	-	-	-	-	-	-	-	-	-

資料：高齢者介護課

139 特別養護老人ホーム別所温泉長寿園入所者の状況

各年度末日現在

年度	定員	入所人員			新入所者			死亡者			退所者(死亡除く)		
		計	男	女	計	男	女	計	男	女	計	男	女
平成25年度	80	80	17	63	27	6	21	25	4	21	1	-	1
平成26年度	84	83	17	66	23	6	17	18	5	13	3	1	2
平成27年度	84	84	17	67	16	2	14	13	5	8	2	-	2
平成28年度	84	84	13	71	29	3	26	14	1	13	15	3	12
平成29年度	84	84	15	69	24	6	18	23	4	19	2	-	2

年度	郡市別入所者			最高年齢		最低年齢		平均年齢		
	上田市	小県郡	その他	男	女	男	女	全体	男	女
平成25年度	74	6	-	95	104	67	71	87.8	80.6	89.6
平成26年度	79	4	-	99	105	68	72	88.0	79.1	90.3
平成27年度	80	3	1	89	106	69	67	88.6	79.2	90.4
平成28年度	81	3	-	90	106	66	68	89.0	79.1	90.9
平成29年度	80	4	-	92	105	67	69	88.8	80.0	90.7

資料：社会福祉法人 別所清明会

## 140 特別養護老人ホーム室賀の里入所者の状況

各年度末日現在

年 度	定員	入 所 人 員			新 入 所 者			死 亡 者			退所者(死亡除く)		
		計	男	女	計	男	女	計	男	女	計	男	女
平成25年度	68	68	13	55	30	9	21	11	2	9	1	-	1
平成26年度	68	68	13	55	18	5	13	17	4	13	1	1	-
平成27年度	68	66	11	55	22	7	15	22	8	14	2	1	1
平成28年度	68	68	12	56	24	8	16	22	7	15	2	-	2
平成29年度	68	68	13	55	21	4	17	15	2	13	4	1	3

年 度	郡 市 別 入 所 者			最 高 年 齢		最 低 年 齢		平 均 年 齢		
	上田市	小県郡	その他	男	女	男	女	全体	男	女
平成25年度	66	2	-	93	103	74	73	88.1	85.5	89.1
平成26年度	66	2	-	93	104	66	74	87.9	83.5	90.5
平成27年度	65	1	-	91	105	67	75	88.6	83.7	89.7
平成28年度	68	-	-	96	98	68	76	88.3	89.6	88.8
平成29年度	68	-	-	91	100	69	78	88.5	81.4	90.2

資料：社会福祉法人 上田しいのみ会

## 141 特別養護老人ホームうえだ敬老園入所者の状況

各年度末日現在

年 度	定員	入 所 人 員			新 入 所 者			死 亡 者			退所者(死亡除く)		
		計	男	女	計	男	女	計	男	女	計	男	女
平成25年度	110	108	30	78	35	10	25	36	10	26	1	-	1
平成26年度	110	106	28	78	27	8	19	27	9	18	2	1	1
平成27年度	110	108	29	79	34	19	15	26	15	11	2	2	-
平成28年度	110	108	26	82	37	13	24	37	14	23	3	2	1
平成29年度	110	109	28	81	49	13	36	50	13	37	2	-	2

年 度	郡 市 別 入 所 者			最 高 年 齢		最 低 年 齢		平 均 年 齢		
	上田市	小県郡	その他	男	女	男	女	全体	男	女
平成25年度	89	18	1	100	106	69	73	87.6	84.8	88.7
平成26年度	88	18	-	101	107	70	72	88.3	85.2	89.4
平成27年度	84	19	5	102	108	71	73	87.2	85.1	89.6
平成28年度	91	16	1	103	104	67	74	86.5	85.0	89.3
平成29年度	91	17	1	104	105	68	75	89.5	85.2	90.1

資料：社会福祉法人 敬老園

10 福祉・社会保障

142 特別養護老人ホームローマンうえだ入所者の状況

各年度末日現在

年 度	定員	入 所 人 員			新 入 所 者			死 亡 者			退所者(死亡除く)		
		計	男	女	計	男	女	計	男	女	計	男	女
平成25年度	90	89	17	72	26	11	15	23	5	18	3	1	2
平成26年度	93	93	16	77	27	5	22	23	5	18	3	1	2
平成27年度	93	92	13	79	20	1	19	25	5	20	3	1	2
平成28年度	93	93	14	79	27	6	21	28	5	23	1	-	1
平成29年度	93	88	14	74	30	7	23	37	8	29	2	1	1

年 度	郡 市 別 入 所 者			最 高 年 齢		最 低 年 齢		平 均 年 齢		
	上田市	小県郡	その他	男	女	男	女	全体	男	女
平成25年度	79	10	-	100	101	75	65	88.4	88.4	88.3
平成26年度	82	11	-	99	102	73	72	88.3	85.7	88.9
平成27年度	82	10	-	97	103	74	73	88.2	85.4	88.6
平成28年度	81	11	-	99	104	75	70	88.2	85.9	88.7
平成29年度	77	11	-	100	102	66	71	87.8	84.7	88.4

資料：社会福祉法人 ジェイエー長野会

143 特別養護老人ホームしおがわ敬老園入所者の状況

各年度末日現在

年 度	定員	入 所 人 員			新 入 所 者			死 亡 者			退所者(死亡除く)		
		計	男	女	計	男	女	計	男	女	計	男	女
平成25年度	70	69	12	57	24	5	19	22	5	17	2	-	2
平成26年度	70	70	12	58	18	4	14	13	3	10	4	1	3
平成27年度	70	70	12	58	30	7	23	36	10	26	-	-	-
平成28年度	70	70	10	60	17	4	13	10	3	7	1	-	1
平成29年度	70	70	10	60	29	4	25	28	3	25	-	-	-

年 度	郡 市 別 入 所 者			最 高 年 齢		最 低 年 齢		平 均 年 齢		
	上田市	小県郡	その他	男	女	男	女	全体	男	女
平成25年度	58	5	6	94	105	69	69	87.5	80.5	89.0
平成26年度	59	5	6	99	106	69	70	87.9	81.1	89.3
平成27年度	59	5	6	96	101	61	71	87.5	82.7	88.2
平成28年度	61	4	5	93	102	62	72	87.6	82.0	88.6
平成29年度	62	3	5	94	103	63	66	86.2	81.8	86.9

資料：社会福祉法人 敬老園

## 144 特別養護老人ホームベルポートまるこ東入所者の状況

各年度末日現在

年 度	定員	入 所 人 員			新 入 所 者			死 亡 者			退所者(死亡除く)		
		計	男	女	計	男	女	計	男	女	計	男	女
平成25年度	110	110	27	83	30	9	21	28	8	20	1	-	1
平成26年度	110	109	27	82	21	5	16	17	4	13	5	1	4
平成27年度	110	110	29	81	31	9	22	28	7	21	2	-	2
平成28年度	110	109	31	78	32	11	21	27	8	19	6	-	6
平成29年度	110	109	30	79	22	5	17	19	7	12	3	1	2

年 度	郡 市 別 入 所 者			最 高 年 齢		最 低 年 齢		平 均 年 齢		
	上田市	小県郡	その他	男	女	男	女	全体	男	女
平成25年度	76	13	21	99	105	65	62	85.5	83.3	86.2
平成26年度	75	13	21	100	106	66	63	86.0	82.9	87.0
平成27年度	77	13	20	101	103	67	52	85.8	82.8	86.8
平成28年度	76	12	21	99	98	67	53	85.2	83.0	87.5
平成29年度	75	13	21	100	99	68	54	85.6	82.6	88.6

資料：社会福祉法人 大樹会

## 145 特別養護老人ホームアザレアンさなだ入所者の状況

各年度末日現在

年 度	定員	入 所 人 員			新 入 所 者			死 亡 者			退所者(死亡除く)		
		計	男	女	計	男	女	計	男	女	計	男	女
平成25年度	40	40	7	33	16	5	11	15	5	10	-	-	-
平成26年度	30	29	9	20	8	5	3	7	-	7	2	1	1
平成27年度	30	30	10	20	6	-	6	6	-	6	-	-	-
平成28年度	30	30	9	21	10	2	8	7	3	4	3	1	2
平成29年度	30	29	5	24	9	-	9	8	1	7	2	2	-

年 度	郡 市 別 入 所 者			最 高 年 齢		最 低 年 齢		平 均 年 齢		
	上田市	小県郡	その他	男	女	男	女	全体	男	女
平成25年度	33	3	4	88	95	67	69	87.1	80.3	85.9
平成26年度	22	4	3	92	101	68	73	87.8	82.6	90.2
平成27年度	24	3	3	93	95	69	70	85.2	81.7	87.0
平成28年度	23	2	5	93	98	70	77	87.0	82.7	88.8
平成29年度	23	1	5	95	99	71	78	88.2	80.9	89.7

資料：社会福祉法人 恵仁福祉協会

10 福祉・社会保障

146 依田窪特別養護老人ホーム入所者の状況

各年度末日現在

年 度	定員	入 所 人 員			新 入 所 者			死 亡 者			退 所 者 (死亡除く)		
		計	男	女	計	男	女	計	男	女	計	男	女
平成25年度	50	50	10	40	21	3	18	20	4	16	1	-	1
平成26年度	50	50	9	41	10	-	10	12	-	12	-	-	-
平成27年度	50	50	10	40	16	5	11	14	4	10	2	-	2
平成28年度	50	50	9	41	21	4	17	19	4	15	2	1	1
平成29年度	50	50	10	40	14	6	8	14	5	9	1	-	1

年 度	郡 市 別 入 所 者			最 高 年 齢		最 低 年 齢		平 均 年 齢		
	上田市	小県郡	その他	男	女	男	女	全体	男	女
平成25年度	22	25	3	99	99	77	69	86.0	84.3	86.4
平成26年度	24	22	4	100	100	78	70	86.4	85.4	82.4
平成27年度	22	23	5	93	96	72	71	85.6	83.8	86.0
平成28年度	26	21	3	92	104	73	73	86.1	82.4	86.9
平成29年度	23	25	2	93	105	74	74	86.6	83.0	87.7

資料：社会福祉法人 依田窪福祉会

147 障がい者福祉の状況

各年度末日現在

年 度	身 体 障 が い 者				知 的 障 が い 者		精 神 障 が い 者	
	身体障害者手帳交付		補装具の交付・修理		療育手帳所持者数		精神障害者 保健福祉手 帳所持者数	通院医療 費受給者 数
	総数	うち児童	交付	修理	総数	うち児童		
平成25年度	6,871	86	134	129	1,431	318	1,268	2,220
平成26年度	6,744	86	147	134	1,454	313	1,324	2,614
平成27年度	6,650	87	152	113	1,484	310	1,284	2,533
平成28年度	6,533	81	159	121	1,518	316	1,353	2,670
平成29年度	6,393	80	150	134	1,563	340	1,636	2,640

## 障がい者福祉の状況 ー続きー

## 障がい者福祉サービス費(自立支援給付費)の支給状況

年 度	合 計	居宅介護	児童デイ	短期入所	施設支援	共同生活	育成・ 更生医療	療養介護
	千円	千円	千円	千円	千円	千円	千円	千円
平成25年度	2,734,404	206,937	-	38,535	1,896,984	225,859	78,339	26,772
平成26年度	2,918,391	208,138	-	39,972	2,027,168	224,603	89,805	26,442
平成27年度	3,103,223	240,126	-	37,904	2,138,234	241,839	98,556	28,457
平成28年度	3,262,098	264,033	-	39,504	2,221,189	260,457	111,957	28,126
平成29年度	3,457,318	274,746	-	42,777	2,331,521	291,610	113,179	28,437

年 度	補装具	特別 対策費	計 画 作成費	児童支援 給付費	特定障害者 特別給付費
	千円	千円	千円	千円	千円
平成25年度	23,529	565	16,898	166,023	53,943
平成26年度	26,680	-	29,642	191,775	54,169
平成27年度	24,844	-	37,733	208,943	46,588
平成28年度	30,821	-	52,210	206,764	47,037
平成29年度	31,224	-	59,575	235,882	48,367

(注) 児童デイは平成23年度で終了。

育成・更生医療は平成25年度から育成医療が追加(権限委譲)。

特別対策費は平成25年度で終了。

特定障害者特別給付費は平成25年度に新設ではなく、施設支援・共同生活支援等の一部を分けたもの(国の補助区分に分けたもの)。

## 地域生活支援事業の支給状況

年 度	合 計	移動支援 事業	日中一時 支援事業	日常生活 用具給付 事業	訪問入浴 サービス 事業
	千円	千円	千円	千円	千円
平成25年度	134,714	85,080	12,687	32,395	4,550
平成26年度	133,825	83,466	10,817	33,068	6,474
平成27年度	137,599	83,908	10,296	34,786	8,609
平成28年度	142,920	87,894	10,413	33,992	10,621
平成29年度	132,918	82,048	7,550	33,732	9,588

## 自立支援医療費(育成・更生医療)の支給状況

年 度	件 数	給 付 費
	件	千円
平成25年度	774	78,339
平成26年度	981	89,805
平成27年度	1,093	98,556
平成28年度	1,147	111,957
平成29年度	1,372	113,179

(注) 平成25年度から育成医療が追加(権限委譲)。

平成26年度から件数をレセプトの件数に統一。

資料：障がい者支援課

10 福祉・社会保障

148 障害者手帳等交付の内訳

身体障害者手帳 各年度末日現在

年 度	総 数	視 覚 障 が い	聴 覚 障 が い	平 衡 機 能 障 が い	音 声 言 語 機 能 障 が い	肢 体 不 自 由	内 部 障 が い
	人	人	人	人	人	人	人
平成25年度	6,871	371	540	5	70	4,195	1,690
平成26年度	6,744	352	529	5	71	4,090	1,697
平成27年度	6,650	352	500	6	62	4,009	1,721
平成28年度	6,533	349	503	6	67	3,847	1,761
平成29年度	6,393	330	496	6	65	3,717	1,779

療育手帳 各年度末日現在

年 度	総 数	A1	A2	B1	B2
	人	人	人	人	人
平成25年度	1,431	430	15	489	497
平成26年度	1,454	428	14	494	518
平成27年度	1,484	437	15	488	544
平成28年度	1,518	438	17	479	584
平成29年度	1,563	439	17	473	634

精神障害者保健福祉手帳 各年度末日現在

年 度	総 数	1 級	2 級	3 級
	人	人	人	人
平成25年度	1,268	686	476	106
平成26年度	1,324	707	502	115
平成27年度	1,284	629	527	128
平成28年度	1,353	669	557	127
平成29年度	1,636	872	635	129

資料：障がい者支援課

149 点字図書館の利用状況

点字図書

年 度	蔵 書 数	利 用 者 数				貸 出 数			
		総数	市内	県内	県外	総数	市内	県内	県外
	冊	人	人	人	人	冊	冊	冊	冊
平成25年度	49,349	327	32	131	164	4,779	176	1,618	2,985
平成26年度	46,139	323	32	128	163	4,979	151	2,064	2,764
平成27年度	46,703	324	32	129	163	5,046	123	2,474	2,449
平成28年度	44,395	318	31	129	158	4,958	122	2,561	2,275
平成29年度	44,973	320	31	134	155	4,719	142	2,343	2,234

デイジー録音図書

年 度	蔵 書 数	利 用 者 数				貸 出 数			
		総数	市内	県内	県外	総数	市内	県内	県外
	種	人	人	人	人	冊	冊	冊	冊
平成25年度	5,304	201	34	167	-	8,780	589	2,160	6,031
平成26年度	5,531	207	33	174	-	8,250	369	1,846	6,035
平成27年度	5,694	220	33	187	-	8,462	903	1,159	6,400
平成28年度	5,843	226	34	192	-	7,158	958	748	5,452
平成29年度	7,119	231	37	194	-	7,119	600	1,003	5,516

資料：点字図書館



## 150 保育所の概況

各年4月1日現在

年 度	保 育 所 数	職 員 数				定 員	申 請 者 数	児 童 数				
		総数	園長	保育士	その他			総数	年 齢 別		子 ども・子 育 て 支 援 法	
									3歳 未 満 児	3歳 以 上 児	支 給 認 定 こ ども 数	私 的 契 約 児
平成25年度	41	733	40	543	150	4,075	3,549	3,549	877	2,672	3,495	54
平成26年度	41	734	40	541	153	4,080	3,539	3,539	892	2,647	3,504	56
平成27年度	41	845	39	608	198	4,110	3,592	3,592	968	2,624	3,571	21
平成28年度	45	926	43	656	227	4,120	3,749	3,749	1,048	2,701	3,727	22
平成29年度	45	916	43	652	221	4,120	3,730	3,730	1,065	2,665	3,714	16
(平成29年度内訳)												
公立保育所	31	547	29	378	140	2,935	2,507	2,507	645	1,862	2,492	15
私立保育園等	14	369	14	274	81	1,185	1,223	1,223	420	803	1,222	1

(注) 児童数については、平成26年度までは児童福祉法による措置数を表したものの。

私立保育園等には、認定こども園 地域型保育事業を含む。

資料：保育課

## 151 乳児院の状況

年 度	入 院 児 数 ( 各 年 度 4 月 1 日 現 在 )				年 間 の 移 動	
	総 数	0～1歳未満	1～2歳未満	2歳以上	新入院児	退院児
平成18年度	9	5	4	-	9	10
平成19年度	8	1	6	1	13	13
平成20年度	8	2	4	2	11	11
平成21年度	8	3	4	1	6	5
平成22年度	9	3	4	2	7	16

(注) 上田市乳児院は平成23年4月1日に廃止。

資料：乳児院

## 152 児童館の利用状況

年 度	総 数	朝日が丘	緑が丘	川辺町	秋 和	東塩田	大 星	神 科
平成25年度	78,703	6,162	6,688	8,282	4,217	5,229	9,253	14,045
平成26年度	80,482	7,480	7,100	9,126	3,915	4,814	8,316	14,622
平成27年度	85,490	7,590	7,068	9,472	3,802	4,276	9,130	15,106
平成28年度	81,715	6,812	6,381	9,649	3,455	4,568	11,951	13,869
平成29年度	82,615	7,091	6,371	10,464	3,808	5,833	11,719	15,223

年 度	神 川	下 丸 子	真 田	武 石
平成25年度	7,819	943	1,473	14,592
平成26年度	8,223	696	1,902	14,288
平成27年度	11,858	653	2,078	14,457
平成28年度	10,014	994	1,499	12,523
平成29年度	9,857	943	1,458	9,848

(注) 小学生から高校生までの利用者。

資料：学校教育課

10 福祉・社会保障

153 児童クラブの利用状況

年 度	総 数	豊 殿	中 塩 田	川 西	塩 田 西	浦 里	東 部	川 辺
	人	人	人	人	人	人	人	人
平成25年度	163,601	11,510	10,072	8,563	7,095	2,381	17,415	13,339
平成26年度	170,874	9,749	12,328	9,848	6,549	3,196	18,340	16,542
平成27年度	182,483	9,527	14,637	11,345	5,233	2,938	19,457	17,519
平成28年度	196,249	10,345	17,069	12,024	5,355	2,783	22,578	18,497
平成29年度	215,924	10,920	20,888	12,689	6,527	2,694	25,960	18,837

年 度	清 明	西 部	塩 尻	神 川	東 塩 田	丸子中央	丸子北	塩 川
	人	人	人	人	人	人	人	人
平成25年度	10,010	9,612	8,084	10,807	5,331	12,664	12,170	6,435
平成26年度	10,478	7,570	8,199	11,492	5,411	13,807	10,932	6,217
平成27年度	10,791	10,290	7,749	14,194	5,615	13,814	11,138	6,091
平成28年度	11,104	11,238	7,721	14,472	5,511	13,967	13,528	7,638
平成29年度	12,397	12,968	9,038	16,288	6,236	14,160	16,041	9,098

年 度	西 内	本 原	長	傍 陽	菅 平
	人	人	人	人	人
平成25年度	1,049	8,851	2,908	4,248	1,057
平成26年度	1,752	10,409	2,786	3,903	1,366
平成27年度	1,677	11,922	3,745	3,530	1,271
平成28年度	1,497	12,384	4,037	3,855	646
平成29年度	1,508	10,755	4,208	2,981	1,731

資料：学校教育課

154 学童保育所の利用状況

年 度	総 数	太郎の家	バッタの家	どんぐり	トットの家	たんぽぽ	ピーターパン
	人	人	人	人	人	人	人
平成25年度	53,529	6,606	7,498	9,506	11,420	11,652	6,847
平成26年度	55,141	6,556	7,997	10,112	11,657	12,766	6,053
平成27年度	64,486	8,912	8,915	14,092	13,256	12,997	6,314
平成28年度	66,706	8,974	9,438	17,862	11,740	13,517	5,175
平成29年度	70,406	9,732	8,893	17,209	14,064	14,729	5,779

資料：学校教育課

155 ふれあい福祉センターの利用状況

年 度	利用団体数	利用人数
	団体	人
平成25年度	2,524	35,296
平成26年度	2,315	31,015
平成27年度	2,647	34,414
平成28年度	2,432	34,984
平成29年度	2,459	31,218

資料：社会福祉協議会

## 156 家庭児童相談室の相談別受付状況

年 度	総 数	性格・生活習慣等	知能・言語	学 校 生 活 等			非 行	家 族 関 係	環 境 福 祉	心 身 障 害	その他
				人間関係	登校拒否	その他					
平成25年度	486	145	37	17	28	7	23	194	7	14	14
平成26年度	420	119	11	15	34	14	19	151	20	15	22
平成27年度	417	96	7	17	45	23	3	145	28	24	29
平成28年度	501	107	14	18	32	27	6	184	39	41	33
平成29年度	514	65	36	54	23	14	7	216	47	23	29

資料：子育て・子育て支援課

## 157 相談事業利用状況

年 度	心 配 ご と 相 談	児 童 相 談	結 婚 相 談			
			登 録 者 数	成 立 組 数		成 立 組 数
				男	女	
平成25年度	64	-	590	419	171	6
平成26年度	86	-	629	438	191	5
平成27年度	233	-	690	484	206	7
平成28年度	96	-	761	531	230	12
平成29年度	88	-	794	577	217	4

(注) 児童相談は平成25年3月で事業終了。

資料：社会福祉協議会

## 158 募金の状況

年 度	一 般 共 同 募 金					目 標 額 対 比
	目 標 額	実 績 額	募 金			
			街 頭	戸 別 (自 治 会 扱 分 含 む)	そ の 他	
平成25年度	29,135,000	29,088,347	465,337	26,627,756	1,995,254	99.8
平成26年度	28,945,000	28,605,379	455,286	26,195,919	1,954,174	98.8
平成27年度	28,145,000	28,247,725	399,737	25,794,466	2,053,522	100.4
平成28年度	27,514,000	28,196,984	392,220	25,567,068	2,237,696	102.5
平成29年度	27,282,000	27,396,721	418,072	24,967,261	2,011,388	100.4

年 度	日 本 赤 十 字 社 社 資 募 集		
	目 標 額	実 績 額	目 標 額 対 比
平成25年度	22,607,000	15,130,995	66.9
平成26年度	22,952,000	15,428,851	67.2
平成27年度	22,576,000	14,931,343	66.1
平成28年度	22,539,000	15,019,542	66.6
平成29年度	22,580,000	13,832,529	61.3

資料：長野県共同募金会上田市支会(社会福祉協議会内)、日本赤十字社長野県支部上田市地区(福祉課内)

10 福祉・社会保障

159 国民健康保険の概況

年 度	被 保 険 者			保 険 税		療 養 の 給 付	
	世 帯 数	人 員 数	総 人 口 対 比	調 定 額	被 保 険 者 1 人 当 たり	件 数	金 額
	世帯	人	%	千円	円	件	千円
平成24年度	23,986	41,149	25.50	3,695,644	89,811	627,754	12,542,482
平成25年度	23,746	40,088	24.92	3,626,444	90,462	633,430	13,007,765
平成26年度	23,328	38,797	24.27	3,447,311	88,855	637,813	13,048,910
平成27年度	22,915	37,550	23.55	3,319,310	88,397	630,882	13,303,195
平成28年度	22,315	35,740	22.49	3,238,816	90,622	608,642	12,738,256

年 度	療 養 費		葬 祭 費		出 産 育 児 一 時 金	
	件 数	金 額	件 数	金 額	件 数	金 額
	件	千円	件	千円	件	千円
平成24年度	15,935	136,890	200	10,000	172	71,940
平成25年度	15,131	127,616	221	11,050	141	58,950
平成26年度	14,204	126,014	240	12,000	151	62,984
平成27年度	13,684	122,740	230	11,500	144	59,679
平成28年度	13,128	127,442	215	10,750	101	42,260

(注) 被保険者の世帯数、人員数は各年度3月31日現在。

資料：国保年金課

160 国民健康保険の給付の状況

区 分		総 数	療 養 給 付						療 養 費
			入 院	入 院 外	歯 科	調 剤	食 事	訪 問 看 護	
		件	件	件	件	件	件	件	件
件 数	計	621,770	8,573	310,220	64,011	224,713	(8,269)	1,125	13,128
	一般	599,341	8,317	299,028	61,501	216,704	(8,019)	1,087	12,704
	退職	22,429	256	11,192	2,510	8,009	(250)	38	424
費 用 額	計	12,865,698	4,568,246	4,312,891	808,746	2,724,194	248,141	76,038	127,442
	一般	12,438,003	4,422,070	4,167,428	777,947	2,633,069	241,248	72,740	123,501
	退職	427,695	146,176	145,463	30,799	91,125	6,893	3,298	3,941
1 件 当 たり 費 用 額	計	20,692	532,864	13,903	12,634	12,123	30,009	67,589	9,708
	一般	20,753	531,691	13,937	12,649	12,151	30,085	66,918	9,721
	退職	19,069	571,000	12,997	12,271	11,378	27,572	86,789	9,295
1 人 当 たり 受 診 件 数	計	17.40	0.24	8.68	1.79	6.29	0.23	0.03	0.37
	一般	16.84	0.24	8.59	1.77	6.22	0.23	0.03	0.36
	退職	24.13	0.28	12.27	2.75	8.78	0.27	0.04	0.46

(注) 老人保健分を除く。( )内は総数に含めない。

資料：国保年金課

## 161 国民年金被保険者の状況

年 度	被保険者 総 数	第 1 号				第 3 号 被保険者	保 険 料 免 除 者	免 除 率
		被保険者	加入率	強制加入者	任意加入者			
	人	人	%	人	人	人	人	%
平成24年度	31,647	21,175	13.12	20,928	247	10,472	6,665	31.80
平成25年度	30,544	20,285	12.61	20,066	219	10,259	6,936	34.60
平成26年度	29,472	19,351	12.11	19,158	193	10,121	6,859	35.45
平成27年度	28,509	18,532	11.62	18,311	221	9,977	6,314	34.07
平成28年度	27,089	17,453	10.98	17,254	199	9,636	6,311	36.58

年 度	法定免除	申 請 免 除 及 び 学 生 納 付 特 例 数						
		計	全額免除	3/4免除	半額免除	1/4免除	納付猶予	学生納付特例
	人	人	人	人	人	人	人	人
平成24年度	1,651	5,014	2,320	256	131	79	418	1,810
平成25年度	1,652	5,284	2,432	257	135	57	474	1,929
平成26年度	1,661	5,198	2,267	262	158	71	435	2,005
平成27年度	1,690	4,624	2,029	205	119	30	390	1,851
平成28年度	1,700	4,611	1,889	181	111	54	511	1,865

(注) 加入率＝第1号被保険者÷各年度末住民基本台帳人口

資料：国保年金課(日本年金機構小諸年金事務所)

## 162 国民年金受給者の状況

年 度	受給者 総 数	受 給 者 数					年 金 額	老 齢 福 祉 年 金	
		計	老 齢 基 礎 年 金	障 害 基 礎 年 金	遺 族 基 礎 年 金	寡 婦 年 金		受給者数	年金額
	人	人	人	人	人	人	千円	人	千円
平成24年度	45,089	45,085	41,478	3,185	385	37	30,651,896	4	489
平成25年度	46,397	46,394	42,757	3,256	345	36	31,781,537	3	86
平成26年度	47,515	47,512	43,832	3,316	338	26	32,309,134	3	86
平成27年度	48,646	48,643	44,901	3,381	339	22	33,622,335	3	86
平成28年度	49,253	49,252	45,466	3,437	326	23	34,247,800	1	-

資料：国保年金課(日本年金機構小諸年金事務所)

## 1 1 健康・医療・環境

## 163 医療等施設の状況

年 度	病 院						
	病院数	病床数					
		計	精神	感染症	結核	一般	療養
	所	床	床	床	床	床	床
平成25年度	13	2,371	467	4	-	983	917
平成26年度	13	2,338	467	4	-	982	885
平成27年度	13	2,314	456	4	-	1,011	843
平成28年度	13	2,314	456	4	-	1,011	843
平成29年度	13	2,314	456	4	-	1,012	842

年 度	一 般 診 療 所		歯 科 診 療 所	助 産 所	施 術 所		歯 科 技 工 所	薬 局
	診療所数	病床数			あんま・マッサージ・指圧・はり・きゅう	柔道整復		
	所	床	所	所	所	所	所	所
平成25年度	108	149	78	2	101	52	33	83
平成26年度	104	149	77	1	104	53	34	83
平成27年度	102	149	77	1	106	55	34	91
平成28年度	91	143	76	-	108	56	34	90
平成29年度	103	128	80	-	113	59	33	92

(注) 各年4月1日現在の数値。薬局のみ各年度末の数値。

資料：上田保健福祉事務所

## 164 医療等従事者数

年 次	医師	歯科医師	薬剤師	保健師	助産師	看護師	准看護師	歯科衛生士	歯科技工士
	人	人	人	人	人	人	人	人	人
平成24年	248	116	314	96	32	1,320	693	177	57
平成26年	257	117	332	90	40	1,335	689	183	60
平成28年	250	114	338	100	48	1,465	659	175	65

(注) 1 隔年調査

2 医師、歯科医師、薬剤師は、「医師・歯科医師・薬剤師調査」(各年12月31日現在)による。  
なお、医師数及び歯科医師数は医療施設従事者数、薬剤師数は、薬局及び医療施設従事者数。

3 保健師、助産師、看護師、准看護師、歯科衛生士、歯科技工士は、「医療従事者届」(各年12月31日現在)による。

資料：上田保健福祉事務所

## 165 感染症等の発症状況

項 目	患 者 数				
	平成25年	平成26年	平成27年	平成28年	平成29年
	人	人	人	人	人
総 数	233	849	21	33	31
二類感染症					
結核	15	14	16	17	11
ジフテリア	-	-	-	-	-
急性灰白髄炎	-	-	-	-	-
三類感染症					
腸管出血性大腸菌感染症	9	5	4	3	8
コレラ	-	-	-	-	-
細菌性赤痢	1	1	1	-	-
パラチフス	-	-	-	-	-
腸チフス	-	-	-	-	-
四類感染症					
A型肝炎	-	-	-	-	1
レジオネラ症	2	3	-	-	-
つつが虫病	1	-	-	-	1
デング熱	-	-	-	1	-
食 中 毒	205	826	-	12	10

(注) 上田保健福祉事務所管内の数値。

資料：上田保健福祉事務所

## 166 結核の発生状況

年 次	新 規 登 録 者 数	
	上田保健福祉事務所管内	うち上田市
	人	人
平成25年	15	13
平成26年	14	12
平成27年	16	9
平成28年	17	13
平成29年	11	8

資料：上田保健福祉事務所

## 167 健康相談の状況

年 度	相 談 件 数							電話相談 件
	総数 件	乳幼児 件	妊産婦 件	生活習慣病 件	精神 件	難病 件	その他 件	
平成25年度	3,466	2,546	62	841	3	-	14	8,045
平成26年度	3,051	2,155	36	784	3	-	73	18,245
平成27年度	3,038	2,216	27	693	4	-	98	19,208
平成28年度	2,971	2,349	27	535	7	-	53	18,309
平成29年度	2,833	2,276	34	465	2	-	56	20,790

資料：健康推進課

## 168 死因別死亡者数

年次	総 数	結 核	悪 性 新 生 物	糖 尿 病	高 血 圧 性 疾 患	心 疾 患	脳 血 管 疾 患	肺 炎	慢 性 閉 塞 性 肺 疾 患	胃 潰 瘍 及 び 十 二 指 腸 潰 瘍	肝 疾 患	腎 不 全	老 衰	不 慮 の 事 故	自 殺	そ の 他
	人	人	人	人	人	人	人	人	人	人	人	人	人	人	人	人
平成23年	1,761	3	460	45	7	269	245	163	18	-	28	28	108	58	39	290
平成24年	1,750	4	474	19	5	273	252	186	28	3	14	37	113	53	33	256
平成25年	1,842	2	474	26	6	289	255	202	20	6	15	34	133	55	27	298
平成26年	1,832	-	462	14	14	301	216	165	28	10	20	31	126	59	33	353
平成27年	1,818	-	467	16	10	279	185	159	18	3	16	33	149	49	29	405

資料：健康推進課



## 169 予防接種の実施及び各種検診の状況

## ○予防接種

## A類疾病

年 度	四種混合 (百日咳・ジ フテリア・破 傷風・ポリ オ)	三種混合 (百日咳・ ジフテリア ・破傷 風)	小児マヒ (ポリオ)	二種混合 (ジフテリア ・破傷 風)	麻しん 風しん (MR)	麻しん	風しん	日本脳炎	結核 (BCG)
	(延)人	(延)人	(延)人	人	(延)人	人	人	(延)人	人
平成25年度	4,085	1,324	1,199	1,489	2,756	-	-	6,413	1,104
平成26年度	4,896	237	463	1,485	2,436	-	-	5,356	1,189
平成27年度	4,844	13	105	1,300	2,390	-	-	3,810	1,229
平成28年度	4,824	2	42	957	2,418	-	-	5,255	1,164
平成29年度	4,469	-	40	921	2,174	-	-	5,598	1,092

年 度	ヒブ 感染症	肺炎球菌 感染症 (小児)	子宮頸 がん	水痘	B型肝炎
	(延)人	(延)人	(延)人	(延)人	(延)人
平成25年度	5,460	5,311	368	-	-
平成26年度	4,897	4,882	5	3,031	-
平成27年度	4,810	4,814	2	2,601	-
平成28年度	4,585	4,576	2	2,194	1,786
平成29年度	4,489	4,470	-	2,170	3,393

(注) 平成25年4月からヒブ、小児用肺炎球菌、子宮頸がんが定期予防接種となった。  
平成26年10月から水痘が定期予防接種となった。  
平成28年10月からB型肝炎が定期予防接種となった。

## B類疾病

年 度	インフル エンザ (高齢者)	肺炎球菌 感染症 (高齢者)
	人	人
平成25年度	23,731	-
平成26年度	24,927	4,457
平成27年度	24,500	3,635
平成28年度	25,238	4,841
平成29年度	24,886	4,260

(注) 平成26年10月から高齢者用肺炎球菌が定期予防接種となった。

## 予防接種の実施及び各種検診の状況 ー続きー

## ○各種検診

年 度	胃 検 診			子 宮 が ん 検 診			乳房検診(マンモグラフィ検診)		
	受診者 数	要精検 者数	率	受診者 数	要精検 者数	率	受診者 数	要精検 者数	率
	人	人	%	人	人	%	人	人	%
平成25年度	4,284	339	7.9	3,733	100	2.7	3,136	313	10.0
平成26年度	3,968	278	7.0	4,467	112	2.5	3,477	416	12.0
平成27年度	3,825	300	7.8	3,626	84	2.3	2,855	261	9.1
平成28年度	3,447	262	7.6	3,582	79	2.2	2,926	301	10.3
平成29年度	3,302	241	7.3	4,011	56	1.4	3,062	243	7.9

年 度	大 腸 検 診			肺 が ん 検 診		
	受診者 数	要精検 者数	率	受診者 数	要精検 者数	率
	人	人	%	人	人	%
平成25年度	7,853	588	7.5	4,957	165	3.3
平成26年度	7,919	599	7.6	4,856	148	3.0
平成27年度	8,257	662	8.0	4,977	180	3.6
平成28年度	7,324	568	7.8	5,346	106	2.0
平成29年度	7,551	506	6.7	5,388	91	1.7

(注) 子宮がん検診は、平成25年度からベセスダシステムによる分類方法に変更された。

資料：健康推進課

## 170 市立産婦人科病院の状況

年 度	ベッド 数	利 用 者 数			職 員 数				
		入院者 延べ数	外 来 患 者	分 べ ん 数	医 師	看 護 師	薬 剤 師	栄 養 士	事 務 給 食 員 等
		人	人	人	人	人	人	人	人
平成25年度	27	5,848	11,925	427	2	25	-	-	4
平成26年度	27	6,223	13,110	441	2	23	-	-	4
平成27年度	27	6,729	13,922	461	2	24	-	-	4
平成28年度	27	6,061	13,889	470	2	26	-	-	4
平成29年度	27	6,254	14,709	498	2	27	-	-	4

資料：市立産婦人科病院

## 171 内科小児科初期救急センターの利用状況

## ○小児科初期救急センターの利用状況

年 度	診 療 日 数	受 診 者 数			電 話 相 談	
		計	就学前児童	小学生		中学生
	日	人	人	人	人	件
平成25年度	357	2,115	1,562	424	129	1,405
平成26年度	357	1,743	1,215	410	118	1,560
平成27年度	358	1,811	1,276	395	140	1,437
平成28年度	357	1,860	1,291	419	150	1,412
平成29年度	357	1,748	1,202	391	155	1,340

## 平成29年度利用者在住地区別内訳

	合 計	上田市	東御市	坂城町	青木村	長和町	その他・不明
	人	人	人	人	人	人	人
受 診 者	1,748	1,260	169	70	36	31	182
	件	件	件	件	件	件	件
電 話 相 談	1,340	680	75	39	7	17	522

## ○内科初期救急センターの利用状況

年 度	診 療 日 数	受 診 者 数	電 話 相 談
	日	人	件
平成25年度	357	1,400	537
平成26年度	357	1,188	612
平成27年度	358	1,216	664
平成28年度	357	1,287	652
平成29年度	357	1,207	759

## 平成29年度利用者在住地区別内訳

	合 計	上田市	東御市	坂城町	青木村	長和町	その他・不明
	人	人	人	人	人	人	人
受 診 者	1,207	987	70	54	28	5	63
	件	件	件	件	件	件	件
電 話 相 談	759	534	37	28	9	10	141

資料：健康推進課

## 172 母乳・妊婦相談室（旧母子健康センター）の利用状況

年 度	総 数	妊産婦相談	母乳相談	育児相談	沐浴指導	一般健康相談	家族計画相談	電話相談
	件	件	件	件	件	件	件	件
平成25年度	2,649	22	353	2,175	4	-	-	95
平成26年度	2,779	16	605	2,066	1	1	-	90
平成27年度	3,453	27	920	2,440	-	1	-	65
平成28年度	3,613	27	935	2,582	-	-	-	69
平成29年度	3,537	19	892	2,579	2	-	1	44

資料：健康推進課

11 健康・医療・環境

173 食品衛生関係営業施設（要許可施設）の状況

○食品衛生法に基づくもの

各年度末日現在

年 度	飲食店	菓子製造 (含パン)	乳処理	乳製品 製造	集乳	魚介類 販売	魚介類 競り売り	魚肉練り 製品製造
	施設	施設	施設	施設	施設	施設	施設	施設
平成25年度	2,371	216	1	2	-	188	2	-
平成26年度	2,296	199	1	2	-	182	2	-
平成27年度	2,225	207	-	1	-	176	2	-
平成28年度	2,194	187	-	2	-	177	2	-
平成29年度	1,960	187	-	2	-	174	2	-

年 度	食品の 冷凍冷蔵	缶・瓶詰 食品製造	喫茶店	あん類 製造	アイス クリーム 製造	乳類販売	食肉処理	食肉販売
	施設	施設	施設	施設	施設	施設	施設	施設
平成25年度	11	10	758	4	20	307	6	180
平成26年度	12	11	714	4	20	294	5	175
平成27年度	12	11	692	4	21	286	4	169
平成28年度	12	11	634	4	23	286	4	168
平成29年度	16	11	585	4	25	278	4	166

年 度	食肉製品 製造	乳酸菌 飲料製造	食用油脂 製造	マーガリン・ ショートニング 製造	みそ製造	醤油製造	ソース類 製造	酒類製造
	施設	施設	施設	施設	施設	施設	施設	施設
平成25年度	4	-	-	-	18	6	3	7
平成26年度	4	-	-	-	18	5	3	7
平成27年度	3	-	1	-	18	5	4	7
平成28年度	3	-	2	-	18	5	4	7
平成29年度	3	-	2	-	19	5	4	7

年 度	豆腐製造	納豆製造	麺類製造	そうざい 製造	添加物 製造	清涼 飲料水 製造	氷雪製造	氷雪販売
	施設	施設	施設	施設	施設	施設	施設	施設
平成25年度	12	-	20	44	3	5	1	-
平成26年度	10	-	21	44	3	5	1	-
平成27年度	10	-	22	44	3	6	1	-
平成28年度	10	-	22	44	4	7	1	-
平成29年度	10	-	20	37	4	7	1	-

○食品衛生に関する条例に基づくもの

年 度	総 数	つけもの 製造業	水産加工 食品販売 業	魚介類 行 商
	施設	施設	施設	施設
平成25年度	45	20	24	1
平成26年度	40	22	17	1
平成27年度	36	20	15	1
平成28年度	32	17	14	1
平成29年度	25	16	8	1

資料：上田保健福祉事務所

## 174 環境衛生関係営業施設の状況

各年度末日現在

年 度	旅 館 ホ テ ル	下宿簡易 宿 舎	興 行 所	公衆浴場	理 容 所	美 容 所	ク リ ー ニ ン グ 所	
							施 設	(再掲)取次所 施 設
平成25年度	169	107	4	61	160	354	87	55
平成26年度	170	113	5	59	157	362	87	55
平成27年度	167	117	5	57	159	366	85	54
平成28年度	164	123	5	58	158	368	82	52
平成29年度	161	126	5	58	154	372	77	50

資料：上田保健福祉事務所

## 175 斎場（火葬場）施設の利用状況

年 度	火 葬 数					死 胎		胞 衣 ほ か	霊 柩 車 使用件数
	総 数	市 内		市 外		市 内	市 外		
		大 人	小 人	大 人	小 人				
平成25年度	1,797	1,329	3	463	2	11	5	551	1,759
平成26年度	1,889	1,411	3	475	-	28	6	498	1,837
平成27年度	1,796	1,348	2	445	1	19	7	420	1,747
平成28年度	1,881	1,415	2	464	-	17	2	327	1,821
平成29年度	1,936	1,481	2	453	-	11	8	264	1,885

(注) 「胞衣ほか」には、身体の一部が含まれている。

資料：上田地域広域連合(大星斎場)

11 健康・医療・環境

176 ごみ収集の状況

上田地域

年 度	収集区域 内人口	ごみ収集 総量	燃やせるごみ収集量			燃やせないごみ収集量		
			総量	直営収集	委託収集	総量	直営収集	委託収集
	人	t	t	t	t	t	t	t
平成25年度	123,274	21,950	18,015	9	18,006	3,935	33	3,902
平成26年度	122,907	21,820	17,887	12	17,875	3,933	27	3,906
平成27年度	122,668	21,696	17,679	5	17,674	4,017	19	3,998
平成28年度	122,607	21,164	17,258	1	17,257	3,906	8	3,898
平成29年度	122,307	20,940	16,962	1	16,961	3,978	8	3,970

丸子地域

年 度	収集区域 内人口	ごみ収集 総量	可燃物	不燃物
			収集量	収集量
	人	t	t	t
平成25年度	23,267	3,895	3,353	542
平成26年度	23,136	3,873	3,328	545
平成27年度	22,838	3,885	3,265	620
平成28年度	22,622	3,753	3,178	575
平成29年度	22,439	3,665	3,069	595

真田地域

年 度	収集区域 内人口	ごみ収集 総量	可燃物	不燃物
			収集量	収集量
	人	t	t	t
平成25年度	10,877	1,480	1,189	291
平成26年度	10,758	1,467	1,167	300
平成27年度	10,612	1,477	1,176	301
平成28年度	10,515	1,441	1,138	303
平成29年度	10,404	1,435	1,130	305

武石地域

年 度	収集区域 内人口	ごみ収集 総量	可燃物	不燃物
			収集量	収集量
	人	t	t	t
平成25年度	3,768	567	466	101
平成26年度	3,712	558	459	99
平成27年度	3,651	565	459	106
平成28年度	3,581	556	454	102
平成29年度	3,507	547	442	105

(注) 収集区域内人口は、各年10月1日現在の住民基本台帳人口。  
(平成24年7月9日から住民基本台帳法の改正により、外国人も含む。)

資料：廃棄物対策課

## 177 資源ごみの状況

## 上田地域

年 度	総 量	紙・布	び ん	缶	ペットボトル
	t	t	t	t	t
平成25年度	5,561	4,372	776	163	250
平成26年度	4,762	3,608	781	144	229
平成27年度	4,284	3,206	730	129	219
平成28年度	3,837	2,826	663	122	226
平成29年度	3,354	2,554	455	110	235

## 丸子地域

年 度	総 量	紙・布	び ん	缶	ペットボトル
	t	t	t	t	t
平成25年度	1,069	860	145	40	24
平成26年度	1,017	818	140	37	22
平成27年度	990	794	141	34	21
平成28年度	895	708	133	33	21
平成29年度	834	655	126	31	22

## 真田地域

年 度	総 量	紙・布	び ん	缶	ペットボトル
	t	t	t	t	t
平成25年度	550	449	71	15	15
平成26年度	525	427	69	14	15
平成27年度	487	392	69	12	14
平成28年度	440	355	58	12	15
平成29年度	401	324	50	12	15

## 武石地域

年 度	総 量	紙・布	び ん	缶	ペットボトル
	t	t	t	t	t
平成25年度	174	142	21	7	4
平成26年度	165	135	20	6	4
平成27年度	161	132	19	6	4
平成28年度	150	123	18	5	4
平成29年度	144	118	18	5	3

資料：廃棄物対策課

## 178 上田クリーンセンター・丸子クリーンセンターの焼却処理の状況

## 上田クリーンセンター

年 度	処 理 量					1 日 平均 処理量	稼 働 日 数	焼 却 残 灰
	総 量	上 田 市 収 集		青 木 村 収 集	持 込 等			
		上 田 地 域	真 田 地 域					
	t	t	t	t	t	t	日	t
平成25年度	30,222	18,015	1,189	518	10,500	85.4	354	2,823
平成26年度	29,973	17,887	1,167	514	10,405	84.4	355	2,989
平成27年度	29,638	17,679	1,176	500	10,283	83.5	355	2,965
平成28年度	29,465	17,258	1,138	500	10,569	82.8	356	3,050
平成29年度	28,982	16,962	1,130	491	10,399	81.2	357	3,047

11 健康・医療・環境

上田クリーンセンター・丸子クリーンセンターの焼却処理の状況 ー続きー

丸子クリーンセンター

年 度	処 理 量						1 日 平 均 処 理 量	稼 働 日 数	焼 却 残 灰
	総 量	上 田 市 収 集		長 和 町 収 集		持 込 等			
		丸 子 地 域	武 石 地 域	長 門 地 域	和 田 地 域				
平成25年度	6,540	3,353	466	663	221	1,837	24.7	265	682
平成26年度	6,494	3,328	459	684	222	1,801	23.7	274	683
平成27年度	6,400	3,265	459	676	216	1,784	24.3	263	651
平成28年度	6,379	3,178	454	685	215	1,847	24.7	258	674
平成29年度	6,303	3,069	442	677	208	1,907	23.8	265	689

(注) 各数値の端数の都合上、総量が合わない場合がある。

資料：廃棄物対策課

179 し尿処理の状況

各年度末日現在

年 度	上 田 市 の 収 集 人 口	年 間 投 入 量			1 日 平 均 投 入 量		
		総投入量	上田市	他の町村	総投入量	上田市	他の町村
		人	kl	kl	kl	kl	kl
平成25年度	45,271	38,439	30,367	8,072	105.3	83.2	22.1
平成26年度	45,015	37,431	29,708	7,723	102.6	81.4	21.2
平成27年度	44,806	36,036	28,146	7,890	98.5	76.9	21.6
平成28年度	44,642	34,198	26,504	7,694	93.7	72.6	21.1
平成29年度	44,633	28,358	25,873	2,485	77.7	70.9	6.8

資料：生活環境課、上田地域広域連合(清浄園)

180 公害苦情の種類別状況

年 度	総 計	大 気 汚 染	水 質 汚 濁	土 壌 汚 染	騒 音	振 動	悪 臭	そ の 他
	件	件	件	件	件	件	件	件
平成25年度	277	74	33	4	15	－	8	143
平成26年度	233	74	20	4	12	－	12	111
平成27年度	331	57	25	5	13	－	12	219
平成28年度	424	71	39	3	16	－	13	282
平成29年度	459	64	38	1	23	1	11	321

資料：生活環境課

181 畜犬の登録等の状況

年 度	登 録 総 数	注 射 総 数
	頭	頭
平成25年度	9,557	8,718
平成26年度	9,516	8,573
平成27年度	9,444	8,532
平成28年度	9,328	8,544
平成29年度	9,364	8,288

資料：生活環境課



## 12 水道

## 182 上水道の給水人口等普及状況

区 分	年 度	各年度末日現在				
		給水区域内 人 口	給 水 人 口	普 及 率	給 水 戸 数	水 道 料 金 調 定 件 数
		人	人	%	戸	件
市営水道	平成25年度	137,066	136,775	99.8	56,139	359,576
	平成26年度	136,183	135,913	99.8	56,382	361,219
	平成27年度	135,934	135,644	99.8	56,792	363,797
	平成28年度	135,420	135,138	99.8	57,211	365,681
	平成29年度	134,821	134,539	99.8	57,551	368,307
県営水道	平成25年度	24,129	24,081	99.8	9,389	56,960
	平成26年度	24,085	24,037	99.8	9,517	57,367
	平成27年度	23,948	23,900	99.8	9,578	57,757
	平成28年度	23,860	23,812	99.8	9,620	58,159
	平成29年度	23,652	23,604	99.8	9,611	58,288

資料：県企業局上田水道管理事務所、市上下水道局

## 183 上水道の業務状況

区 分	年 度	総 取 水 量	総 配 水 量	1 日 最 大 配 水 量	総 有 収 水 量	電 力 使 用 量
		千m <sup>3</sup>	千m <sup>3</sup>	千m <sup>3</sup>	千m <sup>3</sup>	KWH
市営水道	平成25年度	23,735	17,960	57,708	14,966	5,930,497
	平成26年度	23,479	17,388	57,137	14,627	5,680,930
	平成27年度	22,468	17,051	53,538	14,667	4,973,446
	平成28年度	22,552	17,311	53,591	14,654	5,072,577
	平成29年度	22,144	17,606	52,835	14,722	5,022,375
県営水道	平成25年度	12,425	7,069	22,145	6,179	4,260,362
	平成26年度	11,907	7,003	22,017	6,156	4,103,792
	平成27年度	12,579	6,936	22,427	6,208	4,057,014
	平成28年度	12,642	7,175	22,882	6,262	4,052,816
	平成29年度	12,441	7,195	22,985	6,238	3,818,370

(注) 県営水道には坂城町、千曲市が含まれる。

総取水量は、川中島水道管理事務所への送水分を含む。

資料：県企業局上田水道管理事務所、市上下水道局

## 12 水道

## 184 上水道事業会計の収入・支出の状況

区 分	年 度	収 益 的 収 支		
		収 入	支 出	差額又は収支不足額
		円	円	円
市営水道	平成25年度	2,578,737,680	2,292,521,427	286,216,253
	平成26年度	2,911,369,792	2,879,954,844	31,414,948
	平成27年度	2,950,469,072	2,351,864,595	598,604,477
	平成28年度	2,936,639,144	2,400,712,087	535,927,057
	平成29年度	2,948,105,149	2,448,349,911	499,755,238
県営水道	平成25年度	3,434,246,931	3,147,258,733	286,988,198
	平成26年度	4,172,986,375	3,436,575,407	736,410,968
	平成27年度	3,894,930,326	3,394,933,579	499,996,747
	平成28年度	3,883,726,250	3,305,237,084	578,489,166
	平成29年度	3,882,925,288	3,341,154,821	541,770,467

区 分	年 度	資 本 的 収 支		
		収 入	支 出	差額又は収支不足額
		円	円	円
市営水道	平成25年度	180,178,300	1,267,175,565	△1,086,997,265
	平成26年度	360,026,855	1,792,861,323	△1,432,834,468
	平成27年度	187,826,600	1,370,544,976	△1,182,718,376
	平成28年度	855,585,400	1,718,144,208	△862,558,808
	平成29年度	821,112,600	1,739,393,770	△918,281,170
県営水道	平成25年度	1,035,801,783	3,667,676,894	△2,631,875,111
	平成26年度	1,207,434,615	3,032,362,829	△1,824,928,214
	平成27年度	1,321,160,173	3,184,366,130	△1,863,205,957
	平成28年度	1,378,968,289	3,279,735,132	△1,900,766,843
	平成29年度	1,345,617,561	3,192,683,125	△1,847,065,564

(注) 資本的収支の不足額は、損益勘定留保資金、減債積立金等で補てん。

県営水道は、川中島水道管理事務所を含む長野県企業局末端給水事業全体の数値。

資料：県企業局上田水道管理事務所、市上下水道局

## 185 公共下水道の概況

各年度末日現在

年 度	市 全 域			認 可 区 域			排 水 ( 処 理 可 能 ) 区 域		
	面積	世帯数	人口 (A)	面積 (B)	戸数	人口	面積 (C)	戸数 (D)	人口 (E)
	ha	世帯	人	ha	戸	人	ha	戸	人
平成25年度	55,200	63,960	157,630	4,608	52,227	127,297	4,299.4	51,379	126,144
平成26年度	55,204	64,230	156,593	4,608	51,997	126,325	4,309.8	51,776	125,793
平成27年度	55,204	66,420	159,460	4,532	53,896	129,138	4,313.5	53,677	128,656
平成28年度	55,204	66,892	158,878	4,530	54,258	128,751	4,313.7	54,025	128,273
平成29年度	55,204	67,298	158,171	4,532	54,540	128,028	4,313.8	54,311	127,549

年 度	排水設備設置済(水洗含む)		普及率 (E/A)	利用率 (G/A)	水洗化 率 (G/E)	整備率 (H/B)	整備済 面積 (H)	年間 流入水 量	年間 有収水 量
	戸数 (F)	人口 (G)							
	戸	人	%	%	%	%	ha	千m <sup>3</sup>	千m <sup>3</sup>
平成25年度	45,607	113,109	80.3	72.2	89.9	93.3	4,300.1	14,782	12,743
平成26年度	46,337	113,760	80.7	71.3	88.4	95.1	4,309.8	14,711	12,614
平成27年度	48,323	117,042	80.7	73.7	91.2	95.2	4,313.5	15,023	12,772
平成28年度	48,860	117,318	80.7	73.8	91.5	95.2	4,313.7	15,151	12,974
平成29年度	49,417	117,407	80.6	74.2	92.0	95.2	4,313.8	15,467	13,084

資料：市上下水道局

## ○下水終末処理施設の現況

平成30年3月31日現在

名 称	計画処理 区域面積	計画処理 人口	敷地面積	処理能力		処理方式	供用開始日	放流先
				日平均	日最大			
	ha	人	m <sup>2</sup>	m <sup>3</sup>	m <sup>3</sup>			
上田終末処理場	2,092.8	67,850	53,600	28,200	35,250	標準活性汚泥法	S47.07.01	千曲川
別所温泉終末処理場	68.1	4,620	9,940	1,700	2,400	オキシデーショディッチ法	H07.12.01	湯川
南部終末処理場	1,205.4	34,410	40,000	16,800	21,450	標準活性汚泥法	H11.12.01	鯉座川
丸子浄化センター	753.8	17,650	30,000	7,100	8,800	オキシデーショディッチ法	H11.03.27	依田川
西内浄化センター	86.0	3,320	11,670	2,600	3,300	オキシデーショディッチ法	S62.12.15	内村川
菅平浄化センター	172.0	9,630	22,000	1,900	4,500	オキシデーショディッチ法	S60.06.24	神川
真田浄化センター	154.0	4,200	5,570	2,500	3,200	オキシデーショディッチ法	H09.04.01	神川

資料：市上下水道局

12 水道

186 農業集落排水の概況

各年度末日現在

年 度	市 全 域			計 画 区 域			排 水 ( 处 理 可 能 ) 区 域		
	面積	世帯数	人口 (A)	面積 (B)	戸数	人口	面積 (C)	戸数 (D)	人口 (E)
	ha	世帯	人	ha	戸	人	ha	戸	人
平成25年度	55,200	63,960	157,630	1,202	10,242	26,964	1,202.2	10,242	26,964
平成26年度	55,204	64,230	156,593	1,202	10,272	26,632	1,202.2	10,272	26,632
平成27年度	55,204	66,420	159,460	1,202	10,391	26,555	1,202.2	10,391	26,555
平成28年度	55,204	66,892	158,878	1,202	10,431	26,257	1,202.2	10,431	26,257
平成29年度	55,204	67,298	158,171	1,202	10,444	26,006	1,202.2	10,444	26,006

年 度	排水設備設置済(水洗含む)		普及率 (E/A)	利用率 (G/A)	水洗化率 (G/E)	整備率 (H/B)	整備済面積 (H)	年間流入水量	年間有収水量
	戸数 (F)	人口 (G)							
	戸	人	%	%	%	%	ha	千m <sup>3</sup>	千m <sup>3</sup>
平成25年度	9,288	24,890	17.0	15.9	93.5	100.0	1,202.2	2,210	2,091
平成26年度	9,398	24,754	16.7	15.5	93.2	100.0	1,202.2	2,193	2,076
平成27年度	9,561	24,877	16.5	15.7	94.7	100.0	1,202.2	2,213	2,103
平成28年度	9,604	24,622	16.5	15.5	93.8	100.0	1,202.2	2,181	2,097
平成29年度	9,661	24,442	16.4	15.5	94.0	100.0	1,202.2	2,167	2,103

資料：市上下水道局

○農業集落排水施設の現況

平成30年3月31日現在

地 区 名	計画面積	計画人口	敷地面積	処理能力		処理方式	下水処理開始日	放流先
				日平均	日最大			
	ha	人	m <sup>2</sup>	m <sup>3</sup>	m <sup>3</sup>			
仁古田	41.0	1,400	1,914	378.0	462.0	J-III	H03.07.17	浦野川
下之郷	72.5	3,350	3,982	729.0	891.0	J-OD	H07.01.01	尻無川
岡	28.0	940	1,395	253.8	310.2	J-III	H06.04.01	浦野川
下小島	16.0	660	1,260	178.2	217.8	J-III	H07.01.01	産川
小井田	11.0	300	610	81.0	99.0	J-III	H07.10.01	瀬沢川
布引	2.0	180	537	48.6	59.4	J-S	H09.10.01	三郎川
古安曾	142.0	2,820	2,946	761.4	930.6	J-OD	H10.04.01	尻無川
保野舞田	75.0	2,990	3,132	807.3	986.7	J-OD	H10.04.01	湯川
豊殿南部	18.0	730	1,666	197.1	240.9	J-III	H11.03.01	神川
富士山	52.0	1,610	2,599	434.7	531.3	J-III	H11.03.01	尾根川
浦里	52.0	2,600	3,820	702.0	858.0	J-OD	H11.12.01	浦野川
八木沢	45.0	1,800	3,168	486.0	594.0	J-III	H11.12.01	腰巻川
室賀	75.0	2,780	2,880	750.6	917.4	J-OD	H13.12.01	室賀川
林之郷	19.0	1,320	1,314	356.4	435.6	J-XIV	H13.07.01	神川
山田	14.0	550	1,445	148.5	181.5	J-XIV	H14.04.01	追開沢川
小泉	68.0	2,990	3,362	807.3	986.7	J-XIV	H14.10.01	浦野川
殿城	95.0	2,460	4,080	664.2	811.8	J-XIV	H16.04.01	神川
藤原田	17.0	420	1,578	114.0	139.0	J-III	H07.04.03	郷尻沢川
荻窪	17.0	670	1,679	181.0	222.0	J-III	H10.04.01	内村川
和子	27.0	1,060	1,643	286.2	350.0	J-OD	H12.04.01	内村川
本原	32.0	1,270	2,162	219.0	419.0	J-III	H03.04.20	神川
上洗馬	22.0	970	1,320	150.0	320.0	J-III	H07.04.26	洗馬川
本原南	68.0	2,960	3,029	390.0	800.0	J-OD	H12.12.08	神川
武石	153.0	3,570	2,988	964.0	1,176.1	J-OD	H09.04.01	依田川
本入	28.0	870	2,188	235.0	286.7	J-III	H12.04.01	武石川
余里小沢根	13.7	520	1,400	141.0	172.0	J-III	H14.04.01	小沢根川

資料：市上下水道局

## 187 単独・合併処理浄化槽の設置状況

各年12月31日現在

年次	単独処理浄化槽				合併処理浄化槽			
	浄化槽人口			設置基数	浄化槽人口			設置基数
	総数	補助事業	その他		総数	補助事業	その他	
人	人	人	基	人	人	人	基	
平成25年	164	-	164	278	5,202	3,329	1,873	1,764
平成26年	164	-	164	278	5,213	3,342	1,871	1,767
平成27年	164	-	164	278	5,152	3,298	1,854	1,754
平成28年	164	-	164	278	5,104	3,274	1,830	1,738
平成29年	163	-	163	275	5,085	3,265	1,820	1,733

資料：生活環境課

## 13 消防・警察・司法

## 188 消防現有勢力

## ○消防署

平成29年4月1日現在

区 分	職員数	車 両							
		総 数	消 防 自 動 車					救 助 工 作 車	そ の 他 の 車 両
			ポンプ車	タンク車	梯子車	化学車	救急車		
	人	台	台	台	台	台	台	台	台
総 数	200	67	6	8	2	1	11	3	36
消 防 本 部	33	9	-	-	-	-	-	-	9
上 田 中 央	31	11	1	-	1	1	2	1	5
上 田 南 部	21	6	1	1	1	-	1	-	2
上 田 東 北	19	7	1	1	-	-	2	-	3
川 西	14	4	1	1	-	-	1	-	1
丸 子	22	7	1	1	-	-	1	1	3
真 田	16	5	-	1	-	-	1	-	3
東 御	26	11	1	1	-	-	2	1	6
依 田 窪 南 部	18	7	-	2	-	-	1	-	4

各年度末3月31日現在

年 度	防 火 対 象 物	危 険 物 施 設	建 築 確 認 同 意	水 利 施 設		
				消 火 栓	貯 水 槽	池・プー ル・河川
平成25年度	7,049	851	284	4,625	861	103
平成26年度	7,434	831	279	4,634	867	103
平成27年度	7,578	807	233	4,575	869	103
平成28年度	6,998	768	272	4,666	871	121
平成29年度	7,013	765	260	4,682	872	109

平成29年4月1日現在

区 分	通 信 施 設					
	NTT固定 ・IP 119	有線 119	携 帯 119	消 防 専 用 電 話	一 般 加 入 電 話	有 線 放 送 電 話
総 数	8	6	4	8	30	8
消 防 本 部	8	6	4	1	6	1
上 田 中 央	-	-	-	-	2	-
上 田 南 部	-	-	-	1	3	-
上 田 東 北	-	-	-	1	3	1
川 西	-	-	-	1	2	3
丸 子	-	-	-	1	4	1
真 田	-	-	-	1	3	2
東 御	-	-	-	1	4	-
依 田 窪 南 部	-	-	-	1	3	-

## ○消防団

各年4月4日現在

年 度	分 団 数	団 員 数	ポ ン プ 自 動 車	小 型 動 力 ポ ン プ 付 積 載 車	そ の 他 の 車 両
		人	台	台	台
平成25年度	29	2,224	21	92	21
平成26年度	29	2,211	20	87	21
平成27年度	29	2,173	21	81	21
平成28年度	29	2,139	21	81	21
平成29年度	29	2,097	22	75	20

資料：上田地域広域連合消防本部

## 189 火災発生状況

年次	火災発生件数					焼損面積		出火時間別件数				出火率	
	合計	建物	林野	車両	その他	建物	林野	午前		午後			不明
								0～6時	6～12時	0～6時	6～12時		
	件	件	件	件	件	m <sup>2</sup>	a	件	件	件	件	件	
平成25年	76	31	2	5	38	4,392	36	6	23	36	7	4	4.7
平成26年	69	39	2	5	23	5,321	50	7	9	36	12	5	4.3
平成27年	45	20	-	4	21	1,568	72	5	14	19	7	-	2.8
平成28年	49	28	-	7	14	1,650	-	7	11	17	12	2	3.1
平成29年	61	27	1	5	28	2,093	4	1	21	26	12	1	3.9

(注) 出火率は人口1万人当たりの出火件数割合。人口は各年10月1日現在の推計人口。

資料：上田地域広域連合消防本部

## 190 火災による被災状況

年次	り災世帯数		死傷者数		焼損棟数				損害見積額				
	世帯	人	死者	傷者	全焼	半焼	部分焼	ぼや	合計	建物	林野	車両	その他
平成25年	18	3	7	14	5	11	10	81,094	78,522	64	2,431	77	
平成26年	16	3	7	15	3	18	15	526,515	524,025	6	505	1,979	
平成27年	13	1	7	10	2	13	6	121,124	119,943	-	961	220	
平成28年	20	4	12	12	2	6	13	113,249	111,840	-	1,406	3	
平成29年	22	3	16	12	5	13	7	218,811	217,758	-	980	73	

資料：上田地域広域連合消防本部

## 191 火災発生の原因別状況

年次	総数	たき火	放火・放火の疑	火遊び	たばこ	ストーブ	電気コード	ガスコンロ	不明・調査中	その他
平成25年	76	28	4	-	8	5	1	5	11	14
平成26年	69	17	9	1	3	3	1	4	13	18
平成27年	45	12	6	-	1	2	3	1	3	17
平成28年	49	8	5	-	1	2	1	3	13	16
平成29年	61	19	7	-	3	5	3	4	7	13

資料：上田地域広域連合消防本部

## 192 救急出場・搬送の状況

年次	出場総数	事故種別					出場件数				
		交通	労災	一般負傷	運動競技	水難	急病	自損	加害	火災	その他
平成25年	7,410	590	79	1,013	86	5	4,253	74	37	6	1,267
平成26年	7,488	552	75	1,047	91	1	4,292	79	30	9	1,312
平成27年	7,553	523	88	1,054	92	5	4,358	64	37	8	1,324
平成28年	8,158	531	63	1,157	114	2	4,687	75	27	14	1,488
平成29年	8,077	498	79	1,121	135	1	4,724	64	27	19	1,409

資料：上田地域広域連合消防本部

13 消防・警察・司法

193 交通違反と事故発生の状況

年次	交通違反 件数	事故件数			人身事故の死傷者数		
		合計	物損事故	人身事故	合計	死者	傷者
	件	件	件	件	人	人	人
平成25年	6,431	6,283	5,213	1,025	1,295	10	1,285
平成26年	5,683	6,408	5,367	1,041	1,277	7	1,270
平成27年	7,936	6,151	5,162	989	1,262	5	1,257
平成28年	7,816	5,975	5,013	962	1,179	9	1,170
平成29年	7,676	5,828	4,951	877	1,061	9	1,052

(注) 上田警察署管内の数値(東御市、長和町、青木村を含む)。

資料：上田警察署

194 交通事故の内容別状況

年次	歩行者の事故			子供の事故(中学生以下)			高齢者の事故(65歳以上)			高校生の事故		
	件数	死者	負傷者	件数	死者	負傷者	件数	死者	負傷者	件数	死者	負傷者
	件	人	人	件	人	人	件	人	人	件	人	人
平成25年	66	2	66	59	-	72	309	5	177	58	1	55
平成26年	92	3	89	55	-	64	359	4	215	40	-	40
平成27年	89	2	91	50	-	59	359	4	220	38	-	37
平成28年	82	2	84	47	-	52	334	1	175	48	1	49
平成29年	99	3	96	41	-	44	347	5	194	60	1	57

年次	二輪車の事故(第1・2当事者)			自転車の事故			飲酒事故(第1・2当事者)			無免許の事故(第1・2当事者)		
	件数	死者	負傷者	件数	死者	負傷者	件数	死者	負傷者	件数	死者	負傷者
	件	人	人	件	人	人	件	人	人	件	人	人
平成25年	57	2	52	83	-	83	13	-	20	8	-	3
平成26年	39	1	36	78	-	79	14	-	18	5	-	5
平成27年	50	1	49	64	-	63	2	-	2	3	-	4
平成28年	57	5	48	86	-	86	11	1	16	2	-	2
平成29年	40	2	31	80	-	78	8	-	10	-	-	-

(注) 上田警察署管内の数値(東御市、長和町、青木村を含む)

資料：上田警察署

195 刑法犯発生の状況

年度 (年次)	総数	凶悪犯					一般犯							
		計	殺人	強盗	強姦	放火	計	暴行傷害	脅迫恐喝	窃盗	詐欺	横領	その他	
	件	件	件	件	件	件	件	件	件	件	件	件	件	件
平成25年	1,275	1	-	-	1	-	1,274	62	3	935	45	-	229	
平成26年	1,059	3	-	1	1	1	1,056	38	8	764	47	1	198	
平成27年	933	5	-	3	2	-	928	32	2	672	52	1	169	
平成28年	815	7	1	1	2	3	808	25	3	595	38	2	145	
平成29年	724	2	1	-	-	1	722	39	4	515	20	-	144	

(注) 上田市の数値。

その他には、強制わいせつ等の風俗犯も含む。

平成24年から警察署のデータ集計方法により、1月1日から12月31日までの年次(暦年)の数値。

資料：上田警察署



## 196 少年保護事件の状況

年次	総数	刑			法			犯				
		計	窃盗	強盗	詐欺	恐喝	横領	遺失物等横領	盗品譲受け等	傷害	殺人	暴行
平成25年	432	334	169	-	8	3	-	31	2	22	1	3
平成26年	368	298	110	-	39	4	-	23	1	13	-	1
平成27年	257	204	56	-	16	4	-	12	1	14	-	2
平成28年	205	166	41	-	15	3	-	-	3	9	-	1
平成29年	208	168	52	-	17	-	-	8	1	6	-	6

年次	刑			法			犯						
	脅迫	公務執行妨害	強盗致傷等	往来妨害	強制性交等	わいせつ	住居侵入	放火	失火	過失致死傷	自動車運転過失致死傷	その他	
平成25年	1	-	-	-	-	3	8	-	-	-	-	72	11
平成26年	3	1	-	-	-	-	1	-	-	-	-	94	8
平成27年	-	-	-	-	-	-	2	1	-	-	-	86	10
平成28年	-	2	-	-	1	1	9	-	-	-	-	76	5
平成29年	-	-	-	-	1	1	3	-	-	1	-	70	2

年次	特別法犯					ぐ犯総数	道路交通保護事件総数
	計	暴力行為等	銃砲刀剣	軽犯罪	その他		
平成25年	32	-	2	17	13	1	65
平成26年	25	-	-	14	11	-	45
平成27年	28	-	1	9	18	-	25
平成28年	12	-	-	5	7	-	27
平成29年	14	-	-	3	11	1	25

(注) 1 長野家庭裁判所上田支部の取扱い件数。

2 刑法の一部改正により、刑法犯の「強姦等」は「強制性交等」に罪名が変更になった。

3 事件の内訳

- ・刑法犯の「傷害」は、傷害、傷害致死
- ・刑法犯の「強盗致傷等」は、強盗致傷、強盗致死、強盗・強制性交等、強盗・強制性交等致死
- ・刑法犯の「強制性交等」は、強制性交等、強制わいせつ等致死傷及び強制性交等致死傷
- ・刑法犯の「その他」は、賭博、器物破損等、危険運転致死傷、その他
- ・特別法犯の「その他」は、道路運送車両、売春防止、風俗営業等、麻薬、覚せい剤、出入国管理・難民認定、毒物・劇物、その他

4 「自動車運転過失致死傷」には、業務上過失致死傷及び重過失致死傷を含む。

資料：長野家庭裁判所

## 1 4 市民生活・観光

## 197 市民相談室の利用状況

年 度	総 数	交通事故相談	一般市民相談	法 律 相 談	消費生活相談
	件	件	件	件	件
平成25年度	794	11	398	256	129
平成26年度	751	13	378	248	112
平成27年度	1,329	9	579	247	494
平成28年度	1,534	6	561	238	729
平成29年度	1,508	8	418	244	838

資料：生活環境課

## 198 市民プラザ・ゆうの利用状況

年 度	開館日数	利用件数	利用者数	1日平均利用者数
	日	件	人	人
平成25年度	359	1,688	17,955	50.0
平成26年度	359	1,494	17,338	48.3
平成27年度	359	1,430	16,663	46.4
平成28年度	362	1,422	12,953	35.8
平成29年度	359	1,463	17,611	49.1

資料：人権男女共同参画課

## 199 交通災害共済の加入状況

年 度	加 入 者 数				加 入 率	掛 金 総 額
	総 数	一 般	小・中学生	免 除		
	人	人	人	人	%	円
平成25年度	103,096	72,630	13,116	17,350	65.1	34,289,500
平成26年度	100,502	70,347	12,984	17,171	63.9	33,359,900
平成27年度	97,685	67,920	12,786	16,979	62.4	32,322,800
平成28年度	95,363	65,767	12,651	16,945	61.1	31,498,400
平成29年度	93,567	64,242	12,434	16,891	59.9	30,893,700

(注) 加入率＝加入者総数÷各年度末の住民基本台帳人口

資料：生活環境課

## 200 交通災害共済見舞金の状況

## 長野県民交通災害共済見舞金の状況

区 分			平成25年度	平成26年度	平成27年度	平成28年度	平成29年度
件 数			件	件	件	件	件
見 舞 金 総 額			千円	千円	千円	千円	千円
(見舞金内訳)	(等級)	(見舞金額)	29,102.5	23,025.0	19,557.5	19,720.0	19,130.0
死亡	1級	100万円	5,000.0	4,000.0	2,000.0	2,000.0	1,000.0
90日以上	2級	11万円	5,720.0	5,060.0	3,850.0	4,070.0	3,630.0
85～89日	3級	10.5万円	1,155.0	210.0	525.0	525.0	525.0
80～84日	4級	10万円	800.0	500.0	500.0	400.0	500.0
75～79日	5級	9.5万円	855.0	475.0	855.0	380.0	380.0
70～74日	6級	9万円	540.0	720.0	90.0	360.0	270.0
65～69日	7級	8.5万円	510.0	510.0	595.0	425.0	510.0
60～64日	8級	8万円	480.0	480.0	480.0	800.0	640.0
55～59日	9級	7.5万円	525.0	600.0	450.0	450.0	825.0
50～54日	10級	7万円	700.0	700.0	350.0	560.0	280.0
45～49日	11級	6.5万円	650.0	325.0	520.0	195.0	455.0
40～44日	12級	6万円	780.0	600.0	960.0	300.0	720.0
35～39日	13級	5.5万円	2,970.0	2,255.0	2,035.0	2,750.0	2,365.0
30～34日	14級	5万円	1,050.0	750.0	750.0	900.0	700.0
25～29日	15級	4.5万円	990.0	855.0	630.0	630.0	540.0
20～24日	16級	4万円	880.0	640.0	960.0	1,040.0	1,000.0
15～19日	17級	3.5万円	910.0	910.0	630.0	805.0	875.0
10～14日	18級	3万円	840.0	720.0	1,200.0	900.0	780.0
5～9日	19級	2.5万円	1,325.0	1,525.0	1,375.0	1,400.0	1,625.0
2～4日	20級	2万円	1,020.0	1,160.0	640.0	700.0	880.0
身障(1級)の障害	後遺障害見舞金	40万円	800.0	-	-	-	-
身障(2級)及び精神(1級)の障害	後遺障害見舞金	30万円	-	-	-	-	300.0
身障(3級)の障害	後遺障害見舞金	20万円	-	-	-	-	200.0
遺児見舞金		30万円	-	-	-	-	-
1級の減額支給		50万円	-	-	-	-	-
2級の減額支給		5.5万円	-	-	55.0	-	55.0
4級の減額支給		5万円	-	-	50.0	-	-
12級の減額支給		3万円	-	30.0	-	30.0	-
13級の減額支給		2.75万円	27.5	-	27.5	27.5	27.5
15級の減額支給		2.25万円	-	-	-	22.5	-
16級の減額支給		2万円	-	-	20.0	-	-
17級の減額支給		1.75万円	-	-	-	-	-
18級の減額支給		1.5万円	30.0	-	-	15.0	30.0
19級の減額支給		1.25万円	375.0	-	-	-	12.5
20級の減額支給		1万円	-	-	10.0	20.0	-
身障(2級)及び精神(1級)の障害の減額支給		15万円	150.0	-	-	-	-
追加請求分(差額支給)			15.0	-	-	15.0	-
追加請求分(差額支給)			5.0	-	-	-	5.0

資料：生活環境課

14 市民生活・観光

201 市民課・市民生活課窓口事務の状況

年 度	総 数	戸籍届出 申請受理数	戸籍謄抄本 証明書交付数	住民異動届出 申請受理数	住民票写等 証明書交付数	印鑑登録 証明書交付数
	件	件	件	件	件	件
平成25年度	213,593	7,904	52,633	18,685	79,904	54,467
平成26年度	203,233	7,905	53,620	17,863	73,293	50,552
平成27年度	199,712	7,614	53,482	17,812	72,422	48,382
平成28年度	194,919	7,372	49,783	17,532	72,295	47,937
平成29年度	200,153	7,664	51,674	18,459	73,502	48,854

窓口別証明書等交付内訳

平成29年度

種 別	総 数	窓 口			
		上 田	丸 子	真 田	武 石
	件	件	件	件	件
戸籍謄抄本等	51,674	43,078	5,400	2,494	636
住民票写等	73,502	58,653	8,260	3,323	1,062
印鑑登録証明	48,854	36,432	6,188	2,669	821
そ の 他	7,031	5,783	877	264	107

種 別	郵便局	コンビニ
	件	件
戸籍謄抄本等	66	-
住民票写等	331	1,873
印鑑登録証明	424	2,320
そ の 他	-	-

(注) 有料発行分のみ。

資料：市民課

202 電力・電灯需要の概況

年 度	電 力 需 要		電 灯 需 要	
	契約口数	使用電力量	契約口数	使用電力量
	件	Mwh	件	Mwh
平成24年度	8,435	675,818	102,721	357,834
平成25年度	…	684,987	103,587	351,175
平成26年度	…	690,742	104,378	341,068
平成27年度	…	1,033,629	144,294	446,192
平成28年度	…	-	-	-

(注) 平成25年度以降は、電力需要の契約口数について非公表。

平成28年度以降は電力需要、電灯需要について非公表。

資料：中部電力(株)上田営業所

## 203 都市ガスの消費状況

## 上田地域

年 度	送 出 量	総 数		家 庭 用		医 療・公 用	
		戸 数	消 費 量	戸 数	消 費 量	戸 数	消 費 量
	千MJ	戸	千MJ	戸	千MJ	戸	千MJ
平成25年度	1,609,144	29,891	1,597,490	26,789	567,498	592	155,451
平成26年度	1,583,060	29,861	1,574,915	26,749	563,295	596	151,389
平成27年度	1,533,394	29,861	1,526,653	26,787	535,429	600	148,659
平成28年度	1,536,113	29,901	1,531,104	26,818	542,080	609	166,120
平成29年度	1,595,270	29,881	1,589,589	26,805	561,739	610	172,081

年 度	商 業 用		工 業 用	
	戸 数	消 費 量	戸 数	消 費 量
	戸	千MJ	戸	千MJ
平成25年度	2,399	196,931	111	677,609
平成26年度	2,405	189,128	111	671,102
平成27年度	2,363	176,651	111	665,914
平成28年度	2,365	182,554	109	640,350
平成29年度	2,359	187,584	107	668,185

資料：上田ガス(株)

## 丸子地域

年 度	送 出 量	総 数		家 庭 用		医 療・公 用	
		戸 数	消 費 量	戸 数	消 費 量	戸 数	消 費 量
	m <sup>3</sup>	戸	m <sup>3</sup>	戸	m <sup>3</sup>	戸	m <sup>3</sup>
平成25年度	-	3,931	2,355,851	3,638	1,628,736	80	507,935
平成26年度	-	3,912	2,455,434	3,628	1,643,617	79	598,552
平成27年度	-	3,849	2,366,368	3,567	1,566,124	79	604,371
平成28年度	-	3,818	2,267,777	3,543	1,487,352	77	597,290
平成29年度	-	3,773	2,361,157	3,502	1,546,954	75	624,710

年 度	商 業 用		工 業 用	
	戸 数	消 費 量	戸 数	消 費 量
	戸	m <sup>3</sup>	戸	m <sup>3</sup>
平成25年度	211	218,630	2	550
平成26年度	203	212,674	2	591
平成27年度	201	195,283	2	590
平成28年度	196	182,670	2	465
平成29年度	194	188,960	2	533

(注) 送出量は市町村別に集計していないため不詳。

資料：長野都市ガス(株)

14 市民生活・観光

204 酒類の消費状況

年 度	計	清酒	合成清酒	焼酎	発泡酒	ビール	洋酒	その他
	kl	kl	kl	kl	kl	kl	kl	kl
平成24年度	16,563	1,759	90	2,132	1,260	5,172	4,730	1,422
平成25年度	16,444	1,721	79	2,060	1,162	5,056	5,164	1,202
平成26年度	15,987	1,676	71	1,985	1,208	4,921	5,068	1,059
平成27年度	16,012	1,616	66	1,992	1,217	4,864	5,259	998
平成28年度	16,216	1,601	62	1,940	1,138	4,881	5,837	756

- (注) 1 数値は、上田税務署管内の消費者に対する販売数量。  
 2 有効数字の関係で「計」がそれぞれの数値の合計に一致しない場合がある。  
 3 洋酒…果実酒、甘味果実酒、ウイスキー、ブランデー、スピリッツ及びリキュール  
 4 その他…みりん、その他醸造酒、雑酒等

資料：上田税務署

205 観光地来訪者の状況

年 度	上 田 城 跡		別 所 温 泉		信 濃 国 分 寺		信州の鎌倉・塩田平	
	県内	県外	県内	県外	県内	県外	県内	県外
	百人	百人	百人	百人	百人	百人	百人	百人
平成25年度	8,967	6,382	3,576	4,649	998	425	1,623	2,246
平成26年度	9,201	6,399	3,695	4,798	824	352	1,486	2,054
平成27年度	12,566	8,946	3,900	5,094	820	339	1,424	2,085
平成28年度	28,704	23,321	4,175	5,492	937	389	1,673	2,297
平成29年度	9,976	7,092	3,015	3,953	855	306	1,219	1,674

年 度	丸 子 温 泉 郷		菅 平 高 原				角 間 溪 谷
	県内	県外	計	夏季シーズン	冬季シーズン	その他	
	百人	百人	百人	百人	百人	百人	百人
平成25年度	1,750	2,673	11,016	7,240	1,948	1,828	313
平成26年度	1,668	2,165	10,684	7,206	1,933	1,545	292
平成27年度	1,764	2,155	10,894	7,236	2,118	1,540	290
平成28年度	1,837	2,056	10,871	7,231	2,100	1,540	327
平成29年度	1,947	1,805	10,948	7,234	2,174	1,540	305

資料：観光課

206 観光会館の利用状況

年 度	開館日数	利用者数	1日平均利用者数
	日	人	人
平成25年度	365	45,507	125
平成26年度	365	47,439	130
平成27年度	366	62,054	170
平成28年度	365	122,695	336
平成29年度	365	56,577	155

資料：観光課

## 207 塩田の館の利用状況

年 度	開館日数	利用者数	1日平均利用者数
	日	人	人
平成25年度	359	7,000	19
平成26年度	359	7,000	19
平成27年度	360	6,000	17
平成28年度	359	7,500	21
平成29年度	359	6,000	17

資料：観光課

## 208 うつくしの湯の利用状況

年 度	開館日数	利用者数	1日平均利用者数
	日	人	人
平成25年度	299	112,113	375
平成26年度	313	124,269	397
平成27年度	297	134,103	452
平成28年度	311	139,267	448
平成29年度	296	131,653	445

資料：武石産業建設課

## 209 上田の景観 80 選

平成11年11月25日発表

分類	区分	No.	名 称	地 区
自然系	眺望見晴らし	1	小牧山から市街地を望む	城下
		2	千曲公園から眺めた千曲川と市街地	泉田
		3	独鈷(とっこ)山から塩田平を望む	塩田
	山	4	太郎山の風景(特に市街地から)	中央など
		5	太郎山の逆さ霧	中央など
		6	独鈷山の風景	塩田
	川	7	千曲川と岩鼻	塩尻
		8	千曲川と烏帽子(えぼし)岳	城下
		9	上田大橋から見た千曲川の景色	塩尻・川辺
		10	矢出沢川の景色	中央・西部
		11	神川の景色	神川
		12	浦野川の景色(特に木橋の醤油久保橋)	川西
	湖・池など	13	沢山湖	塩田
		14	須川湖	城下
		15	常田池	東部
		16	塩田平のため池	塩田
		17	黄金沢川の源流	北部
	並木・大木・緑地帯	18	染屋台段丘のグリーンベルト	東部～神科
		19	上田城跡公園の「けやき並木遊歩道」	中央
		20	科野大宮社の巨木	東部
		21	天神宮のけやき(岩下)	神川
		22	大六のけやき(石神)	塩田
		23	大円寺のしだれ桜(奈良尾)	塩田
	田園風景	24	上田地域のりんご園(山口など)	北部など
		25	稲倉の棚田(岩清水)	豊殿
	山村風景	26	あやめの里(豊殿地区)	豊殿
		27	東山畑作地帯とそこからの眺め	塩田
	その他	28	野倉の集落	塩田
		29	鴻ノ巣の奇景	塩田
		30	千曲川から眺めた「日の出」と「夕暮れ」	千曲川
歴史系	文化財・史跡	31	上田城跡(櫓と櫓門)	中央
		32	尼ヶ淵(祝町通り)から見た上田城	南部
		33	上田藩主の居館跡(上田高等学校正門)	中央
		34	安楽寺八角三重塔	塩田
		35	前山寺三重塔	塩田
		36	中禅寺薬師堂	塩田
		37	信濃国分寺三重塔	神川
		38	信濃国分寺史跡公園	神川
		39	西光寺阿弥陀堂(中組)	塩田
		40	戸石・米山城跡	神科
	歴史的建造物・史跡	41	矢沢城跡公園	豊殿
		42	石井鶴三美術館(旧上田市立図書館)	中央
		43	上田蚕種協業組合の本館	東部
		44	信州大学繊維学部の講堂	東部
		45	旧宣教師館(上田リサーチパーク内)	塩田
		46	(木造の)浦里小学校	川西
		47	蚕影町(こかげちょう)通りの「まゆ倉」	東部
		48	新町の枳型と矢出沢川沿いの石垣	西部
		49	塩尻・太郎山麓の桑園石垣群	塩尻
		50	生島足島神社の大鳥居と田園風景	塩田
		51	龍洞院参道、土堀のある風景(上青木)	神川
		52	天白山の石段(下之条)	泉田



## 上田の景観 80 選 ー 続き ー

平成11年11月25日発表

分類	区分	No.	名称	地区
歴史系	寺・神社	53	瀧水寺(りゅうすいじ=赤坂)	豊殿
		54	塩野神社一帯(西前山)	塩田
		55	生島足島神社	塩田
		56	北向観音堂と参道	塩田
		57	常楽寺(御船の松)	塩田
		58	小泉大日堂、高仙寺一帯と杉並木	川西
	旧街道	59	東昌寺一帯(浦野)	川西
		60	旧北国街道、柳町の家並み	北部
		61	坂下の家並み(諏訪部、新町)	西部
都市生活系	小道・坂道	62	旧保福寺道、浦野宿の家並み	川西
		63	上塩尻、蚕室づくりの家並み	塩尻
		64	新町の散策道と旧家	西部
	憩いの場・公園	65	源兵衛坂	南部
		66	あじさいの小径と塩田城跡(東前山)	塩田
		67	四季の上田城跡公園(お堀、桜並木など)	中央
		68	長池公園	川辺
	道路・橋	69	玄蕃山(げんばやま)公園	神科
		70	上田ローマン橋	豊殿
		71	北小学校東側のフラワーロード	北部
	鉄道・駅	72	下堀バイパス沿いの花壇	神川
		73	上田ハープ橋	城下・神川
		74	別所線と塩田平の田園風景	塩田
75		上田橋から見た別所線(鉄橋)	南部・城下	
76		上田駅温泉口広場	南部	
その他	77	蛭沢川となつめ河岸	中央	
	78	別所温泉街	塩田	
	79	千曲川の「やな」	千曲川	
	80	松茸山	塩田	

資料：都市計画課

## 210 上田の景観100選

平成29年3月1日発表

地域	地域(大字)	No.	景 観 名	景観区分	
上田	二の丸	1	上田城跡公園	歴史・文化景観	
	大手2丁目	2	新参町通り		
	大手1丁目	3	上田高校校門		
	中央2丁目	4	海野町通り		
	中央3丁目	5	馬場町のまちなみ		
	中央4丁目	6	柳町		にぎわい景観
	常磐城	7	歴史の散歩道		歴史・文化景観
	-	8	矢出沢川		
	天神1丁目	9	上田駅		街なみ・都市景観
	常田1丁目	10	旧常田館製糸場		
	常田	11	信州大学講堂		
		12	上田蚕種会館		
	常入	13	科野大宮社	歴史・文化景観	
	国分	14	国分寺		
	下堀	15	ハープ橋		
	岩下	16	天神宮		
	上塩尻	17	上塩尻		
	小泉	18	岩鼻		
	下之条	19	若宮八幡宮神楽		
	保野	20	塩野神社(保野)		
		21	加古池		
	上室賀	22	前松寺		歴史・文化景観
	小泉	23	小泉大日堂大祭	にぎわい景観	
	浦野	24	浦野宿	街なみ・都市景観	
		25	皇太神宮		
		26	東昌寺	歴史・文化景観	
	-	27	塩田平	自然景観	
		28	独鈷山と塩田平		
		29	別所線沿線		
	八木沢	30	別所線八木沢駅	街なみ・都市景観	
	別所温泉	31	別所温泉駅		
		32	北向観音		
		33	別所温泉安楽寺		
	野倉	34	常楽寺からの眺め	歴史・文化景観	
		35	岳の幟	街なみ・都市景観	
		36	野倉	にぎわい景観	
	手塚	37	旧西塩田小学校	歴史・文化景観	
	前山	38	塩野神社とあじさいの小道	自然景観	
		39	前山寺	歴史・文化景観	
	-	40	前山獅子	にぎわい景観	
	五加	41	五加前池	自然景観	
	下之郷	42	下之郷	歴史・文化景観	
		43	旧宣教師館		
	富士山	44	鴻之巣	自然景観	
		45	大円寺		
	須川	46	須川湖		
	漆戸	47	漆戸		
	殿城	48	瀧水寺		
		49	稲倉の棚田		
	上野	50	ローマン橋	街なみ・都市景観	
		51	砥石・米山城	自然景観	
	住吉	52	玄蕃山		

## 上田の景観100選 ー続きー

平成29年3月1日発表

地域	地域(大字)	No.	景 観 名	景観区分	
上田	-	53	太郎山・虚空蔵山	自然景観	
	上田	54	太郎山神社神楽	にぎわい景観	
	-	55	夫神岳の見える風景	自然景観	
		56	千曲川		
-	-	57	烏帽子岳の眺め	自然景観	
		58	根子岳・四阿山		
		59	浅間山の眺望		
丸子	塩川	60	狐塚	自然景観	
		61	マリコビンヤード		
	長瀬	62	延命寺	歴史・文化景観	
	生田	63	尾野山獅子	にぎわい景観	
		64	龍顔寺	歴史・文化景観	
	御嶽堂	65	宗龍寺	歴史・文化景観	
		66	岩谷堂		
	上丸子	67	カネタの煙突	自然景観	
		68	丸子文化会館	にぎわい景観	
		69	上丸子商店街の祭り	自然景観	
	腰越	70	深山の棚田	自然景観	
		71	馬坂橋	歴史・文化景観	
		72	腰越	自然景観	
		73	全芳院	歴史・文化景観	
	東内	74	虚空蔵堂	自然景観	
	平井	75	平井	歴史・文化景観	
西内	76	霊泉禅寺	自然景観		
	77	内村ダム			
鹿教湯温泉	78	西内	歴史・文化景観		
	79	文殊堂・五台橋	自然景観		
	80	依田川	歴史・文化景観		
真田	真田町本原	81	皇大神社の春の例祭	にぎわい景観	
		82	御屋敷公園		
	真田町長	83	真田から見た蓼科山	自然景観	
		84	角間溪谷		
		85	真田町戸沢		
		86	千古の滝		
		87	長谷寺		歴史・文化景観
		88	真田町本原		自然景観
		89	真田運動公園		歴史・文化景観
	菅平高原	90	古城緑地広場	にぎわい景観	
		91	山家神社の獅子舞	自然景観	
92	菅平高原				
93	唐沢の滝				
-	94	鳥居峠	自然景観		
	95	神川			
	96	武石公園		自然景観	
武石	下武石	97	信廣寺	歴史・文化景観	
		98	妙見寺		
		99	花桃		
	武石余里	100	美ヶ原高原	自然景観	
		101	巢栗溪谷		
	上本入	102	武石の田園風景		
		103	武石川		

資料：都市計画課

14 市民生活・観光

211 丸子景観百選

平成30年2月

No.	名 称	地 区
1	保福寺峠と蝶ヶ原林道	鹿教湯
2	細尾の滝	鹿教湯
3	笠岩大しめ縄と笠岩神社	鹿教湯
4	内村ダム(鹿鳴湖)公園	鹿教湯
5	文殊堂	鹿教湯
6	鹿教湯溪谷と五台橋	鹿教湯
7	天龍寺の枝垂桜	町
8	高梨諏訪神社と祇園祭	高梨
9	独鈷山と千本桜	宮沢
10	宮沢地藏と枝垂桜	宮沢
11	霊泉寺川の稚児ヶ淵	霊泉寺
12	霊泉寺	霊泉寺
13	法住寺虚空蔵堂	虚空蔵
14	丸子郷土博物館	和子
15	丸子城址と彩りの森公園	東内・腰越・上丸子
16	飛魚と鳥羽山洞窟遺跡	腰越
17	馬坂橋と桜堤防	腰越
18	龍頭山龍福寺と黒松	腰越向井
19	一本木諏訪神社と御柱祭	腰越
20	御柱祭御練り	腰越
21	依田川の大淵・中淵	腰越
22	深山の棚田	腰越深山
23	深山諏訪神社とつつじ公園	腰越深山
24	緑の道(桜堤防)	上丸子
25	工業百年記念公園	上丸子
26	丸子公園	上丸子
27	安良居神社	上丸子
28	丸子ドドンコ	上丸子
29	信州爆水RUN in 依田川	上丸子
30	依田川に泳ぐ鯉のぼり	上丸子
31	海戸ポケットパーク	上丸子
32	カネタの煙突	上丸子
33	箱畳峠からの眺望	中丸子
34	丸子稻荷神社と藤棚	中丸子
35	丸子ベルパーク	中丸子
36	岩谷堂宝蔵寺枝垂桜	上組
37	山寺(宗龍寺)の鐘楼と扇子池	上組
38	依田の水田地帯と眺望	御嶽堂
39	鎌倉街道砂原峠からの浅間連山の眺望	中山
40	依田神社大神楽獅子舞	中山
41	龍顔寺山門と不動池	北原
42	吉池邸と桜	飯沼
43	愛宕山からの眺望	尾野山
44	尾野山三頭獅子と式三番叟	尾野山
45	尾野山千手観音堂	尾野山
46	信州国際音楽村公園と花祭り	尾野山
47	ビュータウン茂沢と眺望	依田茂沢
48	千曲川を望む弘法大師堂	依田茂沢
49	延命地藏尊と大般若祭	長瀬
50	石尊の辻跡(雷電ゆかりの地)	長瀬
51	新幹線と依田川清流	長瀬
52	腕子(マリコ)ヴィンヤードと天下山マレットゴルフ場	長瀬・塩川・藤原田
53	大石橋	石井
54	狐塚ほたるの里	狐塚
55	南方薬師堂とかつらの木	南方
56	藤原田千手観音堂と桜	藤原田
57	箱畳公園	藤原田・中丸子
58	リバーフロント市民の広場	御嶽堂

資料：丸子地域振興課

## 15 市民経済計算

## 212 上田市の経済規模

区 分	面 積	人 口	平成27年度			
			市内(県内) 総生産	市民(県民) 所得	製造品 出荷額等	製造業 従業者数
	km <sup>2</sup>	人	百万円	百万円	万円	人
長 野 県	13,561.60	2,096,952	8,558,040	6,143,054	587,943,220	188,720
上 田 市	552.04	156,108	625,013	447,226	46,341,541	16,738
県内シェア	%	%	%	%	%	%
	4.1	7.4	7.3	7.3	7.9	8.9

(注) 人口は10月1日現在の推計人口。

製造品出荷額等は平成27年1年間の数値。

製造業従業者数は平成27年12月31日現在の数値。

推計方法等の改定により、市内総生産、市民所得は過去の公表値とは接続しない。

資料：長野県企画振興部情報政策課、上田市広報シティプロモーション課

## 213 上田市の水準

区 分	人 口 密 度	平成27年度	
		1 人 当 たり 市民(県民)所得	従業者1人当たり 製造品出荷額等
	人/km <sup>2</sup>	千円	万円
長 野 県	155	2,930	3,115
上 田 市	283	2,865	2,769
水 準	182.6	97.8	88.9

(注) 水準は長野県を100とした場合の上田市の指標。

水準＝上田市÷長野県×100

推計方法等の改定により、市民所得は過去の公表値とは接続しない。

資料：長野県企画振興部情報政策課、上田市広報シティプロモーション課

## 214 上田市の名目経済成長率と総生産

年 度	名目経済成長率		上田市内総生産
	上田市	長野県	
	%	%	百万円
平成23年度	1.3	0.5	570,094
平成24年度	2.9	△2.3	586,562
平成25年度	△1.9	2.0	575,293
平成26年度	9.1	1.8	627,376
平成27年度	△0.4	5.8	625,013

(注) 名目経済成長率＝該当年度総生産額÷該当年度の前年度総生産額×100

推計方法等の改定により、過去の公表値とは一致しない。

平成26年度以前の値は遡及改定を行った。

資料：長野県企画振興部情報政策課、上田市広報シティプロモーション課

## 15 市民経済計算

### 215 1人当たり市民所得の推移

年 度	1人当たり市民(県民)所得		格 差
	長野県	上田市	
	千円	千円	
平成23年度	2,677	2,552	95.3
平成24年度	2,624	2,527	96.3
平成25年度	2,740	2,646	96.5
平成26年度	2,758	2,699	97.9
平成27年度	2,930	2,865	97.8

(注) 格差は長野県を100とした場合の上田市の指標。

格差＝上田市÷長野県×100

推計方法等の改定により、過去の公表値とは一致しない。

平成26年度以前の値は遡及改定を行った。

資料：長野県企画振興部情報政策課、上田市広報シティプロモーション課

### 216 産業別市内総生産と寄与度

項 目	市 内 総 生 産					寄 与 度
	平成26年度	平成27年度	増加率	構成比	増減額	
1 農林水産業	9,001,988	9,418,280	4.6	1.51	416,292	0.07
2 鉱 業	113,244	101,352	△10.5	0.02	△11,893	△0.00
3 製造業	237,403,641	233,651,259	△1.6	37.38	△3,752,382	△0.60
4 電気・ガス・水道・廃棄物処理業	12,689,904	13,497,640	6.4	2.16	807,736	0.13
5 建設業	26,363,461	22,703,224	△13.9	3.63	△3,660,237	△0.58
6 卸売・小売業	52,248,796	54,282,039	3.9	8.68	2,033,244	0.32
7 運輸・郵便業	14,819,060	15,067,350	1.7	2.41	248,290	0.04
8 宿泊・飲食サービス業	21,364,294	21,291,063	△0.3	3.41	△73,231	△0.01
9 情報通信業	18,333,650	17,868,612	△2.5	2.86	△465,038	△0.07
10 金融・保険業	23,227,863	23,590,140	1.6	3.77	362,277	0.06
11 不動産業	60,097,711	59,606,487	△0.8	9.54	△491,224	△0.08
12 専門・科学技術、業務支援サービス業	29,898,131	29,940,333	0.1	4.79	42,202	0.01
13 公務	20,246,585	19,006,205	△6.1	3.04	△1,240,380	△0.20
14 教育	25,898,832	28,739,397	11.0	4.60	2,840,565	0.45
15 保健衛生・社会事業	44,882,586	45,538,457	1.5	7.29	655,871	0.10
16 その他のサービス	24,909,810	25,546,030	2.6	4.09	636,220	0.10
17 .小計(1～16)	621,499,555	619,847,867	△0.3	99.17	△1,651,688	△0.26
18 輸入品に課される税・関税	10,602,715	10,321,568	△2.7	1.65	△281,147	△0.04
19 (控除)総資本形成に係る消費税	4,726,016	5,156,591	9.1	0.83	430,575	0.07
20 市町村内総生産(17+18-19)	627,376,255	625,012,845	△0.4	100.00	△2,363,410	△0.38

(注) 寄与度は全体の変化に対して各構成項目がどれだけ影響(寄与)しているかを把握する指標。

寄与度＝各項目の対前年増減額÷前年度の総生産額×100

推計方法等の改定により、過去の公表値とは接続しない。

平成26年度の値は遡及改定を行った。

資料：長野県企画振興部情報政策課、上田市広報シティプロモーション課

## 217 産業（3部門）別総生産の構成比の推移

年 度	総 生 産 の 構 成 比		
	第1次産業	第2次産業	第3次産業
	%	%	%
平成23年度	1.5	35.0	62.8
平成24年度	1.5	37.5	60.3
平成25年度	1.6	36.7	61.0
平成26年度	1.4	42.1	55.6
平成27年度	1.5	41.0	56.6

(注) 帰属利子控除前の構成比のため合計が100%とならない。  
推計方法等の改定により、過去の公表値とは一致しない。  
平成26年度以前の値は遡及改定を行った。

資料：長野県企画振興部情報政策課、上田市広報シティプロモーション課

## 218 産業大分類別市内就業者数

平成27年10月1日現在

産 業 大 分 類	上 田 市 総 数		上 田 地 域		丸 子 地 域		真 田 地 域		武 石 地 域	
	就業者数	構成比	就業者数	構成比	就業者数	構成比	就業者数	構成比	就業者数	構成比
	人	%	人	%	人	%	人	%	人	%
総 数	77,729	100.0	59,763	100.0	10,902	100.0	5,221	100.0	1,843	100.0
農 業	3,802	4.9	2,375	4.0	593	5.4	623	11.9	211	11.4
林 業	159	0.2	91	0.2	24	0.2	35	0.7	9	0.5
水 産 業	3	0.0	3	0.0	-	-	-	-	-	-
鉱 業	8	0.0	4	0.0	1	0.0	1	0.0	2	0.1
建 設 業	4,831	6.2	3,578	6.0	778	7.1	317	6.1	158	8.6
製 造 業	20,604	26.5	15,990	26.8	3,008	27.6	1,167	22.4	439	23.8
電機・ガス・熱供給、水道業	372	0.5	297	0.5	48	0.4	25	0.5	2	0.1
情 報 通 信 業	967	1.2	822	1.4	98	0.9	35	0.7	12	0.7
運 輸 ・ 郵 便 業	2,420	3.1	1,901	3.2	310	2.8	163	3.1	46	2.5
卸 売 ・ 小 売 業	11,356	14.6	9,191	15.4	1,415	13.0	590	11.3	160	8.7
金 融 ・ 保 険 業	1,454	1.9	1,234	2.1	144	1.3	69	1.3	7	0.4
不 動 産 ・ 物 品 賃 貸 業	968	1.2	806	1.3	110	1.0	37	0.7	15	0.8
学術研究、専門・技術サービス業	1,734	2.2	1,414	2.4	183	1.7	105	2.0	32	1.7
宿 泊 ・ 飲 食 サービス業	4,637	6.0	3,444	5.8	649	6.0	445	8.5	99	5.4
生活関連サービス・娯楽業	2,570	3.3	2,000	3.3	359	3.3	154	2.9	57	3.1
教 育 、 学 習 支 援 業	3,289	4.2	2,747	4.6	295	2.7	191	3.7	56	3.0
医 療 、 福 祉 業	9,386	12.1	6,943	11.6	1,602	14.7	577	11.1	264	14.3
複 合 サービス 事 業	1,079	1.4	770	1.3	180	1.7	98	1.9	31	1.7
サービス業(他に分類されないもの)	3,287	4.2	2,496	4.2	496	4.5	211	4.0	84	4.6
公務(他に分類されるものを除く)	1,860	2.4	1,458	2.4	233	2.1	117	2.2	52	2.8
分 類 不 能 の 産 業	2,943	3.8	2,199	3.7	376	3.4	261	5.0	107	5.8
( 再 掲 )										
第 1 次 産 業	3,964	5.1	2,469	4.1	617	5.7	658	12.6	220	11.9
第 2 次 産 業	25,443	32.7	19,572	32.7	3,787	34.7	1,485	28.4	599	32.5
第 3 次 産 業	45,379	58.4	35,523	59.4	6,122	56.2	2,817	54.0	917	49.8
分 類 不 能 の 産 業	2,943	3.8	2,199	3.7	376	3.4	261	5.0	107	5.8

資料：平成27年国勢調査

15 市民経済計算

219 産業活動別特化係数

平成27年度

項 目	特 化 係 数	市内(県内)総生産の構成比	
		長野県	上田市
		%	%
農 林 水 産 業	0.9	1.7	1.5
鉱 業	0.3	0.1	0.0
製 造 業	1.1	32.5	37.4
電気・ガス・水道・廃棄物処理業	0.9	2.5	2.2
建 設 業	0.8	4.8	3.6
卸 売 ・ 小 売 業	0.9	9.7	8.7
運 輸 ・ 郵 便 業	0.7	3.7	2.4
宿 泊 ・ 飲 食 サ ー ビ ス 業	1.0	3.4	3.4
情 報 通 信 業	1.1	2.7	2.9
金 融 ・ 保 険 業	1.0	3.8	3.8
不 動 産 業	1.0	9.7	9.5
専門・科学技術、業務支援サービス業	1.0	4.7	4.8
公 務 業	0.7	4.3	3.0
教 育 業	1.1	4.1	4.6
保 健 衛 生 ・ 社 会 事 業	1.0	7.6	7.3
そ の 他 の サ ー ビ ス	1.0	4.1	4.1
( 再 掲 )			
第 1 次 産 業	0.9	1.7	1.5
第 2 次 産 業	1.1	37.3	41.0
第 3 次 産 業	0.9	60.2	56.6

(注) 特化係数は各産業の県内産業での比較優位を示す指標。

特化係数＝市内総生産の産業別構成比÷県内総生産の産業別構成比

特化係数が1.0を超える産業は、県に比べ相対的にその産業に特化している。

帰属利子控除前の構成比のため合計が100%とならない。

推計方法等の改定により、過去の公表値とは接続しない。

資料：長野県企画振興部情報政策課、上田市広報シティプロモーション課



## 16 議会・選挙・財政・行政

## 220 市議会本会議の開会及び提案件数等の状況

年次	招集回数		開会日数		提出案件数			議員提出	請願件数	陳情件数
	定例会	臨時会	定例会	臨時会	総数	市長提出	専決処分報告			
	回	回	日	日	件	件	件	件	件	件
平成25年	4	2	20	2	155	141	11	14	15	4
平成26年	4	1	20	2	177	173	24	4	9	13
平成27年	4	-	20	-	146	137	10	9	14	7
平成28年	4	1	20	2	161	155	9	6	5	9
平成29年	4	-	21	-	112	108	12	4	4	7

資料：議会事務局

## 221 市議会の年齢別、党派別議員数

調査月日 各年5月15日

年次	定数	総数	年齢別										
			25～29歳	30～34歳	35～39歳	40～44歳	45～49歳	50～54歳	55～59歳	60～64歳	65～69歳	70～74歳	75歳以上
平成25年	31	30	-	-	-	-	3	2	6	7	3	8	1
平成26年	30	30	2	-	1	1	3	4	7	7	2	3	-
平成27年	30	30	1	1	1	1	2	5	6	6	4	2	1
平成28年	30	30	-	2	-	1	1	5	5	7	5	2	2
平成29年	30	30	-	2	-	1	1	5	5	7	5	2	2

年次	党派別				
	民進党	公明党	日本共産党	無所属	その他
平成25年	2	4	4	20	-
平成26年	1	4	4	21	-
平成27年	1	4	4	21	-
平成28年	1	4	4	21	-
平成29年	1	4	4	21	-

資料：議会事務局

## 222 議会の各会派の状況

平成29年5月15日現在

総数	新生会	創始会	日本共産党	公明党	上田新風会	無所属
人	人	人	人	人	人	人
30	11	8	4	4	3	-

資料：議会事務局

## 223 市議会の委員会の状況

年次	総務文教委員会			産業水道委員会			厚生委員会			環境建設委員会		
	委員数	開催数		委員数	開催数		委員数	開催数		委員数	開催数	
		委員会	協議会		委員会	協議会		委員会	協議会		委員会	協議会
	人	日	日	人	日	日	人	日	日	人	日	日
平成25年	8	13	4	7	8	9	7	6	5	7	8	2
平成26年	8	9	5	7	8	7	7	5	4	7	9	2
平成27年	8	9	7	7	7	4	7	7	4	7	7	3
平成28年	8	9	5	7	8	2	7	8	6	7	7	1
平成29年	8	6	7	7	6	4	7	6	4	7	5	4

年次	広報広聴委員会 (H28.4.25設置)			議会運営委員会		一般会計決算 特別委員会 (H29.9.4設置)		市庁舎改修・改築 研究委員会 (H29.3.23設置)	
	委員数	開催数		委員数	開催数	委員数	開催数	委員数	開催数
		委員会	協議会						
	人	日	日	人	日	人	日	人	日
平成25年	-	-	-	8	19	-	-	-	-
平成26年	-	-	-	8	19	-	-	-	-
平成27年	-	-	-	8	17	-	-	-	-
平成28年	9	9	2	8	25	-	-	-	-
平成29年	9	10	5	8	18	28	6	8	9

年次	議会広報 特別委員会 (H18.4.27設置)		議会機能強化 特別委員会 (H23.3.16設置)		長野大学公立大学 法人化研究委員会 (H27.9.30設置)	
	委員数	開催数	委員数	開催数	委員数	開催数
	人	日	人	日	人	日
平成25年	9	10	9	18	-	-
平成26年	9	13	9	5	-	-
平成27年	9	12	9	10	8	6
平成28年	9	4	9	2	8	5
平成29年	-	-	-	-	-	-

(注) 議会広報特別委員会及び議会機能強化特別委員会は平成28年4月25日、長野大学公立大学法人化研究委員会は平成28年6月3日をもって廃止となった。

資料：議会事務局

## 224 選挙人名簿の登録者の状況

各年9月1日現在

年次	登録者数			対前年 増減
	総数	男	女	
	人	人	人	人
平成25年	129,027	62,443	66,584	△421
平成26年	128,837	62,495	66,342	△190
平成27年	128,488	62,407	66,081	△349
平成28年	131,274	63,809	67,465	2,786
平成29年	130,979	63,737	67,242	△295

## 地域別登録者数

年次	上田	塩尻	川辺	神川	泉田	神科	豊殿	塩田	川西
	人	人	人	人	人	人	人	人	人
平成25年	32,856	3,401	9,222	8,003	3,765	13,865	4,451	16,530	5,916
平成26年	32,917	3,384	9,260	7,998	3,781	13,885	4,437	16,501	5,863
平成27年	32,893	3,382	9,229	8,047	3,754	13,941	4,429	16,455	5,850
平成28年	33,618	3,452	9,608	8,241	3,814	14,286	4,486	16,828	5,942
平成29年	33,593	3,449	9,584	8,276	3,832	14,315	4,415	16,843	5,886

年次	丸子	真田	武石
	人	人	人
平成25年	19,007	8,888	3,123
平成26年	18,943	8,774	3,094
平成27年	18,752	8,707	3,049
平成28年	19,070	8,850	3,079
平成29年	18,994	8,765	3,027

資料：選挙管理委員会

225 主要選挙の投票状況

平成29年度末現在

選挙名	区分	執行年月日	定数	候補者数	有権者数		投票者数		投票率		投票数		得票別		票数											
					男	女	男	女	%	有効	無効	公明党	日本共産党	民進党*	希望の党	立憲民主党	社会民主党	無所属	その他の党							
衆議院議員	小選挙区	H24.12.16	1	5	129,165	62,504	66,661	80,579	39,900	40,679	62.38	78,690	1,888	18,491	8,228	20,679	-	-	-	31,292						
	比例区		180	1,117	129,165	62,504	66,661	80,577	39,900	40,677	62.38	79,152	1,424	14,194	9,435	7,134	16,761	-	-	2,117	29,511					
	小選挙区	H26.12.14	1	4	128,645	62,384	66,261	71,016	35,335	35,681	55.20	69,757	1,258	17,186	-	10,112	19,711	-	-	-	22,748					
	比例区		180	841	128,645	62,384	66,261	71,014	35,334	35,680	55.20	69,754	1,260	14,459	8,675	10,597	18,239	-	-	1,461	16,323					
参議院議員	小選挙区	H29.10.22	1	4	130,848	63,646	67,202	77,199	37,809	39,390	59.00	75,549	1,649	22,934	-	12,108	-	-	-	1,625						
	比例区		176	855	130,848	63,646	67,202	77,196	37,804	39,392	59.00	75,874	1,321	17,768	8,850	8,380	-	-	-	18,056	17,034	1,364	4,422			
	選挙区	H22.07.11	2	6	129,537	62,644	66,893	78,694	38,684	40,010	60.75	77,003	1,689	14,962	-	8,751	37,002	-	-	-	-	-	16,288			
	比例区		48	186	129,537	62,644	66,893	78,688	38,682	40,006	60.75	76,721	1,965	11,815	9,379	6,285	31,343	-	-	-	-	-	3,080	14,820		
長野県知事	選挙区	H25.07.21	2	6	128,988	62,416	66,572	73,815	36,512	37,303	57.23	71,940	1,875	20,168	-	11,341	26,627	-	-	-	-	-	-	13,804		
	比例区		48	162	128,988	62,416	66,572	73,814	36,510	37,304	57.23	71,919	1,893	17,535	10,412	9,971	14,687	-	-	-	-	-	-	1,935	17,379	
	選挙区	H28.07.10	1	3	131,283	63,792	67,491	80,314	39,229	41,085	61.18	78,954	1,358	31,157	-	-	46,167	-	-	-	-	-	-	-	1,630	
	比例区		48	164	131,283	63,792	67,941	80,302	39,223	41,079	61.17	77,748	2,546	23,337	9,954	9,869	24,140	-	-	-	-	-	-	-	2,163	8,285
長野県議会議員		H22.08.08	1	3	128,609	62,157	66,452	58,907	28,952	29,955	45.80	58,331	575	-	-	-	-	-	-	-	-	-	-	-	58,331	
		H26.08.10	1	3	127,848	61,963	65,885	49,978	24,331	25,647	39.09	49,482	495	-	-	-	-	-	-	-	-	-	-	-	49,482	
上田市市長		H23.04.10	4	5	127,701	61,670	66,031	70,502	34,057	36,445	55.21	69,789	713	12,905	18,582	12,589	-	-	-	-	-	-	-	-	25,713	
		H27.04.12	4	4	(無投票)																					
上田市議会議員		H26.03.30	1	2	127,560	61,742	65,818	72,546	34,946	37,600	56.87	71,100	1,444	-	-	-	-	-	-	-	-	-	-	-	71,100	
		H30.03.25	1	3	129,529	62,974	66,555	75,314	36,137	39,177	58.14	74,136	1,177	-	-	-	-	-	-	-	-	-	-	-	74,136	
上田市議会議員		H26.03.30	30	37	127,560	61,742	65,818	72,537	34,940	37,597	56.87	70,595	1,940	-	10,538	8,302	2,094	-	-	-	-	-	-	-	1,073	48,588
		H30.03.25	30	33	129,529	62,974	66,555	75,298	36,126	39,172	58.13	73,442	1,851	-	10,106	8,449	-	-	-	-	-	-	-	-	-	54,887

(注) 平成28年3月に「民主党」から「民進党」に改称。

按分票の小数点以下は四捨五入して表示したため、有効投票数と党派別得票数の合計値は異なる場合がある。

資料：選挙管理委員会

## 226 一般会計歳入歳出決算状況

区 分		平成26年度		平成27年度		平成28年度	
		決算額	構成比	決算額	構成比	決算額	構成比
		円	%	円	%	円	%
歳入	総 額	75,140,641,726	100.0	71,963,876,387	100.0	71,111,659,633	100.0
	市 税	21,393,658,287	28.5	21,307,923,087	29.6	21,186,787,108	29.8
	地 方 譲 与 税	517,701,008	0.7	541,253,008	0.8	537,528,001	0.8
	利 子 割 交 付 金	35,770,000	0.0	29,619,000	0.0	19,333,000	0.0
	配 当 割 交 付 金	101,886,000	0.1	82,849,000	0.1	59,437,000	0.1
	株 式 等 譲 渡 所 得 割 交 付 金	77,610,000	0.1	85,252,000	0.1	34,610,000	0.1
	地 方 消 費 税 交 付 金	1,960,765,000	2.6	3,189,971,000	4.4	2,865,562,000	4.0
	ゴ ル フ 場 利 用 税 交 付 金	19,157,924	0.0	20,784,608	0.0	20,204,005	0.0
	自 動 車 取 得 税 交 付 金	55,204,000	0.1	101,072,000	0.1	96,375,000	0.1
	地 方 特 例 交 付 金	72,683,000	0.1	73,997,000	0.1	78,959,000	0.1
	地 方 交 付 税	15,233,644,000	20.3	15,423,740,000	21.4	15,083,424,000	21.2
	交 通 安 全 対 策 特 別 交 付 金	25,140,000	0.0	27,737,000	0.0	26,935,000	0.0
	分 担 金 及 び 負 担 金	1,051,837,377	1.4	559,408,218	0.8	525,228,167	0.8
	使 用 料 及 び 手 数 料	1,025,231,500	1.4	1,569,203,035	2.2	1,758,754,029	2.5
	国 庫 支 出 金	7,726,847,814	10.3	7,323,534,756	10.2	7,618,808,422	10.7
	入 県 支 出 金	3,672,443,255	4.9	3,995,219,273	5.6	3,878,448,989	5.5
	財 産 収 入	215,126,544	0.3	248,249,125	0.3	226,349,972	0.3
寄 附 金	119,053,741	0.2	197,355,914	0.3	205,096,982	0.3	
繰 上 越 金	1,837,476,943	2.4	796,232,906	1.1	576,398,170	0.8	
繰 下 越 金	3,204,344,842	4.3	2,376,341,567	3.3	2,608,336,617	3.7	
諸 市 収 入 債	7,556,960,491	10.1	7,434,833,890	10.3	7,920,584,171	11.1	
市 債	9,238,100,000	12.3	6,579,300,000	9.1	5,784,500,000	8.1	
歳出	総 額	72,764,300,159	100.0	69,355,539,770	100.0	69,191,017,346	100.0
	議 会 費	382,679,815	0.5	407,494,882	0.6	374,777,645	0.5
	総 務 費	10,667,399,775	14.7	8,183,926,444	11.8	7,001,468,493	10.1
	民 生 費	21,062,328,642	28.9	20,984,363,274	30.3	22,142,440,609	32.0
	衛 生 費	3,676,132,264	5.1	3,715,013,686	5.4	4,012,578,157	5.8
	農 林 水 産 業 費	357,773,211	0.5	273,012,519	0.4	252,810,919	0.4
	農 林 水 産 業 費	2,711,606,180	3.7	3,067,321,779	4.4	2,654,080,675	3.8
	商 工 業 費	5,189,804,765	7.1	5,519,112,179	8.0	5,487,399,052	7.9
	土 木 費	10,029,802,801	13.8	9,698,255,544	14.0	9,189,513,379	13.3
	消 防 費	1,838,591,615	2.5	1,753,931,106	2.5	1,870,135,238	2.7
	教 育 費	8,668,705,164	11.9	8,398,712,440	12.1	8,620,245,136	12.5
公 債 償 還 費	8,120,733,967	11.2	7,334,621,427	10.6	7,412,586,765	10.7	
災 害 復 旧 費	58,741,960	0.1	19,774,490	0.0	172,981,278	0.3	
歳入歳出差引額	2,376,341,567	-	2,608,336,617	-	1,920,642,287	-	

資料：財政課

## 227 一般会計財源別歳入状況

財源	平成26年度		平成27年度		平成28年度	
	決算額	構成比	決算額	構成比	決算額	構成比
	円	%	円	%	円	%
総額	75,140,641,726	100.0	71,963,876,387	100.0	71,111,659,633	100.0
自主財源	36,403,689,725	48.4	34,489,547,742	47.9	35,007,535,216	49.2
依存財源	38,736,952,001	51.6	37,474,328,645	52.1	36,104,124,417	50.8

資料：財政課

## 228 一般会計から特別会計への繰出金の状況

特別会計別	決算額		
	平成26年度	平成27年度	平成28年度
	円	円	円
総額	7,491,002,577	7,591,036,665	7,924,224,444
塩田有線放送電話事業特別会計	-	-	-
同和地区住宅新築資金等貸付事業特別会計	30,000	75,000	35,000
交通災害共済事業特別会計	-	-	-
社会福祉授産事業特別会計	39,302,850	39,959,654	41,189,409
国民健康保険事業特別会計	1,028,633,757	1,255,238,957	1,206,110,231
老人保健事業特別会計	-	-	-
後期高齢者医療事業特別会計	425,130,000	442,646,000	442,227,000
介護保険事業特別会計	2,095,569,202	2,116,370,870	2,135,142,322
市街地再開発事業特別会計	3,350,000	5,784,825	-
駐車場事業特別会計	49,989,000	45,523,000	44,640,000
武石診療所事業特別会計	8,019,368	8,609,496	7,141,000
公共下水道事業会計	2,595,276,000	2,552,862,000	2,609,673,000
農業集落排水事業会計	993,111,000	949,433,000	948,437,000
産院事業会計	144,152,400	74,919,863	398,540,482
水道事業会計	108,439,000	99,614,000	91,089,000

資料：財政課

## 229 特別会計歳入歳出決算状況

会 計 名		平成26年度	平成27年度	平成28年度
		円	円	円
	総 額	46,747,505,122	48,851,397,842	49,536,284,689
入	土地取得事業会計	108,390,455	307,584,055	51,136,577
	塩田有線放送電話事業会計	-	-	-
	同和地区住宅新築資金等貸付事業会計	49,316,392	56,564,693	49,115,635
	交通災害共済事業会計	-	-	-
	社会福祉授産事業特別会計	61,043,442	55,702,241	53,849,036
	国民健康保険事業会計	16,539,307,607	18,865,637,381	18,238,155,737
	老人保健事業会計	-	-	-
	後期高齢者医療事業特別会計	1,740,632,792	1,751,289,908	1,827,985,769
	介護保険事業特別会計	14,746,738,554	14,864,082,360	15,086,309,242
	市街地再開発事業	36,965,022	36,557,804	-
	駐車場事業会計	182,436,515	186,940,220	189,194,683
	武石診療所事業特別会計	128,502,062	142,297,444	133,214,652
	公共下水道事業会計(収益の収入)	6,455,869,255	6,244,028,962	6,340,745,926
	公共下水道事業会計(資本の収入)	652,182,656	647,626,689	923,204,655
	農業集落排水事業会計(収益の収入)	1,627,758,370	1,570,499,746	1,539,066,027
	農業集落排水事業会計(資本の収入)	396,782,000	333,230,000	316,185,000
	産院事業会計(収益の収入)	655,285,483	583,178,982	616,069,915
	産院事業会計(資本の収入)	39,533,397	14,392,343	328,076,677
	水道事業会計(収益の収入)	2,911,369,792	2,950,469,072	2,936,639,144
	水道事業会計(資本の収入)	360,026,855	187,826,600	855,585,400
真田有線放送電話事業会計(収益の収入)	55,337,473	53,489,342	51,750,614	
真田有線放送電話事業会計(資本の収入)	27,000	-	-	
	総 額	50,238,020,343	51,455,401,556	51,542,343,108
出	土地取得事業会計	108,390,455	307,584,055	51,136,577
	塩田有線放送電話事業会計	-	-	-
	同和地区住宅新築資金等貸付事業会計	44,310,341	41,977,390	42,027,559
	交通災害共済事業会計	-	-	-
	社会福祉授産事業特別会計	60,331,692	54,351,724	51,001,004
	国民健康保険事業会計	16,215,924,078	18,583,308,045	17,709,590,124
	老人保健事業会計	-	-	-
	後期高齢者医療事業特別会計	1,738,774,491	1,746,914,286	1,826,425,014
	介護保険事業会計	14,589,014,473	14,709,840,791	14,851,063,932
	市街地再開発事業	36,511,639	36,557,804	-
	駐車場事業会計	182,435,902	186,934,233	189,072,050
	武石診療所事業特別会計	113,200,135	114,555,610	99,884,271
	公共下水道事業会計(収益の支出)	6,097,044,155	5,493,995,989	5,529,395,416
	公共下水道事業会計(資本の支出)	3,331,817,662	3,475,776,329	3,897,398,142
	農業集落排水事業会計(収益の支出)	1,549,434,472	1,475,181,395	1,406,504,658
	農業集落排水事業会計(資本の支出)	735,719,773	785,525,516	781,330,179
	産院事業会計(収益の支出)	648,678,549	643,184,362	604,050,008
	産院事業会計(資本の支出)	67,130,676	35,062,654	346,292,475
	水道事業会計(収益の支出)	2,879,954,844	2,351,864,595	2,400,712,087
	水道事業会計(資本の支出)	1,792,861,323	1,370,544,976	1,718,144,208
真田有線放送電話事業会計(収益の支出)	46,265,683	42,241,802	38,047,564	
真田有線放送電話事業会計(資本の支出)	220,000	-	267,840	

資料：財政課

## 230 市税の収入状況

区 分	平成26年度		平成27年度		平成28年度	
	決算額	収納率	決算額	収納率	決算額	収納率
	円	%	円	%	円	%
総 額	21,393,658,287	93.0	21,307,923,087	93.8	21,186,787,108	94.4
現 年 課 税 分	20,989,682,559	98.3	20,944,142,793	98.4	20,837,984,979	98.6
滞 納 繰 越 分 ( 内 訳 )	403,975,728	24.5	363,780,294	25.6	348,802,129	26.9
市 民 税	8,989,369,958	94.3	9,171,028,624	95.0	9,006,079,169	95.3
固 定 資 産 税	9,723,099,697	91.3	9,507,884,143	92.3	9,485,622,347	93.1
軽 自 動 車 税	380,544,542	93.3	390,920,961	94.1	466,336,603	94.9
市 た ば こ 税	1,098,712,980	100.0	1,075,205,717	100.0	1,056,522,349	100.0
特 別 土 地 保 有 税	-	-	-	-	-	-
入 湯 税	45,801,200	96.7	48,761,961	98.7	54,017,739	99.6
都 市 計 画 税	1,156,129,810	91.1	1,114,121,681	92.0	1,118,208,901	93.0
鉦 産 税	100	100.0	-	-	-	-

資料：財政課

## 231 普通会計の経費別決算額

年 度	総 額	人 件 費	扶 助 費	物 件 費	投 資 的 経 費	そ の 他
	千円	千円	千円	千円	千円	千円
平成24年度	66,204,524	9,435,651	10,751,483	7,030,917	7,231,278	31,755,195
平成25年度	71,771,634	9,174,909	10,991,226	7,219,777	12,984,622	31,401,100
平成26年度	72,997,473	9,461,867	11,744,386	8,163,297	12,471,878	31,156,045
平成27年度	69,497,041	10,041,884	11,626,407	7,831,119	8,646,133	31,351,498
平成28年度	69,340,065	9,632,545	12,233,638	8,379,287	8,004,035	31,090,560

資料：財政課

## 232 市有財産の状況

年 度	行 政 財 産				普 通 財 産				
	公用財産		公共用財産		土地	建物	山林		立木の推定量 m <sup>3</sup>
	土地	建物	土地	建物			面積	面積	
	m <sup>2</sup>	m <sup>2</sup>	m <sup>2</sup>	m <sup>2</sup>	m <sup>2</sup>	m <sup>2</sup>	m <sup>2</sup>	m <sup>2</sup>	m <sup>3</sup>
平成25年度	91,927	41,760	3,913,316	603,065	2,560,733	19,492	50,264,171	923,004	
平成26年度	95,952	40,709	3,917,602	602,991	2,562,253	19,829	50,264,171	949,897	
平成27年度	96,680	39,931	3,930,423	618,145	2,560,465	19,540	50,263,054	976,652	
平成28年度	97,973	41,328	3,936,744	625,746	2,571,051	20,365	50,251,960	1,003,427	
平成29年度	133,714	41,464	4,724,884	607,813	5,208,550	15,838	49,670,540	1,031,316	

年 度	有 価 証 券	出 資 金	基 金
	千円	千円	千円
平成25年度	85,196	1,303,196	22,989,002
平成26年度	85,196	1,262,597	22,019,107
平成27年度	71,196	1,224,765	22,526,406
平成28年度	71,196	1,188,412	23,134,749
平成29年度	71,196	3,211,314	23,268,510

資料：財産活用課、会計課



## 233 女性の公職参画状況

年 度	審 議 会 等			地方自治法(第180条の5)に基づく委員会		
	委員総数	女性委員数	女性委員比率	委員総数	女性委員数	女性委員比率
	人	人	%	人	人	%
平成25年度	635	264	41.6	64	9	14.1
平成26年度	635	264	41.6	64	9	14.1
平成27年度	656	272	41.5	64	9	14.1
平成28年度	715	299	41.8	63	8	12.7
平成29年度	713	299	41.9	63	8	12.7

(注) 地方自治法(第180条の5)に基づく委員会とは、教育委員会、選挙管理委員会、公平委員会、監査委員、農業委員会、固定資産評価審査委員会。

平成28年度までは各年3月31日現在、平成29年度は4月1日現在の数値。

資料：人権男女共同参画課

234 市の職員数

○職種別

平成29年10月1日現在

区分	総数	市長部局	会計課	上下水道局	教育委員会事務局	学校その他	議会事務局	選挙管理委員会事務局	監査委員事務局	農業委員会事務局	派遣等その他
	人	人	人	人	人	人	人	人	人	人	人
総数	1,251	964	9	69	150	7	8	3	3	6	32
一般行政職員(事務)	695	542	8	-	103	-	8	3	3	6	22
一般行政職員(技術)	382	375	1	-	2	-	-	-	-	-	4
技能労務職員	105	47	-	-	45	7	-	-	-	-	6
企業職員	69	-	-	69	-	-	-	-	-	-	-

(注) 水道局に所属する職員は、すべて企業職員とした。

○所属・男女別

平成29年10月1日現在

区分	総数	男	女
	人	人	人
総数	1,251	719	532
(市長事務部局職員計)	964	508	456
秘書課	7	5	2
政策企画部	56	45	11
総務部	44	37	7
財政部	84	53	31
市民参加協働部	40	20	20
生活環境部	38	33	5
福祉部	90	49	41
健康こども未来部	333	39	294
商工観光部	30	25	5
農林部	33	30	3
都市建設部	80	74	6
上田地域自治センター	10	7	3
丸子地域自治センター	53	41	12
真田地域自治センター	39	31	8
武石地域自治センター	27	19	8
(他部局職員計)	255	184	71
会計課	9	2	7
上下水道局	69	62	7
教育委員会	157	104	53
議会事務局	8	6	2
選挙管理委員会事務局	3	3	-
監査委員事務局	3	2	1
農業委員会事務局	6	5	1
派遣等その他	32	27	5

(注) 三役及び教育長を除く。

資料：総務課

235 上田市の組織図（平成 29 年 4 月 1 日現在）

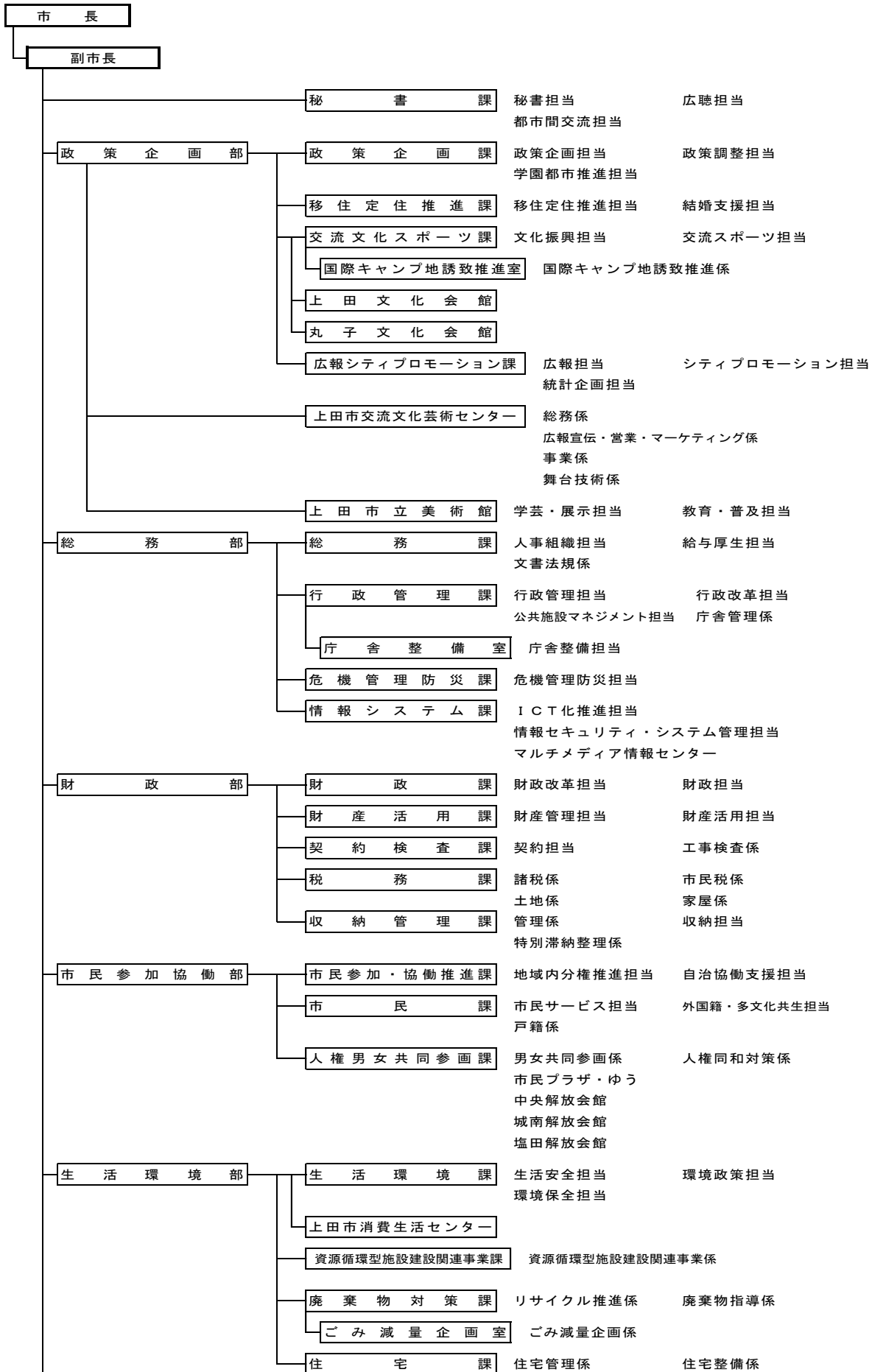

上田市の組織図（平成 29 年 4 月 1 日現在） — 続き —

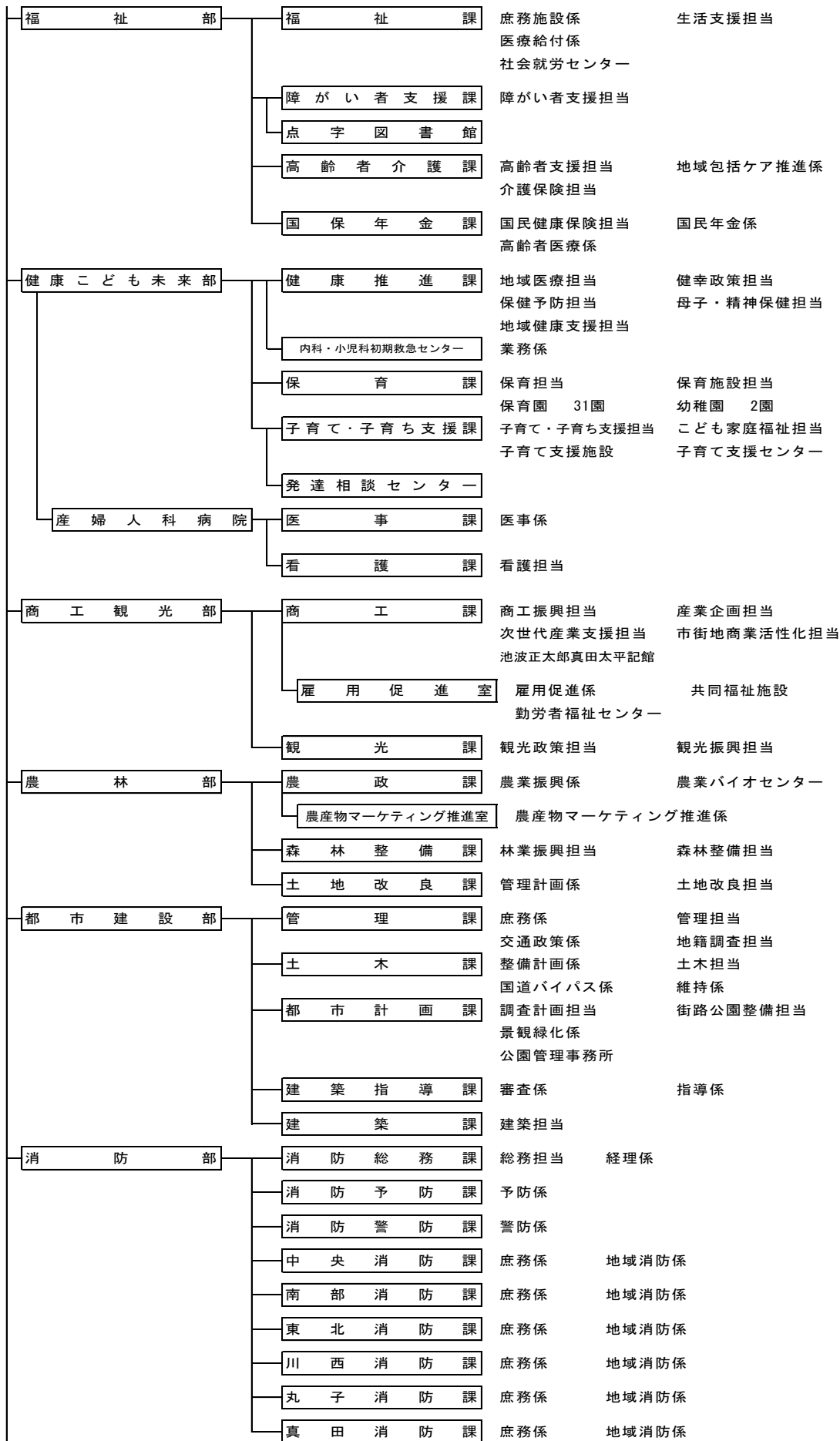

上田市の組織図（平成 29 年 4 月 1 日現在） — 続き —

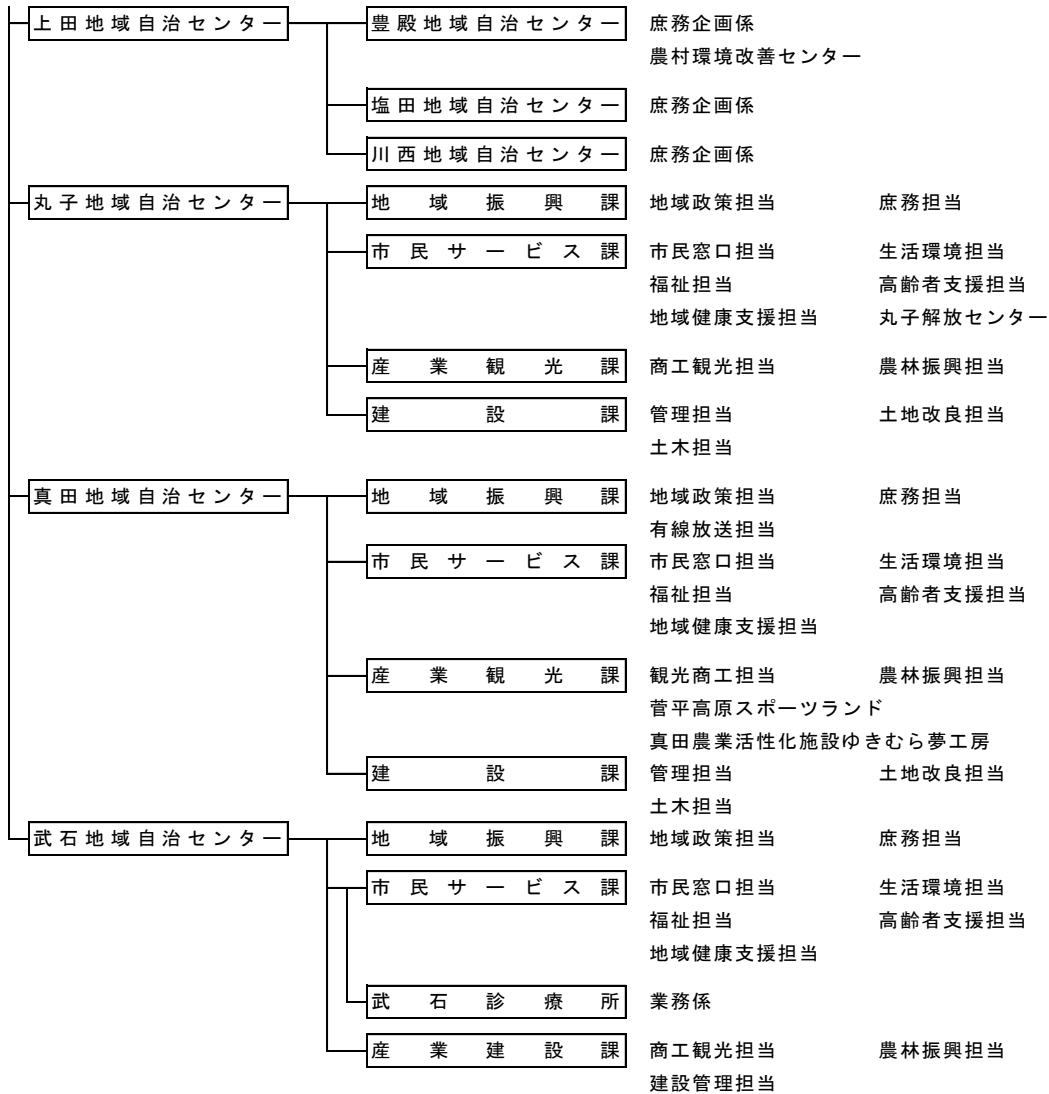

< 会計管理者組織 >

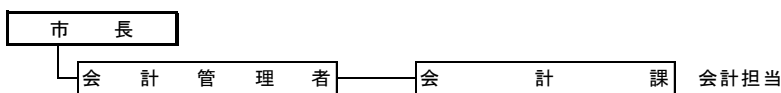

< 公営企業 >

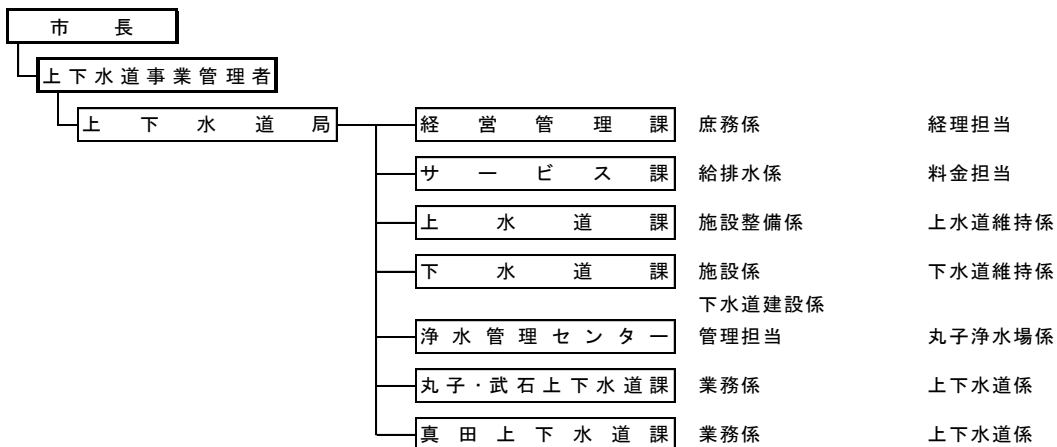

上田市の組織図（平成 29 年 4 月 1 日現在） — 続き —

< 議会 >

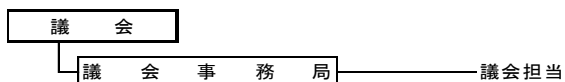

< 教育委員会 >

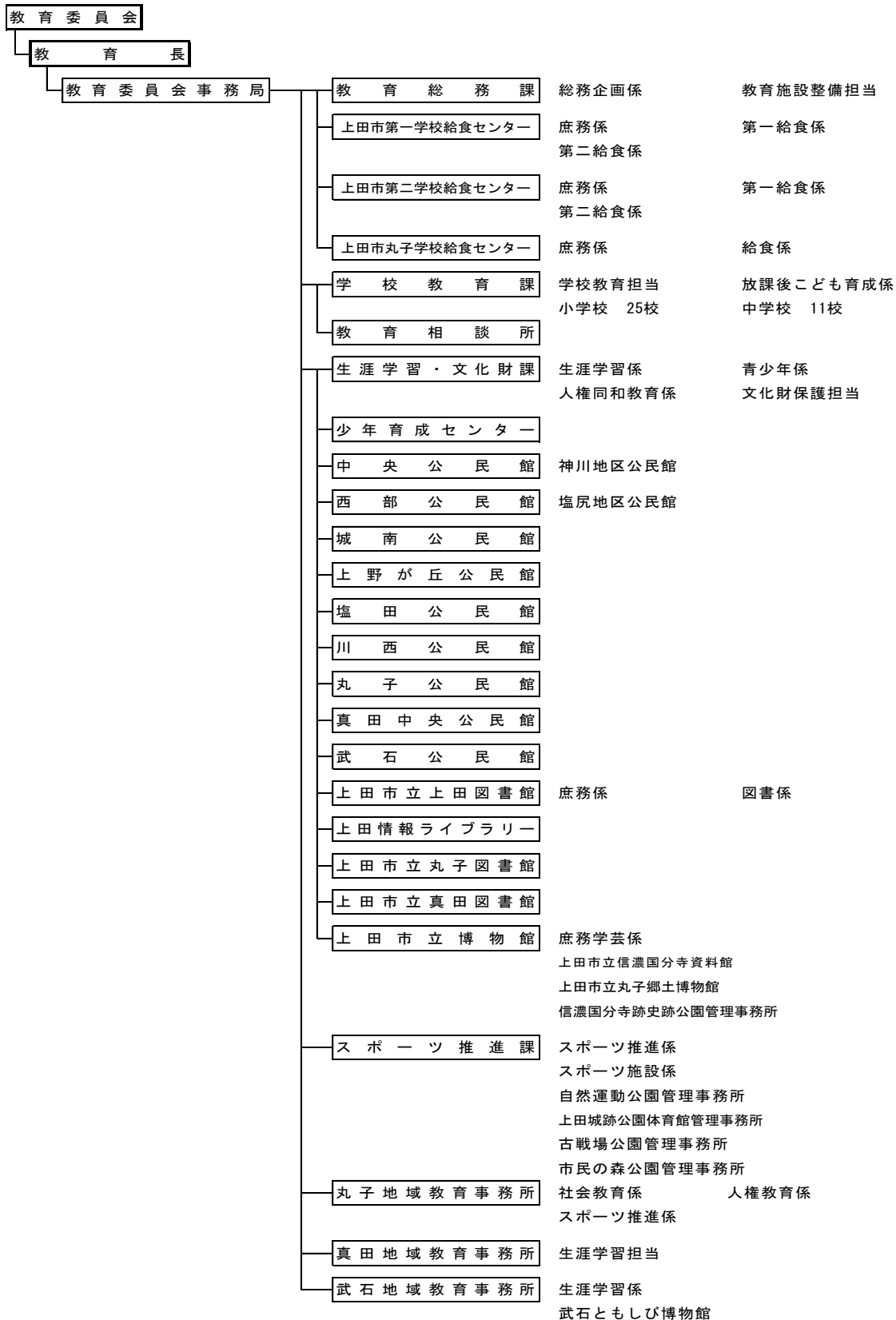

上田市の組織図（平成 29 年 4 月 1 日現在） ー続きー

<その他行政委員会>

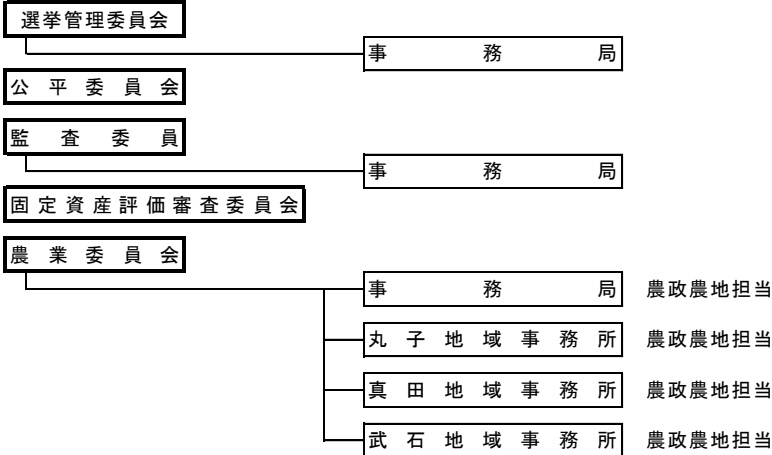

保育園		幼稚園
東部保育園	西塩田保育園	ちぐさ幼稚園
南部保育園	塩田北保育園	わかくさ幼稚園
北保育園	浦里保育園	
塩尻保育園	室賀保育園	
神川第一保育園	中丸子保育園	
神川第二保育園	みなみ保育園	
国分保育園	東内保育園	
神科第一保育園	西内保育園	
神科第二保育園	依田保育園	
豊殿保育園	長瀬保育園	
城下保育園	塩川保育園	
川辺保育園	さなだ保育園	
下之条保育園	そえひ保育園	
泉田保育園	すがだいら保育園	
塩田中央保育園	武石保育園	
東塩田保育園		

小学校		中学校
清明小学校	浦里小学校	第一中学校
東小学校	川西小学校	第二中学校
西小学校	南小学校	第三中学校
北小学校	丸子中央小学校	第四中学校
城下小学校	西内小学校	第五中学校
塩尻小学校	丸子北小学校	塩田中学校
川辺小学校	塩川小学校	第六中学校
神川小学校	菅平小学校	丸子中学校
神科小学校	長小学校	丸子北中学校
豊殿小学校	傍陽小学校	菅平中学校
東塩田小学校	本原小学校	真田中学校
中塩田小学校	武石小学校	
塩田西小学校		

平成 29 年版

## 上 田 市 の 統 計

平成 31 年 3 月 発行

編集・発行 上田市政策企画部 広報シティプロモーション課

〒386-0025

上田市天神 2-4-55(第二庁舎 1 階)

電話 0268-23-2235

FAX(電話兼用) 0268-23-2236

E-mail [tokei@city.ueda.nagano.jp](mailto:tokei@city.ueda.nagano.jp)

URL <http://www.city.ueda.nagano.jp/>