

石武報 広

発行 長野県小県郡武石村役場総務課 (0268)85-2311(代)
E-mail office@vill.takeshi.nagano.jp URL http://www.vill.takeshi.nagano.jp
編集 広報編集委員会 印刷 有限会社大和印刷

今月の主なページ

- 2 灯りを楽しむ会
- 4 人権教育紙上講座
- 5 健康センター通信
- 6 今月の料理
- 7 こんにちは社協です
- 10 暮らしの便利帳
- 12 戸籍の窓



3

平成16年3月1日

No.440

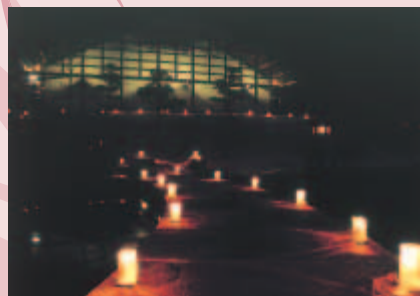

今月の人口・世帯

人口.....4,304人 世帯.....1,434戸

鴛鴦之契

(えんおうのちぎり)

ともしび博物館で行われた『灯りを
楽しむ会』のひとつ。
ピンと張りつめた空気の中で、幻想
的なアイスク্যান্ডルの灯りに包ま
れて夫婦の契りを交わされたお二人。
いつまでも仲むつまじくお幸せに...

灯りを楽しむ会

〜ともしび博物館で開催〜



村内の有志がつくる灯りを楽しむ会（伊藤裕信会長）の皆さんが、多くの方に「灯り」を楽しんでもらうことを目的に、二月一日の夜、ともしび博物館駐車場や庭園に約五百本のアイスキャンドルが並べられ、優しく輝く光の中で「灯りを楽しむ会」が開催されました。

門前では、かがり火の灯りに照らされた美ヶ原飛龍太鼓保存会のみなさんによる



祝福の拍手の中で行われたミニ結婚式

八やコーラス武石のみなさんによる歌唱が行われ、訪れたみなさんは、灯りを楽しむ一方、美しい音色にも聞き入っていました。

る勇ましい演奏の後、このイベントのメインであるミニ結婚式が挙行され、上本人の滝沢忍さんと大塚優子さんのカップルが、幻想的な雰囲気の中で誓いの言葉を述べられると、訪れた大勢のみなさんからは「おめでとう」のかけ声と祝福の大きな拍手で会場がわき上がりしました。

また伝承館では、上武石の滝沢潔さんによる尺



美ヶ原飛龍太鼓保存会のみなさん



尺八を演奏する滝沢さん



楽しく歌うコーラス武石のみなさん

鬼は外!! 保育園で元気に節分の豆まき



しかし、はじめは「きゃーきゃー」と逃げ回っていた年中や年長の園児たちは、持っていた豆を思い出したのか、一気に反撃に…。

小さな手で豆をつかめるだけつかむと鬼をめがけて、元気な声で「鬼は外」と豆を投げる、投げる、また投げる…。これにはさすがの鬼たちも降参し、そそくさと退散していきました。

鬼を退治した保育園は今年も一年みんなが元気で平和な日々が送れることでしょう。



一月三日、保育園では節分の豆まきが行われました。はじめに先生から節分のお話しを紙芝居してもらい、楽しんでいた園児たちですが…。

突然、「この保育園には、悪い子はいないか?」と大きな金棒を振り回した迫力満点(?)の赤鬼と青鬼が現れました。

すると、小さな園児たちは鬼の姿を見るなり、怖さの余り豆まきどころか、泣き出す子や先生にしっかりと抱きついて離れない子もいました。

沖の鮫島兄妹がピクトリースマイル!!



優勝した鮫島優君

一月二十五日、野沢温泉村の野沢温泉スキー場で開催されたNHK長野杯長野県小学生アルペン選手権大会に武石小学校からはただ一人、六年生の鮫島優君(沖)が出場しました。

この大会は、将来のオリンピック選手を育てることを目的として毎年開催されていますが、今年は、スキーのメッカといわれる白馬村や地元野沢温泉村出身の選手をはじめとする約三百七十名の強豪が参加しました。

この日、会場は吹雪と視界が悪い中でのレースとなりましたが、鮫島君は、全長七一四mの大回転コースに挑みました。

彼の出場したB組(小学校5・6年生)にはおよそ百四十名が出場しましたが、自分の実力を信じ、すべてを出し切った結果



入賞した鮫島陽さん

で見事優勝をつかみ取りました。また同日、牟礼村のいいづなリゾートスキー場を会場に行われた第十三回JRCカップ長野ジュニアスキー大会には、優君の妹の陽(二年生)さんが出場しました。

この大会は、ジュニア選手育成の強化を図ることを目的として行われ、今年は小学一年生から中学三年までの男女、約百七十名が参加しました。

コースは、決して良いコンディションとは言えない状態でしたが、陽さんは、健闘し第四位に入賞しました。

二人の実力もさることながら大きなプレッシャーを乗り越えられる精神力は、大人顔負けです。

おめでとう優君!!

がんばれ陽さん!!

箕輪一さんが公害防止監視員会々長を勇退



この度、長年武石村公害防止監視員会の会長として活躍いただいた沖の箕輪一さんが勇退され、その功績に対して村から感謝状が送られました。

箕輪さんは、村の公害防止監視

佐藤優妃さんの国土緑化ポスターが入賞



二月二日、上田市の上小森林センターを会場に行われた第八回「木と緑のフォーラム」上小において、武石小学校四年生の佐藤優妃さん(数合)の描いたポスターが、国土緑化・育樹運動ポスター原画の部で見事上小森林整備推進協議会長賞を受賞

し、表彰されました。

このフォーラムは、私たちの生活の中で必要とされる木材を生産するほか、水源涵養や国土保全、さらには保健休養の機能を持つ森林と林業の活性化と山村地域の振興を図る目的として毎年行われています。

山々に囲まれた武石村も昔は森林に親しむ機会が多くありましたが、今の子どもたちは、そんな機会が少なくなりました。優妃さんの作品をきっかけに大人も子どもも武石の自然をもう一度見直してみたいですね。

合併と自立を『シンポジウム』考えるリレー



二月八日、武石村中央公民館を会場に『市町村合併と自立を考えるリレーシンポジウム』が開催されました。

この会は、上田市・真田町・丸子町・武石村の各首長と、この合併に賛成する人、反対する人、または別の枠組みで合併を望む人など、それぞれの考えを持った方々が意見を交換して武石村の将来をより深く考えることを目的として開催されました。

この日会場には約二百五十名のみなさんが集まり、村の将来について真剣な意見が交換され、自立していくことも含めてより一層考えを深められたようです。

援助交際は、少女たちの居場所…

参考資料 田上時子著
知っていますか、子どもの虐待、より

教育委員会
同和対策室

近年、女子中高生などが大人の男性から金品をもらって付き合う「援助交際」が社会問題となつています。

援助交際には、売春も含まれますが、性的関係を含まない場合も多くあります。援助交際の中には、少女だけでなく成人女性もいます。ですから、援助交際イコール「少女売春」とみなすことには問題があります。

しかし、援助交際は売春行為に焦点を当てて、「少女たちがお金を求めて安易に性を売っている」と問題視されているのです。援助交際をしていく少女たちの話を通して分かってきたのは、彼女たちが第一に求めているのは、多くの場合お金などではなく、自分の居場所であり、自分の話を聞いてくれる人なり、自分自身の存在を確かめる機会だということです。

学校、家庭、地域のどこにも居場所を見つけれない子どもたちが、援助交際の中でようやく居場所を見出しているのです。このことを考えたとき、現代

の社会は、子どもたちの思いを受け止めているのかということ。学校は、子どもたちの思いを受け止めているのかということ。学校は、子どもたちが自分の個性を見出し、ともに未来を語り合える場所であるはず。ところがその学校は、「よい子」になれない子どもにとって、自分を否定される場所となつていたのではないのでしょうか。

また、学校は自分の思いや欲求を抑え込まなくてはならない場所になつてはいなかったでしょうか。学校のあり方についても考える必要もあるのではないのでしょうか。「子ども売春・子どもポルノ禁止法」が制定されても根本的な問題は無くなりません。

現在の若者たちが求められているものが何であるか、若者たちの声をきちんと聞き、そこから若者たちと大人がともに社会をつくっていくことこそ、求められているのではないのでしょうか。

健康センター 3月号

保健福祉課 85-2067



たばこについて

(その2)

たばこが原因で起きる病気といえば、肺がんが思い浮かびます。しかし喫煙者を死に追いやるもう一つの肺の病気が急増しています。その名は慢性閉塞性(へいそく)性肺疾患(COPD)です。

COPDとは…主に慢性気管支炎と肺気腫からなります。肺への空気の流れが慢性的に悪くなり、呼吸困難を起こす病気です。重症になると歩くだけでも息苦しく、寝たきりの原因になります。いったん壊れた肺は元には戻らないので、残った肺を大切に使うことが必要になります。

慢性気管支炎…気道上皮が炎症を起こし、粘液の分泌が多くなります。末梢の気道では慢性的な炎症により、気道の壁の損傷

と修復が繰り返された結果、気道の管腔が狭くなり、空気の通りが悪くなります。

肺気腫…肺泡が壊され、酸素を体内に取り込むことができない病気で、進行すると、非常に苦しく、生活に支障がでます。

診断法は…一秒間に吐き出せる息の量を肺活量で割った値を一秒率といいます。呼吸機能が低下すると一度にたくさん息を吐き出せないで、一秒率は低下します。その値が70%未満になったらCOPDと診断します。

たばここの関係…肺がんは、たばこを吸わない人でもなりまます。特に女性はその逆です。ところがCOPDは患者の95%が喫煙者です。

たばこを吸っている人のすべてが罹るわけはありませんが、喫煙者の15%〜20%ぐらいがCOPDになるとされています。たばこの影響を受けやすい体質

みんなで守ろう子どもの人権

いじめ、体罰、児童虐待など子どもの人権問題が大きな社会問題となっています。子どもが心の豊かさやゆとりを大切にしながら、社会の中で健やかに成長していくためには、子どもも一人ひとりで最大限に尊重されることが必要です。そのことを、まずは大人自身が自覚しなければなりません。これからの未来を担う子どもたちの人権について考えてみませんか。



複雑化する子どもの人権侵害

いじめや体罰、児童虐待…こうした子どもの人権問題は、多くの場合、周囲の目につきにくいところから起っています。

いじめ

いじめは、重大な人権侵害です。いじめが繰り返されることで、大きな苦痛となり、回復したい傷ともなります。

体罰

体罰は、いじめのモデルとなり、校内での暴力容認の雰囲気をつくり出したりますなど、児童・生徒のいじめや不登校を誘発・助長する要因になるとも考えられています。

児童虐待

助けを求めることを意思表示

人は、65歳ぐらいになると、日常生活をしていても呼吸困難に陥る人が多くなります。

ニコチン依存のメカニズム
脳細胞は、興奮や鎮静、リラックスなどの精神活動を担う「神経伝達物質(セロトニン、ノルアドレナリン等)」という脳内ホルモンを分泌しています。喫煙当初は、体内に入ったニコチンが神経伝達物質と同じ働きをするため、たばこを吸うことにより、今までより元気が出たり、仕事の能率が上がったります。ところが喫煙によって、絶えずニコチンが供給されると、脳細胞は神経伝達物質を作り出すことをやめ、ニコチンで代用するようになります。このため、血液中に一定量のニコチン濃度が保たれていないと、脳細胞の活動レベルは低下します。ニコチンは、体内への吸収が速いだけでなく、体内からの消失も速く、喫煙終了後約30分で、ニコチンの血中濃度は半減してしまします。

ニコチン依存度
起床後「5分以内」でたばこを吸いたくなる人は、ニコチン依存度がかなり高い人で、禁煙を開始すると、早い時期から「イライラや不安」など、ニコチンの「離脱症状」を起こします。

起床後「5分以内」でたばこを吸いたくなる人は、ニコチン依存度がかなり高い人で、禁煙を開始すると、早い時期から「イライラや不安」など、ニコチンの「離脱症状」を起こします。

3月の保健予防計画		健康センター	
月日	曜日	事業	時間
3月8日	木	地区健康相談(唐沢)	午前10:00~11:30
9日	火	地区健康相談(下小寺尾)	午前10:00~11:30
		地区健康相談(大布施・粟栗)	午後1:30~3:00
10日	水	3歳児教室	午前9:50~10:00(受付)
12日	金	地区健康相談(市之瀬)	午前10:00~11:30
		地区健康相談(築地原)	午後1:30~3:00
15日	月	定期健康相談	午前10:00~11:30
16日	火	あそびの教室	午前10:30~11:30
		地区健康相談(堀之内)	午後1:30~3:00
17日	水	地区健康相談(小沢根)	午前10:00~11:30
		幼児歯科健診	午後1:15~1:30(受付)
18日	木	地区健康相談(鳥屋)	午後1:30~3:00
23日	火	赤ちゃん教室	午前10:00~11:30
		地区健康相談(西武)	午後1:30~3:00
24日	水	親子料理教室	午前9:30~午後1:00
25日	木	高齢者料理教室	午前10:00~午後1:00
26日	金	健康管理推進委員会	午後1:30~午後3:30
30日	火	地区健康相談(七ヶ)	午後1:30~3:00
4月6日	火	あそびの教室	午前10:00~11:30
7日	水	男性料理教室 予防接種(風疹)	午前10:00~午後1:00 午後1:10~1:20(受付)

起床後「一時間以降」と答えた人は、ニコチン依存度が低く、ニコチン離脱症状もそれほど強くないと思われまます。

ニコチン代替療法
ニコチンパッチやニコチンガムなどによって、あえて体内にニコチン(喫煙で吸収されるニコチンより少量)を持続的にいれることにより、ニコチンの離脱症状を抑えます。

ニコチンガムは薬局で購入できます。ゆっくり噛んだ後、しばらく口の中にとどめます。これを繰り返すことによって、内側の粘膜から少量のニコチンを吸収するもので即効性が特徴です。状況や症状に応じて使用量を減らしていき、2〜3ヶ月を目標に禁煙します。使用方法などは薬局で指導を受けてください。ニコチンパッチは医療機関で処方されます。(全額自己負担)皮膚に貼って少量のニコチンを吸収するもので効果が長時間持続します。



一月三十日、保育園児を迎えておたし保育が行われました。寒中休みということもあり、朝から会員の子どもたちもソワソワした様子でした。

少し緊張気味に来所した小さなお友達も、すぐにお兄さんやお姉さんと仲良くなりました。

午前はまだでプーマランや飛行機を作り飛ばして遊びました。子どもたちはとても盛り上がり保育園児が飛ばしたプーマランをピーターパンの子どもたちが拾ってあげる微笑ましい姿があちらこちらで見られました。

また外へ出てサッカーをしながら上手くできたあほめてあげると、ピーターパンの子どもたちもちょっぴりお兄さん、お姉さんに見える場面もありました。

そして、午後はおやつ作りにも挑戦。保育園のお友達も一生懸命お手伝いしてくれ、とてもおいしいクッキーが出来上がりました。

楽しい一日を過ごした保育園のお友達。春になったら、また一緒に遊びまね。



デザイナーヒスを利用して
るみなさんたちが今年の干支
「羊」の壁飾りを手作りしまし
た。さるの胴体はティッシュで
作った花で、背景には、折り紙
をちぎって貼りました。
この作品は食堂の壁に飾られ
ています。

今年の干支づくり

みんなは 社協です
福祉の村づくりをめざして
社会福祉協議会 85 2466

3月24日 世界結核デー

厚生労働省

1828年3月24日に原因菌が発見され
た結核は、有効な対策があるにもかかわら
ず、100年たった現在も根絶にはいたっ
ておらず、毎年200万人が結核で死亡し
ています。
このためWHO（世界保健機関）では、
1997年より、毎年3月24日を「世界結
核デー」と制定し、我が国でもこの日を中
心に、結核の早期発見と治療の完全実施を
広く訴えかけます。



家庭看護法講習会
今年、再結成した日赤奉仕団
と、老人クラブのみなさんに対
象として家庭看護法の講習会が
一月十五日に開催されました。
家庭での介護の仕方や寝たき
りを防ぐための座らせ方、また
食欲を出すために食事の前にあ
ごを動かす方法などの講習を受
けました。

結婚相談日

期日 3月8日(月)
18日(木)
28日(日)

時間 午前9時～正午
場所 丸子町福祉センター

心配ごと相談日

期日 3月8日(月)
時間 午前9時～正午
場所 老人福祉センター

補聴器相談日

上田補聴器
期日 3月1日(月)
時間 午前10時～正午
場所 老人福祉センター
つかた補聴器
期日 3月10日(水)
時間 午後1時～2時
場所 老人福祉センター
長野補聴器
期日 3月18日(木)
時間 午前10時～正午
場所 老人福祉センター

今『大豆』に注目!!

日本人の食卓に欠かせない食材といえは大豆です。
豆腐や納豆、みそ、しょう油、煮物など古くから様々
な形で食事に取り入れられています。
また、最近では大豆の栄養分が私たちの身体に良い影響
があることがテレビ番組等で放映され、納豆の売れ行きも
上がり、大豆に関する関心が高まっています。

栄養豊富で 生活習慣病の予防に効果あり。

「畑の肉」ともいわれる大豆
は、良質なタンパク質を豊富に
含み、栄養の面でも大変優れて
います。
また、大豆に含まれるタンパ
ク質、リノール酸、レシチン、サ
ボニン、食物繊維には、血液中
の悪玉コレステロールを減らす
効果があり、生活習慣病の予防
に効果があるといわれています。
アメリカでは、低脂肪、低コ
レステロールの豆腐や豆乳は、
心臓病のリスクを減らす食品と
して、政府も認めるヘルシーフ
ードとなっています。
また、コレステロールを減ら
すためには、1日25gの大豆タ
ンパクを摂取するのが理想とい
われますので、朝、昼、晩の三

食でいろいろな食品と
組合せてバランスよく
食べたいですね。



大豆に含まれる主な成分と生活習慣病予防の効果	
たんぱく質	コレステロール低下・脳血管疾患 心臓病・糖尿病の予防
リノール酸	善玉コレステロールの増加
レシチン	コレステロールの除去
サボニン	老化防止・抗がん作用
イソフラボン	骨粗しょう症予防・更年期障害抑制 抗がん作用・アルコール代謝
食物繊維	整腸作用・コレステロール低下
オリコ糖	腸内有用細菌の増殖

福祉企業センター「ふれあい」だより

針供養 感謝と安全を祈って...

二月八日は、針に感謝し、
縫い物の上達と怪我をしない
ように祈る針供養の日です
が、「ふれあい」では六日、
二チ口毛皮の仕事をしている
作業員の皆さんが計画し、曲
がったり折れたりした針を豆
腐にさして供え、共に働いて
くれた針を供養しました。
二チ口毛皮の職場は、毎
日ミシンや縫い針を使いま
すので、製品への針混入は絶対
に起きてはいけない事態です。
しかし、縫い針やミシン
は仕事に欠かせないので、針
の紛失や折れて散らばること
を防ぐことはできません。針
が折れると全員が仕事の手を
止めて針の形が復元できるよ
うに破片を探します。
遠くまで散らばることも
あるので細かい破片を手分け
て探さねばならずとても大変
です。「来年は針を探さなく



米穀取扱業者は 「登録制」から「届出制」へ

「主要食糧」の需給及び価格の安定に関する法律等の一部を改正する法律(食糧法)が平成16年4月1日に施行され、この改正により米流通の統制を行わないこととなります。

しかし、米不足などの緊急時に的確に対応することや平常時の米流通の確実な把握のため、食糧法の中で以下の要件に、該当される方は農林水産大臣宛に届出をしていただくこととなりました。

届出制度の概要

- 米穀の出荷または、販売の事業を行うみなさんの中で、年間事業規模が20精米トン以上の取扱がある方は届出の必要があります。……「開始届」
平成16年4月中に農政事務所まで届出をお願いします。
(既に県へ小売店・販売所登録を行っている方は、届出事業者とみなされますので、手続きの必要はありません。)
20精米トンの算定……。
生産者が自ら生産した米穀を既存の登録事業者に出荷するものは積算にカウントしませんが、直接消費者に販売(産直販売)する、または未届出業者に出荷する場合はカウントします。
詳しくは、農政事務所へお問い合わせください。
- 年間事業規模が20精米トンを超えるかどうかわからない場合……。
20精米トンになるかどうか現時点で正確に把握できない場合、届出時点での年間取扱予定数量を記入することにより、あらかじめ届出をしておけば安心です。結果として20精米トンまで扱わなかったとしても、修正手続きの必要はありません。
- 届出生産者と事業者は、帳簿を備え、必要最小限の事項(種類別生産数量・買受数量・販売数量・在庫数量)を記載するとともに、3年間の保存義務を有します。
- 届出は無料。更新手続きや届出に係る書類の添付はありません。また帳簿の備え付け以外は遵守事項や流通規制はありません。ただし、住所や代表者名など届出内容に変更が生じた場合は「変更届」、廃業した場合は「廃業届」を提出してください。
- 1の届出をしなかったり、3の帳簿備え付けを怠った場合などの時は、罰則の規定があります。

「届出書」の提出と問い合わせ先は……

長野農政事務所 地域第四課 上田分室
TEL 0268-22-9131
FAX 0268-22-9132

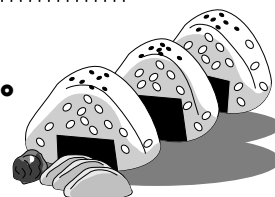

春の全国火災予防運動

3月1日(月)～7日(日)

その油断 火から炎へ 災いへ

火の用心 7つのポイント!

4つの対策

3つの習慣

- 逃げ遅れを防ぐために、
住宅用火災報知器を設置する。
- 寝具や衣類からの火災を防ぐため、
防災製品を使用する。
- 火災を小さいうちに消すために
住宅用消火器等を備える。
- お年寄りや身体の不自由な人を守るために、
隣近所の協力的体制をつくる。
- 寝たばこは、絶対やめる。
- ストーブは燃えやすいものから離れた位置で
天ぷらを揚げるときは、その場を離れない。

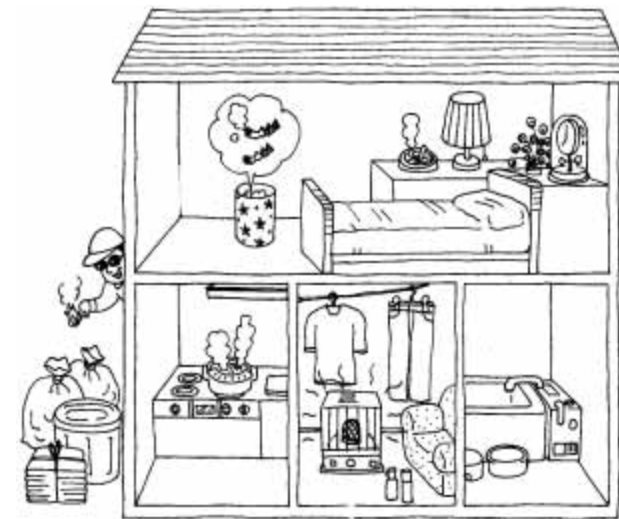

依田窪南部消防署
武石村消防団

お得な前納のご利用を...

小諸社会保険事務所 0267-22-1080



国民年金には、1年分または6か月分の保険料をまとめて納めることのできる「前納」制度があります。
前納すると保険料が割り引かれて、大変お得です。
(前納した場合の割引額は、右表のとおりです。)
毎年4月の上旬に社会保険庁(社会保険事務所)から送られる「国民年金保険料納付案内書」に前納の納付書が付いていますので、是非ご利用ください。
また、口座振替で前納することもできます。
希望されます方は、金融機関・郵便局等の窓口でお早めに手続きしてください。

1年前納(毎年4月に納付)	
毎月納める場合	159,600円
1年前納の場合	156,770円
割引額	2,830円
6か月前納(毎年4・10月に納付)	
毎月納める場合	79,800円
6か月全納の場合	79,150円
割引額	650円

保険料は平成15年度の価格です。



長野県老人大学の 入学生募集

平成十六年度の長野県老人大学入学生を募集します。
入学資格
おおむね60歳以上の上小地域と坂城町内に在住の健康で積極的に社会参加を目指す方。
募集人員
老人大学上小支部 1年生
入学者 150名
就業年限 2年間
講義日 年間17日
(午前9時30分～午後3時)
教室 合同庁舎6階講堂

長野県シニアリーダー 実践講座受講生募集

受講対象者
おおむね50歳以上の上小地域と坂城町内に在住で次のいづれかに該当する方
各種活動グループ・団体等から推薦された方 地域において諸活動を実践している方 講座修了後に高齢者の社会参加活動のリーダーとして活動しようと思っている方
募集人員
シニアリーダー実践講座
上小支部受講者 30名
就業年限 1年間
講義日 年間14日
(午前9時30分～午後3時)
教室 合同庁舎(場合によっては消費生活センター)

自動車の 適正登録について

自動車税は、毎年4月1日現在の所有者に納税いただく県税です。自動車税のトラブルを防止するためには、運輸支局等で必要な手続きをしてくださいます。
車を売ったり、買ったりしたとき：必ず名義変更の手続きをしましょう。
車が古くなったりして使わなくなったとき：早めに抹消の手続きをしましょう。
*これらの手続きを怠りますと、いつまでもあなたに自動車税がかかります。

刑務所作業製品 展示即売会のお知らせ

全国の矯正施設(刑務所、少年刑務所)では現在、約五万八千人の受刑者が社会復帰を目指して諸種の作業に励んでいます。そこで展示即売を通して地域社会のみなさんご理解をいただき、そのお力添えのもと、円滑な社会復帰を図るために開催されています。
開催日
3月20日(土)・21日(日)
場所 長門町民センター
集会所
展示販売品
全国の刑務所から集めた作業製品、家具等木工製品、日用品、縫製品、革製品、陶器、漆器、伝統工芸品、金属製品
問い合わせ先
長野刑務所企画部門(作業) 026 245 0900

スキー記録会 参加者募集

期日 3月14日(日)
場所 番所ヶ原スキー場
参加クラス
小学生低学年の部
小学生高学年男子の部
小学生高学年女子の部
中学生男子の部
女子の部(中学生以上)
一般の部(高校生以上)
マスターズ(45歳以上男子)
参加方法
大会当日の午前8時から9時まで、番所ヶ原スキー場レストハウス内で受け付けますので、直接受付へお越しください。

高齢者の生きがい・健康づくりや社会参加活動を行うための幅広い分野の学習を行います。
一般講座(知識や教養を身につける講座) 技能講座(趣味活動や健康づくりの講座) 研究講座(社会参加活動等のための講座)
授業料 無料
募集期間
平成16年2月16日(月)～
平成16年3月16日(火)まで
応募方法
武石村役場にある募集案内に、願書作成の上、窓口にご提出ください。
その他
詳細につきましては、上小地方事務所厚生課(25 7122)

お問い合わせください。
また、入学者の決定は、4月中旬に本人に通知されます。
*このらの手続きを怠りますと、いつまでもあなたに自動車税がかかります。
住所が変わったとき：すぐに住所変更の手続きをしましょう。
*これを怠りますと、納税通知書が届かない原因になりますのでご注意ください。
問い合わせ先
武石村役場にある募集案内によ

り、願書作成の上、窓口にご提出ください。
その他
詳細につきましては、上小地方事務所厚生課(25 7122)へお問い合わせください。
また、入学者の決定は、4月中旬に本人に通知されます。

訂正とお詫び
広報武石二月号中、「成人式を迎えられたみなさん」のご紹介で宮原領樹さんの地区名が片羽となっておりましたが、七ヶの誤りでした。ここに訂正し、お詫び申し上げます。

平成15年分の所得税、住民税の確定申告期限は**3月15日(月)**までです。
個人事業者の消費税および地方消費税の確定申告は**3月31日(水)**が期限です。

松くい虫防除にご理解とご協力をお願いします。

昭和59年、上田市で確認された松くい虫被害は、昭和61年に東部町、真田町に、昭和62年には、丸子町、青木村に拡大し、一昨年は当村鳥屋地籍で確認された松枯れ木の中から、松枯れの病原体とも言われる『マツノザイセンチュウ』が発見され、いわゆる『松くい虫』による枯れであることが確認されました。
村では、昨年度松くい虫被害市町村の指定を受け、「武石村松くい虫防除対策協議会」を設立するとともに、平成14年度から予防事業(空中薬剤散布)と適期伐採駆除を中心とした計画的な松くい虫防除を積極的に取り組んでいきます。
郷土の大切な財産である緑『松林』を保護し、松林から生まれる貴重な林産物である『松茸』を松林の健全な保全をもって後世に末長く引き継ぐため、松くい虫防除事業にご理解とご協力をお願いいたします。

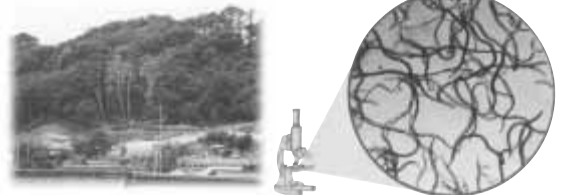

より効果的な防除対策として『早期発見・早期駆除』があります。松枯れ木を発見された場合には、早急に役場産業振興課林政係(TEL85-2828)へご連絡ください。
松枯れ木が発見された場合、本来ですと森林所有者の了解を得た上で実施すべきですが、早期駆除実行のため、ご了解なしに伐採を行う場合もありますが、ご理解の上ご了承ください。なお、山林における伐採費用の個人負担はありません。

お問い合わせ先：役場産業振興課林政係(TEL85-2828)

2月分の水道水水質検査結果について

	浄水基本10項目の水質基準判定	水質基準の不適合項目	備考
長坂水系	○	無	権現の一部を除く上本入地区に給水
唐沢権現水系	○	無	権現の一部と余里を除く村内全域と丸子町腰越の一部に給水
余里水系	○	無	余里地区に給水

注○印 検査した全ての項目が水質基準に適合
印 検査した項目のうち一部が水質基準に不適合
×印 検査した項目全てが水質基準に不適合

俺、消防団に入る...

武石村消防団 団員募集!!

