

広報 うえだ

昭和52年 8月16日

第749号

昭和27年12月22日第3種郵便物認可・毎月1日・16日発行・定価1部3円

発行 上田市
編集 秘書課
電話 上田24100
印刷 田辺印刷



みんな一列に行儀よく……

——涼しい朝の登園——

(小泉保育園)

地域ぐるみの熱意の中で元気よく……

「先生、おはよう」元気な園児たちの声とともに、小泉保育園（川西地区小泉地籍）の一日が始まります。遠く浅間山、烏帽子岳、美が原を望み、周囲を水田や山々に囲まれた、いっぱい緑の中に、赤い屋根のかわいい園舎が35年に建設されました。

以来17年、年とともに建物は大部古くなりましたが「子供を大切に育てよう」との地域ぐるみの皆さんの熱意と労を惜しまぬ、ご協力をいただき、めぐまれた環境の中で、71名の園児が真っ黒に日焼けした素はだを真夏の太陽にさらしながら、砂と水との遊びをエネルギーに展開しています。(小泉保育園長)

主な内容

- 農家の皆さん経営の拡大を図ろう } …………… 2ページ
- 農地保有合理化事業を利用— }
- 「二化期アメリロ」大発生か、みんなで早目に徹底防除…… 3ページ
- ハカリの検査必ず受けよう。9月1日から実施…… 4ページ
- 一般・保母・土木の市職員募集…… 4ページ
- 上水道配管技能資格試験を実施…… 5ページ
- 踊り、見物8万人、みんなが参加した「上田わっしょい」… 6ページ

市長相談日

「市民と市長の日」を9月1日(木)午前9時から午後4時まで市役所3階市長室で行います。お気軽におかけください。

農地問題相談日

農地の取得、転用など農地にかかわる問題で悩んでいる皆さんのために9月1日(木)午前8時30分から午後5時まで市役所2階農業委員会事務局で「農地問題相談」を行います。お気軽におかけください。

一第 74
堀内正直さん
小宮山みかしさん
上塩尻 八九
築地 五三
三浦金司さん
横沢たけをさん
川辺町 六一
宇野としさん
中央西一(下紺屋町)七五
清水今朝三さん
柄沢すいさん
矢沢 六三
大日本 八三
宮下すみ子さん
下之郷 六二
上本郷 六七

楽しかった、オリエンテーリング 「若者の広場です青少年ホーム」

〈一日館長を実施〉



7月24日、上田市勤労青少年ホームの一日館長に、石井静江さん(真田町・八十二銀行勤務)、一日指導員に永野弘子さん(中央西一)母袋恵子さん(中央三)が就任、「勤労青少年の日」を記念して、同日、菅平高原で行われたオリエンテーリング大会を運営、なごやかな楽しい一日を過ごしました。

三人は、仲よしグループで、何事も体験と思い、市の広報を見て応募しました。「当日会場であった人ばかりなのにすぐにとけこみ、チームづくりもスムーズに決まり、とても楽しいオリエンテーリングでした」「それぞれ異なった職業の人たちといろいろな話しをかわし、友情を深めることができる青少年ホームの事業には、これからも積極的に参加し、社会生活を広げて行きたい」と話していました。

まだ、勤労青少年ホームを利用されていない、25歳未満の人は、一度勤労青少年ホームをお訪ねください、楽しく有意義な生活が期待できます。(☎②7117) (写真は、辞令交付後、石井市長(右)と歓談する一日館長の石井さん(左))

農家の皆さん 経営の拡大を図ろう

農地保有合理化事業を利用

「農地保有合理化事業」を知っていますか。

この事業は、農家の耕作面積を大きくして、農業だけで生活できる農家づくりを行います。ではこの事業は、どのように行われるかを説明しましょう。

合理化事業を行くのは

農地を売ったり、貸したい人がいる場合、農業の経営規模の拡大を望む人に、農業委員会の仲介により、県の農業開発公社がそのあつせんを行います。
農業開発公社は、市に事務所をもっていますので、農地を売ったり、貸したりする仕事は農業委員会とおして行います。

公社はどんな土地でも買つか

農業開発公社が行う仕事は、地域の農業を発展させることです。から、農地保有合理化事業を行う地域は、市が決めた「農業振興地域」内(市の都計画区域外の地域など)の農業用地に限られます。

買取る価格は

買い取り価格は時価です。売りたい土地をいろいろの角度から調べ、最近行われた売買実例などを

参考に決めます。

しかし、公社は、農業経営規模拡大を希望する農家に譲ることを目的としていますので、農業の採算に合わないような高い価格の土地は買いません。

公社が譲ずる価格は

譲渡価格は、時価水準より高い価格にはなりません。

譲渡価格は、買った価格に公社が行う事務経費を加えた価格になるわけですが、この事務経費は、国と県が負担します。

安心して取り引きできます

公社は、公的な性格を持つ機関ですから安心して取り引きができます。

公正な契約をし、農地法の許可手続き、登記などいっさいの手続きを公社が行います。

〈特点〉

- 1. 公正な価格で話し合いができます。
 - 2. 代金は、ただちに現金で支払います。
 - 3. 譲渡所得税が軽減されます。
- 買い手にとって
- 1. 資金のめどがつくまで待つてくれます。

税へのご意見

ご要望は

国税モニターへ

税金については、多くの皆さんがいろいろなご意見などをお持ちのことと思います。

税務署では、国税モニターを委嘱して、税務署の仕事を客観的な立場からながめて意見を述べていただいたり、皆さんからの意見や要望、苦情をお聞きするなど納税者と税務署のパイプ役として活躍していただいています。

上田市の国税モニターは次の人です。お気軽にご相談ください。

深町岩雄さん(中央五一―八―一五)

- 2. 農地取得資金が八百万円まで借りられます。
 - 3. 農業委員会のあつせんによる場合は、不動産取得税、登録免許税が軽減されます(50%が60%)
- 農地の売買や貸借については、どんなことでも農業委員会にご相談ください。(☎②四一〇〇内線三三七有線②〇七六一)

生か
除

です

注意して

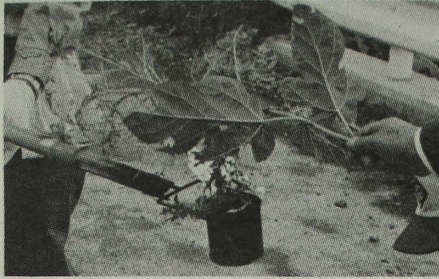

このように焼殺するか踏みつぶす

高温期続き

「二化期アメシロ」大発生か

みんなで早目に徹底防除

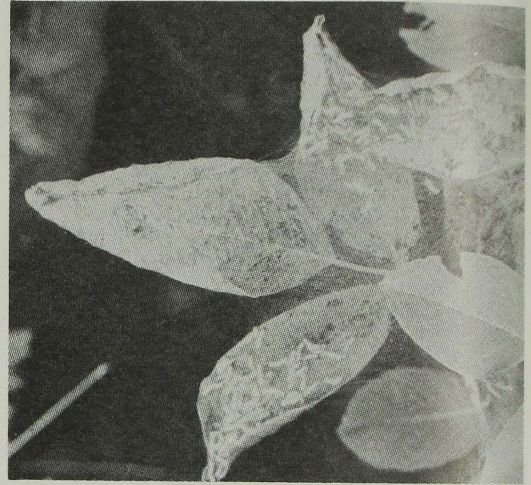

このくもの巣状のときが防除に最適です

二化期アメリカシロヒトリの発生がそろそろ始まります。今年の夏は、高温期が続いたため短期間に大発生が予想されます。二化期の「アメシロ」は、生育が非常に早く、防除が遅れると樹木が丸裸にされるだけでなく、家の中まで侵入します。

市民一人一人が協力し合い、自治会の防除計画にしたがって、今年こそ一匹残らず退治しましょう。また、八月一日発行の「広報うえだ」でお知らせした、「アメリカシロヒトリ防除対策本部」の防除最適予想日、八月二十八日(日)、九月四日(日)も多少早まると思われるので、各防除班は、防除計画を密にして早目に防除してください。

「くもの巣」状態は 5日〜7日間

「アメシロ」防除の最適期は、「アメシロ」がくもの巣状の葉の中に集団でいるときです。この時期をのがさず、発見したら、踏みつぶすか、焼殺しましょう。

「アメシロ」防除は、自分の樹木は自分で防除するのが原則です。家の周りはもちろん、自分が所有している樹木は、責任を持って見回り、早目に防除するよう心がけましょう。

事故がないよう 注意して防除

「アメシロ」防除には、焼殺器やノ



薬剤散布は、事故のないようじゅうぶん注意して

コギリ、カマなどを使用したり、薬剤散布には防除機や農薬が使用されるなど、たえず危険が伴いますので事故が起きないようにじゅうぶん注意してください。また、木や屋根に登って防除している場合も見かけますが、大変危険ですので特に注意してください。

業者の薬剤散布は 早目に申込みましょう

二化期は、業者による薬剤散布(有料)も行いますので、希望者は、自治会長さんとおして早目に農林課へ申込みてください。

申込みがありますと、業者から散布予定日を自治会長さんへご連絡しますので、その際は、危険防

止、案内、散布確認をお願いします。

業者による薬剤散布は、八月下旬以後、九月二十日(火)をもって申込受付を終了します。

薬剤散布料金は、一リットル四十円と繰り返しホース料金五十メートルまで一か所につき二百円を加算した金額です。

料金徴収は、自治会長さんをお願いしますのでよろしくお願ひします。

〈お問合せ〉

農政部農林課振興係(☎241-0000)内線三二二・三二三有線20七六二

お知らせ

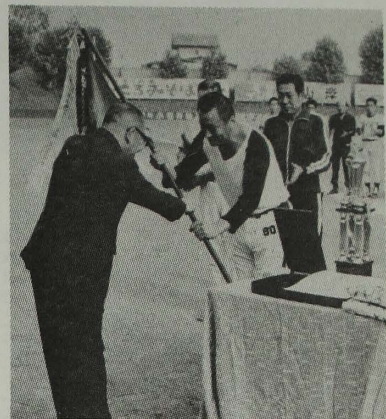

早起きソフトボール大会で優勝した川辺町チームに優勝旗を手渡す石井市長（左）

ハカリの検査

必ず受けよう

9月1日から実施

市では、五十二年度のハカリの定期検査を左表の日程で行います。取り引き、証明用に使用しているハカリは、この検査を受けないと引き続き使用することができなくなりしますので、必ず最寄りの会場で受けてください。

ハカリが二十台以上あったり、建物などに取り付けてあって動かせない場合、または光電式ハカリの場合は、出張して検査します。出張検査を希望される方は、市役所二階商工課に用意してある「申請書」を商工課へ提出していただきます。出張検査は、十月に入ってから行う予定ですが、出張手数料一回につき一千元が必要になります。また、転廃業などでハカリを便

ハカリ定期検査日程表

日	検査場所	検査時間	対象地区
9月1日(休)	市役所川西支所	午前9.30~11.30	川西地区
"	泉田公民館	午後1.00~3.00	泉田地区
2日(金)	川辺町会館	午前9.30~11.30	川辺地区
"	相染閣	午後1.00~3.00	別所地区
5日(日)	西塩田会館	午前9.30~11.30	西塩田地区
"	鈴子公民館	午後1.00~3.00	東塩田地区
6日(日)	塩田解放会館	午前9.30~午後3.00	塩田全地区
7日(月)	諏訪形公会堂	"	城下地区
8日(休)	上野ヶ丘公民館	午前9.30~11.30	神科地区
"	市役所豊殿支所	午後1.00~3.00	豊殿地区
9日(金)	新屋公会館	午前9.30~11.30	西部地区
"	新町公会堂	午後1.00~3.00	"
12日(月)	大屋公会堂	午前9.30~11.30	神川地区
"	上田卸商業会館	午後1.00~3.00	秋和塩尻地区
13日(火)	"	午前9.30~午後3.00	"
14日(水)	新田区民会館	"	北部地区
19日(月)	上小建設業会館	"	東部地区
20日(火)	上田畜種協同組合	"	"
21日(水)	南天神町公会堂	"	南部地区
26日(月)	市役所検査室	"	中央地区
27日(火)	"	"	"
28日(水)	"	"	"
10月11日(火)	"	"	全市
12日(水)	"	"	"
13日(木)	"	"	"
14日(金)	"	"	"

※12時から1時までは検査を休ませていただきます。

用しなくなった場合は、その旨、商工課まで連絡してください。
 〇〇内線三〇三
 〇〇内線四一

市では、一般事務、保母、土木技術の職員を次により募集します。希望者は、市役所三階庶務課職員係まで申込んでください。
 一般事務 上級(大卒程度) 昭和二十八年四月二日以降に生れた人。
 一般事務 初級(高卒程度) 昭和三十三年四月二日以降に生れた人。
 保母 初級 教養試験、音楽(ピアノ)試験、適性試験。
 保母 上級 教養、専門試験。
 土木技師 教養、専門試験。

一般・保母・土木 市職員を募集

申込受付 10月1日(土)~20日(木)

保母(短大卒程度) 昭和三十年四月二日以降に生れた人で、保母の資格がある人、または来年三月末までに資格取得が見込まれる人。
 土木(環境整備工学を含む) 技師 上級(大卒程度) 昭和二十八年四月二日以降に生れた人。
 ただし、どの職種も市内に住んでいるか、住むことを予定している人。それぞれ若干名。

3歳児検診日程表

会場	上田市健康センター
対象地区	新市内 旧市内
対象児	49年8月生
実施日	9月 28日 30日

九月の乳児、三歳児検診を下表により行います。時間は、いずれも午後一時三十分から二時三十分。母子健康手帳をお持ちください。

三歳児 検診

乳児検診日程表

会場	上田市健康センター	塩田支所2階会議室	川西社会福祉センター
対象児	4か月児 9か月児	4か月児	4か月児
対象地区	塩川 尻川 泉田 神科 神豊	東部 中部 西部 南部 北部	塩田全区 川西全区
対象児	52年5月生	51年12月生	52年5月生 51年12月生
実施日	9月 7日 14日	13日 21日	20日 1日

たばこは 市内で買いましよう

水道配管技能 資格試験を実施

九月二十一日(休)から三十日(金)まで。▽配管技能者資格試験受験願(水道局業務課にあります)▽履

一千円を受験申込みの時、納付してください。
 (お問合せ)

製造業の場合は、従業員二十人以上。小売、卸売業の場合は、従業員五人以下。ただし、設備近代

要な企業は、相談に応じます(早急に必要な企業は、相談に応じます) (貸与期間・償還方法)

グラッときたら…… 地震への備えを万全にしよう

▷木造建物の点検
木造建物は、次のような場合に危険性が増すので注意しましょう。

1. 地盤沈下や土砂の流出などによって基礎が地盤に接していないとか、基礎にゆがみを生じている建物。
2. 土台、柱、はりなどの構造上重要な部分が腐ったり、白アリに侵されたりしている建物。
3. 2階以上にピアノ、大量の書物、重量物などを量置いている建物。
4. 間取りを変更して壁や柱を取り払った建物



②
以上の木造建物のなかでも次の建物は危険性がとくに高いものまたはとくに注意しなければならないものです。

- (1)危険性がとくに高い建物
 - ①大風や通常の地震で異常に揺れる建物。
 - ②2階建、またはかわらぶき、草ぶきなどで屋根の重い建物
 - ③部屋が広く向い合っていて壁と壁の間隔が大きい建物(7.2m以上)
- (2)とくに注意しなければならない建物
 - ①昭和30年以前に建てられた建物。
 - ②構造上重要な部分がモルタル塗りなどで覆われている建物
 - ③過去に冠水したことがある建物。
 - ④排水の悪いじめじめした土地に建てられている建物。

危険とみられる建物は、市の建築担当課や専門家などに相談し点検を受けて改修しましょう。

相談する場合、次の資料を用意すると便利です。

1. 建物の所在地と建築時期
2. 屋根の種類、間取り図(壁の配置を明確にする)と各室の使い方
3. 構造上重要な部分の損傷の程度、基礎の状況。

白バラ 選挙の知識 その⑧

投票
選挙は投票により行うことになっていて、各選挙につき1人1票に限り、投票は他人に干渉を受けず自由に行うことができます。投票の秘密が保たれるように配慮されています。ですから、投票所には、投票が公正な状態で行われるよう、一般の市民の方に投票立合人になっていただき監視していただきます。投票は、完全に施錠された投票箱に投票され、開票するときまでいかなる理由があっても開くことはできません。投票箱は、投票終了後、投票管理者と立合人に守られて開票所へ運ばれます。

投票の方法①
記名式……投票用紙に候補者の氏名を自分で書く方法です。選挙人が○印を付して候補者を選ぶ方法で、上田市では、市長選挙に用いられています。

市内に住む 外国人の皆さん
49年の登録証明書
は今年が切替です

市内にお住まいの外国人の皆さんで、昭和四十九年(西暦一九七四年)に「外国人登録証明書」の切替えを受けた人、または新規登録を受けた人は今年が切替えの年です。登録を受けた日から、三年目にあたる日(登録証明書に記入されています)前三十日以内に①旅券(所持する人だけ)②写真三枚(十四歳以上の人だけ)③旧登録証明書を持参して、市役所一階市民課で新しい登録証明書の交付を受けてください。

上水道配管技能 資格試験を実施

市水道局では、次により上水道配管技能者資格試験を行います。次の資格を有する人で、受験を希望する人は、早目に申し込んでください。

〈受験資格〉
三年以上給配水工事業務に従事した経験のある人。または五年以上管工事業務に従事した経験のある人。

〈受付期間・必要書類〉
九月二十一日(木)から三十日(金)まで。▽配管技能者資格試験受験願(水道局業務課にあります)▽履歴書▽住民票抄本▽経歴証明書▽顔写真二枚(縦3.0cm横2.5cm)

〈試験科目〉
学科試験Ⅱ水道関係法規および施行基準。
実技試験Ⅱ水道配管実技

〈試験期日・場所〉
学科試験Ⅱ十月十四日(金)午前九時三十分から市役所六階大会議室
実技試験Ⅱ日程は、学科試験合格者に通知します。

〈受験手数料〉
一千元を受験申込みの時、納付してください。

頭金10%年利5% 機械貸与制度で 設備の近代化

〇〇内線五〇三有線②〇八二一

県中小企業振興公社では、第三期分の機械貸与制度の申込みを次により受付けています。希望する中小企業の皆さんは、早目に申し込んでください。

〈対象企業〉
製造業の場合は、従業員二十人以下。小売、卸売業の場合は、従業員五人以下。ただし、設備近代化資金とこの制度を利用している場合は、償還残高があれば利用できます。

〈貸与設備の価格〉
二十万円以上、一千二百万円以下
下の機械(県単の機械は五百万円以上)

〈申込期限・場所〉
九月十日(木)までに上小地方事務所商工課(合同庁舎内)へ申し込んでください。

〈機械貸与〉
製造業の場合は、従業員二十人以下。小売、卸売業の場合は、従業員五人以下。ただし、設備近代化資金とこの制度を利用している場合は、償還残高があれば利用できます。

回につき一千元が必要になります。また、転廃業などでハカリを使

九月二十一日(木)から三十日(金)まで。▽配管技能者資格試験受験願(水道局業務課にあります)▽履歴書▽住民票抄本▽経歴証明書▽顔写真二枚(縦3.0cm横2.5cm)

学科試験Ⅱ水道関係法規および施行基準。
実技試験Ⅱ水道配管実技

学科試験Ⅱ十月十四日(金)午前九時三十分から市役所六階大会議室
実技試験Ⅱ日程は、学科試験合格者に通知します。

一千元を受験申込みの時、納付してください。

頭金10%年利5%
機械貸与制度で
設備の近代化

〇〇内線五〇三有線②〇八二一

県中小企業振興公社では、第三期分の機械貸与制度の申込みを次により受付けています。希望する中小企業の皆さんは、早目に申し込んでください。

製造業の場合は、従業員二十人以下。小売、卸売業の場合は、従業員五人以下。ただし、設備近代化資金とこの制度を利用している場合は、償還残高があれば利用できます。

二十万円以上、一千二百万円以下
下の機械(県単の機械は五百万円以上)

九月十日(木)までに上小地方事務所商工課(合同庁舎内)へ申し込んでください。

製造業の場合は、従業員二十人以下。小売、卸売業の場合は、従業員五人以下。ただし、設備近代化資金とこの制度を利用している場合は、償還残高があれば利用できます。

十月中に貸与します(早急に必要企業は、相談に応じます)
〈貸与期間・償還方法〉
四年六か月。半年賦均等償還。
〈その他・お問合せ〉
業種、貸与設備の種類などが定められていますので、くわしくは上小地方事務所商工課(☎②一六〇内線三〇七)か、県中小企業振興公社設備貸与部(☎長野②三七三九)へお問合せください。

申し込みよう

踊り、見物8万人 みんなが参加した 「上田わっしょい」

7月30日の夜、市の中心街は市民の祭り「上田わっしょい」で大にぎわいでした。参加した人は「みこし」「踊り」112連約1万人、見物約7万人の合計8万人。午後7時45分に「みこし」連がお祭り広場から広場へ入場、午後8時、石井市長の「さあ、みんな楽しんで踊りましょう」の掛け声、合図に午後10時まで踊りを楽しみました。



◀「おや、アフリカから……」

いやいやりっぱな上田市民です。

「上田わっしょい」

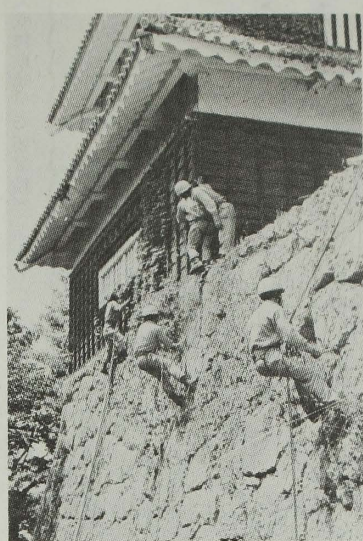

七月二十二日、消防署の救助隊（レインジャー）十九名が、訓練をかねて上田公園のやぐらとその石垣を清掃しました。真夏の太陽の下、見上げる市民は「さすがレインジャー」とその、軽やかな動きに暑さもわずれて感心していました。（写真左）

涼を呼ぶやぐら掃除！

まちの話題

まちの話題



▶宝池住吉寮のみなさんも元気に

ご寄付お礼

- ▽小泉保育園51年度保護者会様、天井扇風機二台、中古カラーテレビ一台、小泉保育園へ
- ▽榎矢島時計眼鏡店様、大型電気時計二台、市民会館外壁へ取り付け。
- ▽ときわ保育園保護者会様、座卓七台、色画用紙整理だな一台、ときわ保育園へ。
- ▽インテリヤタハラ様、会議用テーブル五台、神川第二保育園へ。
- ▽内藤一男様（川辺町）、電池式掛時計十個、川辺小学校へ。
- ▽上田市連合婦人会様、山梨県貴石画工芸額一面、働く婦人の家へ
- ▽塩川行男様（常田二）、オルガン六十一けん一台、東部保育園へ
- ▽大屋自治会様、山林三六六㎡、原野六九㎡、大屋共同墓地用として。
- ▽上田たばこ販売協同組合様、二万二千六百六十八円、心身障害児福祉事業資金として。
- ▽河合盛雄様（伊勢山）、中古ゼネラル冷蔵庫一台、神科第二保育園へ。
- ▽東塩田地区自治会連合会様、プレハブ物置一棟、東塩田老人集会場へ。
- ▽八木沢、舞田老人クラブ様、ぞうきん五十枚、塩田西保育園へ。
- ▽塩田西保育園保護者会様、プレーヤー一台、小太鼓一個、鉄琴一台木製乗り物おもちゃ一台、塩田西保育園へ。
- ▽塩田北保育園保護者会様、舞台引幕一式、人形劇舞台一式、塩田北保育園へ。
- ▽かしわ保育園保護者会様、プレーヤー一台、整理ダンス一台、かしわ保育園へ。
- ▽若葉保育園保護者会様、人形劇舞台一式、プレーヤー四台、若葉保育園へ。
- ▽下之郷老人クラブ様、ぞうきん百枚、かしわ保育園へ。
- ▽山極一郎様（富士山）かき型ほんとう棒一台、かしわ保育園へ。
- ▽高野甚市様（富士山）オルガン一台、オルガンいす一脚、かしわ保育園へ。
- ▽上塩尻自治会様、土地一四八・七六㎡、上塩尻集会所施設敷地として。
- ▽柳沢文武様（金井）、土地三三㎡、防火貯水そう用地として、
- ▽八木沢自治会様、土地三三・一二㎡、貯水そう、貯水池として。

訂正おわび

七月十六日発行の広報「うえだ」第七四七号「ご寄付お礼」の▽手塚自治会様、花壇フェンス……は、▽西塩田地区自治会連合会様花壇フェンス……の誤りでした。おわびして訂正します。