

★Associe-se!★

Association for Multicultural community building of Ueda

AMU



Ueda Shi Tabunka Kyousei Suishin Kyoukai



O número de estrangeiros registrados em Ueda no final de novembro de 2009 é de 4.555 pessoas, confirmando o maior número da província de Nagano. A convivência dos estrangeiros com a comunidade japonesa tem apresentado várias dificuldades como a barreira do idioma, diferenças de culturas, etc.

Diante da situação foi fundada a associação “AMU - Ueda Shi Tabunka Kyousei Suishin Kyoukai” com diversos setores representados pelos cidadãos que possam colaborar, auxiliar, promover atividades de intercâmbio internacional, etc, para que moradores de Ueda independentemente de nacionalidade, raça, cultura e língua convivam em sociedade respeitando-se mutuamente.

As inscrições estão abertas para grupos, pessoas jurídicas, pessoas físicas e patrocinadores que possam realizar atividades em conjunto ou apoiar financeiramente para alcançar o objetivo da Associação.

Participem para a realização da “Sociedade Multicultural” onde todos possam conviver tranquilamente superando as diferenças culturais e de costumes!!!

★Data da fundação★ 16 de dezembro de 2009 (quarta-feira)

★Requisitos para associar-se★ Grupos, pessoas jurídicas e físicas que estão de acordo com os propósitos e objetivos da Associação.

★Tipos de associados e taxa (previsão)★	Associados	Individual	1.000 ienes/annual
		Grupos	3.000 ienes/annual
	Patrocinador	P. jurídica	5.000 ienes/annual
			5.000 ienes por cota/annual

★Como associar-se★ Preencher o formulário próprio (verso) e entregar no setor Shimin Ka da prefeitura ou no escritório “Ueda Shi Tabunka Kyousei Suishin Kyoukai”

★Maiores informações★

Ueda Shi Shimin Ka Gaikokuseki Shimin Saabisu Kakari

〒386-8601 Ueda Shi Oote 1-11-16

Tel.22-4100 (Ramal 1308 ou 1356)

Fax.22-6023 E-mail:simin@city.ueda.nagano.jp

Ueda Shi Tabunka Kyousei Suishin Kyoukai

〒386-0012 Ueda Shi Chuo 3-5-1 (Fureai Fukushi Center)

Tel.25-2631 E-mail:ueda_tabunka@po15.ueda.ne.jp

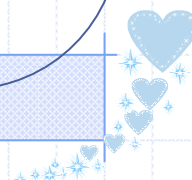
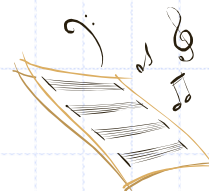
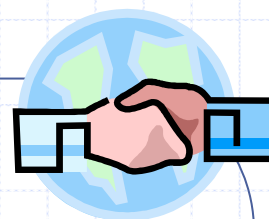

う え だ し た ぶ ん か き ょう せ い す い し ん き ょう かい に ゆ う かい も う し こ み し ょ
上田市多文化共生推進協会入会申込書

き ょう かい し ゅ し も く て き さ ん とう か き に ゆ う かい も う こ
 協会の趣旨・目的に賛同し、下記のとおり入会を申し込みます。

へいせい ねん がつ にち
 平成 年 月 日
 (西暦 年)

ふりがな			
しめい だんたいめい 氏名または団体名			
ふりがな			
だいひょうしやめい 代表者名 (法人・団体のみ)	たんとう (担当:	か 課	れんらくさき 連絡先)
じゅうしょ しょざいち 住所または所在地	〒		
でんわばんごう 電話番号	()	—	
ばんごう Fax番号	()	—	
メールアドレス	@		
せいべつ 性別 (個人のみ)	<input type="checkbox"/> おとこ 男 <input type="checkbox"/> おんな 女	せいねんがっぴ 生年月日 (個人のみ)	たい しょう へい ねん がつ にち 大・昭・平 年 月 日 (西暦 年)
こくせき 国籍 (個人のみ)			
かいいんくぶん 会員区分	<input type="checkbox"/> いっぱんかいいん 一般会員 <input type="checkbox"/> こじん 個人 (年額 ¥1,000)	<input type="checkbox"/> だんたい 団体 (年額 ¥3,000)	<input type="checkbox"/> きんじょかいいん 賛助会員 (年額一口 ¥5,000)
びこう 備考		にゅうりょく 入力	かいいんばんごう 会員番号

じむきょく うえだし しみんか がいこくせきしみん がかり
【事務局】上田市 市民課 外国籍市民サービス係
 〒386-8601 うえだしおおて ちょうめ ばん ごう
 上田市大手1丁目11番16号
 Tel. 22-4100 (内線1308、1356)
 Fax. 22-6023