

# 上田市の統計

平成 30 年

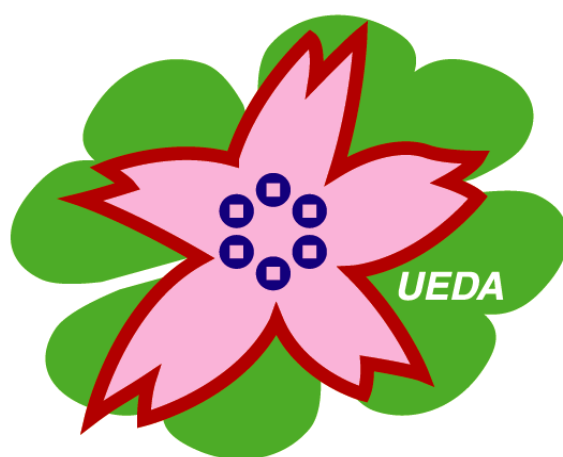

上 田 市



## はじめに

ここに、平成30年版「上田市の統計」を刊行いたしました。

この統計書は、本市の各分野にわたる基本的な統計数値を総合的に収録したものであり、市勢の現状や推移を数量的見地から明らかにするために毎年刊行しています。

今日、上田市を取り巻く社会情勢は、少子高齢化、情報化、国際化、生活様式や価値観の多様化等に伴い、日々めまぐるしく変化しています。こうした中で、統計情報は様々な分野で用いられ、その重要性はますます高まり、需要も増大しています。

本書により、市勢への認識をより深めていただくとともに、広く多方面において御活用いただければ幸いです。

なお、編集にあたりまして、より使いやすいようにと努めてまいりましたが、不備な点につきましては、皆様の御指導を仰ぎ、更に充実させてまいりたいと考えています。

終わりに、本書の刊行にあたり、貴重な資料を御提供くださいました関係各位の皆様に厚く御礼を申し上げます。

令和2年3月

上田市 市長

# 上田市民憲章

上田市は 千曲川の清流と菅平高原から美ヶ原高原までひろがる豊かな自然や 先人の築いた歴史と文化を大切にするまちです

わたくしたちは 上田市民であることに誇りと責任を持ち 未来への発展を願って ここに市民憲章を定めます

1 美しい自然を守り 歴史や伝統に学ぶ 文化の薫るまちをつくります

1 共に尊重し合い 平和を愛し やさしさあふれるまちをつくります

1 未来を担う子どもらが健やかに育つ 夢あるまちをつくります

1 多彩な産業と資源をいかし 希望と活力みなぎるまちをつくります

制定日 平成 19 年 10 月 2 日

告示 平成 19 年 10 月 3 日

## 姉妹都市

鎌倉市（神奈川県）

上越市（新潟県）

豊岡市（兵庫県）

九度山町（和歌山県）

ダボス町（スイス連邦グラウビュンデン州）

## 友好都市

練馬区（東京都）

ブルームフィールド市郡（アメリカ合衆国コロラド州）

寧波市（中華人民共和国浙江省）

# 利用にあたって

- 1 この統計書は、上田市に関する市勢全般の基本的な統計資料を中心に収録したものです。
- 2 統計表中、総数と内訳の計が一致しない場合がありますが、これは、数字の単位未満について四捨五入または切捨てをしてあるためです。また、すでに公表されている数値と相違するものは、編集の際に訂正したものです。
- 3 資料は、各官庁、団体、会社、庁内各課等から直接収集したもので、出所は各表の下部に掲げ、刊行物によるものはその書名及び統計調査名を付記しました。
- 4 統計表中の数値において、一部長野県地方集計による概数で掲載したものがあり、後日、国において公表される確定値と相違することがありますので、注意してください。  
なお、これについては脚注に記載してあります。
- 5 調査の時点・時期については、特に注記しないかぎり表の時期の示し方は、次のとおりです。  
「年次」 … 歴年（1月～12月）  
「年度」 … 会計年度（4月～翌年3月）  
「年・月・日」 … 調査年月日
- 6 統計表中の符号の用法は、次のとおりです。  
「0」 … 単位未満  
「-」 … 該当数字のないもの  
「…」 … 不詳  
「△」 … マイナス又は赤字のもの  
「X」 … 該当数字の公表を差し控えたもの
- 7 統計表中の地域表示については次のとおりです。  
「東信」 … 上田市、小諸市、佐久市、東御市、小県郡、北佐久郡、南佐久郡  
「上小」 … 上田市、東御市、小県郡

# 目 次

上田市早わかり	i
上田市の1日	i
上田市の1世帯	ii
上田市の市政	iii
グラフ	iv
上田市の主要指標	x
長野県19市の比較	xii
<b>1 自然</b>	<b>1</b>
1 市域の変遷・上田市の周辺町村合併経過	1
2 地勢・位置	2
3 土地の地目別面積	2
4 土地利用区分別面積	2
5 気象の概況	3
6 山・川	5
<b>2 人口・世帯</b>	<b>6</b>
7 人口の移り変わり(現上田市域)	6
8 国勢調査年次別の世帯数及び人口	8
9 男女別5歳階級別人口の推移	9
10 年齢別人口構成	14
11 人口動態(自然動態)	15
12 人口動態(社会動態)	15
13 人口動態率	16
14 人口異動の地方別概況	17
15 人口集中地区の人口、面積及び人口密度	18
16 人口、世帯、面積、人口密度(長野県 東信 上小 小県 市内)	18
17 外国人住民数	19
18 15歳以上人口の労働力状態	20
19 従業地による産業大分類、年齢(5歳階級)別15歳以上就業者数	21
20 産業大分類別15歳以上就業者数の推移	22
21 産業別就業者数(長野県 東信 上小 小県 市内)	24
22 15歳以上の通勤、通学の流入出の状況	25
23 常住(夜間)人口と昼間人口	28
24 町丁大字別の世帯数及び人口(住民基本台帳人口)	29
25 自治会別の世帯数及び人口(住民基本台帳人口)	30
<b>3 事業所</b>	<b>32</b>
26 産業大分類別事業所数及び従業者数(民営)	32
27 産業大分類別従業者規模別事業所数(民営)	33
28 産業大分類別従業者規模別従業者数(民営)	34
<b>4 農林業</b>	<b>35</b>
29 専業、兼業別農家数(販売農家)	35
30 農家人口(販売農家)	37
31 経営耕地面積規模別農家数(販売農家)	39
32 経営耕地種類別面積及び農家数(販売農家)	40

33 借入耕地、貸付耕地、耕作放棄地(販売農家)	41
34 販売目的で作付けした作物の類別作付農家数と作付面積(販売農家)	43
35 販売目的で栽培した果樹の品目別栽培農家数(販売農家)	44
36 農家数	45
37 経営耕地面積規模別農家数の推移(販売農家)	45
38 農産物販売金額1位の部門別農家数(販売農家)	46
39 農地転用の状況	46
40 森林面積	46
41 保有山林面積規模別経営体数	47
42 林道開設状況	47
43 農業融資あつせんの状況	48
44 農村環境改善センターの利用状況	49
45 農林漁業体験実習館「ささらの湯」の利用状況	49
46 室賀温泉スタンドの利用状況	49
<b>5 商工業・金融</b>	<b>50</b>
47 商業(卸売業・小売業)の推移	50
48 産業分類別商業(卸売業・小売業)の概況	50
49 地区別商業(卸売業・小売業)事業所数等	51
50 売場面積1,000㎡以上の店舗(事業所ごと)	51
51 従業者規模別商業(卸売業・小売業)事業所数等	52
52 セルフサービス店の売場面積規模別事業所数等	52
53 工業の推移	52
54 工業の概況	53
55 中小企業融資あつせんの状況	55
56 池波正太郎真田太平記館の利用状況	56
57 技術研修センターの利用状況	56
58 金融機関別店舗数	56
59 金融機関の諸勘定の状況	56
<b>6 教育・文化</b>	<b>57</b>
60 学校総覧	57
61 小学校施設の概況	58
62 中学校施設の概況	58
63 小学校の学年別学級数と児童数	59
64 中学校の学年別学級数と生徒数	60
65 中学校卒業者の状況	61
66 幼稚園の状況	62
67 高等学校の概況	62
68 高等学校卒業者の状況	63
69 高等学校の産業別就職者の状況	64
70 高等学校の産業大分類別県内就職者の状況	64
71 小中学校児童、生徒の体位の概況(平均)	65
72 学校給食の状況	65
73 博物館の利用状況	67
74 山本鼎記念館の利用状況	67
75 信濃国分寺資料館の利用状況	67
76 図書館の利用状況	68
77 サントミュージゼの利用状況	69
78 各スポーツ施設の状況	70



<b>12 水道</b> .....	<b>129</b>
181 上水道の給水人口等普及状況 .....	129
182 上水道の業務状況 .....	129
183 上水道事業会計の収入・支出の状況.....	130
184 公共下水道の概況 .....	131
185 農業集落排水の概況.....	132
186 単独・合併処理浄化槽の設置状況 .....	133
<b>13 消防・警察・司法</b> .....	<b>134</b>
187 消防現有勢力 .....	134
188 火災発生の状況.....	135
189 火災による被災状況 .....	135
190 火災発生の原因別状況.....	135
191 救急出場・搬送の状況.....	135
192 交通違反と事故発生の状況.....	136
193 交通事故の内容別状況.....	136
194 刑法犯発生の状況 .....	136
195 少年保護事件の状況.....	137
<b>14 市民生活・観光</b> .....	<b>138</b>
196 市民相談室の利用状況.....	138
197 市民プラザ・ゆうの利用状況.....	138
198 交通災害共済の加入状況 .....	138
199 交通災害共済見舞金の状況.....	139
200 市民課・市民生活課窓口事務の状況.....	140
201 電力・電灯需要の概況 .....	140
202 都市ガスの消費状況.....	141
203 酒類の消費状況.....	142
204 観光地来訪者の状況.....	142
205 観光会館の利用状況.....	142
206 塩田の館の利用状況.....	143

207 うつくしの湯の利用状況 .....	143
208 上田の景観100選.....	144
209 丸子景観百選 .....	146

## **15 市民経済計算**..... **147**

210 上田市の経済規模.....	147
211 上田市の水準 .....	147
212 上田市の名目経済成長率と総生産.....	147
213 1人当たり市民所得の推移.....	148
214 産業別市内総生産と寄与度.....	148
215 産業(3部門)別総生産の構成比の推移.....	149
216 産業大分類別市内就業者数.....	149
217 産業活動別特化係数 .....	150

## **16 議会・選挙・財政・行政**..... **151**

218 市議会本会議の開催及び提案件数等の状況.....	151
219 市議会の年齢別、党派別議員数 .....	151
220 議会の各会派の状況 .....	151
221 市議会の委員会の状況.....	152
222 選挙人名簿の登録者の状況.....	153
223 主要選挙の投票状況 .....	154
224 一般会計歳入歳出決算状況.....	155
225 一般会計財源別歳入状況 .....	156
226 一般会計から特別会計への繰出金の状況.....	156
227 特別会計歳入歳出決算状況.....	157
228 市税の収入状況.....	158
229 普通会計の経費別決算額 .....	158
230 市有財産の状況.....	158
231 女性の公職参画状況 .....	159
232 市の職員数.....	160
233 上田市の組織図(平成30年4月1日現在).....	161



# 上田市早わかり

## 上田市の1日

出生



3.1 人

死亡

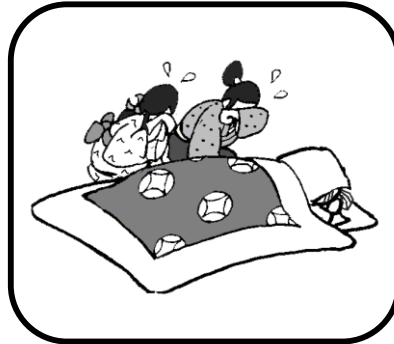

5.2 人

転入

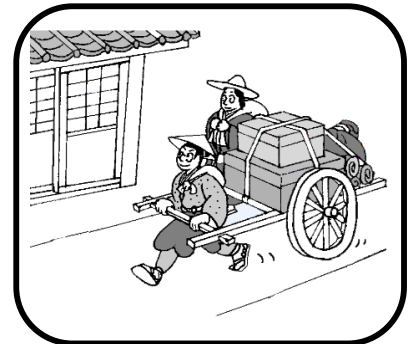

14.5 人

転出



12.9 人

結婚



1.9 件

離婚

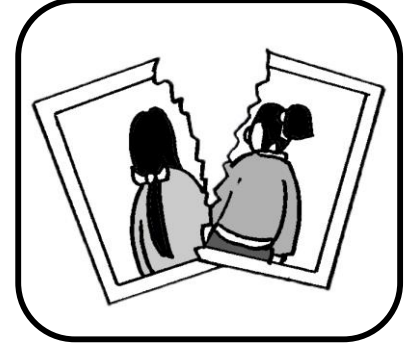

0.6 件

火災



0.1 件

救急活動



22.7 件

図書貸出数



1,843 冊

(注) 平成30年(1月～12月)の1日あたりの平均数。

## 上田市の1世帯

### 世帯人員

(平成30年10月1日)



2.4 人

### 小学校児童と 中学校生徒の数

(平成30年5月1日)



0.19 人

### 医療施設数

(平成30年度)



病院 4,942 世帯に1つ  
一般診療所 618 世帯に1つ

### 都市公園

(平成30年度)



29.8 m<sup>2</sup>

### ごみ収集量 (不燃物除く)

(平成30年度)



332 kg

世帯数 : 64,243 世帯 (平成30年10月1日現在)

## 上田市の市政

人 口  
(平成30年10月1日)



155,323 人

人 口 密 度  
(平成30年10月1日)



281 人/km<sup>2</sup>

予 算  
(平成29年度一般会計歳入決算額)



67,328,814,439 円

市 税  
(平成29年度収入決算額)



21,600,235,323 円

市 職 員 数  
(平成30年10月1日)



1,244 人

市 議 会 議 員 数  
(平成30年5月15日)



30 人

進 学 率  
(平成30年3月卒業)



高校(全日制)へ 99.0 %  
大学等へ 51.1 %

下 水 道 普 及 率  
(平成31年3月31日)

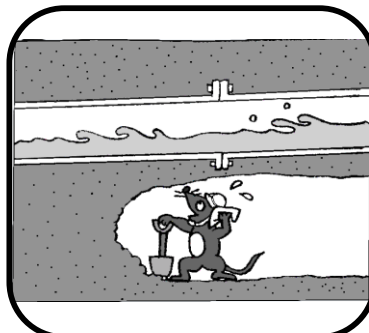

96.8 %

製 造 業 事 業 所 数  
(従業者4人以上)  
(平成26年12月31日)



397 事業所

## グラフ

平成 30 年月別最高・平均・最低気温及び降水量の推移

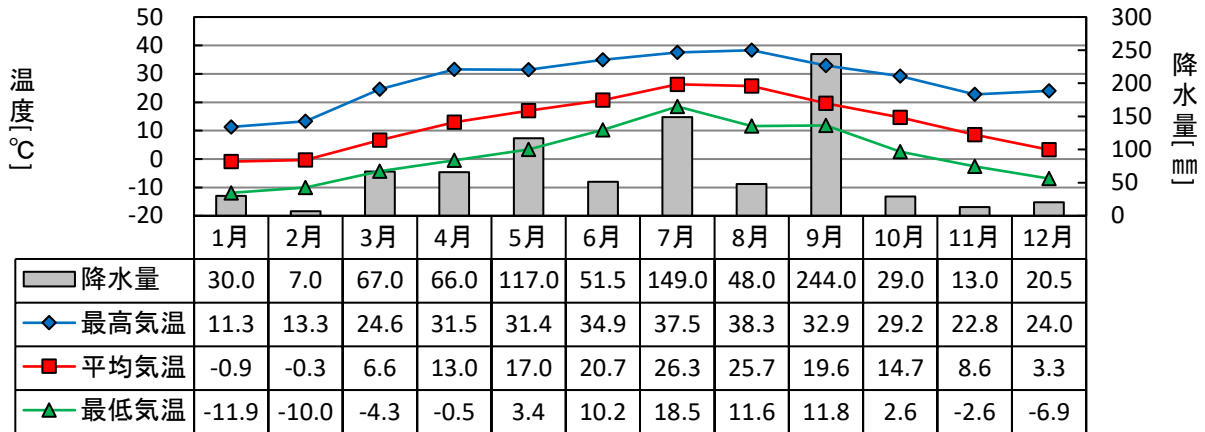

過去 30 年間の気温の推移

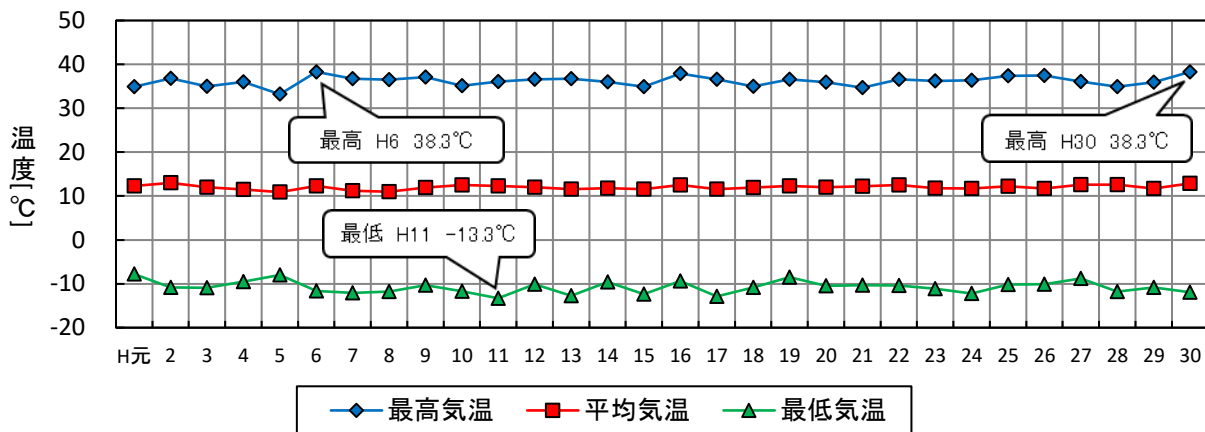

過去 30 年間の降水量の推移

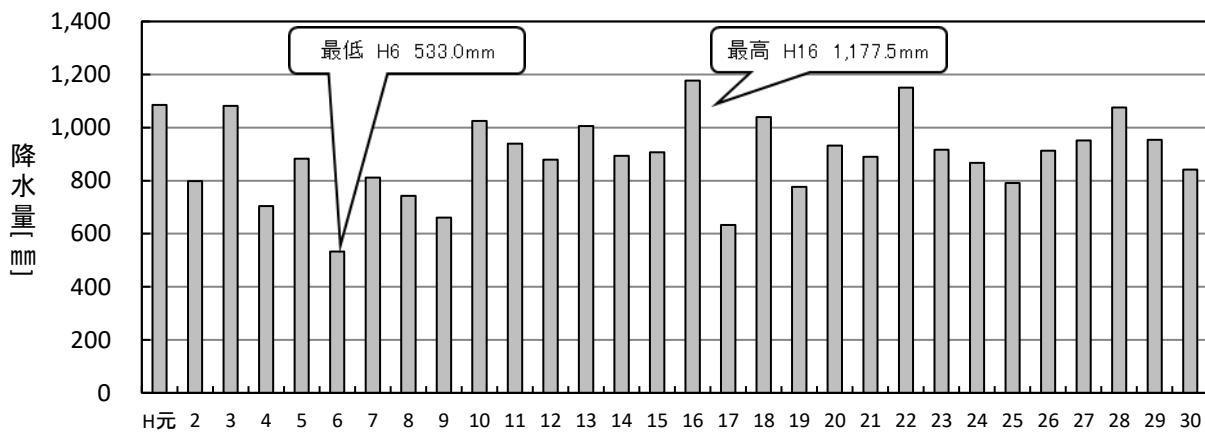

人口及び世帯数の推移（国勢調査結果）

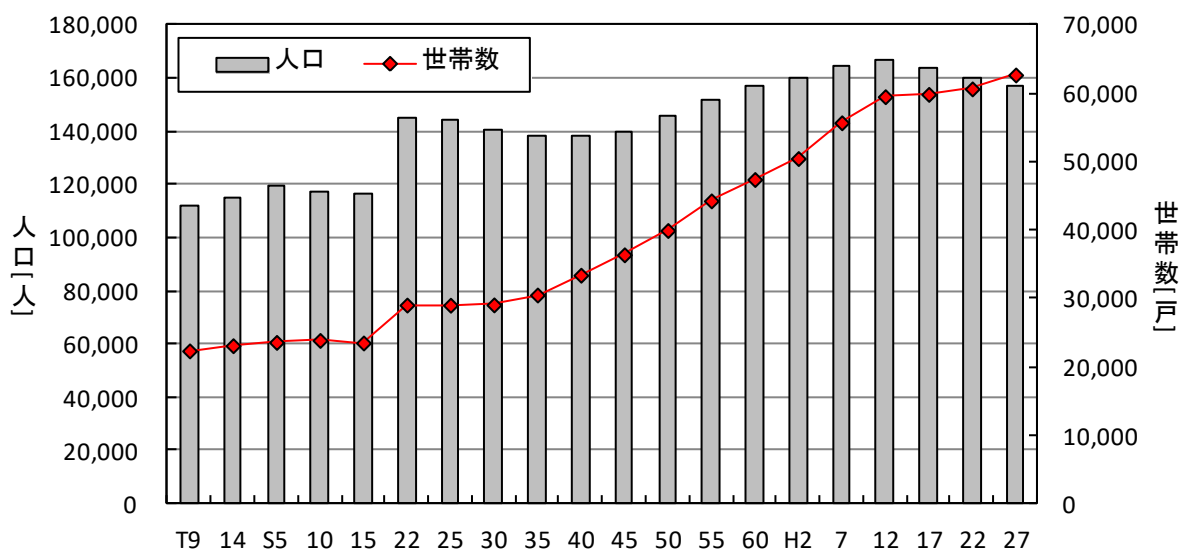

年齢（5歳階級）別男女別人口構成（国勢調査結果）

平成27年(2015)10月1日現在

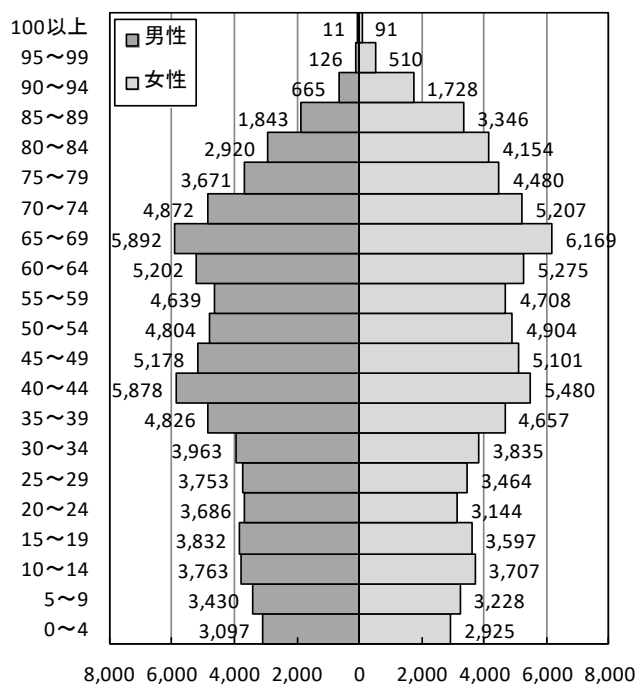

昭和50年(1975)10月1日現在

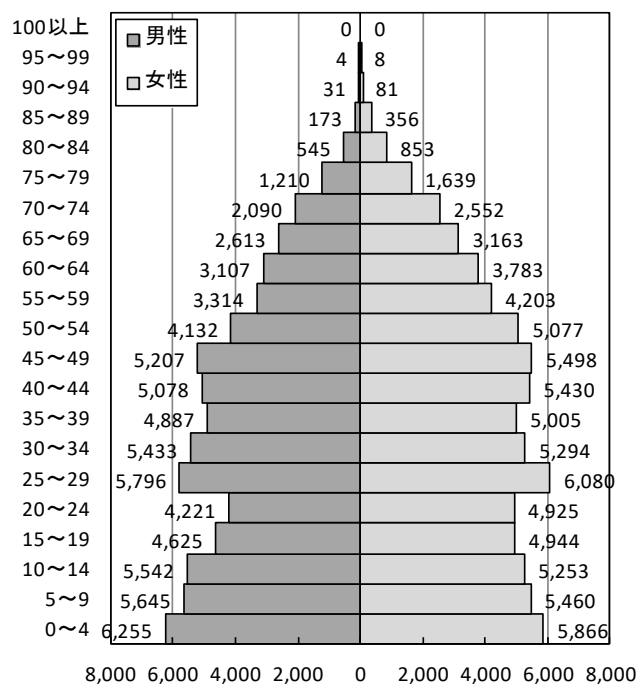

グラフ

年齢3区分別人口及び年少・老年人口指数の推移（国勢調査結果）

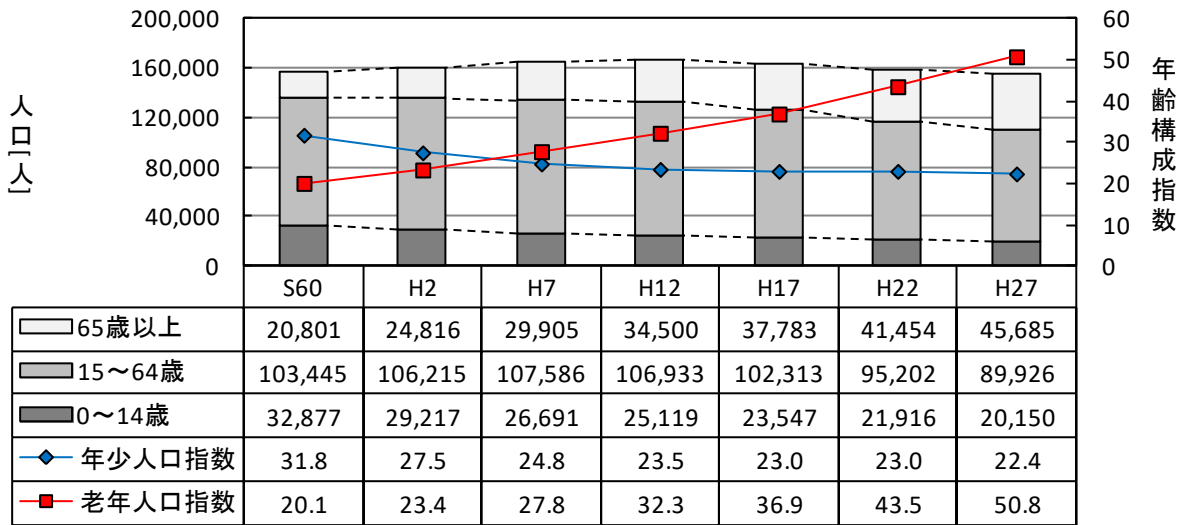

※年少人口指数 = 年少人口(0～14歳) ÷ 生産年齢人口(15～64歳) × 100

※老年人口指数 = 老年人口(65歳以上) ÷ 生産年齢人口(15～64歳) × 100

外国人数の推移（国勢調査結果）

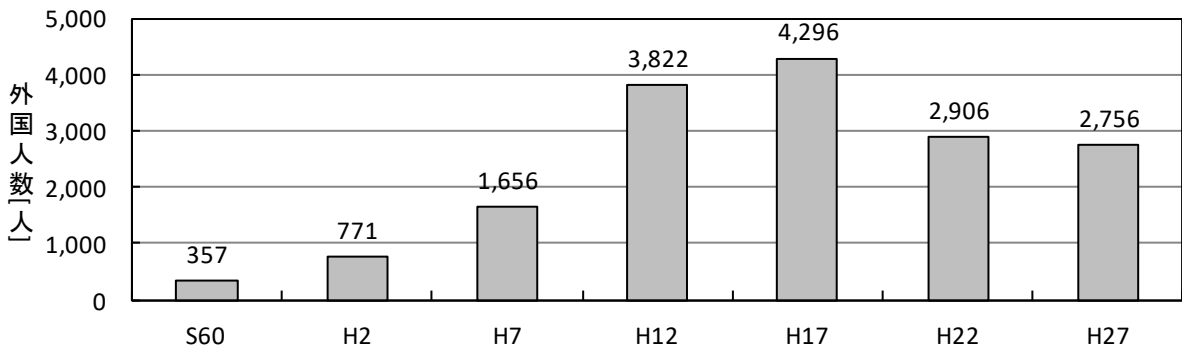

民営事業所数及び従業者数の推移

（事業所企業統計調査、経済センサス基礎・活動調査結果）

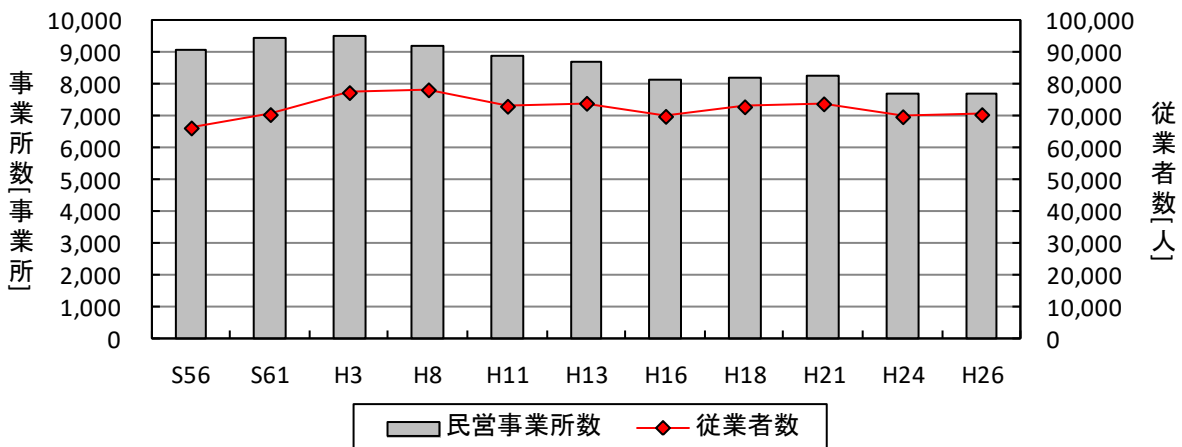

卸売業・小売業の事業所数、従業者数及び年間商品販売額の推移  
(商業統計調査、経済センサス活動調査結果)

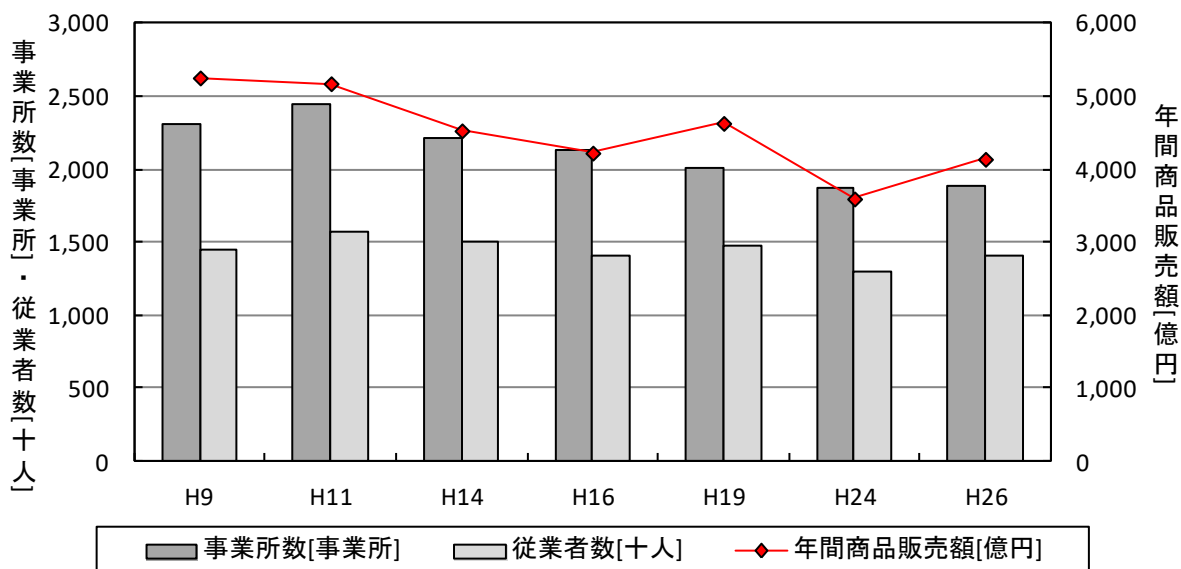

農家数及び農家率の推移 (農林業センサス結果)

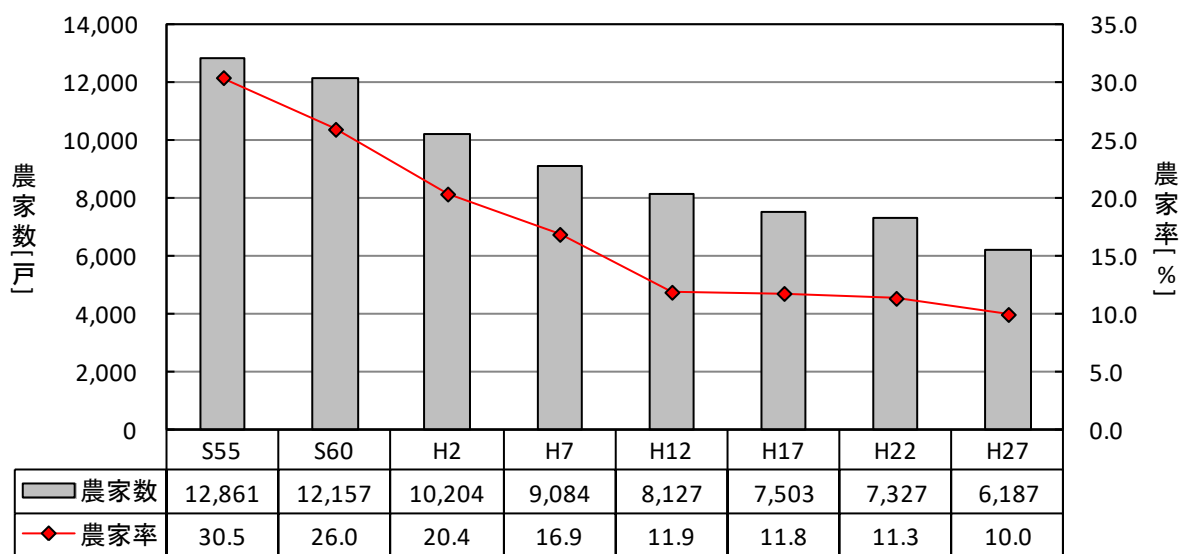

※農家率は、総世帯数(2月1日現在)に占める農家数の割合。

グラフ

産業大分類別 15 歳以上就業者数の推移（国勢調査結果）

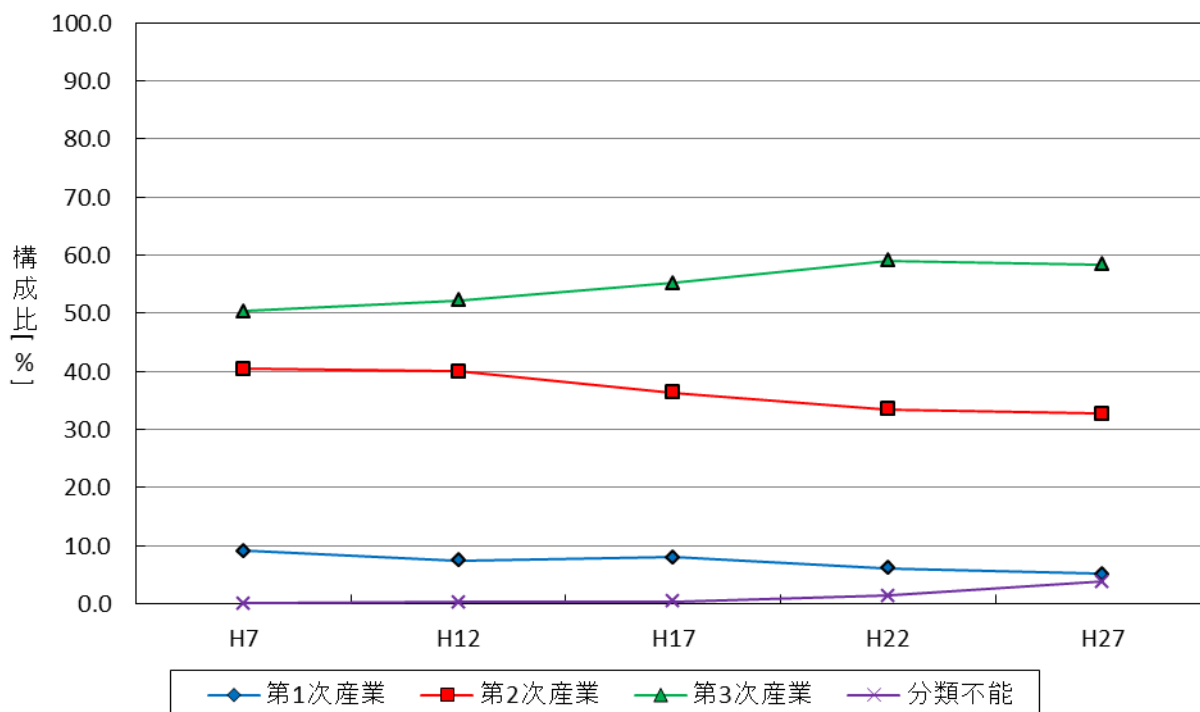
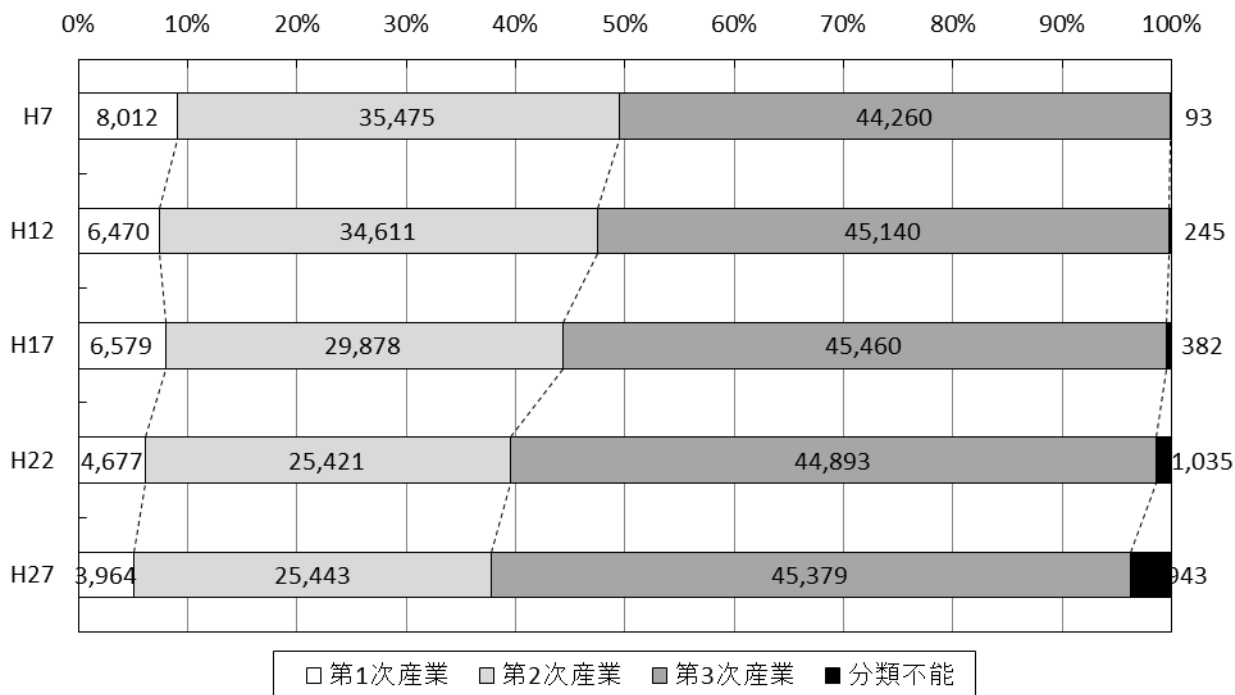





## 上田市の主要指標

項 目		数 値	期 日	参 照 統 計 表		
人 口	総 数	155,323 人	平成30年10月1日	7		
	男	76,072 人				
	女	79,251 人				
世 帯	数	64,243 世帯				
出 生	数	1,127 人	平成30年	11		
死 亡	数	1,912 人				
転 入 人 口		5,296 人				
転 出 人 口		4,697 人		12		
外 国 人 住 民	数	4,111 人	平成30年12月31日	17		
事 業 所 ( 民 営 )	事 業 所 数	7,677 事業所	平成26年7月1日	26		
	従 業 者 数	70,562 人				
農 業	総 農 家 数	6,187 戸	平成27年2月1日	29		
	経 営 耕 地 総 面 積	230,361 a		32		
森 林	面 積	39,182 ha	平成30年4月1日	40		
卸 売 業 ・ 小 売 業	事 業 所 数	1,882 事業所	平成26年7月1日	47		
	従 業 者 数	13,589 人				
	年 間 商 品 販 売 額	41,394,455 万円				
製 造 業	事 業 所 数	397 事業所	平成26年12月31日	53		
	従 業 者 数	17,497 人				
	製 造 品 出 荷 額 等	46,555,280 万円				
金 融 機 関 店 舗	数	49 店舗	平成31年3月31日	58		
高 等 学 校	学 校 数	7 校	平成30年5月1日	60		
	生 徒 数	6,590 人				
中 学 校	学 校 数	12 校				
	生 徒 数	4,425 人				
小 学 校	学 校 数	25 校				
	児 童 数	8,098 人				
幼 稚 園	園 数	14 園				
	園 児 数	1,144 人				
高 等 学 校 等 進 学 率		99.0 %				65
大 学 等 進 学 率		51.1 %				68
図 書 館	蔵 書 総 数	566,161 冊	平成30年度	76		
	貸 出 冊 数	672,569 冊				
市 内 道 路 の 総 延 長		2,128,642 m	平成30年4月1日	90		
橋 り よ う 数		1,276 か所		92		
都 市 公 園	公 園 数	55 か所	平成31年3月31日	98		
	総 面 積	191.22 ha				

## 上田市の主要指標 ー 続き ー

項 目		数 値	期 日	参 照 統 計 表
鉄 道	JR上田駅乗車客数	2,877 千人	平成30年度	100
	しなの鉄道上田駅乗車客数	1,959 千人		101
	別所線乗車客数	1,299 千人		102
私 営 バ ス 乗 車 客 数		1,018 千人		103
自 動 車 保 有 台 数		141,746 台	平成31年3月31日	107
電 話 加 入 総 数		29,371 件		111
有 線 放 送 電 話 加 入 世 帯 数		9,117 世帯	平成30年4月1日	112
テ レ ビ 契 約 数		59,322 台	平成31年3月31日	113
職 業 紹 介	新 規 求 職 者 数	9,406 人	平成30年度	119
	新 規 求 人 数	24,100 人		
保 育 所	保 育 所 数	45 か所	平成30年4月1日	150
	児 童 数	3,764 人		
国 民 健 康 保 険 被 保 険 者 数		25,985 人	平成30年3月31日	160
国 民 年 金 受 給 者 総 数		49,969 人		161
医 療 施 設 数	病 院	13 か所	平成31年3月31日	162
	一 般 診 療 所	104 か所		
ご み 収 集 量		21,349 t	平成30年度	175
し 尿 投 入 量		25,533 kl		178
上 水 道 総 配 水 量 ( 市 営 水 道 )		17,507 千m <sup>3</sup>		182
下 水 道 普 及 率	公 共 下 水 道	80.4 %	平成31年3月31日	184
	農 業 集 落 排 水	16.3 %		185
火 災 発 生 件 数		43 件	平成30年	188
救 急 出 場 件 数		8,281 件		191
交 通 事 故 件 数 ( 上 田 警 察 署 管 内 )		5,826 件		192
刑 法 犯 発 生 総 数		873 件	平成30年度	194
都 市 ガ ス ( 上 田 地 域 )	消 費 量	1,533,226 千MJ	平成30年度	202
	設 置 戸 数	29,922 戸		
酒 類 の 消 費 量		15,788 kl	平成29年度	203
市 議 会 議 員 数		30 人	平成30年5月15日	220
選 挙 人 名 簿 登 録 者 数		130,439 人	平成30年9月1日	222
一 般 会 計 歳 入 決 算 額		67,328,814,439 円	平成29年度	224
一 般 会 計 歳 出 決 算 額		65,273,747,257 円		
特 別 会 計 歳 入 決 算 額		49,668,770,467 円		
特 別 会 計 歳 出 決 算 額		51,834,766,484 円		
市 税 収 入 決 算 額		21,600,235,323 円		
市 職 員 数		1,244 人	平成30年10月1日	232

長野県 19 市の比較

市名	役所の標高		面積		人口 (毎月人口異動調査結果)		人口密度	
	平成30年1月1日現在		平成30年1月1日現在		平成30年10月1日現在		平成30年10月1日現在	
	順位	順位	順位	順位	順位	順位	順位	順位
	m	位	km <sup>2</sup>	位	人	位	人/km <sup>2</sup>	位
19市合計	-	-	6,724.04	-	1,652,129	-	-	-
19市平均	-	-	353.90	-	86,954	-	287	-
長野市	362	17	834.81	2	372,304	1	446	4
松本市	592	10	978.47	1	241,132	2	246	11
上田市	456	14	552.04	6	155,323	3	281	9
岡谷市	779	2	85.10	19	48,748	13	573	1
飯田市	499	13	658.66	4	99,157	4	151	16
諏訪市	761	3	109.17	17	49,112	12	450	3
須坂市	379	15	149.67	13	49,991	11	334	7
小諸市	680	7	98.55	18	41,755	15	424	5
伊那市	632	9	667.93	3	67,120	7	100	17
駒ヶ根市	676	8	165.86	12	32,276	16	195	15
中野市	367	16	112.18	16	42,797	14	382	6
大町市	726	4	565.15	5	26,820	18	47	19
飯山市	315	19	202.43	11	20,201	19	100	18
茅野市	801	1	266.59	10	55,804	10	209	14
塩尻市	713	5	289.98	9	66,929	8	231	13
佐久市	692	6	423.51	7	98,887	5	233	12
千曲市	360	18	119.79	14	59,509	9	497	2
東御市	533	12	112.37	15	29,561	17	263	10
安曇野市	547	11	331.78	8	94,703	6	285	8

市名	全産業				製造業			
	平成26年2月1日現在				平成26年12月31日現在			
	事業所数	順位	従業者数	順位	事業所数	順位	製造品出荷額等	順位
	事業所	位	人	位	事業所	位	万円	位
19市合計	86,830	-	764,960	-	3,853	-	436,136,595	-
19市平均	4,570	-	40,261	-	203	-	22,954,558	-
長野市	19,872	1	183,861	1	516	1	43,883,539	4
松本市	13,194	2	120,049	2	349	3	48,387,158	2
上田市	7,677	3	70,562	3	397	2	46,555,280	3
岡谷市	2,725	12	21,507	12	254	6	18,649,248	9
飯田市	6,252	4	49,925	4	288	4	28,116,341	6
諏訪市	3,353	8	27,010	9	175	10	7,890,722	17
須坂市	2,542	13	21,123	13	156	12	12,267,944	14
小諸市	2,073	15	17,543	15	106	14	12,002,119	15
伊那市	3,546	7	29,249	8	152	13	13,776,263	11
駒ヶ根市	1,813	16	16,885	16	106	14	12,844,231	12
中野市	2,121	14	17,781	14	106	14	9,149,871	16
大町市	1,636	17	12,934	17	48	18	7,779,298	18
飯山市	1,246	19	8,756	19	30	19	5,730,543	19
茅野市	3,018	9	24,682	10	223	7	19,826,359	7
塩尻市	2,947	10	29,546	7	167	11	59,716,000	1
佐久市	4,848	5	40,203	5	261	5	19,506,792	8
千曲市	2,782	11	23,975	11	205	9	17,953,223	10
東御市	1,335	18	12,749	18	96	17	12,271,260	13
安曇野市	3,850	6	36,620	6	218	8	39,830,404	5

## 長野県 19 市の比較 — 続き —

市 名	卸 売 業 ・ 小 売 業 平成26年7月1日現在				普 通 会 計 決 算 額 平成29年度			
	事業所数		年間商品 販売額		歳 入		歳 出	
	順位	位	百万円	位	千円	位	千円	位
19 市 合 計	20,910	-	4,517,091	-	731,007,140	-	712,576,861	-
19 市 平 均	1,101	-	237,742	-	38,474,060	-	37,504,045	-
長 野 市	4,841	1	1,492,523	1	153,174,261	1	150,201,187	1
松 本 市	3,437	2	892,335	2	91,410,272	2	89,726,067	2
上 田 市	1,882	3	413,945	3	67,481,388	3	65,397,727	3
岡 谷 市	653	10	107,469	11	19,865,468	15	19,112,213	15
飯 田 市	1,443	4	221,123	4	46,110,172	4	45,070,158	4
諏 訪 市	737	8	165,254	6	21,072,629	13	20,255,494	13
須 坂 市	585	13	83,948	12	21,631,006	12	20,949,163	12
小 諸 市	457	15	73,907	15	20,143,778	14	19,324,285	14
伊 那 市	850	7	140,206	8	36,993,591	7	35,858,650	7
駒ヶ根市	430	16	55,830	16	16,309,336	18	15,980,215	17
中 野 市	578	14	77,719	13	22,057,136	11	21,557,889	11
大 町 市	346	17	36,270	19	19,427,386	16	18,906,517	16
飯 山 市	319	18	43,297	18	15,680,023	19	14,829,597	19
茅 野 市	588	12	74,639	14	23,337,612	10	22,339,327	10
塩 尻 市	716	9	134,740	9	26,950,367	9	26,495,935	9
佐 久 市	1,197	5	178,535	5	45,040,793	5	44,090,365	5
千 曲 市	648	11	115,741	10	27,658,433	8	27,011,310	8
東 御 市	309	19	48,141	17	16,350,674	17	15,865,770	18
安曇野市	894	6	161,469	7	40,312,815	6	39,604,992	6

市 名	市 税 平成29年度					
	決 算 額		普 通 会 計 に 占める割合		人 口 1 人 当 た り の 額	
	千円	位	%	位	千円	位
19 市 合 計	237,092,226	-	-	-	-	-
19 市 平 均	12,478,538	-	29.9	-	139	-
長 野 市	58,317,881	1	38.1	2	156	2
松 本 市	36,623,487	2	40.1	1	151	5
上 田 市	21,600,235	3	32.0	7	139	10
岡 谷 市	6,982,882	12	35.2	6	142	9
飯 田 市	13,220,000	4	28.7	11	132	12
諏 訪 市	7,626,214	11	36.2	4	155	3
須 坂 市	6,208,467	14	28.7	10	123	18
小 諸 市	5,132,347	15	25.5	15	123	19
伊 那 市	8,882,345	8	24.0	17	132	13
駒ヶ根市	4,734,603	16	29.0	9	146	6
中 野 市	6,247,076	13	28.3	12	145	7
大 町 市	4,280,942	17	22.0	18	157	1
飯 山 市	2,589,209	19	16.5	19	126	17
茅 野 市	8,496,329	9	36.4	3	152	4
塩 尻 市	9,704,698	7	36.0	5	145	8
佐 久 市	12,659,537	5	28.1	13	128	14
千 曲 市	7,631,120	10	27.6	14	128	15
東 御 市	4,050,612	18	24.8	16	136	11
安曇野市	12,104,242	6	30.0	8	127	16

資料：ながの県勢要覧、平成26年経済センサス-基礎調査



1 自然

2 人口・世帯

3 事業所

4 農林業

5 商工業・金融

6 教育・文化

7 建設

8 運輸・通信

9 労働

10 福祉・社会保障

11 健康・医療・環境

12 水道

13 消防・警察・司法

14 市民生活・観光

15 市民経済計算

16 議会・選挙・財政・行政

# 市域の変遷・上田市の周辺町村合併経過

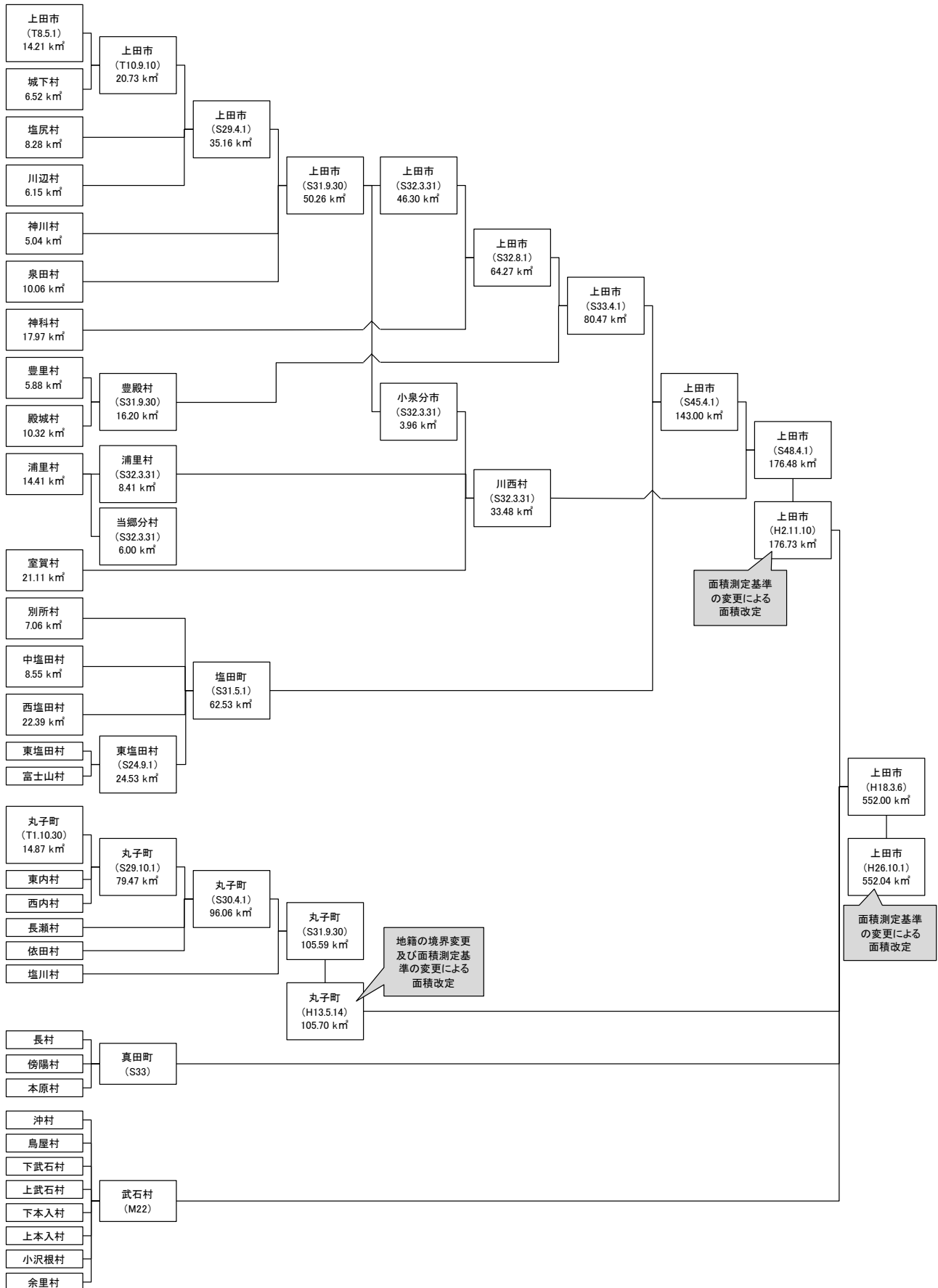



## 1 自然

## 1 市域の変遷・上田市の周辺町村合併経過

## 上田市

年 月 日	編 入 等 の 地 域	編入時の人口 人	編入面積 km <sup>2</sup>	編入後の面積 km <sup>2</sup>
平成18年 3月 6日	上田市、丸子町、真田町、武石村4市町村 新設合併	…	552.00	552.00
平成26年10月 1日	国土地理院による面積測定基準の変更	-	-	552.04

## 旧上田市

年 月 日	編 入 等 の 地 域	編入時の人口 人	編入面積 km <sup>2</sup>	編入後の面積 km <sup>2</sup>
大正 8年 5月 1日	上田市制施行	30,247	14.21	14.21
大正10年 9月10日	城下村編入	3,681	6.52	20.73
昭和29年 4月 1日	塩尻村、川辺村編入	7,388	14.43	35.16
昭和31年 9月30日	神川村、泉田村編入	7,837	15.10	50.26
昭和32年 3月31日	泉田の一部(小泉)が川西村へ編入	△1,512	△3.96	46.30
昭和32年 8月 1日	神科村編入	6,323	17.97	64.27
昭和33年 4月 1日	豊殿村編入	4,341	16.20	80.47
昭和45年 4月 1日	塩田町編入	15,521	62.53	143.00
昭和48年 4月 1日	川西村編入	6,371	33.48	176.48
平成 2年11月10日	国土地理院による面積測定基準の変更	-	-	176.73

## 旧丸子町

年 月 日	編 入 等 の 地 域	編入時の人口 人	編入面積 km <sup>2</sup>	編入後の面積 km <sup>2</sup>
大正元年10月30日	丸子町制施行	5,300	14.87	14.87
昭和29年10月 1日	東内村、西内村編入	4,633	64.60	79.47
昭和30年 4月 1日	依田村、長瀬村編入	7,519	16.59	96.06
昭和31年 9月30日	塩川村編入	3,816	9.53	105.59
昭和41年 4月 1日	東部町遠川原地籍境界変更	-	0.03	105.62
昭和60年12月21日	丸子町腰越地籍境界変更	-	-	105.62
昭和61年 9月 9日	丸子町腰越地籍境界変更	-	-	105.62
平成元年11月10日	国土地理院による面積測定基準の変更	-	-	105.70
平成13年 5月14日	丸子町塩川中島地区と東部町本海野郷地 川原地区との境界変更	△6	同面積交換	105.70

## 旧真田町

年 月 日	編 入 等 の 地 域	編入時の人口 人	編入面積 km <sup>2</sup>	編入後の面積 km <sup>2</sup>
昭和33年	長村、傍陽村、本原村が合併し真田町	…	181.76	181.76
平成元年	国土地理院による面積測定基準の変更	-	-	181.90

## 旧武石村

年 月 日	編 入 等 の 地 域	編入時の人口 人	編入面積 km <sup>2</sup>	編入後の面積 km <sup>2</sup>
明治22年	沖村、鳥屋村、下武石村、上武石村、下本入 村、上本入村、小沢根村、余里村が合併し武 石村	…	87.23	87.23
平成元年	国土地理院による面積測定基準の変更	-	-	87.67

資料：広報シティプロモーション課

# 1 自然

## 2 地勢・位置

面積	広 ぼ う		市役所所在地 (上田市大手1丁目11番16号)		
	東 西	南 北	東 経		北 緯
km <sup>2</sup>	km	km	度 分 秒	度 分 秒	m
552.04	30.9	37.4	138 14 57	36 24 7	456.3

資料：国土地理院

## 3 土地の地目別面積

各年1月1日現在

年 次	総面積	宅地	田	畑	山林	原野	雑種地	池沼地	公共用地他
	ha	ha	ha	ha	ha	ha	ha	ha	ha
平成26年	55,200.0	3,389.2	3,262.1	3,696.6	28,279.1	3,175.4	997.6	23.8	12,376.2
平成27年	55,204.0	3,404.2	3,250.8	3,690.6	28,316.4	3,210.0	1,001.2	23.8	12,307.0
平成28年	55,204.0	3,435.5	3,229.7	3,668.3	28,374.4	3,201.0	1,003.6	23.8	12,267.7
平成29年	55,204.0	3,435.3	3,229.3	3,669.2	28,252.5	3,109.0	1,004.9	23.8	12,480.0
平成30年	55,204.0	3,459.9	3,219.6	3,655.4	28,076.9	3,108.9	1,008.1	24.3	12,650.9
平成30年構成比	%	%	%	%	%	%	%	%	%
	100.0	6.3	5.8	6.6	50.9	5.6	1.8	0.0	22.9

資料：税務課

## 4 土地利用区分別面積

利 用 区 分	平成26年		平成27年		平成28年		平成29年		平成30年	
	面積	構成比	面積	構成比	面積	構成比	面積	構成比	面積	構成比
	ha	%	ha	%	ha	%	ha	%	ha	%
合 計	55,204	100.0	55,204	100.0	55,204	100.0	55,204	100.0	55,204	100.0
農地	5,470	9.9	5,400	9.8	5,320	9.6	5,290	9.6	5,230	9.5
森林	39,048	70.7	39,049	70.7	39,049	70.7	39,049	70.7	39,049	70.7
原野等	81	0	14	0	14	0	14	0.0	14	0.0
・原野	5	0.0	5	0.0	5	0.0	5	0.0	5	0.0
・採草放牧地	76	0.1	9	0.0	9	0.0	9	0.0	9	0.0
水面・河川・水路	1,142	2.1	1,142	2.1	1,126	2.0	1,126	2.0	1,126	2.0
道路	1,680	3.0	1,672	3.0	1,681	3.0	1,676	3.0	1,679	3.0
宅地	3,587	6.5	3,602	6.5	3,602	6.5	3,633	6.6	3,658	6.6
・住宅地	2,298	4.2	2,310	4.2	2,310	4.2	2,330	4.2	2,342	4.2
・工業用地	237	0.4	278	0.5	278	0.5	278	0.5	278	0.5
・その他の宅地	1,052	1.9	1,014	1.8	1,014	1.8	1,025	1.9	1,038	1.9
その他	4,196	7.6	4,325	7.8	4,412	8.0	4,416	8.0	4,450	8.1
(再掲)市街地	1,463	2.7	1,463	2.7	1,253	2.3	1,253	2.3	1,253	2.3

資料：政策企画課

## 5 気象の概況

年次	気 温						風 速					
	平均	最高 平均	最低 平均	年(月) 最高値		年(月) 最低値		平均 風速	最大風速		最大 瞬間 風速	
				起日	起日	風向	起日					
	℃	℃	℃	℃		℃		m/s	m/s		m/s	
平成26年	11.7	18.1	6.8	37.5	08/07	△10.1	02/22	1.6	8.8	北北西	04/04	17.5
平成27年	12.6	18.7	7.8	36.1	08/01	△8.8	01/18	1.5	8.3	南東	09/09	15.0
平成28年	12.6	19.1	7.8	34.9	07/12	△11.8	01/26	1.6	9.2	北北東	11/01	16.8
平成29年	11.7	18.1	6.9	35.9	08/06	△10.8	01/25	1.5	11.1	東南東	09/18	28.7
平成30年	12.9	19.6	7.7	38.3	08/05	△11.9	01/27	1.5	9.8	東南東	09/04	19.6
1月	△0.9	5.0	△5.4	11.3	01/16	△11.9	01/27	1.5	7.1	北	01/21	13.1
2月	△0.3	6.6	△5.5	13.3	02/27	△10.0	02/09	1.5	9.4	東南東	02/28	16.6
3月	6.6	15.0	0.2	24.6	03/29	△4.3	03/03	1.9	7.3	南南東	03/21	14.2
4月	13.0	21.3	6.4	31.5	04/21	△0.5	04/09	1.9	8.1	南東	04/23	14.0
5月	17.0	24.1	10.9	31.4	05/16	3.4	05/11	1.4	6.3	東南東	05/22	11.7
6月	20.7	26.9	15.7	34.9	06/30	10.2	06/14	1.5	6.5	南南東	06/10	11.8
7月	26.3	32.7	21.4	37.5	07/15	18.5	07/06	1.6	9.0	東	07/20	15.0
8月	25.7	32.7	20.5	38.3	08/05	11.6	08/18	1.6	7.6	南南東	08/10	12.3
9月	19.6	24.8	15.9	32.9	09/05	11.8	09/19	1.2	9.8	東南東	09/04	19.6
10月	14.7	21.1	10.1	29.2	10/06	2.6	10/31	1.3	7.2	東南東	10/06	12.2
11月	8.6	15.8	3.3	22.8	11/05	△2.6	11/25	1.2	6.3	南東	11/08	11.0
12月	3.3	9.3	△1.0	24.0	12/04	△6.9	12/16	1.6	6.0	南南東	12/04	13.0

資料：気象庁

年次	降 水 量					気 温 階 級 別 日 数							
	合計	1日最大値	1時間最大値		最高				最低		平均		
			起日	起日	<0℃	≥25℃	≥30℃	≥35℃	<0℃	≥25℃	<0℃	≥25℃	
	mm	mm	mm		日	日	日	日	日	日	日	日	
平成26年	913.5	41.0	10/05	15.5	07/09	3	115	41	8	112	-	56	24
平成27年	952.0	49.0	06/20	40.0	06/20	-	117	42	11	92	-	35	31
平成28年	1,076.0	113.5	08/18	52.0	08/18	-	121	53	-	107	-	36	29
平成29年	954.5	75.5	10/22	31.5	05/31	2	115	48	4	124	-	42	30
平成30年	842.0	62.0	07/05	34.0	07/09	2	121	58	24	99	-	41	48
1月	30.0	13.0	01/22	3.0	01/22	2	-	-	-	29	-	20	-
2月	7.0	3.0	02/01	1.0	02/02	-	-	-	-	28	-	15	-
3月	67.0	22.5	03/05	6.0	03/08	-	-	-	-	15	-	-	-
4月	66.0	27.0	04/25	6.0	04/25	-	7	1	-	2	-	-	-
5月	117.0	24.5	05/13	7.0	05/07	-	15	4	-	-	-	-	-
6月	51.5	21.5	06/20	9.0	06/20	-	19	7	-	-	-	-	4
7月	149.0	62.0	07/05	34.0	07/09	-	29	25	13	-	-	-	24
8月	48.0	17.5	08/13	17.5	08/13	-	28	20	11	-	-	-	20
9月	244.0	32.0	09/30	15.0	09/13	-	19	1	-	-	-	-	-
10月	29.0	17.5	10/01	12.0	10/01	-	4	-	-	-	-	-	-
11月	13.0	11.0	11/06	4.0	11/06	-	-	-	-	6	-	-	-
12月	20.5	7.0	12/12	3.5	12/12	-	-	-	-	19	-	6	-

資料：気象庁

1 自然

気象の概況 ー続きー

年次	降水量階級別日数						日照時間合計
	≥1mm	≥10mm	≥30mm	≥50mm	≥70mm	≥100mm	
	日	日	日	日	日	日	h
平成26年	96	32	3	-	-	-	2,301.8
平成27年	101	37	6	-	-	-	2,213.6
平成28年	82	40	7	2	2	1	2,250.2
平成29年	100	30	7	4	1	-	2,321.4
平成30年	88	31	3	1	-	-	2,430.6
1月	5	1	-	-	-	-	209.1
2月	3	-	-	-	-	-	201.5
3月	8	3	-	-	-	-	230.6
4月	7	2	-	-	-	-	226.1
5月	10	4	-	-	-	-	220.8
6月	7	2	-	-	-	-	217.7
7月	8	3	2	1	-	-	254.2
8月	6	3	-	-	-	-	216.4
9月	18	11	1	-	-	-	100.4
10月	7	1	-	-	-	-	186.6
11月	2	1	-	-	-	-	197.7
12月	7	-	-	-	-	-	169.5

資料：気象庁

## 6 山・川

山		河川(一級)		
		平成30年4月1日現在		
名称	標高	名称	市内流路延長	全長
m		m		
(上田地域)		千曲川(右岸)	11,863	214,000
大東林山	1,333	千曲川(左岸)	12,080	214,000
独太郎山	1,300	産川	11,197	11,197
夫鉬山	1,266	湯川	8,100	8,100
大明神岳	1,250	神川	21,364	21,364
殿明神岳	1,232	浦野川	7,200	13,590
太城山	1,193	尾根川	7,190	7,190
虚空蔵山	1,164	瀬沢川	6,800	6,800
富士山	1,077	矢出沢川	6,625	6,625
城山	1,029	室賀川	6,000	6,000
飯縄山	933	駒瀬川	5,800	5,800
女神岳	932	追開沢川	4,600	4,600
三ツ頭山	927	尻無川	4,400	4,400
摺鉢山	922	雨吹川	3,700	3,700
小牧山	880	阿鳥川	1,800	4,850
(丸子・武石地域)	797	黄金沢川	1,635	1,635
王ヶ頭山	2,034	神戸川	1,400	1,400
牛伏山	1,990	水出川	510	510
物見石山	1,985	洗馬川	8,829	8,829
鹿伏山	1,976	傍陽川	6,500	6,500
武石峰	1,972	堤入谷川	1,200	1,200
焼山	1,907	半田入谷川	2,300	2,300
三才山	1,605	真田角間川	3,220	3,220
渋田見山	1,554	和熊川	2,760	2,760
唐沢山	1,212	渋沢川	2,929	2,929
浅間岳	993	依田川	10,000	29,349
鳥羽山	843	内村川	18,253	18,253
(真田地域)		霊泉寺川	2,000	2,000
四阿山	2,354	長沢川	5,000	5,000
根子岳	2,207	深山沢川	2,200	2,200
湯ノ丸山	2,101	洞川	1,280	1,280
鳥帽子岳	2,066	権兵エ川	2,600	2,600
的岩山	1,746	武石川	13,546	13,546
大松山	1,649	余里川	5,500	5,500
保基谷岳	1,529	茂沢川	4,000	4,000
才コウ山	1,379	矢の沢川	2,600	2,600
大峯山	1,327	塩川沢川	4,400	4,400
鳩ヶ峯	1,319			
大道山	1,289			
鏡台山	1,269			
高遠山	1,221			

(注) 千曲川の流路延長が右岸左岸で異なるのは、坂城町との行政界が川を斜めに横断しているため。  
市内流路延長は、国管理区間のみの延長(全長は、千曲川全延長)。

資料：国土地理院、国土交通省千曲川河川事務所、長野県上田建設事務所

## 2 人口・世帯

## 7 人口の移り変わり（現上田市域）

各年10月1日現在

年	西暦	面積	世帯数	人 口			1世帯 当たり 世帯員	人 口 密 度	備 考
				総数	男	女			
		km <sup>2</sup>	世帯	人	人	人	人	人/km <sup>2</sup>	
大正 9年	1920	551.09	22,358	112,001	52,896	59,105	5.0	203	第1回国勢調査
大正14年	1925	551.09	23,116	114,756	54,697	60,059	5.0	208	第2回国勢調査
昭和 5年	1930	551.09	23,598	119,271	57,097	62,174	5.1	216	第3回国勢調査
昭和10年	1935	551.09	23,886	117,525	56,800	60,725	4.9	213	第4回国勢調査
昭和15年	1940	551.09	23,514	116,559	55,339	61,220	5.0	212	第5回国勢調査
昭和22年	1947	551.09	29,055	144,774	68,292	76,482	5.0	263	第6回国勢調査(臨時調査)
昭和25年	1950	551.09	29,035	143,868	68,611	75,257	5.0	261	第7回国勢調査
昭和30年	1955	551.09	29,083	140,183	66,604	73,579	4.8	254	第8回国勢調査
昭和35年	1960	551.09	30,527	138,170	65,373	72,797	4.5	251	第9回国勢調査
昭和40年	1965	551.09	33,421	138,001	65,132	72,869	4.1	250	第10回国勢調査
昭和45年	1970	551.09	36,404	139,770	66,455	73,315	3.8	254	第11回国勢調査
昭和48年	1973	551.09	38,009	142,666	68,256	74,455	3.8	259	推計人口
昭和49年	1974	551.09	39,200	144,408	69,261	75,147	3.7	262	推計人口
昭和50年	1975	551.09	39,955	145,397	69,920	75,477	3.6	264	第12回国勢調査
昭和51年	1976	551.09	40,584	146,758	70,702	76,056	3.6	266	推計人口
昭和52年	1977	551.09	41,011	148,214	71,653	76,561	3.6	269	推計人口
昭和53年	1978	551.09	41,643	149,569	72,381	77,188	3.6	271	推計人口
昭和54年	1979	551.09	42,125	150,701	72,952	77,749	3.6	273	推計人口
昭和55年	1980	551.09	44,288	151,804	73,332	78,472	3.4	275	第13回国勢調査
昭和56年	1981	551.09	44,879	152,942	73,937	79,005	3.4	278	推計人口
昭和57年	1982	551.09	45,438	153,711	74,324	79,387	3.4	279	推計人口
昭和58年	1983	551.09	46,080	154,692	74,809	79,883	3.4	281	推計人口
昭和59年	1984	551.09	46,685	155,574	75,353	80,221	3.3	282	推計人口
昭和60年	1985	551.09	47,414	157,123	76,342	80,781	3.3	285	第14回国勢調査
昭和61年	1986	551.09	48,053	157,968	76,826	81,142	3.3	287	推計人口
昭和62年	1987	551.09	48,727	158,493	77,103	81,390	3.3	288	推計人口
昭和63年	1988	551.09	49,227	158,962	77,296	81,666	3.2	288	推計人口
平成元年	1989	551.09	49,867	159,790	77,752	82,038	3.2	290	推計人口
平成 2年	1990	551.75	50,478	160,259	77,981	82,278	3.2	290	第15回国勢調査
平成 3年	1991	552.00	51,308	160,847	78,334	82,513	3.1	291	推計人口
平成 4年	1992	552.00	52,078	161,679	78,750	82,929	3.1	293	推計人口
平成 5年	1993	552.00	52,730	162,187	79,039	83,148	3.1	294	推計人口
平成 6年	1994	552.00	53,450	162,912	79,522	83,390	3.0	295	推計人口
平成 7年	1995	552.00	55,706	164,207	80,475	83,732	2.9	297	第16回国勢調査
平成 8年	1996	552.00	57,761	164,782	80,891	83,891	2.9	299	推計人口
平成 9年	1997	552.00	59,728	165,234	81,205	84,029	2.8	299	推計人口
平成10年	1998	552.00	61,493	165,922	81,593	84,329	2.7	301	推計人口
平成11年	1999	552.00	62,910	166,419	81,764	84,655	2.6	301	推計人口
平成12年	2000	552.00	59,519	166,568	81,811	84,757	2.8	302	第17回国勢調査
平成13年	2001	552.00	60,786	166,979	82,067	84,912	2.7	302	推計人口
平成14年	2002	552.00	61,534	166,493	81,734	84,759	2.7	302	推計人口
平成15年	2003	552.00	62,457	166,161	81,467	84,694	2.7	301	推計人口
平成16年	2004	552.00	63,490	166,282	81,556	84,726	2.6	301	推計人口

## 人口の移り変わり（現上田市域） ー続きー

各年10月1日現在

年	西暦	面積	世帯数	人 口			1世帯 当たり 世帯員	人口 密度	備 考
				総数	男	女			
		km <sup>2</sup>	世帯	人	人	人	人	人/km <sup>2</sup>	
平成17年	2005	552.00	59,858	163,651	79,770	83,881	2.7	296	第18回国勢調査
平成18年	2006	552.00	61,958	163,211	79,539	83,672	2.6	296	推計人口
平成19年	2007	552.00	60,913	162,260	79,022	83,238	2.7	294	推計人口
平成20年	2008	552.00	60,952	161,236	78,447	82,789	2.6	292	推計人口
平成21年	2009	552.00	60,886	159,941	77,743	82,198	2.6	290	推計人口
平成22年	2010	552.00	60,660	159,597	77,589	82,008	2.6	289	第19回国勢調査
平成23年	2011	552.00	61,231	159,137	77,349	81,788	2.6	288	推計人口
平成24年	2012	552.00	61,687	158,548	77,098	81,450	2.6	287	推計人口
平成25年	2013	552.00	61,882	157,551	76,633	80,918	2.5	285	推計人口
平成26年	2014	552.04	62,240	156,852	76,415	80,437	2.5	284	推計人口
平成27年	2015	552.04	62,696	156,827	76,776	80,051	2.5	284	第20回国勢調査
平成28年	2016	552.04	63,145	156,383	76,552	79,831	2.5	283	推計人口
平成29年	2017	552.04	63,652	155,715	76,282	79,433	2.4	282	推計人口
平成30年	2018	552.04	64,243	155,323	76,072	79,251	2.4	281	推計人口

資料：広報シティプロモーション課

2 人口・世帯

8 国勢調査年次別の世帯数及び人口

地区名	平成17年10月1日現在				平成22年10月1日現在				平成27年10月1日現在				
	世帯数	人口			世帯数	人口			世帯数	人口			
		計	男	女		計	男	女		計	男	女	
総数	59,858	163,651	79,770	83,881	60,660	159,597	77,589	82,008	62,696	156,827	76,776	80,051	
上田	計	34,872	89,477	43,771	45,706	35,421	88,073	42,845	45,228	36,968	88,252	43,361	44,891
	東部	3,558	7,317	3,776	3,541	3,572	6,953	3,559	3,394	3,671	6,950	3,647	3,303
	南部	1,098	2,609	1,239	1,370	1,066	2,493	1,177	1,316	1,318	2,950	1,454	1,496
	中央	1,611	3,887	1,814	2,073	1,699	4,197	1,933	2,264	1,720	4,103	1,911	2,192
	北部	3,896	10,212	4,953	5,259	3,943	9,865	4,734	5,131	4,037	9,689	4,725	4,964
	西部	3,338	8,297	3,956	4,341	3,301	7,990	3,808	4,182	3,309	7,683	3,698	3,985
	城下	4,806	12,732	6,208	6,524	4,834	12,571	6,085	6,486	5,127	12,739	6,232	6,507
	塩尻	1,536	4,234	2,060	2,174	1,609	4,056	1,966	2,090	1,734	4,138	2,025	2,113
	川辺	4,975	12,979	6,245	6,734	5,129	13,044	6,287	6,757	5,215	13,011	6,338	6,673
	泉田	1,087	3,061	1,527	1,534	1,130	3,024	1,513	1,511	1,222	3,050	1,547	1,503
	神科	4,994	14,176	7,002	7,174	5,208	14,323	7,020	7,303	5,575	14,501	7,044	7,457
	神川	3,973	9,973	4,991	4,982	3,930	9,557	4,763	4,794	4,040	9,438	4,740	4,698
豊殿	計	2,080	5,944	2,915	3,029	2,146	5,790	2,835	2,955	2,252	5,764	2,828	2,936
	豊里	1,567	4,291	2,141	2,150	1,619	4,212	2,094	2,118	1,710	4,240	2,102	2,138
	殿城	513	1,653	774	879	527	1,578	741	837	542	1,524	726	798
塩田	計	7,517	21,074	10,232	10,842	7,699	20,756	10,093	10,663	7,944	20,299	9,879	10,420
	東塩田	2,169	5,921	2,879	3,042	2,207	5,709	2,798	2,911	2,269	5,502	2,689	2,813
	中塩田	3,837	10,665	5,201	5,464	3,965	10,781	5,250	5,531	4,127	10,639	5,221	5,418
	西塩田	996	3,002	1,482	1,520	1,010	2,880	1,420	1,460	1,021	2,794	1,364	1,430
	別所	515	1,486	670	816	517	1,386	625	761	527	1,364	605	759
川西	計	2,337	7,185	3,465	3,720	2,362	7,023	3,361	3,662	2,473	6,877	3,309	3,568
	浦里	1,113	3,423	1,655	1,768	1,124	3,266	1,566	1,700	1,144	3,092	1,483	1,609
	室賀	564	1,831	875	956	561	1,724	819	905	552	1,609	768	841
	小泉	660	1,931	935	996	677	2,033	976	1,057	777	2,176	1,058	1,118
丸子	計	8,196	24,541	11,812	12,729	8,204	23,554	11,413	12,141	8,261	22,244	10,849	11,395
	西内	620	2,039	890	1,149	508	1,678	801	877	465	1,440	700	740
	東内	551	1,693	823	870	550	1,640	803	837	539	1,508	734	774
	丸子	2,985	8,615	4,105	4,510	2,963	8,405	3,968	4,437	3,023	7,959	3,802	4,157
	依田	1,510	4,646	2,316	2,330	1,591	4,637	2,293	2,344	1,643	4,541	2,257	2,284
	長瀬	1,222	3,502	1,698	1,804	1,203	3,268	1,624	1,644	1,205	3,113	1,535	1,578
	塩川	1,308	4,046	1,980	2,066	1,389	3,926	1,924	2,002	1,386	3,683	1,821	1,862
真田	計	3,534	11,310	5,592	5,718	3,544	10,615	5,218	5,397	3,529	9,918	4,854	5,064
	長	1,337	4,359	2,148	2,211	1,364	3,967	1,941	2,026	1,274	3,637	1,786	1,851
	傍陽	829	2,678	1,334	1,344	791	2,446	1,212	1,234	794	2,231	1,097	1,134
	本原	1,368	4,273	2,110	2,163	1,389	4,202	2,065	2,137	1,461	4,050	1,971	2,079
武石	計	1,322	4,120	1,983	2,137	1,284	3,786	1,824	1,962	1,269	3,473	1,696	1,777
	鳥屋	124	391	183	208	115	355	173	182	133	342	166	176
	沖	175	577	273	304	173	521	236	285	162	448	213	235
	下武石	395	1,291	613	678	368	1,135	531	604	354	1,062	507	555
	上武石	207	656	313	343	218	681	329	352	220	635	305	330
	下本入	86	246	118	128	71	187	90	97	68	170	87	83
	上本入	177	512	261	251	186	490	255	235	179	449	232	217
	小沢根	95	262	127	135	92	258	128	130	96	237	120	117
	余里	63	185	95	90	61	159	82	77	57	130	66	64

資料：国勢調査



## 9 男女別5歳階級別人口の推移

上田市		各年10月1日現在										
区 分	平成17年			平成22年			平成27年			各人口中に占める割合		
	計	男	女	計	男	女	計	男	女	H17	H22	H27
	人	人	人	人	人	人	人	人	人	%	%	%
合 計	163,651	79,770	83,881	159,597	77,589	82,008	156,827	76,776	80,051	100.0	100.0	100.0
0～4歳	7,548	3,831	3,717	6,626	3,406	3,220	6,022	3,097	2,925	4.6	4.2	3.8
5～9歳	7,857	4,046	3,811	7,499	3,759	3,740	6,658	3,430	3,228	4.8	4.7	4.2
10～14歳	8,142	4,226	3,916	7,791	4,010	3,781	7,470	3,763	3,707	5.0	4.9	4.8
15～19歳	8,499	4,298	4,201	7,569	3,921	3,648	7,429	3,832	3,597	5.2	4.7	4.7
20～24歳	8,508	4,461	4,047	7,206	3,845	3,361	6,830	3,686	3,144	5.2	4.5	4.4
25～29歳	9,714	5,052	4,662	7,602	3,870	3,732	7,217	3,753	3,464	5.9	4.8	4.6
30～34歳	11,500	6,004	5,496	9,351	4,763	4,588	7,798	3,963	3,835	7.0	5.9	5.0
35～39歳	10,512	5,347	5,165	11,215	5,825	5,390	9,483	4,826	4,657	6.4	7.0	6.0
40～44歳	9,907	4,910	4,997	10,219	5,154	5,065	11,358	5,878	5,480	6.1	6.4	7.2
45～49歳	9,628	4,846	4,782	9,691	4,743	4,948	10,279	5,178	5,101	5.9	6.1	6.6
50～54歳	10,713	5,345	5,368	9,403	4,662	4,741	9,708	4,804	4,904	6.5	5.9	6.2
55～59歳	12,452	6,183	6,269	10,544	5,231	5,313	9,347	4,639	4,708	7.6	6.6	6.0
60～64歳	10,880	5,369	5,511	12,402	6,088	6,314	10,477	5,202	5,275	6.6	7.8	6.7
65～69歳	9,384	4,464	4,920	10,600	5,185	5,415	12,061	5,892	6,169	5.7	6.6	7.7
70～74歳	9,131	4,156	4,975	8,916	4,153	4,763	10,079	4,872	5,207	5.6	5.6	6.4
75～79歳	8,332	3,605	4,727	8,271	3,604	4,667	8,151	3,671	4,480	5.1	5.2	5.2
80～84歳	5,944	2,230	3,714	7,063	2,849	4,214	7,074	2,920	4,154	3.6	4.4	4.5
85～89歳	3,169	948	2,221	4,311	1,412	2,899	5,189	1,843	3,346	1.9	2.7	3.3
90～94歳	1,414	367	1,047	1,737	447	1,290	2,393	665	1,728	0.9	1.1	1.5
95～99歳	367	77	290	479	92	387	636	126	510	0.2	0.3	0.4
100歳以上	42	1	41	77	7	70	102	11	91	0.0	0.0	0.1
不詳	8	4	4	1,025	563	462	1,066	725	341	0.0	0.6	0.7

資料：国勢調査

## 3区分別人口

区 分	平成17年	平成22年	平成27年
総 数	163,651	159,597	156,827
0～14歳 (年少人口)	23,547	21,916	20,150
15～64歳 (生産年齢人口)	102,313	95,202	89,926
65歳以上 (老年人口)	37,783	41,454	45,685
不 詳	8	1,025	1,066
構成比			
0～14歳	14.4	13.8	12.9
15～64歳	62.5	60.0	57.7
65歳以上	23.1	26.1	29.3
老 年 人 口 指 数	36.9	43.5	50.8

(注) 老年人口指数＝老年人口÷生産年齢人口×100

## 2 人口・世帯

### 男女別5歳階級別人口の推移 ー続きー

上田地域

各年10月1日現在

区 分	平成17年			平成22年			平成27年			各人口中に占める割合		
	計	男	女	計	男	女	計	男	女	H17	H22	H27
	人	人	人	人	人	人	人	人	人	%	%	%
合 計	123,680	60,383	63,297	121,642	59,134	62,508	121,192	59,377	61,815	100.0	100.0	100.0
0～4歳	5,993	3,034	2,959	5,276	2,692	2,584	4,787	2,482	2,305	4.8	4.3	3.9
5～9歳	5,983	3,085	2,898	5,883	2,939	2,944	5,282	2,708	2,574	4.8	4.8	4.4
10～14歳	6,060	3,127	2,933	5,897	3,031	2,866	5,884	2,948	2,936	4.9	4.8	4.9
15～19歳	6,390	3,184	3,206	5,759	2,957	2,802	5,817	3,017	2,800	5.2	4.7	4.8
20～24歳	6,811	3,599	3,212	5,743	3,076	2,667	5,601	3,030	2,571	5.5	4.7	4.6
25～29歳	7,668	3,989	3,679	5,965	3,006	2,959	5,710	2,933	2,777	6.2	4.9	4.7
30～34歳	9,240	4,828	4,412	7,350	3,714	3,636	6,241	3,154	3,087	7.5	6.0	5.1
35～39歳	8,275	4,234	4,041	9,008	4,697	4,311	7,508	3,798	3,710	6.7	7.4	6.2
40～44歳	7,594	3,761	3,833	7,995	4,065	3,930	9,153	4,742	4,411	6.1	6.6	7.6
45～49歳	7,181	3,619	3,562	7,432	3,631	3,801	8,096	4,094	4,002	5.8	6.1	6.7
50～54歳	7,954	3,945	4,009	7,025	3,485	3,540	7,461	3,697	3,764	6.4	5.8	6.2
55～59歳	9,316	4,573	4,743	7,777	3,828	3,949	6,977	3,465	3,512	7.5	6.4	5.8
60～64歳	8,176	4,055	4,121	9,305	4,509	4,796	7,737	3,817	3,920	6.6	7.6	6.4
65～69歳	6,945	3,266	3,679	7,970	3,903	4,067	9,044	4,375	4,669	5.6	6.6	7.5
70～74歳	6,649	3,020	3,629	6,613	3,041	3,572	7,584	3,674	3,910	5.4	5.4	6.3
75～79歳	5,931	2,563	3,368	6,047	2,626	3,421	6,077	2,710	3,367	4.8	5.0	5.0
80～84歳	4,109	1,534	2,575	5,039	2,047	2,992	5,220	2,155	3,065	3.3	4.1	4.3
85～89歳	2,153	655	1,498	3,003	974	2,029	3,774	1,342	2,432	1.7	2.5	3.1
90～94歳	953	258	695	1,190	313	877	1,718	475	1,243	0.8	1.0	1.4
95～99歳	266	50	216	339	69	270	471	94	377	0.2	0.3	0.4
100歳以上	27	1	26	55	5	50	78	8	70	0.0	0.0	0.1
不詳	6	3	3	971	526	445	972	659	313	0.0	0.8	0.8

資料：国勢調査

### 3区分別人口

区 分	平成17年	平成22年	平成27年
総 数	123,680	121,642	121,192
0～14歳 (年少人口)	18,036	17,056	15,953
15～64歳 (生産年齢人口)	78,605	73,359	70,301
65歳以上 (老年人口)	27,033	30,256	33,966
不 詳	6	971	972
構成比			
0～14歳	14.6	14.1	13.3
15～64歳	63.6	60.8	58.5
65歳以上	21.9	25.1	28.3
老 年 人 口 指 数	34.4	41.2	48.3

(注) 老年人口指数＝老年人口÷生産年齢人口×100

## 男女別5歳階級別人口の推移 — 続き —

区 分	丸子地域									各年10月1日現在		
	平成17年			平成22年			平成27年			各人口中に占める割合		
	計	男	女	計	男	女	計	男	女	H17	H22	H27
	人	人	人	人	人	人	人	人	人	%	%	%
合 計	24,541	11,812	12,729	23,554	11,413	12,141	22,244	10,849	11,395	100.0	100.0	100.0
0～4歳	975	494	481	869	448	421	792	422	370	4.0	3.7	3.6
5～9歳	1,154	588	566	983	484	499	837	436	401	4.7	4.2	3.8
10～14歳	1,236	648	588	1,181	611	570	976	489	487	5.0	5.0	4.4
15～19歳	1,155	599	556	1,111	600	511	1,009	517	492	4.7	4.7	4.5
20～24歳	1,008	499	509	873	455	418	773	405	368	4.1	3.7	3.5
25～29歳	1,314	689	625	1,079	570	509	948	513	435	5.4	4.6	4.3
30～34歳	1,435	753	682	1,276	667	609	1,014	528	486	5.8	5.4	4.6
35～39歳	1,408	711	697	1,401	722	679	1,275	657	618	5.7	5.9	5.7
40～44歳	1,394	693	701	1,434	717	717	1,419	741	678	5.7	6.1	6.4
45～49歳	1,413	714	699	1,364	669	695	1,404	709	695	5.8	5.8	6.3
50～54歳	1,615	799	816	1,358	681	677	1,367	678	689	6.6	5.8	6.1
55～59歳	1,936	980	956	1,616	798	818	1,345	676	669	7.9	6.9	6.0
60～64歳	1,702	807	895	1,899	958	941	1,602	791	811	6.9	8.1	7.2
65～69歳	1,565	765	800	1,668	802	866	1,872	926	946	6.4	7.1	8.4
70～74歳	1,613	737	876	1,482	713	769	1,587	756	831	6.6	6.3	7.1
75～79歳	1,432	621	811	1,443	629	814	1,349	620	729	5.8	6.1	6.1
80～84歳	1,118	420	698	1,230	492	738	1,215	498	717	4.6	5.2	5.5
85～89歳	649	195	454	787	251	536	852	301	551	2.6	3.3	3.8
90～94歳	338	78	260	341	99	242	398	110	288	1.4	1.4	1.8
95～99歳	73	21	52	108	18	90	115	23	92	0.3	0.5	0.5
100歳以上	6	-	6	14	2	12	17	2	15	0.0	0.1	0.1
不詳	2	1	1	37	27	10	78	51	27	0.0	0.2	0.4

資料：国勢調査

## 3区分別人口

区 分	平成17年	平成22年	平成27年
総 数	24,541	23,554	22,244
0～14歳 (年少人口)	3,365	3,033	2,605
15～64歳 (生産年齢人口)	14,380	13,411	12,156
65歳以上 (老年人口)	6,794	7,073	7,405
不 詳	2	37	78
構成比			
0～14歳	13.7	12.9	11.8
15～64歳	58.6	57.0	54.8
65歳以上	27.7	30.1	33.4
老 年 人 口 指 数	47.2	52.7	60.9

(注) 老年人口指数=老年人口÷生産年齢人口×100

## 2 人口・世帯

### 男女別5歳階級別人口の推移 ー続きー

真田地域

各年10月1日現在

区 分	平成17年			平成22年			平成27年			各人口中に占める割合		
	計	男	女	計	男	女	計	男	女	H17	H22	H27
	人	人	人	人	人	人	人	人	人	%	%	%
合 計	11,310	5,592	5,718	10,615	5,218	5,397	9,918	4,854	5,064	100.0	100.0	100.0
0～4歳	418	218	200	349	185	164	336	144	192	3.7	3.3	3.4
5～9歳	525	268	257	463	245	218	406	207	199	4.6	4.4	4.1
10～14歳	658	355	303	528	273	255	458	238	220	5.8	5.0	4.6
15～19歳	722	391	331	543	287	256	440	215	225	6.4	5.1	4.4
20～24歳	495	271	224	436	235	201	354	198	156	4.4	4.1	3.6
25～29歳	535	280	255	424	227	197	427	239	188	4.7	4.0	4.3
30～34歳	615	316	299	528	278	250	413	213	200	5.4	5.0	4.2
35～39歳	614	300	314	601	305	296	508	271	237	5.4	5.7	5.1
40～44歳	721	356	365	592	279	313	583	289	294	6.4	5.6	5.9
45～49歳	759	383	376	711	351	360	584	282	302	6.7	6.7	5.9
50～54歳	825	436	389	755	370	385	699	342	357	7.3	7.1	7.0
55～59歳	884	455	429	836	442	394	756	373	383	7.8	7.9	7.6
60～64歳	751	379	372	882	451	431	819	428	391	6.6	8.3	8.3
65～69歳	635	315	320	722	366	356	836	422	414	5.6	6.8	8.4
70～74歳	642	289	353	587	284	303	679	337	342	5.7	5.5	6.8
75～79歳	696	307	389	572	249	323	515	243	272	6.2	5.4	5.2
80～84歳	463	183	280	567	227	340	468	192	276	4.1	5.3	4.7
85～89歳	247	65	182	343	127	216	401	148	253	2.2	3.2	4.0
90～94歳	86	21	65	140	25	115	181	53	128	0.8	1.3	1.8
95～99歳	16	4	12	20	3	17	37	6	31	0.1	0.2	0.4
100歳以上	3	-	3	3	-	3	3	-	3	0.0	0.0	0.0
不詳	-	-	-	13	9	4	15	14	1	-	0.1	0.2

資料：国勢調査

### 3区分別人口

区 分	平成17年	平成22年	平成27年
総 数	11,310	10,615	9,918
0～14歳 (年少人口)	1,601	1,340	1,200
15～64歳 (生産年齢人口)	6,921	6,308	5,583
65歳以上 (老年人口)	2,788	2,954	3,120
不 詳	-	13	15
構成比			
0～14歳	14.2	12.6	12.1
15～64歳	61.2	59.5	56.4
65歳以上	24.7	27.9	31.5
老 年 人 口 指 数	40.3	46.8	55.9

(注) 老年人口指数=老年人口÷生産年齢人口×100

## 男女別5歳階級別人口の推移 — 続き —

区 分	武石地域									各年10月1日現在		
	平成17年			平成22年			平成27年			各人口中に占める割合		
	計	男	女	計	男	女	計	男	女	H17	H22	H27
	人	人	人	人	人	人	人	人	人	%	%	%
合 計	4,120	1,983	2,137	3,786	1,824	1,962	3,473	1,696	1,777	100.0	100.0	100.0
0～4歳	162	85	77	132	81	51	107	49	58	3.9	3.5	3.1
5～9歳	195	105	90	170	91	79	133	79	54	4.7	4.5	3.8
10～14歳	188	96	92	185	95	90	152	88	64	4.6	4.9	4.4
15～19歳	232	124	108	156	77	79	163	83	80	5.6	4.1	4.7
20～24歳	194	92	102	154	79	75	102	53	49	4.7	4.1	2.9
25～29歳	197	94	103	134	67	67	132	68	64	4.8	3.5	3.8
30～34歳	210	107	103	197	104	93	130	68	62	5.1	5.2	3.7
35～39歳	215	102	113	205	101	104	192	100	92	5.2	5.4	5.5
40～44歳	198	100	98	198	93	105	203	106	97	4.8	5.2	5.8
45～49歳	275	130	145	184	92	92	195	93	102	6.7	4.9	5.6
50～54歳	319	165	154	265	126	139	181	87	94	7.7	7.0	5.2
55～59歳	316	175	141	315	163	152	269	125	144	7.7	8.3	7.7
60～64歳	251	128	123	316	170	146	319	166	153	6.1	8.3	9.2
65～69歳	239	118	121	240	114	126	309	169	140	5.8	6.3	8.9
70～74歳	227	110	117	234	115	119	229	105	124	5.5	6.2	6.6
75～79歳	273	114	159	209	100	109	210	98	112	6.6	5.5	6.0
80～84歳	254	93	161	227	83	144	171	75	96	6.2	6.0	4.9
85～89歳	120	33	87	178	60	118	162	52	110	2.9	4.7	4.7
90～94歳	37	10	27	66	10	56	96	27	69	0.9	1.7	2.8
95～99歳	12	2	10	12	2	10	13	3	10	0.3	0.3	0.4
100歳以上	6	-	6	5	-	5	4	1	3	0.1	0.1	0.1
不詳	-	-	-	4	1	3	1	1	-	-	0.1	0.0

資料：国勢調査

## 3区分別人口

区 分	平成17年	平成22年	平成27年
総 数	4,120	3,786	3,473
0～14歳 (年少人口)	545	487	392
15～64歳 (生産年齢人口)	2,407	2,124	1,886
65歳以上 (老年人口)	1,168	1,171	1,194
不 詳	-	4	1
構成比			
0～14歳	13.2	12.9	11.3
15～64歳	58.4	56.2	54.3
65歳以上	28.3	31.0	34.4
老 年 人 口 指 数	48.5	55.1	63.3

(注) 老年人口指数=老年人口÷生産年齢人口×100

2 人口・世帯

10 年齢別人口構成

平成30年10月1日現在

年 齢	総 数			年 齢	総 数		
	人	男	女		人	男	女
総 数	158,265	77,514	80,751	65	2,012	991	1,021
0	1,101	558	543	66	2,176	1,069	1,107
1	1,064	526	538	67	2,296	1,101	1,195
2	1,194	627	567	68	2,575	1,303	1,272
3	1,228	636	592	69	2,682	1,271	1,411
4	1,242	612	630	70	2,644	1,278	1,366
5	1,338	696	642	71	2,478	1,171	1,307
6	1,291	669	622	72	1,415	673	742
7	1,340	674	666	73	1,742	823	919
8	1,365	742	623	74	2,115	985	1,130
9	1,319	638	681	75	1,966	904	1,062
10	1,366	686	680	76	1,974	951	1,023
11	1,453	750	703	77	1,868	884	984
12	1,392	712	680	78	1,700	772	928
13	1,474	740	734	79	1,382	597	785
14	1,535	778	757	80	1,547	693	854
15	1,506	758	748	81	1,497	634	863
16	1,600	797	803	82	1,450	599	851
17	1,522	776	746	83	1,320	557	763
18	1,546	778	768	84	1,250	521	729
19	1,622	829	793	85	1,248	440	808
20	1,567	799	768	86	1,143	416	727
21	1,565	828	737	87	1,035	378	657
22	1,603	866	737	88	942	344	598
23	1,615	885	730	89	903	282	621
24	1,513	824	689	90	721	222	499
25	1,452	771	681	91	679	218	461
26	1,464	793	671	92	585	147	438
27	1,390	742	648	93	443	116	327
28	1,434	765	669	94	358	89	269
29	1,536	783	753	95	248	65	183
30	1,582	820	762	96	207	39	168
31	1,569	837	732	97	140	22	118
32	1,624	840	784	98	80	16	64
33	1,658	878	780	99	65	9	56
34	1,644	835	809	100	49	4	45
35	1,705	846	859	101	38	3	35
36	1,732	880	852	102	19	4	15
37	1,679	860	819	103	11	-	11
38	1,837	942	895	104	3	-	3
39	1,951	1,022	929	105	5	1	4
40	2,010	990	1,020	106	-	-	-
41	1,998	1,023	975	107	1	-	1
42	2,166	1,125	1,041	108	1	-	1
43	2,253	1,141	1,112	109	-	-	-
44	2,380	1,263	1,117	0～4	5,829	2,959	2,870
45	2,389	1,265	1,124	5～9	6,653	3,419	3,234
46	2,413	1,251	1,162	10～14	7,220	3,666	3,554
47	2,313	1,204	1,109	15～19	7,796	3,938	3,858
48	2,265	1,166	1,099	20～24	7,863	4,202	3,661
49	2,144	1,089	1,055	25～29	7,276	3,854	3,422
50	2,190	1,121	1,069	30～34	8,077	4,210	3,867
51	2,186	1,048	1,138	35～39	8,904	4,550	4,354
52	1,715	871	844	40～44	10,807	5,542	5,265
53	2,089	1,033	1,056	45～49	11,524	5,975	5,549
54	1,887	976	911	50～54	10,067	5,049	5,018
55	2,039	1,016	1,023	55～59	9,638	4,701	4,937
56	1,877	904	973	60～64	9,598	4,857	4,741
57	1,969	938	1,031	65～69	11,741	5,735	6,006
58	1,838	902	936	70～74	10,394	4,930	5,464
59	1,915	941	974	75～79	8,890	4,108	4,782
60	1,934	985	949	80～84	7,064	3,004	4,060
61	1,854	921	933	85～89	5,271	1,860	3,411
62	1,887	984	903	90～94	2,786	792	1,994
63	2,040	1,014	1,026	95～99	740	151	589
64	1,883	953	930	100以上	127	12	115

資料：住民基本台帳人口（平成24年7月9日から住民基本台帳法の改正により外国人も含む）

## 11 人口動態（自然動態）

年次	出生			死亡			増減			死産	婚姻	離婚
	総数	男	女	総数	男	女	総数	男	女			
	人	人	人	人	人	人	人	人	人	人	件	件
平成26年	1,206	620	586	1,832	884	948	△626	△264	△362	32	741	292
平成27年	1,191	610	581	1,818	906	912	△627	△296	△331	22	754	276
平成28年	1,123	565	558	1,782	896	886	△659	△331	△328	28	730	239
平成29年	1,096	554	542	1,946	962	984	△850	△408	△442	11	733	288
平成30年	1,127	575	552	1,912	954	958	△785	△379	△406	14	694	236
1月	114	59	55	198	94	104	△84	△35	△49	3	58	18
2月	86	40	46	188	90	98	△102	△50	△52	-	55	11
3月	82	43	39	155	77	78	△73	△34	△39	2	66	20
4月	97	52	45	137	71	66	△40	△19	△21	1	60	27
5月	93	55	38	179	81	98	△86	△26	△60	-	67	18
6月	91	45	46	115	60	55	△24	△15	△9	1	49	23
7月	96	48	48	159	76	83	△63	△28	△35	-	52	20
8月	104	47	57	154	74	80	△50	△27	△23	2	66	16
9月	82	43	39	137	73	64	△55	△30	△25	3	50	18
10月	109	53	56	161	79	82	△52	△26	△26	1	53	27
11月	92	46	46	179	93	86	△87	△47	△40	-	63	20
12月	81	44	37	150	86	64	△69	△42	△27	1	55	18

資料：毎月人口異動調査、市民課

## 12 人口動態（社会動態）

年次	転入			転出			増減	その他の増減
	総数	県外	県内	総数	県外	県内		
	人	人	人	人	人	人	人	人
平成26年	4,799	2,511	2,288	4,517	2,464	2,053	282	△346
平成27年	4,880	2,587	2,293	4,558	2,470	2,088	322	△323
平成28年	4,892	2,657	2,235	4,350	2,456	1,894	542	△251
平成29年	4,901	2,762	2,139	4,487	2,415	2,072	414	△298
平成30年	5,296	3,023	2,273	4,697	2,556	2,141	599	△240
1月	299	166	133	223	121	102	76	△10
2月	294	152	142	274	154	120	20	△17
3月	1,019	458	561	1,180	659	521	△161	△15
4月	787	491	296	727	421	306	60	△13
5月	438	279	159	318	166	152	120	1
6月	365	208	157	236	133	103	129	△36
7月	400	243	157	284	148	136	116	△8
8月	343	205	138	280	165	115	63	△31
9月	314	177	137	300	167	133	14	△3
10月	440	269	171	327	167	160	113	△22
11月	310	191	119	278	123	155	32	△75
12月	287	184	103	270	132	138	17	△11

(注) その他の増減＝職権記載－職権消除

資料：毎月人口異動調査

## 2 人口・世帯

### 13 人口動態率

年次	出生率	死亡率	自然 (動態) 増加率	転入率	転出率	社会 (動態) 増加率	その他 の増減	人口 増加率
	‰	‰	‰	‰	‰	‰	人	‰
平成26年	7.7	11.7	△4.0	30.6	28.8	1.8	△346	△4.4
平成27年	7.6	11.6	△4.0	31.1	29.1	2.1	△323	△4.0
平成28年	7.2	11.4	△4.2	31.3	27.8	3.6	△251	△2.4
平成29年	7.0	12.5	△5.5	31.5	28.8	2.7	△298	△4.7
平成30年	7.3	12.3	△5.1	34.1	30.2	3.9	△240	△2.8

(注) 1 その他の増減＝職権記載－職権消除

2 出生率・死亡率・自然増加率・転入率・転出率・社会増減率・人口増加率は、10月1日現在の推計人口1,000人に対する率。

資料：広報シティプロモーション課



## 14 人口異動の地方別概況

転入・ 転出先		転入			転出			増減
		総数	男	女	総数	男	女	
総数		5,296	2,820	2,476	4,697	2,525	2,172	599
県内計		2,273	1,148	1,125	2,141	1,099	1,042	132
長野市		484	250	234	451	231	220	33
松本市		212	116	96	208	110	98	4
小諸市		86	40	46	105	56	49	△19
佐久市		213	110	103	193	104	89	20
千曲市		141	65	76	153	74	79	△12
東御市		316	157	159	289	142	147	27
青木村		38	14	24	41	14	27	△3
長和町		62	25	37	38	14	24	24
坂城町		127	64	63	86	45	41	41
県内その他		594	307	287	577	309	268	17
県外計		3,023	1,672	1,351	2,556	1,426	1,130	467
北海道		38	20	18	32	19	13	6
青森県		12	4	8	10	5	5	2
岩手県		15	8	7	11	8	3	4
宮城県		23	17	6	24	13	11	△1
秋田県		7	3	4	7	4	3	-
山形県		8	6	2	13	9	4	△5
福島県		31	13	18	12	7	5	19
茨城県		54	30	24	36	25	11	18
栃木県		49	24	25	44	24	20	5
群馬県		136	77	59	141	86	55	△5
埼玉県		189	115	74	235	135	100	△46
千葉県		155	101	54	164	90	74	△9
東京都		406	235	171	549	301	248	△143
神奈川県		241	124	117	265	139	126	△24
新潟県		96	54	42	110	68	42	△14
富山県		38	18	20	24	12	12	14
石川県		38	24	14	44	27	17	△6
福井県		13	6	7	8	6	2	5
山梨県		57	34	23	24	14	10	33
岐阜県		35	17	18	30	14	16	5
静岡県		82	54	28	58	34	24	24
愛知県		155	84	71	135	62	73	20
三重県		28	12	16	34	22	12	△6
滋賀県		14	8	6	15	8	7	△1
京都府		32	20	12	32	16	16	-
大阪府		73	43	30	59	36	23	14
兵庫県		24	18	6	39	24	15	△15
奈良県		17	9	8	5	4	1	12
和歌山県		9	4	5	1	-	1	8
鳥取県		-	-	-	4	2	2	△4
島根県		9	7	2	2	2	-	7
岡山県		4	3	1	10	5	5	△6
広島県		10	7	3	8	5	3	2
山口県		7	4	3	7	3	4	-
徳島県		-	-	-	1	-	1	△1
香川県		9	3	6	2	1	1	7
愛媛県		7	4	3	5	4	1	2
高知県		2	2	-	2	2	-	-
福岡県		14	7	7	23	18	5	△9
佐賀県		3	2	1	2	1	1	1
長崎県		2	1	1	1	-	1	1
熊本県		6	2	4	13	8	5	△7
大宮崎県		-	-	-	4	1	3	△4
宮崎県		11	6	5	5	4	1	6
鹿児島県		8	3	5	7	6	1	1
沖縄県		14	6	8	13	7	6	1
国外		842	433	409	286	145	141	556
不明		-	-	-	-	-	-	-

資料：毎月人口異動調査

2 人口・世帯

15 人口集中地区の人口、面積及び人口密度

上田市 各年10月1日現在

年次	人口		面積		人口密度	
	集中人口	集中率	地区面積	面積率	集中人口	市全体
	人	%	km <sup>2</sup>	%	人/km <sup>2</sup>	人/km <sup>2</sup>
平成22年	52,481	32.9	14.63	2.6	3,587.2	289
平成27年	47,185	30.1	12.53	2.3	3,765.8	284

上田地域 各年10月1日現在

年次	人口		面積		人口密度	
	集中人口	集中率	地区面積	面積率	集中人口	地域全体
	人	%	km <sup>2</sup>	%	人/km <sup>2</sup>	人/km <sup>2</sup>
平成7年	42,809	34.7	10.72	6.1	3,993.4	698
平成12年	43,267	34.5	11.09	6.3	3,901.4	709
平成17年	48,148	38.9	12.60	7.1	3,821.3	700
平成22年	47,163	38.8	12.56	7.1	3,755.0	688
平成27年	47,185	38.9	12.53	7.1	3,765.8	686

丸子地域 各年10月1日現在

年次	人口		面積		人口密度	
	集中人口	集中率	地区面積	面積率	集中人口	地域全体
	人	%	km <sup>2</sup>	%	人/km <sup>2</sup>	人/km <sup>2</sup>
平成7年	6,495	25.6	2.35	2.3	2,763.8	240
平成12年	6,296	24.6	2.38	2.3	2,645.4	242
平成17年	5,893	24.0	2.28	2.2	2,584.6	232
平成22年	5,318	22.6	2.08	2.0	2,556.7	223
平成27年	-	-	-	-	-	210

資料：国勢調査

16 人口、世帯、面積、人口密度（長野県 東信 上小 小県 市内）

平成27年10月1日現在

地区	人口		世帯		面積		人口密度
	人口	構成比	世帯	構成比	面積	構成比	
	人	%	世帯	%	km <sup>2</sup>	%	人/km <sup>2</sup>
長野県	2,098,804	100.0	807,108	100.0	13,561.56	100.0	154.8
東信地区	406,459	19.4	158,757	19.7	2,476.55	18.3	164.1
上小地区	197,443	9.4	77,672	9.6	905.37	6.7	218.1
小県郡	10,509	0.5	3,972	0.5	240.96	1.8	43.6
上田市	156,827	7.5	62,696	7.8	552.04	4.1	284.1
上田地域	121,192	5.8	49,637	6.1	176.73	1.3	685.7
丸子地域	22,244	1.1	8,261	1.0	105.70	0.8	210.4
真田地域	9,918	0.5	3,529	0.4	181.90	1.3	54.5
武石地域	3,473	0.2	1,269	0.2	87.67	0.6	39.6

(注) 面積は、国土地理院「平成27年全国都道府県市区町村別面積調」による。ただし、上田・丸子・真田・武石地域の面積は、「平成22年全国都道府県市区町村別面積調」による。

東信地区は、上小地区、小諸市、佐久市、南佐久郡、北佐久郡

上小地区は、上田市、東御市、小県郡

小県郡は、青木村、長和町

資料：国勢調査

## 17 外国人住民数

各年12月31日現在

年次	人 口						
	総数	中国	ブラジル	韓国・朝鮮	ペルー	インドネシア	その他
	人	人	人	人	人	人	人
平成26年	3,276	942	608	322	215	218	971
平成27年	3,349	927	588	321	199	227	1,087
平成28年	3,487	968	600	306	189	244	1,180
平成29年	3,703	965	654	302	184	241	1,357
平成30年	4,111	979	810	298	188	263	1,573

資料：市民課

2 人口・世帯

18 15歳以上人口の労働力状態

上田市 平成27年10月1日現在							
区分	15歳以上 人口	労働力人口				非労働力 人口	労働状態 不詳
		総数	就業者	完全失業者	完全失業率		
総数	人	人	人	人	%	人	人
男	135,611	80,681	77,729	2,952	3.66	51,922	3,008
女	65,761	45,281	43,367	1,914	4.23	18,846	1,634
(構成比)	%	%	%	%		%	%
総数	100.0	59.5	57.3	2.2	-	38.3	2.2
男	48.5	33.4	32.0	1.4	-	13.9	1.2
女	51.5	26.1	25.3	0.8	-	24.4	1.0

上田地域 平成27年10月1日現在							
区分	15歳以上 人口	労働力人口				非労働力 人口	労働状態 不詳
		総数	就業者	完全失業者	完全失業率		
総数	人	人	人	人	%	人	人
男	104,267	62,078	59,763	2,315	3.73	39,663	2,526
女	50,580	34,894	33,408	1,486	4.26	14,295	1,391
(構成比)	%	%	%	%		%	%
総数	100.0	59.5	57.3	2.2	-	38.0	2.4
男	48.5	33.5	32.0	1.4	-	13.7	1.3
女	51.5	26.1	25.3	0.8	-	24.3	1.1

丸子地域 平成27年10月1日現在							
区分	15歳以上 人口	労働力人口				非労働力 人口	労働状態 不詳
		総数	就業者	完全失業者	完全失業率		
総数	人	人	人	人	%	人	人
男	19,561	11,323	10,902	421	3.72	7,952	286
女	9,451	6,327	6,038	289	4.57	2,981	143
(構成比)	%	%	%	%		%	%
総数	100.0	57.9	55.7	2.2	-	40.7	1.5
男	48.3	32.3	30.9	1.5	-	15.2	0.7
女	51.7	25.5	24.9	0.7	-	25.4	0.7

真田地域 平成27年10月1日現在							
区分	15歳以上 人口	労働力人口				非労働力 人口	労働状態 不詳
		総数	就業者	完全失業者	完全失業率		
総数	人	人	人	人	%	人	人
男	8,703	5,391	5,221	170	3.15	3,153	159
女	4,251	3,011	2,906	105	3.49	1,159	81
(構成比)	%	%	%	%		%	%
総数	100.0	61.9	60.0	2.0	-	36.2	1.8
男	48.8	34.6	33.4	1.2	-	13.3	0.9
女	51.2	27.3	26.6	0.7	-	22.9	0.9

武石地域 平成27年10月1日現在							
区分	15歳以上 人口	労働力人口				非労働力 人口	労働状態 不詳
		総数	就業者	完全失業者	完全失業率		
総数	人	人	人	人	%	人	人
男	3,080	1,889	1,843	46	2.44	1,154	37
女	1,479	1,049	1,015	34	3.24	411	19
(構成比)	%	%	%	%		%	%
総数	100.0	61.3	59.8	1.5	-	37.5	1.2
男	48.0	34.1	33.0	1.1	-	13.3	0.6
女	52.0	27.3	26.9	0.4	-	24.1	0.6

資料：国勢調査

## 19 従業地による産業大分類、年齢（5歳階級）別15歳以上就業者数

平成27年10月1日現在

産業大分類	15歳以上就業者												
	総数	15～19歳	20～24歳	25～29歳	30～34歳	35～39歳	40～44歳	45～49歳	50～54歳	55～59歳	60～64歳	65歳以上	
総数	79,423	902	4,440	5,910	6,351	7,977	9,816	8,921	8,516	7,789	7,103	11,698	
第1次産業	3,908	15	76	91	111	146	161	144	170	224	436	2,334	
A 農業、林業	3,904	15	76	91	110	146	161	144	170	224	434	2,333	
うち農業	3,754	12	60	83	96	133	141	128	160	214	413	2,314	
B 漁業	4	-	-	-	1	-	-	-	-	-	-	2	
第2次産業	25,312	242	1,267	1,962	2,106	2,941	3,642	3,310	2,838	2,399	2,249	2,356	
C 鉱業、採石業、砂利採取業	10	-	-	-	-	-	1	1	1	3	-	4	
D 建設業	4,835	59	164	220	317	557	675	577	462	441	593	770	
E 製造業	20,467	183	1,103	1,742	1,789	2,384	2,966	2,732	2,375	1,955	1,656	1,582	
第3次産業	50,203	645	3,097	3,857	4,134	4,890	6,013	5,467	5,508	5,166	4,418	7,008	
F 電気・ガス・熱供給・水道業	375	8	31	22	11	36	60	61	58	41	30	17	
G 情報通信業	964	1	47	105	118	144	168	124	114	56	46	41	
H 運輸業、郵便業	2,207	20	93	105	165	201	294	308	299	241	226	255	
I 卸売業、小売業	11,970	248	786	1,022	1,090	1,208	1,502	1,302	1,272	1,137	989	1,414	
J 金融業、保険業	1,540	-	85	144	141	125	219	224	212	173	126	91	
K 不動産業、物品賃貸業	1,029	2	33	62	68	95	90	87	94	93	116	289	
L 学術研究、専門・技術サービス業	1,740	8	43	91	104	164	206	186	215	210	193	320	
M 宿泊業、飲食サービス業	4,757	197	428	296	285	452	494	452	404	384	472	893	
N 生活関連サービス業、娯楽業	2,760	38	218	231	269	275	281	263	241	213	228	503	
O 教育、学習支援業	3,434	8	173	213	249	295	458	505	511	508	298	216	
P 医療、福祉	10,020	37	715	1,004	1,026	1,134	1,165	1,020	1,130	1,123	842	824	
Q 複合サービス事業	1,130	2	30	75	77	102	149	135	198	196	118	48	
R サービス業(他に分類されないもの)	3,504	18	98	140	231	298	379	358	342	380	434	826	
S 公務(他に分類されるものを除く)	1,846	2	88	152	133	179	307	261	261	284	134	45	
T 分類不能の産業	2,927	56	229	195	167	182	241	181	157	127	166	1,226	
(男)	43,720	508	2,374	3,264	3,531	4,435	5,337	4,683	4,458	4,142	4,005	6,983	
第1次産業	2,436	11	57	67	77	91	99	81	88	111	260	1,494	
A 農業、林業	2,433	11	57	67	76	91	99	81	88	111	259	1,493	
うち農業	2,299	9	42	61	63	80	82	65	78	102	241	1,476	
B 漁業	3	-	-	-	1	-	-	-	-	-	1	1	
第2次産業	18,036	179	932	1,442	1,524	2,124	2,570	2,248	1,954	1,742	1,634	1,687	
C 鉱業、採石業、砂利採取業	7	-	-	-	-	-	1	1	-	2	-	3	
D 建設業	4,001	56	141	191	256	472	562	489	368	356	492	618	
E 製造業	14,028	123	791	1,251	1,268	1,652	2,007	1,758	1,586	1,384	1,142	1,066	
第3次産業	23,248	318	1,385	1,755	1,930	2,220	2,668	2,354	2,416	2,289	2,111	3,802	
F 電気・ガス・熱供給・水道業	305	8	26	18	8	26	46	47	53	33	26	14	
G 情報通信業	628	1	27	66	75	95	107	69	83	38	37	30	
H 運輸業、郵便業	1,782	14	61	75	140	152	225	245	246	203	194	227	
I 卸売業、小売業	5,726	136	407	506	571	598	724	558	515	473	430	808	
J 金融業、保険業	635	-	31	57	54	48	75	96	81	78	71	44	
K 不動産業、物品賃貸業	610	2	18	41	43	69	47	44	46	55	64	181	
L 学術研究、専門・技術サービス業	1,077	1	15	49	62	94	112	102	124	143	135	240	
M 宿泊業、飲食サービス業	1,813	79	205	122	100	163	189	167	154	139	156	339	
N 生活関連サービス業、娯楽業	1,077	17	91	95	109	115	104	99	90	61	89	207	
O 教育、学習支援業	1,571	4	71	84	112	119	165	191	240	266	189	130	
P 医療、福祉	2,460	8	165	297	280	292	247	210	210	192	214	345	
Q 複合サービス事業	664	1	17	43	47	64	87	76	121	113	67	28	
R サービス業(他に分類されないもの)	2,085	13	68	88	153	180	222	211	176	212	248	514	
S 公務(他に分類されるものを除く)	1,234	1	54	101	92	110	186	148	187	216	106	33	
T 分類不能の産業	1,581	33	129	113	84	95	132	91	90	67	85	662	
(女)	35,703	394	2,066	2,646	2,820	3,542	4,479	4,238	4,058	3,647	3,098	4,715	
第1次産業	1,472	4	19	24	34	55	62	63	82	113	176	840	
A 農業、林業	1,471	4	19	24	34	55	62	63	82	113	175	840	
うち農業	1,455	3	18	22	33	53	59	63	82	112	172	838	
B 漁業	1	-	-	-	-	-	-	-	-	-	1	-	
第2次産業	7,276	63	335	520	582	817	1,072	1,062	884	657	615	669	
C 鉱業、採石業、砂利採取業	3	-	-	-	-	-	-	-	1	1	-	1	
D 建設業	834	3	23	29	61	85	113	88	94	85	101	152	
E 製造業	6,439	60	312	491	521	732	959	974	789	571	514	516	
第3次産業	26,955	327	1,712	2,102	2,204	2,670	3,345	3,113	3,092	2,877	2,307	3,206	
F 電気・ガス・熱供給・水道業	70	-	5	4	3	10	14	14	5	8	4	3	
G 情報通信業	336	-	20	39	43	49	61	55	31	18	9	11	
H 運輸業、郵便業	425	6	32	30	25	49	69	63	53	38	32	28	
I 卸売業、小売業	6,244	112	379	516	519	610	778	744	757	664	559	606	
J 金融業、保険業	905	-	54	87	87	77	144	128	131	95	55	47	
K 不動産業、物品賃貸業	419	-	15	21	25	26	43	43	48	38	52	108	
L 学術研究、専門・技術サービス業	663	7	28	42	42	70	94	84	91	67	58	80	
M 宿泊業、飲食サービス業	2,944	118	223	174	185	289	305	285	250	245	316	554	
N 生活関連サービス業、娯楽業	1,683	21	127	136	160	160	177	164	151	152	139	296	
O 教育、学習支援業	1,863	4	102	129	137	176	293	314	271	242	109	86	
P 医療、福祉	7,560	29	550	707	746	842	918	810	920	931	628	479	
Q 複合サービス事業	466	1	13	32	30	38	62	59	77	83	51	20	
R サービス業(他に分類されないもの)	1,419	5	30	52	78	118	157	147	166	168	186	312	
S 公務(他に分類されるものを除く)	612	1	34	51	41	69	121	113	74	68	28	12	
T 分類不能の産業	1,346	23	100	82	83	87	109	90	67	60	81	564	

資料：国勢調査

2 人口・世帯

20 産業大分類別 15 歳以上就業者数の推移

上田市		各年10月1日現在			
		平成22年		平成27年	
産 業 大 分 類		就業者数	構成比	就業者数	構成比
		人	%	人	%
総	数	76,026	100.0	77,729	100.0
	第1次産業	4,677	6.2	3,964	5.1
A	農業, 林業	4,669	6.1	3,961	5.1
	うち農業	4,505	5.9	3,802	4.9
B	漁業	8	0.0	3	0.0
	第2次産業	25,421	33.4	25,443	32.7
C	鉱業, 採石業, 砂利採取業	16	0.0	8	0.0
D	建設業	5,057	6.7	4,831	6.2
E	製造業	20,348	26.8	20,604	26.5
	第3次産業	44,893	59.0	45,379	58.4
F	電気・ガス・熱供給・水道業	384	0.5	372	0.5
G	情報通信業	1,033	1.4	967	1.2
H	運輸業, 郵便業	2,693	3.5	2,420	3.1
I	卸売業, 小売業	11,818	15.5	11,356	14.6
J	金融業, 保険業	1,544	2.0	1,454	1.9
K	不動産業, 物品賃貸業	850	1.1	968	1.2
L	学術研究, 専門・技術サービス業	1,759	2.3	1,734	2.2
M	宿泊業, 飲食サービス業	4,830	6.4	4,637	6.0
N	生活関連サービス業, 娯楽業	2,619	3.4	2,570	3.3
O	教育, 学習支援業	3,100	4.1	3,289	4.2
P	医療, 福祉	8,340	11.0	9,386	12.1
Q	複合サービス事業	755	1.0	1,079	1.4
R	サービス業(他に分類されないもの)	3,251	4.3	3,287	4.2
S	公務(他に分類されるものを除く)	1,917	2.5	1,860	2.4
T	分類不能の産業	1,035	1.4	2,943	3.8

上田地域		各年10月1日現在			
		平成22年		平成27年	
産 業 大 分 類		就業者数	構成比	就業者数	構成比
		人	%	人	%
総	数	57,737	100.0	59,763	100.0
	第1次産業	2,889	5.0	2,469	4.1
A	農業, 林業	2,881	5.0	2,466	4.1
	うち農業	2,779	4.8	2,375	4.0
B	漁業	8	0.0	3	0.0
	第2次産業	19,254	33.3	19,572	32.7
C	鉱業, 採石業, 砂利採取業	14	0.0	4	0.0
D	建設業	3,736	6.5	3,578	6.0
E	製造業	15,504	26.9	15,990	26.8
	第3次産業	34,705	60.1	37,722	63.1
F	電気・ガス・熱供給・水道業	306	0.5	297	0.5
G	情報通信業	876	1.5	822	1.4
H	運輸業, 郵便業	2,082	3.6	1,901	3.2
I	卸売業, 小売業	9,406	16.3	9,191	15.4
J	金融業, 保険業	1,306	2.3	1,234	2.1
K	不動産業, 物品賃貸業	727	1.3	806	1.3
L	学術研究, 専門・技術サービス業	1,458	2.5	1,414	2.4
M	宿泊業, 飲食サービス業	3,536	6.1	3,444	5.8
N	生活関連サービス業, 娯楽業	2,004	3.5	2,000	3.3
O	教育, 学習支援業	2,532	4.4	2,747	4.6
P	医療, 福祉	6,009	10.4	6,943	11.6
Q	複合サービス事業	531	0.9	770	1.3
R	サービス業(他に分類されないもの)	2,468	4.3	2,496	4.2
S	公務(他に分類されるものを除く)	1,464	2.5	1,458	2.4
T	分類不能の産業	889	1.5	2,199	3.7

## 丸子地域

各年10月1日現在

産業大分類	平成22年		平成27年	
	就業者数	構成比	就業者数	構成比
	人	%	人	%
総数	11,098	100.0	10,902	100.0
第1次産業	713	6.4	617	5.7
A 農業, 林業 うち農業	713	6.4	617	5.7
B 漁業	-	-	-	-
第2次産業	3,975	35.8	3,787	34.7
C 鉱業, 採石業, 砂利採取業	2	0.0	1	0.0
D 建設業	792	7.1	778	7.1
E 製造業	3,181	28.7	3,008	27.6
第3次産業	6,308	56.8	6,498	59.6
F 電気・ガス・熱供給・水道業	46	0.4	48	0.4
G 情報通信業	107	1.0	98	0.9
H 運輸業, 郵便業	369	3.3	310	2.8
I 卸売業, 小売業	1,565	14.1	1,415	13.0
J 金融業, 保険業	154	1.4	144	1.3
K 不動産業, 物品賃貸業	75	0.7	110	1.0
L 学術研究, 専門・技術サービス業	180	1.6	183	1.7
M 宿泊業, 飲食サービス業	684	6.2	649	6.0
N 生活関連サービス業, 娯楽業	409	3.7	359	3.3
O 教育, 学習支援業	313	2.8	295	2.7
P 医療, 福祉	1,543	13.9	1,602	14.7
Q 複合サービス事業	117	1.1	180	1.7
R サービス業(他に分類されないもの)	500	4.5	496	4.5
S 公務(他に分類されるものを除く)	246	2.2	233	2.1
T 分類不能の産業	102	0.9	376	3.4

## 真田地域

各年10月1日現在

産業大分類	平成22年		平成27年	
	就業者数	構成比	就業者数	構成比
	人	%	人	%
総数	5,336	100.0	5,221	100.0
第1次産業	832	15.6	658	12.6
A 農業, 林業 うち農業	832	15.6	658	12.6
B 漁業	-	-	-	-
第2次産業	1,545	29.0	1,485	28.4
C 鉱業, 採石業, 砂利採取業	-	-	1	0.0
D 建設業	365	6.8	317	6.1
E 製造業	1,180	22.1	1,167	22.4
第3次産業	2,922	54.8	3,078	59.0
F 電気・ガス・熱供給・水道業	25	0.5	25	0.5
G 情報通信業	38	0.7	35	0.7
H 運輸業, 郵便業	193	3.6	163	3.1
I 卸売業, 小売業	650	12.2	590	11.3
J 金融業, 保険業	76	1.4	69	1.3
K 不動産業, 物品賃貸業	34	0.6	37	0.7
L 学術研究, 専門・技術サービス業	92	1.7	105	2.0
M 宿泊業, 飲食サービス業	507	9.5	445	8.5
N 生活関連サービス業, 娯楽業	155	2.9	154	2.9
O 教育, 学習支援業	194	3.6	191	3.7
P 医療, 福祉	537	10.1	577	11.1
Q 複合サービス事業	83	1.6	98	1.9
R サービス業(他に分類されないもの)	187	3.5	211	4.0
S 公務(他に分類されるものを除く)	151	2.8	117	2.2
T 分類不能の産業	37	0.7	261	5.0

## 2 人口・世帯

### 産業大分類別 15 歳以上就業者数の推移 ー 続き ー

産 業 大 分 類		各年10月1日現在			
		平成22年		平成27年	
		就業者数	構成比	就業者数	構成比
		人	%	人	%
総 数		1,855	100.0	1,843	100.0
第1次産業		243	13.1	220	11.9
A	農業, 林業	243	13.1	220	11.9
	うち農業	234	12.6	211	11.4
B	漁業	-	-	-	-
第2次産業		647	34.9	599	32.5
C	鉱業, 採石業, 砂利採取業	-	-	2	0.1
D	建設業	164	8.8	158	8.6
E	製造業	483	26.0	439	23.8
第3次産業		958	51.6	1,024	55.6
F	電気・ガス・熱供給・水道業	7	0.4	2	0.1
G	情報通信業	12	0.6	12	0.7
H	運輸業, 郵便業	49	2.6	46	2.5
I	卸売業, 小売業	197	10.6	160	8.7
J	金融業, 保険業	8	0.4	7	0.4
K	不動産業, 物品賃貸業	14	0.8	15	0.8
L	学術研究, 専門・技術サービス業	29	1.6	32	1.7
M	宿泊業, 飲食サービス業	103	5.6	99	5.4
N	生活関連サービス業, 娯楽業	51	2.7	57	3.1
O	教育, 学習支援業	61	3.3	56	3.0
P	医療, 福祉	251	13.5	264	14.3
Q	複合サービス事業	24	1.3	31	1.7
R	サービス業(他に分類されないもの)	96	5.2	84	4.6
S	公務(他に分類されるものを除く)	56	3.0	52	2.8
T	分類不能の産業	7	0.4	107	5.8

資料：国勢調査

### 21 産業別就業者数（長野県 東信 上小 小県 市内）

地 区		平成27年10月1日現在							分類不能産業
		就業者数	第1次産業		第2次産業		第3次産業		
			うち農業	うち製造業	うち卸小売業	うち卸小売業			
		人	人	人	人	人	人	人	
長野県		1,069,860	96,899	94,010	304,510	223,501	643,203	150,271	25,248
東信地区		203,765	20,032	19,467	59,274	44,839	119,032	28,083	5,427
上小地区		98,194	6,357	6,143	32,082	25,871	56,719	14,046	3,036
小県郡		5,148	558	529	1,638	1,278	2,891	527	61
上田市		77,729	3,964	3,802	25,443	20,604	45,379	11,356	2,943
上田地域		59,763	2,469	2,375	19,572	15,990	35,523	9,191	2,199
丸子地域		10,902	617	593	3,787	3,008	6,122	1,415	376
真田地域		5,221	658	623	1,485	1,167	2,817	590	261
武石地域		1,843	220	211	599	439	917	160	107

資料：国勢調査



## 22 15歳以上の通勤、通学の流入出の状況

## 上田市

区 分	平成22年		平成27年	
	流入	流出	流入	流出
	人	人	人	人
総 数	17,815	14,433	18,053	14,952
通勤者	14,686	12,990	14,917	13,401
通学者	3,129	1,443	3,136	1,551
(他市町村別内訳)				
長野市	1,943	2,358	1,911	2,277
松本市	299	287	305	308
小諸市	1,495	1,035	1,528	1,083
佐久市	1,301	1,040	1,390	1,043
千曲市	1,950	772	1,896	980
東御市	4,721	3,932	4,814	3,948
立科町	595	287	585	328
青木村	1,137	438	1,070	446
長和町	1,128	547	1,025	549
坂城町	1,753	1,617	1,755	1,799
その他	1,493	1,538	1,774	2,191

## 旧上田市

区 分	平成2年		平成7年		平成12年		平成17年	
	流入	流出	流入	流出	流入	流出	流入	流出
	人	人	人	人	人	人	人	人
総 数	18,159	10,454	19,328	11,831	19,847	13,579	20,706	14,627
通勤者	14,665	8,691	15,854	10,369	16,359	12,294	16,600	13,280
通学者	3,494	1,763	3,474	1,462	3,488	1,285	4,106	1,347
(他市町村別内訳)								
長野市	1,392	1,848	1,663	2,140	1,706	2,131	1,877	1,986
小諸市	1,010	631	1,108	776	1,195	777	1,257	724
更埴市	530	233	571	297	661	313		
上山田町	253	73	257	103	289	83		
戸倉町	549	165	598	192	670	220		
千曲市							1,814	677
佐久市	380	379	534	474	520	535	1,089	776
北御牧村	426	42	433	98	438	142		
東部町	3,171	2,043	3,305	2,094	3,265	2,252		
東御市							3,716	2,586
立科町	301	76	311	94	358	96	386	121
丸子町	3,293	2,095	3,136	2,306	3,006	3,084	3,015	3,205
真田町	2,107	515	2,240	640	2,290	674	2,203	667
武石村	347	121	381	143	396	185	450	129
長門町	325	78	319	87	355	122		
和田村	117	20	105	20	107	43		
長和町							508	165
青木村	1,240	393	1,138	406	1,124	485	1,074	551
坂城町	1,627	1,114	1,693	1,148	1,768	1,238	1,704	1,539
その他	1,091	628	1,536	813	1,699	1,199	1,613	1,501

2 人口・世帯

15歳以上の通勤、通学の流入出の状況 ー続きー

旧丸子町

区 分	平成2年		平成7年		平成12年		平成17年	
	流入	流出	流入	流出	流入	流出	流入	流出
総 数	4,589	4,984	5,058	5,114	6,220	5,238	6,370	5,347
通勤者	3,826	4,133	4,353	4,357	5,671	4,578	5,883	4,692
通学者	762	851	705	757	549	660	487	655
(他市町村別内訳)								
長野市	42	193	47	233	44	243	56	231
上田市	2,095	3,293	2,306	3,136	3,084	3,006	3,205	3,015
小諸市	101	156	113	167	165	176	203	179
更埴市	15	11	17	26	30	10		
上山田町	5	6	13	-	14	10		
戸倉町	18	9	19	-	38	13		
千曲市							81	46
北御牧村	133	17	146	28	148	53		
東部町	546	554	635	598	745	648		
東御市							920	726
佐久市	31	1	40	113	60	139	162	187
立科町	191	132	229	108	227	89	203	81
真田町	91	39	112	44	172	45	220	64
武石村	413	154	391	190	387	235	363	191
長門町	435	105	436	144	399	186		
和田村	179	30	186	46	184	55		
長和町							496	250
青木村	67	12	68	20	98	22	82	37
坂城町	45	37	49	52	102	58	87	73
その他	182	235	251	209	323	250	292	267

旧真田町

区 分	平成2年		平成7年		平成12年		平成17年	
	流入	流出	流入	流出	流入	流出	流入	流出
総 数	787	2,785	1,028	3,032	1,078	3,226	1,144	3,304
通勤者	776	2,287	1,010	2,522	1,063	2,738	1,123	2,809
通学者	11	498	18	510	15	488	21	495
(他市町村別内訳)								
長野市	27	114	41	168	30	150	44	153
上田市	515	2,107	640	2,240	674	2,290	667	2,203
小諸市	13	60	32	67	31	72	36	70
更埴市	6	24	10	18	10	18		
千曲市							22	25
佐久市	6	19	-	20	10	47	18	53
東部町	82	214	97	224	104	257		
東御市							132	301
丸子町	39	91	44	112	45	172	64	220
長門町	3	2	-	-	-	12		
長和町							-	13
青木村	6	10	-	-	10	15	13	17
坂城町	9	53	14	44	15	62	25	68
その他	81	91	150	139	149	131	123	181

## 15歳以上の通勤、通学の流入出の状況 ー続きー

## 旧武石村

区 分	平成2年		平成7年		平成12年		平成17年	
	流入	流出	流入	流出	流入	流出	流入	流出
総 数	569	995	603	1,076	810	1,104	616	1,211
通勤者	536	817	575	891	764	913	593	1,019
通学者	33	178	28	185	46	191	23	192
(他市町村別内訳)								
長野市	1	6	-	22	-	24	-	28
上田市	121	347	143	381	185	396	129	450
小諸市	3	12	-	13	-	15	10	18
佐久市							14	26
東部町	28	39	26	59	40	61		
東御市							36	65
立科町	16	25	14	30	18	33	18	38
丸子町	154	413	190	391	235	387	191	363
長門町	170	73	143	94	230	107		
和田村	37	30	42	22	43	25		
長和町							175	156
その他	39	50	45	64	59	56	43	67

(注) 1 「その他」には他県を含む。

2 流入:他市町村に常住する者 流出:他市町村に従業、通学する者

資料: 国勢調査

## 2 人口・世帯

### 23 常住（夜間）人口と昼間人口

#### 上田市

年次	常住(夜間)人口	流入人口 (15歳以上)	流出人口 (15歳以上)	昼間人口	昼間人口と 常住人口の 差	常住人口 100人当たり の昼間人口
	人	人	人	人	人	人
平成22年	159,597	17,815	14,433	163,649	4,052	102.5
平成27年	156,827	18,148	14,847	160,128	3,301	102.1

#### 旧上田市

年次	常住(夜間)人口	流入人口	流出人口	昼間人口	昼間人口と 常住人口の 差	常住人口 100人当たり の昼間人口
	人	人	人	人	人	人
平成2年	119,427	18,183	10,479	127,131	7,704	106.5
平成7年	123,259	19,390	11,865	130,784	7,525	106.1
平成12年	125,353	19,888	13,597	131,644	6,291	105.0
平成17年	123,674	20,771	14,693	129,752	6,078	104.9

#### 旧丸子町

年次	常住(夜間)人口	流入人口	流出人口	昼間人口	昼間人口と 常住人口の 差	常住人口 100人当たり の昼間人口
	人	人	人	人	人	人
平成2年	25,751	4,590	4,994	25,347	△404	98.4
平成7年	25,350	5,060	5,132	25,278	△72	99.7
平成12年	25,552	6,221	5,255	26,518	966	103.8
平成17年	24,539	6,374	5,368	25,545	1,006	104.1

#### 旧真田町

年次	常住(夜間)人口	流入人口	流出人口	昼間人口	昼間人口と 常住人口の 差	常住人口 100人当たり の昼間人口
	人	人	人	人	人	人
平成2年	10,819	822	2,787	8,854	△1,965	81.8
平成7年	11,339	1,073	3,043	9,369	△1,970	82.6
平成12年	11,453	1,115	3,231	9,337	△2,116	81.5
平成17年	11,310	1,161	3,312	9,159	△2,151	81.0

#### 旧武石村

年次	常住(夜間)人口	流入人口	流出人口	昼間人口	昼間人口と 常住人口の 差	常住人口 100人当たり の昼間人口
	人	人	人	人	人	人
平成2年	4,251	717	995	3,973	△278	93.5
平成7年	4,234	716	1,077	3,873	△361	91.5
平成12年	4,194	956	1,106	4,044	△150	96.4
平成17年	4,120	718	1,214	3,624	△496	88.0

(注) 1 年齢不詳を除く(平成17年以前)

2 昼間人口＝常住(夜間)人口＋(流入人口－流出人口) (平成17年以前)

3 平成22年の流入・流出人口は15歳以上

資料：国勢調査

## 24 町丁大字別の世帯数及び人口（住民基本台帳人口）

平成30年10月1日現在

大字名	世帯数	人口			大字名	世帯数	人口		
		計	男	女			計	男	女
総数	67,820	158,265	77,514	80,751	小泉	963	2,474	1,204	1,270
踏入1丁目	194	366	172	194	上野	1,526	3,821	1,859	1,962
踏入2丁目	335	634	334	300	古里	2,684	6,548	3,177	3,371
常田1丁目	192	349	168	181	住吉	2,004	4,700	2,295	2,405
常田2丁目	755	1,433	693	740	芳田	1,546	3,639	1,809	1,830
常田3丁目	371	729	365	364	林之郷	180	471	233	238
材木町1丁目	309	656	341	315	殿之城	623	1,480	716	764
材木町2丁目	400	802	399	403	漆戸	38	86	51	35
常入1丁目	660	1,353	687	666	富士山	709	1,869	932	937
国分1丁目	185	376	193	183	古曾	752	1,912	980	932
天神1丁目	114	237	118	119	下之郷	777	1,529	769	760
天神2丁目	136	291	142	149	本郷	671	1,518	766	752
天神3丁目	285	747	371	376	加野	1,130	2,730	1,342	1,388
天神4丁目	279	586	288	298	中野	929	2,286	1,102	1,184
大手1丁目	152	260	139	121	小島	302	798	384	414
大手2丁目	123	267	129	138	保野	654	1,510	767	743
中央1丁目	242	486	234	252	舞田	252	605	308	297
中央2丁目	519	1,057	483	574	八木沢	422	1,141	550	591
中央3丁目	492	932	401	531	十人	164	421	200	221
中央4丁目	556	1,159	589	570	新町	139	353	175	178
中央5丁目	388	771	363	408	前山	450	1,096	542	554
中央6丁目	406	826	404	422	手塚	284	737	368	369
中央東	302	570	286	284	山野	91	231	120	111
中央北1丁目	214	446	221	225	野倉	46	83	36	47
中央北2丁目	221	522	237	285	別所温	659	1,358	614	744
中央北3丁目	230	461	246	215	仁古	384	991	490	501
中央西1丁目	395	857	433	424	岡	296	723	339	384
中央西2丁目	364	730	377	353	浦野	351	830	398	432
二の丸	-	-	-	-	越戸	197	548	261	287
常磐城1丁目	160	341	162	179	下室	440	1,041	502	539
常磐城2丁目	152	353	163	190	上室	269	556	249	307
常磐城3丁目	165	382	186	196	鹿教湯	141	293	129	164
常磐城4丁目	227	492	236	256	西内	161	350	175	175
常磐城5丁目	344	814	396	418	平井	175	450	213	237
常磐城6丁目	352	772	393	379	東内	609	1,570	778	792
緑が丘1丁目	812	1,701	742	959	腰越	605	1,419	713	706
緑が丘2丁目	300	696	345	351	上丸	1,286	2,903	1,378	1,525
緑が丘3丁目	522	1,153	559	594	中丸	1,133	2,688	1,279	1,409
上田	2,637	6,130	2,962	3,168	下丸	332	857	427	430
常磐城	193	423	210	213	御嶽	553	1,346	667	679
小牧	256	648	313	335	生田	1,244	3,283	1,638	1,645
諏訪	1,883	4,325	2,120	2,205	長瀬	1,363	3,265	1,615	1,650
御所	1,170	2,681	1,345	1,336	塩川	1,449	3,426	1,701	1,725
中之条	2,368	5,609	2,714	2,895	藤原	129	338	173	165
秋和	719	1,608	799	809	菅平	479	1,173	575	598
上塩尻	719	1,728	822	906	真田町	1,096	2,712	1,347	1,365
下塩尻	426	927	433	494	田町	914	2,282	1,128	1,154
上下田	3,504	7,904	3,832	4,072	真田町	1,611	4,186	2,068	2,118
下之条	889	2,376	1,159	1,217	武石	137	344	168	176
下神	705	1,598	810	788	武石	189	465	221	244
築地	594	1,461	714	747	下武	431	1,114	551	563
大屋	782	1,707	840	867	上武	225	573	269	304
岩下	296	748	366	382	武石	76	164	78	86
蒼久	1,731	3,892	1,929	1,963	武石	196	445	233	212
国分	1,257	2,943	1,467	1,476	武石	110	246	127	119
福田	355	829	415	414	武石	62	123	58	65
吉田	819	1,994	1,011	983	準世帯	26	27	11	16

資料：住民基本台帳人口（平成24年7月9日から住民基本台帳法の改正により外国人も含む。）

2 人口・世帯

25 自治会別の世帯数及び人口（住民基本台帳人口）

平成30年10月1日現在

自治会名	世帯数	人口			自治会名	世帯数	人口		
		計	男	女			計	男	女
総数	67,820	158,265	77,514	80,751	下塩尻	426	927	433	494
踏泉	823	1,664	849	815	上田	533	1,357	659	698
入町	109	200	85	115	川辺町	2,088	4,679	2,262	2,417
上常田	474	960	478	482	倉之	808	1,722	841	881
中常田	352	653	320	333	下之	882	2,357	1,148	1,209
下常田	149	238	119	119	神畑地	811	1,833	920	913
北常田	381	726	342	384	築地	466	1,185	589	596
常材木	329	668	344	324	東築	107	218	101	117
材木	712	1,430	710	720	半地	127	347	165	182
北天神	323	701	347	354	福田	371	876	434	442
南天神	220	449	220	229	吉田	813	1,969	1,000	969
泉平	150	327	163	164	大田	742	1,616	797	819
天神の	126	396	195	201	岩下	286	722	353	369
鷹匠	81	179	82	97	下青木	324	786	387	399
本町	143	297	158	139	みすず	330	773	364	409
松尾	69	125	54	71	みすず	273	503	237	266
末広	69	128	61	67	上青	373	952	475	477
大横手	237	458	232	226	梅が	210	371	186	185
海野	123	228	99	129	久保	493	1,143	580	563
丸堀	163	359	165	194	黒坪	195	466	227	239
原町	230	488	234	254	上沢	330	763	377	386
馬場	118	206	106	100	国分	391	943	468	475
袋町	293	550	223	327	下堀	343	762	390	372
北大手	35	72	29	43	上畑	171	355	185	170
田町	198	382	211	171	伊勢山	48	107	51	56
柳町	207	467	241	226	富士見	832	2,076	1,012	1,064
上紺屋	28	72	35	37	住吉科	278	696	347	349
鍛冶	21	61	32	29	神野	114	319	150	169
上鍛冶	165	371	177	194	西野	326	823	387	436
上川原	170	366	182	184	川原	389	1,043	506	537
下川原	35	81	35	46	笹井	441	1,002	480	522
上愛宕	780	1,647	816	831	川原	355	848	407	441
下愛宕	85	177	90	87	岩門	63	132	57	75
新山	223	422	206	216	染屋	555	1,381	685	696
下紺屋	86	178	100	78	蛇井	1,032	2,483	1,215	1,268
緑が	88	188	87	101	大金	315	695	327	368
鎌が	1,803	3,926	1,860	2,066	大久保	565	1,293	633	660
新緑が	432	1,077	534	543	長島	266	661	316	345
緑が	325	718	335	383	金剛	1,249	2,927	1,428	1,499
緑が	253	526	225	301	大森	115	300	164	136
城が	247	437	249	188	長日	72	182	84	98
西脇	460	1,005	439	566	宮之	74	194	89	105
新諏訪	414	882	444	438	小井	25	68	33	35
生常	388	843	410	433	中吉	56	129	65	64
小諏訪	552	1,280	618	662	町吉	140	349	178	171
三御	156	325	156	169	桜台	278	655	334	321
中之	155	360	166	194	ひか	252	571	285	286
千曲	183	418	200	218	林之	100	186	85	101
朝日	229	497	236	261	下清	182	455	229	226
須川	404	925	469	456	岩清	144	317	170	147
秋上	260	663	316	347	矢沢	178	473	239	234
	959	2,195	1,094	1,101	赤坂	198	456	214	242
	154	353	182	171	漆戸	75	172	82	90
	1,068	2,447	1,225	1,222	下本	206	518	261	257
	1,500	3,605	1,767	1,838	東五	146	342	164	178
	860	1,990	943	1,047	上本	38	86	51	35
	554	1,361	640	721	中野	271	530	265	265
	289	601	305	296		94	232	117	115
	25	40	17	23		1,110	2,713	1,329	1,384
	706	1,577	788	789		317	782	393	389
	721	1,734	825	909		646	1,637	793	844

自治会別の世帯数及び人口（住民基本台帳人口） ー続きー

平成30年10月1日現在

自治会名	世帯数	人口			自治会名	世帯数	人口		
		計	男	女			計	男	女
上小島	253	676	333	343	狐塚	203	557	269	288
下小島	141	327	157	170	郷仕川	38	88	45	43
保野	651	1,509	768	741	南原	317	801	405	396
学海	167	394	197	197	藤原	129	338	173	165
舞田	251	598	304	294	菅平	477	1,169	574	595
八木	288	776	372	404	大日向	138	338	165	173
学海	101	224	95	129	大角	31	63	29	34
八舞	73	185	91	94	横沢	89	208	109	99
セレーノ	63	184	89	95	真田	170	453	217	236
下八木	238	637	326	311	十林	42	93	46	47
富士山	308	814	400	414	石舟	103	322	166	156
奈良	140	359	175	184	戸沢	62	157	81	76
平井	89	214	110	104	つく	71	164	83	81
鈴木	187	501	258	243	横尾	295	666	331	335
石柳	346	908	472	436	四日市	81	205	99	106
下之	128	296	148	148	軽井	67	140	67	73
桜	746	1,449	732	717	岡保	43	129	59	70
十人	96	115	51	64	傍陽	118	322	161	161
塩田	159	230	114	116	大庭	78	187	95	92
東前	269	407	197	210	曲尾	172	430	218	212
西前	152	667	330	337	萩	156	397	190	207
手山	292	757	379	378	田中	61	150	72	78
山野	91	231	120	111	下横	73	200	96	104
分倉	46	83	36	47	中横	47	103	50	53
大院	272	611	281	330	穴横	46	106	56	50
上内	98	193	88	105	三島	34	72	41	31
仁手	239	442	189	253	上原	19	46	23	23
古岡	49	109	55	54	下郷	59	148	76	72
浦越	384	991	490	501	小玉	93	241	113	128
浦野	295	720	337	383	赤上	40	105	53	52
藤南	263	634	304	330	下井	69	144	72	72
小室	130	338	154	184	竹塚	16	42	23	19
下室	69	212	109	103	竹室	138	393	200	193
上室	90	200	96	104	荒井	215	560	277	283
西ひ	836	2,126	1,040	1,086	中原	152	423	201	222
平室	333	781	377	404	表木	64	151	73	78
萩和	267	554	248	306	大畑	233	562	281	281
下和	107	260	125	135	下原	300	809	396	413
辰ノ	299	639	303	336	町原	116	304	149	155
三反	178	454	214	240	出早	133	350	175	175
海内	178	454	214	240	鳥屋	138	345	168	177
沢井	129	328	155	173	沖	196	488	232	256
八窪	89	214	111	103	藪合	142	351	173	178
腰和	179	456	209	247	中島	45	110	55	55
中丸	214	577	305	272	七ヶ	236	629	312	317
下丸	355	782	408	374	片羽	82	189	81	108
御嶽	277	650	311	339	堀之内	78	206	96	110
飯沼	454	999	439	560	市之瀬	65	178	92	86
茂沢	214	508	239	269	下本	90	194	93	101
尾野	602	1,414	711	703	権現	31	79	44	35
上長	1,123	2,662	1,265	1,397	下小	31	64	31	33
長瀬	337	875	434	441	上小	32	64	34	30
下瀬	555	1,354	671	683	唐沢	25	75	41	34
石坂	737	1,913	963	950	築地	25	65	32	33
	282	760	379	381	大布	20	41	22	19
	222	598	290	308	西施	18	27	14	13
	338	794	395	399	小沢	110	246	127	119
	376	925	439	486	余世	62	123	58	65
	635	1,512	765	747	準	26	27	11	16
	660	1,396	687	709					
	237	593	301	292					

資料：住民基本台帳人口（平成24年7月9日から住民基本台帳法の改正により外国人も含む。）

## 3 事業所

## 26 産業大分類別事業所数及び従業者数（民営）

産 業 大 分 類	事 業 所 数		従 業 者 数	
	平成24年 2月1日現在	平成26年 7月1日現在	平成24年 2月1日現在	平成26年 7月1日現在
	事業所	事業所	人	人
A～R 全産業(S公務を除く)	7,699	7,677	69,900	70,562
A～B 農林漁業	42	42	490	480
C 鉱業, 採石業, 砂利採取業	2	1	11	10
D 建設業	788	736	4,113	3,993
E 製造業	974	941	19,069	18,983
F 電気・ガス・熱供給・水道業	5	4	266	271
G 情報通信業	78	63	962	884
H 運輸業, 郵便業	129	118	2,196	1,948
I 卸売業, 小売業	1,865	1,882	13,494	14,132
J 金融業, 保険業	133	127	1,606	1,593
K 不動産業, 物品賃貸業	543	528	1,468	1,390
L 学術研究, 専門・技術サービス業	322	317	1,786	1,677
M 宿泊業, 飲食サービス業	1,044	1,038	7,224	7,077
N 生活関連サービス業, 娯楽業	633	653	2,667	2,831
O 教育, 学習支援業	179	191	1,528	1,589
P 医療, 福祉	424	515	8,146	8,866
Q 複合サービス事業	55	62	589	989
R サービス業(他に分類されないもの)	483	459	4,285	3,849

資料：平成24年経済センサス-活動調査、平成26年経済センサス-基礎調査



## 27 産業大分類別従業者規模別事業所数（民営）

平成24年2月1日現在

産業大分類	事業所数					
	総数	従業者規模				
		0～4人	5～9人	10～19人	20～29人	30人以上
A～R 全産業(S公務を除く)	7,699	4,803	1,451	814	249	382
A～B 農林漁業	42	15	13	8	4	2
C 鉱業, 採石業, 砂利採取業	2	1	-	1	-	-
D 建設業	788	514	187	54	21	12
E 製造業	974	496	200	126	45	107
F 電気・ガス・熱供給・水道業	5	-	1	-	1	3
G 情報通信業	78	34	19	14	2	9
H 運輸業, 郵便業	129	39	25	30	10	25
I 卸売業, 小売業	1,865	1,120	418	220	49	58
J 金融業, 保険業	133	45	33	30	12	13
K 不動産業, 物品賃貸業	543	480	42	14	4	3
L 学術研究, 専門・技術サービス業	322	242	48	22	4	6
M 宿泊業, 飲食サービス業	1,044	681	170	114	42	37
N 生活関連サービス業, 娯楽業	633	497	69	44	13	10
O 教育, 学習支援業	179	110	35	17	6	11
P 医療, 福祉	424	166	118	69	18	53
Q 複合サービス事業	55	32	14	2	1	6
R サービス業(他に分類されないもの)	483	331	59	49	17	27

資料：平成24年経済センサス-活動調査

平成26年7月1日現在

産業大分類	事業所数					
	総数	従業者規模				
		0～4人	5～9人	10～19人	20～29人	30人以上
A～R 全産業(S公務を除く)	7,677	4,783	1,387	869	266	372
A～B 農林漁業	42	17	14	8	2	1
C 鉱業, 採石業, 砂利採取業	1	-	-	1	-	-
D 建設業	736	491	149	66	18	12
E 製造業	941	493	175	120	46	107
F 電気・ガス・熱供給・水道業	4	-	-	-	1	3
G 情報通信業	63	33	12	12	-	6
H 運輸業, 郵便業	118	35	22	26	14	21
I 卸売業, 小売業	1,882	1,113	407	246	56	60
J 金融業, 保険業	127	43	31	29	13	11
K 不動産業, 物品賃貸業	528	468	41	12	6	1
L 学術研究, 専門・技術サービス業	317	237	49	20	7	4
M 宿泊業, 飲食サービス業	1,038	668	176	119	36	39
N 生活関連サービス業, 娯楽業	653	516	66	46	13	12
O 教育, 学習支援業	191	116	34	24	8	9
P 医療, 福祉	515	189	143	93	30	60
Q 複合サービス事業	62	36	15	4	1	6
R サービス業(他に分類されないもの)	459	328	53	43	15	20

資料：平成26年経済センサス-基礎調査

3 事業所

28 産業大分類別従業者規模別従業者数（民営）

平成24年2月1日現在

産 業 大 分 類	従 業 者 数					
	総 数	従 業 者 規 模				
		0～4人	5～9人	10～19人	20～29人	30人以上
	人	人	人	人	人	人
A～R 全産業(S公務を除く)	69,900	10,288	9,440	10,814	5,948	33,410
A～B 農林漁業	490	34	81	106	97	172
C 鉱業, 採石業, 砂利採取業	11	1	-	10	-	-
D 建設業	4,113	1,142	1,192	695	492	592
E 製造業	19,069	1,171	1,316	1,720	1,087	13,775
F 電気・ガス・熱供給・水道業	266	-	7	-	27	232
G 情報通信業	962	61	128	199	45	529
H 運輸業, 郵便業	2,196	86	172	398	234	1,306
I 卸売業, 小売業	13,494	2,566	2,724	2,921	1,151	4,132
J 金融業, 保険業	1,606	128	211	393	279	595
K 不動産業, 物品賃貸業	1,468	808	262	178	100	120
L 学術研究, 専門・技術サービス業	1,786	533	298	294	92	569
M 宿泊業, 飲食サービス業	7,224	1,509	1,112	1,527	1,014	2,062
N 生活関連サービス業, 娯楽業	2,667	919	448	598	304	398
O 教育, 学習支援業	1,528	177	236	237	137	741
P 医療, 福祉	8,146	368	790	858	435	5,695
Q 複合サービス事業	589	94	89	32	23	351
R サービス業(他に分類されないもの)	4,285	691	374	648	431	2,141

資料：平成24年経済センサス-活動調査

平成26年7月1日現在

産 業 大 分 類	従 業 者 数					
	総 数	従 業 者 規 模				
		0～4人	5～9人	10～19人	20～29人	30人以上
	人	人	人	人	人	人
A～R 全産業(S公務を除く)	70,562	10,144	9,096	11,617	6,379	33,326
A～B 農林漁業	480	36	92	122	50	180
C 鉱業, 採石業, 砂利採取業	10	-	-	10	-	-
D 建設業	3,993	1,074	993	884	431	611
E 製造業	18,983	1,123	1,125	1,645	1,119	13,971
F 電気・ガス・熱供給・水道業	271	-	-	-	27	244
G 情報通信業	884	63	82	174	-	565
H 運輸業, 郵便業	1,948	72	152	348	345	1,031
I 卸売業, 小売業	14,132	2,566	2,659	3,295	1,319	4,293
J 金融業, 保険業	1,593	116	202	388	319	568
K 不動産業, 物品賃貸業	1,390	782	257	156	137	58
L 学術研究, 専門・技術サービス業	1,677	503	309	268	172	425
M 宿泊業, 飲食サービス業	7,077	1,463	1,144	1,625	847	1,998
N 生活関連サービス業, 娯楽業	2,831	963	445	625	313	485
O 教育, 学習支援業	1,589	189	231	317	169	683
P 医療, 福祉	8,866	417	966	1,173	734	5,576
Q 複合サービス事業	989	103	88	50	24	724
R サービス業(他に分類されないもの)	3,849	674	351	537	373	1,914

資料：平成26年経済センサス-基礎調査

## 4 農林業

## 29 専業、兼業別農家数（販売農家）

各年2月1日現在

年次	総農家数	販売農家									
		総数	専業農家	兼業農家			農業を主とする農家 (専業+第1種兼業)	総農家数に占める 専業、兼業農家の割合			
				計	第1種	第2種		総農家数に 占める割合	専業	兼業	
戸	戸	戸	戸	戸	戸	戸	戸	%	%	%	
上田市											
平成17年	7,503	3,455	790	2,665	458	2,207	1,248	16.6	10.5	35.5	
平成22年	7,327	2,788	792	1,996	319	1,677	1,111	15.2	10.8	27.2	
平成27年	6,187	2,257	829	1,428	128	1,300	957	15.5	13.4	23.1	
上田地域											
平成17年	4,360	2,149	500	1,649	260	1,389	760	17.4	11.5	37.8	
平成22年	4,311	1,741	510	1,231	185	1,046	695	16.1	11.8	28.6	
平成27年 (平成27年内訳)	3,610	1,410	498	912	73	839	571	15.8	13.8	25.3	
上田	318	52	22	30	3	27	25	7.9	6.9	9.4	
塩尻	201	32	10	22	2	20	12	6.0	5.0	10.9	
川辺	233	78	31	47	1	46	32	13.7	13.3	20.2	
泉田2	144	72	21	51	-	51	21	14.6	14.6	35.4	
神川	176	52	19	33	3	30	22	12.5	10.8	18.8	
神科	451	238	93	145	24	121	117	25.9	20.6	32.2	
豊里	236	126	39	87	7	80	46	19.5	16.5	36.9	
殿城	142	36	18	18	-	18	18	12.7	12.7	12.7	
中塩田	386	165	56	109	7	102	63	16.3	14.5	28.2	
別所	33	3	2	1	-	1	2	6.1	6.1	3.0	
西塩田	300	145	53	92	5	87	58	19.3	17.7	30.7	
東塩田	466	223	78	145	12	133	90	19.3	16.7	31.1	
泉田1	125	60	17	43	1	42	18	14.4	13.6	34.4	
室賀	186	43	12	31	2	29	14	7.5	6.5	16.7	
浦里	213	85	27	58	6	52	33	15.5	12.7	27.2	

4 農林業

専業、兼業別農家数（販売農家） ー続きー

各年2月1日現在

年次	総農家数	販売農家								
		総数	専業農家	兼業農家			農業を主とする農家 (専業+第1種兼業)	総農家数に占める 専業、兼業農家の割合		
				計	第1種	第2種		総農家数に 占める割合	専業	兼業
戸	戸	戸	戸	戸	戸	戸	戸	%	%	%
丸子地域										
平成17年	1,527	593	120	473	44	429	164	10.7	7.9	31.0
平成22年	1,492	481	107	374	43	331	150	10.1	7.2	25.1
平成27年 (平成27年内訳)	1,265	390	128	262	17	245	145	11.5	10.1	20.7
丸子	205	38	19	19	2	17	21	10.2	9.3	9.3
東内	180	63	24	39	4	35	28	15.6	13.3	21.7
西内	113	23	7	16	2	14	9	8.0	6.2	14.2
依田	368	124	33	91	4	87	37	10.1	9.0	24.7
長瀬	154	42	13	29	1	28	14	9.1	8.4	18.8
塩川	245	100	32	68	4	64	36	14.7	13.1	27.8
真田地域										
平成17年	1,065	409	101	308	113	195	214	20.1	9.5	28.9
平成22年	1,010	323	114	209	64	145	178	17.6	11.3	20.7
平成27年 (平成27年内訳)	879	269	138	131	22	109	160	18.2	15.7	14.9
傍陽	295	68	32	36	3	33	35	11.9	10.8	12.2
本原	244	64	21	43	5	38	26	10.7	8.6	17.6
長	340	137	85	52	14	38	99	29.1	25.0	15.3
武石地域										
平成17年	551	304	69	235	41	194	110	20.0	12.5	42.6
平成22年	514	243	61	182	27	155	88	17.1	11.9	35.4
平成27年	433	188	65	123	16	107	81	18.7	15.0	28.4

(注) 1 農家の定義

- ① 農家: 経営耕地面積が10㌥以上又は過去1年間の農産物販売金額が15万円以上の世帯
- ② 販売農家: 経営耕地面積が30㌥以上又は過去1年間の農産物販売金額が50万円以上の農家
- ③ 第1種兼業農家: 農業所得を主とする兼業農家
- ④ 第2種兼業農家: 農業所得を従とする兼業農家

2 泉田2: 福田、宮島、田中、古吉町、上吉田、山口、上半過、下半過

3 泉田1: 横山、町小泉、和合、日向

資料: 農林業センサス

## 30 農家人口（販売農家）

調査期日 平成27年2月1日

地区	過去1年間の生活の主な状態別					世帯員数		
	世帯員数 (15歳以上)	主に仕事	自営農業 が主	勤務が主	農業以外の 自営業が主	主に家事 ・育児	学生	その他
	人	人	人	人	人	人	人	人
総数	7,057	5,373	2,830	2,301	242	674	435	575
上田	162	127	79	41	7	12	13	10
塩尻	103	78	43	35	-	15	5	5
川辺	247	179	89	80	10	30	13	25
泉田2	233	174	86	83	5	25	13	21
神川	147	106	54	48	4	23	7	11
神科	761	609	343	245	21	61	43	48
豊里	388	298	142	141	15	40	20	30
殿城	102	79	47	32	-	9	4	10
中塩田	507	381	191	170	20	46	29	51
別所	7	5	4	1	-	2	-	-
西塩田	433	336	171	154	11	39	25	33
東塩田	697	543	288	225	30	65	34	55
泉田1	183	144	65	66	13	18	8	13
室賀	150	114	53	54	7	12	18	6
浦里	287	201	89	104	8	28	28	30
丸子	115	84	53	29	2	14	9	8
東内	183	140	79	60	1	18	10	15
西内	66	56	29	20	7	3	2	5
依田	392	285	120	160	5	38	27	42
長瀬	137	101	43	51	7	14	11	11
塩川	293	216	95	112	9	36	19	22
傍陽	215	162	95	64	3	20	16	17
本原	196	155	81	66	8	19	5	17
長	471	361	275	59	27	32	45	33
武石	582	439	216	201	22	55	31	57
(男)	3,611	3,199	1,745	1,296	158	1	247	164
上田	81	73	46	25	2	-	6	2
塩尻	52	47	26	21	-	-	4	1
川辺	127	110	57	46	7	-	9	8
泉田2	116	100	50	46	4	-	8	8
神川	76	68	35	30	3	-	4	4
神科	384	344	197	132	15	-	26	14
豊里	198	176	86	79	11	-	15	7
殿城	57	47	26	21	-	-	4	6
中塩田	257	229	122	95	12	-	15	13
別所	4	4	3	1	-	-	-	-
西塩田	233	213	116	88	9	-	13	7
東塩田	360	322	175	128	19	-	23	15

4 農林業

農家人口（販売農家） ー続きー

調査期日 平成27年2月1日

地区	過去1年間の生活の主な状態別					世帯員数		
	世帯員数 (15歳以上)	主に仕事	自営農業 が主	勤務が主	農業以外の 自営業が主	主に家事 ・育児	学生	その他
	人	人	人	人	人	人	人	人
泉田1	88	85	41	35	9	-	3	-
室賀	79	70	35	29	6	-	7	2
浦里	144	120	59	55	6	-	14	10
丸子	60	53	36	16	1	-	7	-
東内	95	83	51	32	-	-	7	5
西内	35	32	19	10	3	-	1	2
依田	194	166	73	89	4	-	13	15
長瀬	70	60	25	29	6	-	6	4
塩川	152	133	58	67	8	1	12	6
傍陽	113	100	62	36	2	-	6	7
本原	98	88	49	34	5	-	2	8
長	250	214	171	31	12	-	28	8
武石	288	262	127	121	14	-	14	12
(女)	3,446	2,174	1,085	1,005	84	673	188	411
上田	81	54	33	16	5	12	7	8
塩尻	51	31	17	14	-	15	1	4
川辺	120	69	32	34	3	30	4	17
泉田2	117	74	36	37	1	25	5	13
神川	71	38	19	18	1	23	3	7
神科	377	265	146	113	6	61	17	34
豊里	190	122	56	62	4	40	5	23
殿城	45	32	21	11	-	9	-	4
中塩田	250	152	69	75	8	46	14	38
別所	3	1	1	-	-	2	-	-
西塩田	200	123	55	66	2	39	12	26
東塩田	337	221	113	97	11	65	11	40
泉田1	95	59	24	31	4	18	5	13
室賀	71	44	18	25	1	12	11	4
浦里	143	81	30	49	2	28	14	20
丸子	55	31	17	13	1	14	2	8
東内	88	57	28	28	1	18	3	10
西内	31	24	10	10	4	3	1	3
依田	198	119	47	71	1	38	14	27
長瀬	67	41	18	22	1	14	5	7
塩川	141	83	37	45	1	35	7	16
傍陽	102	62	33	28	1	20	10	10
本原	98	67	32	32	3	19	3	9
長	221	147	104	28	15	32	17	25
武石	294	177	89	80	8	55	17	45

資料：2015年農林業センサス

## 31 経営耕地面積規模別農家数（販売農家）

調査期日 平成27年2月1日

地区	販売農家												
	計	経営 耕地 なし	0.3ha 未満	0.3～ 0.5ha 未満	0.5～ 1.0ha 未満	1.0～ 1.5ha 未満	1.5～ 2.0ha 未満	2.0～ 3.0ha 未満	3.0～ 5.0ha 未満	5.0～ 10.0ha 未満	10.0～ 20.0ha 未満	20.0～ 30.0ha 未満	30.0～ 50.0ha 未満
総数	2,257	6	43	812	923	208	67	77	65	37	12	6	1
上田	52	1	3	22	20	1	2	-	3	-	-	-	-
塩尻	32	-	2	16	11	2	-	1	-	-	-	-	-
川辺	78	1	1	36	30	3	1	4	1	-	1	-	-
泉田2	72	-	-	25	36	5	4	1	1	-	-	-	-
神川	52	-	-	28	20	4	-	-	-	-	-	-	-
神科	238	1	19	85	92	20	12	4	2	3	-	-	-
豊里	126	-	3	39	63	6	6	3	4	2	-	-	-
殿城	36	1	-	15	14	1	2	2	1	-	-	-	-
中塩田	165	-	-	56	74	20	1	3	1	5	3	2	-
別所	3	-	-	1	2	-	-	-	-	-	-	-	-
西塩田	145	-	1	50	57	24	4	3	-	3	1	2	-
東塩田	223	-	4	60	98	35	9	8	2	5	-	2	-
泉田1	60	-	-	29	22	6	2	-	-	1	-	-	-
室賀	43	-	-	21	17	-	-	1	2	-	1	-	1
浦里	85	-	-	27	40	9	2	2	4	-	1	-	-
丸子	38	-	2	15	13	2	2	1	1	1	1	-	-
東内	63	-	-	23	26	7	1	2	2	2	-	-	-
西内	23	-	-	7	13	1	2	-	-	-	-	-	-
依田	124	-	1	56	56	5	2	1	1	1	1	-	-
長瀬	42	-	-	16	16	6	-	1	3	-	-	-	-
塩川	100	-	-	41	46	8	1	1	-	2	1	-	-
傍陽	68	-	2	26	27	6	2	2	1	1	1	-	-
本原	64	-	2	28	22	8	2	1	1	-	-	-	-
長	137	1	2	25	29	13	8	28	26	4	1	-	-
武石	188	1	1	65	79	16	2	8	9	7	-	-	-

(注) 各地区の経営耕地面積として計上されているものは、その地区に居住している農家が経営している経営耕地の面積(他市町村、他の地区に出作している耕地も含む)である。

資料：2015年農林業センサス

4 農林業

32 経営耕地種類別面積及び農家数（販売農家）

調査期日 平成27年2月1日

地区	経営耕地 総面積	田				畑		樹園地	
		田のある 農家数	面積計	うち稲を作った田		畑のある 農家数	面積計	樹園地 のある 農家数	面積計
				農家数	面積				
	a	戸	a	戸	a	戸	a	戸	a
合計	230,361	1,946	148,488	1,849	112,024	1,717	57,008	690	24,865
上田	3,834	45	1,576	42	1,242	41	734	19	1,524
塩尻	1,765	31	1,388	26	876	26	312	7	65
川辺	6,615	70	5,116	69	3,887	61	859	18	640
泉田2	5,449	70	4,134	62	3,045	61	994	17	321
神川	2,805	52	2,437	52	1,871	39	X	2	X
神科	17,520	140	7,710	136	6,944	93	1,039	187	8,771
豊里	11,074	103	6,742	98	6,286	94	1,345	78	2,987
殿城	2,764	33	1,701	33	1,491	31	741	7	322
中塩田	22,965	159	20,311	158	13,593	133	1,979	29	675
別所	162	3	93	3	93	3	X	2	X
西塩田	18,285	137	13,801	127	7,809	127	3,916	25	568
東塩田	24,761	193	16,687	182	11,983	173	4,703	95	3,371
泉田1	4,614	59	3,997	56	3,045	39	553	3	64
室賀	7,154	43	6,248	38	4,514	36	876	4	30
浦里	8,594	80	6,601	75	5,220	62	1,202	40	791
丸子	4,603	33	2,415	33	1,799	34	1,977	9	211
東内	5,787	62	4,632	62	3,883	52	1,080	4	75
西内	1,650	23	1,169	22	708	19	X	2	X
依田	9,438	122	6,659	122	6,039	108	2,155	42	624
長瀬	3,678	42	3,033	42	2,834	23	531	5	114
塩川	8,759	98	7,225	98	6,960	86	X	4	X
傍陽	6,721	61	3,986	54	3,184	50	827	37	1,908
本原	4,458	55	2,087	49	1,462	55	1,134	30	1,237
長	25,627	51	2,882	45	2,088	132	22,434	14	311
武石	21,279	181	15,858	165	11,168	139	5,299	10	122

(注) 各地区の経営耕地面積として計上されているものは、その地区に居住している農家が経営している経営耕地の面積(他市町村、他の地区に出作している耕地も含む)である。

資料：2015年農林業センサス



## 33 借入耕地、貸付耕地、耕作放棄地（販売農家）

借入耕地のある農家数と借入耕地面積

調査期日 平成27年2月1日

地区	計		田		畑（樹園地除く）		樹園地	
	実農家数	面積	農家数	面積	農家数	面積	農家数	面積
	戸	a	戸	a	戸	a	戸	a
合計	858	91,545	577	71,828	343	14,132	136	5,585
上田	15	974	9	200	4	X	5	X
塩尻	13	540	11	472	6	68	-	-
川辺	18	1,944	12	1,743	4	50	3	151
泉田2	18	1,266	17	971	6	X	1	X
神川	17	517	16	X	1	X	-	-
神科	74	5,023	35	3,307	10	66	39	1,650
豊里	49	3,898	24	3,127	17	158	21	613
殿城	15	711	12	592	8	119	-	-
中塩田	46	13,247	40	12,913	13	306	3	28
別所	-	-	-	-	-	-	-	-
西塩田	66	9,159	50	7,835	31	1,166	8	158
東塩田	87	10,156	55	8,524	33	890	25	742
泉田1	18	1,360	17	X	1	X	-	-
室賀	11	2,702	11	2,413	6	289	-	-
浦里	32	4,114	26	3,729	11	334	3	51
丸子	16	2,627	10	X	10	1,273	1	X
東内	36	2,689	28	2,402	17	287	-	-
西内	11	521	9	X	3	X	-	-
依田	35	2,911	25	2,745	18	X	2	X
長瀬	14	1,040	14	1,002	2	X	2	X
塩川	40	3,646	30	3,467	12	179	-	-
傍陽	32	3,527	22	2,437	12	154	12	936
本原	25	1,233	14	X	9	126	9	X
長	76	8,338	15	X	66	6,502	1	X
武石	94	9,402	75	7,729	43	X	1	X

貸付耕地のある農家数と貸付耕地面積

調査期日 平成27年2月1日

地区	計		田		畑（樹園地除く）		樹園地	
	実農家数	面積	農家数	面積	農家数	面積	農家数	面積
	戸	a	戸	a	戸	a	戸	a
合計	596	15,687	385	9,816	280	4,853	52	1,018
上田	12	X	8	140	6	41	1	X
塩尻	7	X	4	66	3	X	-	-
川辺	14	277	9	184	9	93	-	-
泉田2	23	393	17	332	10	61	-	-
神川	8	113	4	87	5	26	-	-
神科	54	1,556	39	1,131	12	104	14	321
豊里	39	1,202	20	639	16	290	12	273
殿城	8	151	5	97	5	54	-	-
中塩田	40	938	30	819	16	119	-	-
別所	2	X	1	X	1	X	-	-
西塩田	47	982	33	722	19	260	-	-
東塩田	96	3,182	69	1,959	46	995	10	228
泉田1	17	439	12	386	5	53	-	-
室賀	4	56	2	X	3	X	-	-
浦里	24	804	21	691	6	X	3	X
丸子	4	22	2	X	3	X	-	-
東内	8	127	4	X	6	X	-	-
西内	8	86	7	74	4	12	-	-
依田	31	820	17	373	24	447	-	-
長瀬	9	378	6	234	3	144	-	-
塩川	34	715	15	X	21	426	1	X
傍陽	15	271	10	X	4	73	4	X
本原	22	704	11	313	15	353	5	38
長	18	698	7	X	10	405	2	X
武石	52	1,453	32	798	28	655	-	-

4 農林業

借入耕地、貸付耕地、耕作放棄地（販売農家） ー続きー

耕作放棄地のある農家数と耕作放棄地面積

調査期日 平成27年2月1日

地区	計		田		畑（樹園地除く）		樹園地	
	実農家数	面積	農家数	面積	農家数	面積	農家数	面積
	戸	a	戸	a	戸	a	戸	a
合計	759	16,084	242	3,130	580	11,582	78	1,372
上田	12	160	3	X	10	97	1	X
塩尻	3	X	3	X	2	X	-	-
川辺	11	349	1	X	10	X	-	-
泉田2	11	167	2	X	9	75	1	X
神川	11	88	5	46	8	42	-	-
神科	69	1,273	22	267	33	625	22	381
豊里	45	646	16	180	32	444	3	22
殿城	13	323	8	X	10	188	2	X
中塩田	35	421	8	X	30	319	2	X
別所	2	X	-	-	2	X	-	-
西塩田	52	1,015	14	X	46	804	2	X
東塩田	82	1,810	35	491	61	1,237	6	82
泉田1	13	142	1	X	10	112	2	X
室賀	16	324	6	96	14	228	-	-
浦里	35	481	8	43	25	334	7	104
丸子	15	429	6	X	11	314	2	X
東内	25	518	4	X	20	469	2	X
西内	13	380	4	47	12	333	-	-
依田	61	1,527	14	158	54	1,233	7	136
長瀬	26	739	13	X	16	391	1	X
塩川	57	1,406	15	X	49	1,201	2	X
傍陽	30	868	10	44	21	593	9	231
本原	36	768	11	X	29	550	6	X
長	35	1,141	10	X	29	991	1	X
武石	51	1,061	23	424	37	637	-	-

(注) 計の実農家数は、重複部分を除いた値である。

資料：2015年農林業センサス

## 34 販売目的で作付けした作物の類別作付農家数と作付面積（販売農家）

調査期日 平成27年2月1日

地区	作付 実農家数	農 家 数									
		稲	麦類	雑穀	いも類	豆類	工芸農作物	野菜類	花き類・花木	果樹類	その他の作物
合計	2,037	1,512	151	97	103	223	12	474	207	622	25
上田	49	32	1	-	4	2	-	23	5	17	1
塩尻	30	23	5	-	3	4	-	10	5	5	1
川辺	65	57	3	-	2	1	-	8	3	15	-
泉田2	64	56	12	-	2	13	-	21	14	12	-
神川	48	46	-	-	2	-	-	4	15	2	-
神科	233	108	3	-	3	1	-	14	4	182	-
豊里	123	81	4	3	7	5	-	20	6	76	2
殿城	34	32	-	-	2	-	1	10	3	4	-
中塩田	150	137	29	3	9	38	1	24	15	26	2
別所	3	2	-	-	-	-	-	3	-	2	-
西塩田	127	105	48	6	3	35	-	16	9	20	2
東塩田	208	152	15	12	16	52	2	37	21	88	2
泉田1	51	44	5	-	1	1	-	8	10	3	-
室賀	31	25	4	4	3	6	-	14	2	4	1
浦里	73	57	12	-	3	8	-	9	2	33	-
丸子	36	29	-	2	2	2	-	19	6	7	1
東内	60	57	3	6	2	4	-	13	6	4	1
西内	20	17	-	4	3	2	-	6	5	2	-
依田	106	100	-	6	8	7	4	23	8	33	2
長瀬	39	39	-	1	-	2	-	4	2	4	-
塩川	87	85	2	4	3	3	2	12	4	4	3
傍陽	62	39	3	3	8	8	-	19	8	34	1
本原	53	31	-	6	7	7	-	19	8	30	2
長	124	19	2	4	8	3	2	98	17	11	1
武石	161	139	-	33	2	19	-	40	29	4	3

地区	作付 面積	面 積									
		稲	麦類	雑穀	いも類	豆類	工芸農作物	野菜類	花き類・花木	果樹類	その他の作物
合計	172,020	86,583	14,231	2,639	482	8,598	179	30,472	5,141	23,005	690
上田	X	749	X	-	X	X	-	X	X	X	X
塩尻	X	686	135	-	8	X	-	X	101	41	X
川辺	X	2,660	691	-	X	X	-	X	X	X	-
泉田2	X	2,108	445	-	X	X	-	X	200	X	-
神川	X	1,207	-	-	X	-	-	X	249	X	-
神科	X	5,508	150	-	7	X	-	X	X	X	-
豊里	X	5,194	88	86	84	109	-	X	X	X	X
殿城	X	1,085	-	-	X	-	X	X	X	X	-
中塩田	X	11,922	X	24	X	X	X	X	195	X	X
別所	X	X	-	-	-	-	-	X	-	X	-
西塩田	X	6,183	3,953	X	6	X	-	X	X	X	X
東塩田	X	10,060	X	X	72	1,978	X	X	X	X	X
泉田1	X	2,092	234	-	X	X	-	X	128	X	-
室賀	X	3,121	880	X	5	760	-	X	X	X	X
浦里	X	3,274	X	-	24	X	-	X	X	X	-
丸子	X	1,512	-	X	X	X	-	X	X	X	X
東内	X	3,264	320	X	X	46	-	X	X	X	X
西内	X	X	-	X	9	X	-	X	X	X	-
依田	X	4,396	-	X	24	51	X	X	54	X	X
長瀬	X	2,320	-	X	-	X	-	X	X	X	-
塩川	X	5,284	X	X	12	43	X	X	X	X	207
傍陽	X	2,704	455	40	16	X	-	X	X	X	X
本原	X	1,019	-	96	71	36	-	X	83	X	X
長	X	1,519	X	X	44	X	X	X	X	X	X
武石	X	8,211	-	1,097	X	X	-	X	X	X	131

資料：2015年農林業センサス

4 農林業

35 販売目的で栽培した果樹の品目別栽培農家数（販売農家）

調査期日 平成27年2月1日

地区	温州みかん	その他のかんきつ類	りんご	ぶどう	日本なし	西洋なし	もも	おうとう	びわ	かき
	戸	戸	戸	戸	戸	戸	戸	戸	戸	戸
合計	-	1	456	216	23	24	99	11	-	7
上田	-	-	10	8	-	-	4	1	-	2
塩尻	-	-	5	-	-	-	-	-	-	-
川辺	-	-	12	3	-	-	-	-	-	-
泉田2	-	-	10	2	-	-	1	-	-	-
神川	-	-	1	-	-	-	-	-	-	-
神科	-	-	172	49	8	7	53	4	-	1
豊里	-	-	46	59	2	3	1	1	-	-
殿城	-	-	1	4	-	-	-	1	-	-
中塩田	-	-	20	9	1	-	4	-	-	1
別所	-	-	1	1	-	-	-	-	-	-
西塩田	-	-	6	10	1	-	1	-	-	-
東塩田	-	-	51	47	3	4	7	1	-	2
泉田1	-	-	2	1	-	-	-	-	-	-
室賀	-	-	3	-	-	2	-	-	-	-
浦里	-	-	22	9	1	3	1	-	-	-
丸子	-	-	2	2	1	1	1	-	-	-
東内	-	-	2	1	-	-	-	-	-	-
西内	-	-	-	1	-	-	-	-	-	-
依田	-	-	23	3	2	1	2	-	-	-
長瀬	-	-	2	2	-	-	1	-	-	-
塩川	-	-	1	2	-	-	1	-	-	1
傍陽	-	-	31	-	-	-	12	-	-	-
本原	-	-	26	1	3	1	6	2	-	-
長	-	1	7	-	1	1	4	1	-	-
武石	-	-	-	2	-	1	-	-	-	-

地区	くり	うめ	すもも	キウイフルーツ	パインアップル	その他の果樹
	戸	戸	戸	戸	戸	戸
合計	6	26	12	3	-	59
上田	-	2	-	-	-	2
塩尻	-	-	-	-	-	-
川辺	-	-	-	-	-	1
泉田2	-	-	-	-	-	1
神川	-	-	-	-	-	1
神科	-	5	6	-	-	11
豊里	-	1	-	-	-	2
殿城	-	-	-	-	-	-
中塩田	-	2	-	-	-	4
別所	-	-	-	-	-	-
西塩田	1	3	-	-	-	2
東塩田	1	4	-	1	-	6
泉田1	-	-	-	-	-	-
室賀	-	-	-	1	-	1
浦里	-	1	-	-	-	-
丸子	1	1	1	-	-	4
東内	-	1	-	-	-	1
西内	-	1	-	-	-	-
依田	-	2	2	-	-	10
長瀬	-	-	-	-	-	-
塩川	1	-	-	1	-	-
傍陽	1	-	-	-	-	3
本原	1	3	1	-	-	6
長	-	-	2	-	-	3
武石	-	-	-	-	-	1

資料：2015年農林業センサス

## 36 農家数

平成27年2月1日現在

区 分	総世帯数	農家数		農家率	経営耕地	
		戸	県占有率		総面積	県占有率
	世帯	戸	%	%	a	%
長野県	812,201	104,759	100.0	12.9	6,822,785	100.0
東信地区	158,523	23,967	22.9	15.1	1,686,945	24.7
上小地区	77,257	9,802	9.4	12.7	514,440	7.5
小県郡	4,070	1,246	1.2	30.6	60,018	0.9
東御市	11,014	2,369	2.3	21.5	151,575	2.2
上田市	62,173	6,187	5.9	10.0	302,847	4.4
上田地域	49,637	3,610	3.4	7.3	178,925	2.6
丸子地域	8,261	1,265	1.2	15.3	50,188	0.7
真田地域	3,529	879	0.8	24.9	47,650	0.7
武石地域	1,269	433	0.4	34.1	26,084	0.4

(注) 総世帯数は、長野県毎月人口異動調査結果に基づく推計値。

ただし、上田、丸子、真田、武石地域については平成27年10月1日現在の国勢調査の数値。

農家率＝農家数÷総世帯数×100

資料：2015年農林業センサス

## 37 経営耕地面積規模別農家数の推移（販売農家）

各年2月1日現在

年 次	販 売 農 家								
	計	経営 耕地 なし	0.3ha 未満	0.3～ 0.5ha 未満	0.5～ 1.0ha 未満	1.0～ 1.5ha 未満	1.5～ 2.0ha 未満	2.0～ 3.0ha 未満	3.0ha 以上
	戸	戸	戸	戸	戸	戸	戸	戸	戸
平成7年	5,444	-	169	2,304	2,237	436	107	109	82
平成12年	4,575	-	138	1,949	1,845	363	106	84	90
平成17年	3,455	-	79	1,423	1,418	282	85	81	87
平成22年	2,788	8	54	1,028	1,179	255	90	75	99
平成27年 (平成27年内訳)	2,257	6	43	812	923	208	67	77	121
上田地域	1,410	4	33	510	596	136	45	32	54
丸子地域	390	-	3	158	170	29	8	6	16
真田地域	269	1	6	79	78	27	12	31	35
武石地域	188	1	1	65	79	16	2	8	16
	%	%	%	%	%	%	%	%	%
平成27年構成比	100.0	0.3	1.9	36.0	40.9	9.2	3.0	3.4	5.4

(注) 平成17年以前の数値は旧4市町村の合計

資料：農林業センサス

#### 4 農林業

#### 38 農産物販売金額1位の部門別農家数（販売農家）

各年2月1日現在

年次	総数		稲作	麦類作・雑穀 ・芋類・豆類	工芸 農作物	露地野菜	施設野菜	野菜類 (H2まで)	果樹類
	戸	戸	戸	戸	戸	戸	戸	戸	戸
平成7年	5,140	3,000	56	63	292	51	-	1,020	
平成12年	4,156	2,226	117	37	272	41	-	920	
平成17年	3,025	1,632	96	17	245	42	-	648	
平成22年	2,484	1,350	70	9	220	26	-	573	
平成27年	2,028	1,083	52	4	192	29	-	509	

年次	花き・ 花木	その他の 作物	酪農	肉用牛	養豚	養鶏	その他の 畜産	養蚕
	戸	戸	戸	戸	戸	戸	戸	戸
平成7年	493	103	20	22	14	4	-	2
平成12年	419	80	16	18	7	3	-	-
平成17年	269	43	11	9	5	3	-	-
平成22年	177	34	8	11	4	2	-	-
平成27年	122	18	5	9	3	2	-	-

資料：農林業センサス

#### 39 農地転用の状況

年次	総数		一般住宅		建売・貸住宅		店舗・会社・工場等		その他	
	件数	面積	件数	面積	件数	面積	件数	面積	件数	面積
	件	m <sup>2</sup>	件	m <sup>2</sup>	件	m <sup>2</sup>	件	m <sup>2</sup>	件	m <sup>2</sup>
平成26年	381	238,717	134	42,300	62	78,301	29	20,085	156	98,030
平成27年	352	202,557	111	36,051	63	60,091	22	16,050	156	90,365
平成28年	348	207,293	104	35,388	75	68,088	23	15,176	146	88,641
平成29年	300	191,853	93	32,096	69	75,434	25	18,515	113	65,808
平成30年	325	246,681	118	45,841	59	81,650	15	34,755	133	84,435

資料：農業委員会

#### 40 森林面積

平成30年4月1日現在

区分	総数		国有林		民有林	
	構成比	構成比	構成比	構成比	構成比	構成比
	ha	%	ha	%	ha	%
長野県	1,058,006	100.0	372,578	35.2	685,428	64.8
東信地区	175,069	100.0	58,360	33.3	116,709	66.7
上小地区	65,360	100.0	25,151	38.5	40,210	61.5
小県郡	20,494	100.0	9,224	45.0	11,271	55.0
東御市	5,684	100.0	3,754	66.0	1,930	34.0
上田市	39,182	100.0	12,173	31.1	27,009	68.9

資料：ながの県勢要覧

## 41 保有山林面積規模別経営体数

平成27年2月1日現在

地 域	計	保有 山林 なし	3ha 未満	3～ 5ha 未満	5～ 10ha 未満	10～ 20ha 未満	20～ 30ha 未満	30～ 50ha 未満	50～ 100ha 未満	100～ 500ha 未満	500～ 1000ha 未満	1000ha 以上
長野県	2,745	64	36	817	713	491	184	125	112	153	26	24
上田市	44	4	-	8	9	3	2	5	6	5	2	-
上田地域	22	X	X	X	X	X	X	X	X	X	X	X
丸子地域	8	X	X	X	X	X	X	X	X	X	X	X
真田地域	12	X	X	X	X	X	X	X	X	X	X	X
武石地域	2	X	X	X	X	X	X	X	X	X	X	X

資料：2015年農林業センサス

## 42 林道開設状況

平成30年度末日現在

			林 道 延 長		
			合計	自動車道	軽車道
計	延 長		km	km	km
	整備	舗装済	238.2	235.2	3.0
	状況	砂利道	54.2	54.2	-
上田地域	延 長		109.5	106.5	3.0
	整備	舗装済	31.7	31.7	-
	状況	砂利道	77.8	74.8	3.0
丸子地域	延 長		37.8	37.8	-
	整備	舗装済	10.1	10.1	-
	状況	砂利道	27.7	27.7	-
真田地域	延 長		47.1	47.1	-
	整備	舗装済	0.8	0.8	-
	状況	砂利道	46.3	46.3	-
武石地域	延 長		43.8	43.8	-
	整備	舗装済	11.6	11.6	-
	状況	砂利道	32.2	32.2	-
			路 線 数		
			合計	自動車道	軽車道
計			本	本	本
上 田 地 域			136	130	6
丸 子 地 域			72	66	6
真 田 地 域			19	19	-
武 石 地 域			25	25	-
			20	20	-

資料：森林整備課

4 農林業

43 農業融資あつせんの状況

融 資 区 分	平成25年					平成26年				
	申 込		融 資		融 資 率	申 込		融 資		融 資 率
	件数	金額	件数	金額		件数	金額	件数	金額	
	件	千円	件	千円	%	件	千円	件	千円	%
総 数	6	33,220	6	33,220	100.0	3	18,000	3	18,000	100.0
農業振興融資	-	-	-	-	-	-	-	-	-	-
生産資金	-	-	-	-	-	-	-	-	-	-
公害資金	-	-	-	-	-	-	-	-	-	-
生活資金	-	-	-	-	-	-	-	-	-	-
土地改良資金	-	-	-	-	-	-	-	-	-	-
中核的農業者育成資金	-	-	-	-	-	-	-	-	-	-
中核的農業者農用地取得資金	-	-	-	-	-	-	-	-	-	-
農業近代化資金	4	22,820	4	22,820	100.0	3	18,000	3	18,000	100.0
農業経営基盤強化資金	2	10,400	2	10,400	100.0	-	-	-	-	-
認定農業者育成推進資金	-	-	-	-	-	-	-	-	-	-
農作物等災害支援	-	-	-	-	-	-	-	-	-	-
大家畜経営維持資金	-	-	-	-	-	-	-	-	-	-
家畜特別資金	-	-	-	-	-	-	-	-	-	-

融 資 区 分	平成27年					平成28年				
	申 込		融 資		融 資 率	申 込		融 資		融 資 率
	件数	金額	件数	金額		件数	金額	件数	金額	
	件	千円	件	千円	%	件	千円	件	千円	%
総 数	2	10,090	2	10,090	100.0	3	31,653	3	31,653	100.0
農業振興融資	-	-	-	-	-	-	-	-	-	-
生産資金	-	-	-	-	-	-	-	-	-	-
公害資金	-	-	-	-	-	-	-	-	-	-
生活資金	-	-	-	-	-	-	-	-	-	-
土地改良資金	-	-	-	-	-	-	-	-	-	-
中核的農業者育成資金	-	-	-	-	-	-	-	-	-	-
中核的農業者農用地取得資金	-	-	-	-	-	-	-	-	-	-
農業近代化資金	2	10,090	2	10,090	100.0	2	6,653	2	6,653	100.0
農業経営基盤強化資金	-	-	-	-	-	1	25,000	1	25,000	100.0
認定農業者育成推進資金	-	-	-	-	-	-	-	-	-	-
農作物等災害支援	-	-	-	-	-	-	-	-	-	-
大家畜経営維持資金	-	-	-	-	-	-	-	-	-	-
家畜特別資金	-	-	-	-	-	-	-	-	-	-

融 資 区 分	平成29年					平成30年				
	申 込		融 資		融 資 率	申 込		融 資		融 資 率
	件数	金額	件数	金額		件数	金額	件数	金額	
	件	千円	件	千円	%	件	千円	件	千円	%
総 数	1	6,000	1	6,000	100.0	13	114,300	13	114,300	100.0
農業振興融資	-	-	-	-	-	-	-	-	-	-
生産資金	-	-	-	-	-	-	-	-	-	-
公害資金	-	-	-	-	-	-	-	-	-	-
生活資金	-	-	-	-	-	-	-	-	-	-
土地改良資金	-	-	-	-	-	-	-	-	-	-
中核的農業者育成資金	-	-	-	-	-	-	-	-	-	-
中核的農業者農用地取得資金	-	-	-	-	-	-	-	-	-	-
農業近代化資金	1	6,000	1	6,000	100.0	12	94,300	12	94,300	100.0
農業経営基盤強化資金	-	-	-	-	-	1	20,000	1	20,000	100.0
認定農業者育成推進資金	-	-	-	-	-	-	-	-	-	-
農作物等災害支援	-	-	-	-	-	-	-	-	-	-
大家畜経営維持資金	-	-	-	-	-	-	-	-	-	-
家畜特別資金	-	-	-	-	-	-	-	-	-	-

資料：農政課



## 44 農村環境改善センターの利用状況

年 度	開館日数	年 間 利用件数	年 間 利用者数	1日平均 利用者数
	日	件	人	人
平成26年度	359	2,245	31,471	88
平成27年度	360	2,129	25,969	72
平成28年度	359	2,110	26,565	74
平成29年度	359	2,136	29,586	82
平成30年度	359	2,239	26,477	74

資料：豊殿地域自治センター

## 45 農林漁業体験実習館「ささらの湯」の利用状況

年 度	開館日数	年 間 利用者数	1日平均 利用者数
	日	人	人
平成26年度	341	316,057	927
平成27年度	341	324,000	950
平成28年度	305	279,352	916
平成29年度	341	303,376	890
平成30年度	328	282,704	862

資料：農政課

## 46 室賀温泉スタンドの利用状況

年 度	年間利用量
	kl
平成26年度	4,307
平成27年度	4,041
平成28年度	3,614
平成29年度	3,376
平成30年度	3,193

資料：農政課

## 5 商工業・金融

## 47 商業（卸売業・小売業）の推移

調査期日 平成19年以前は6月1日（平成24年は2月1日、平成26年は7月1日）

年次	事業所数	従業者数		年間商品販売額		対県占有率	売場面積	商品手持額
		男	女	万円	%			
平成14年	2,207	15,023	8,025	6,998	45,292,377	7.0	256,684	3,437,785
平成16年	2,129	14,134	…	…	42,240,403	7.0	243,036	…
平成19年	2,008	14,690	7,373	7,317	46,312,524	7.9	277,912	2,845,585
平成24年	1,865	12,936	6,721	6,215	35,955,931	7.3	227,507	2,252,778
平成26年	1,882	13,589	7,425	6,164	41,394,455	8.3	241,639	…

(注) 平成16年は簡易調査。平成16年以前は旧4市町村の合計値。

資料：商業統計調査、経済センサス-活動調査

## 48 産業分類別商業（卸売業・小売業）の概況

調査期日 平成26年7月1日

産 業	事業所数	従業者数	年間商品販売額
総 数	1,882	13,589	41,394,455
( 卸 売 業 計 )	510	3,520	22,528,141
50 各種商品卸売業	4	44	433,610
51 繊維・衣服等卸売業	13	46	72,094
52 飲食料品卸売業	83	640	5,151,114
53 建築材料、鉱物・金属材料等卸売業	124	968	7,362,454
54 機械器具卸売業	182	1,217	6,349,634
55 その他の卸売業	104	605	3,159,235
( 小 売 業 計 )	1,372	10,069	18,866,314
56 各種商品小売業	11	630	1,270,054
57 織物・衣服・身の回り品小売業	164	701	1,004,040
58 飲食料品小売業	313	2,982	4,578,499
59 機械器具小売業	253	1,475	3,526,298
60 その他の小売業	580	3,924	7,422,119
61 無店舗小売業	51	357	1,065,304

(注) 年間商品販売額は、数値が得られた事業所について集計。

資料：平成26年商業統計調査

## 49 地区別商業（卸売業・小売業）事業所数等

調査期日 平成24年2月1日、平成26年7月1日

地区	事業所数			従業者数			年間商品販売額			売場面積		
	平成24年	平成26年	前回比	平成24年	平成26年	前回比	平成24年	平成26年	前回比	平成24年	平成26年	前回比
	事業所	事業所	%	人	人	%	万円	万円	%	m <sup>2</sup>	m <sup>2</sup>	%
総数	1,865	1,882	100.9	12,936	13,589	105.0	35,955,931	41,394,455	115.1	227,507	241,639	106.2
東部	192	202	105.2	2,293	2,429	105.9	8,134,832	8,666,062	106.5	30,916	31,960	103.4
南部	130	138	106.2	910	1,063	116.8	1,857,717	2,134,937	114.9	23,081	22,846	99.0
中央	179	174	97.2	613	616	100.5	1,015,858	906,964	89.3	10,468	9,688	92.5
北部	107	109	101.9	905	746	82.4	1,637,722	1,604,448	98.0	18,792	12,819	68.2
西部	76	76	100.0	418	571	136.6	1,238,561	1,124,295	90.8	5,918	12,177	205.8
城下	98	89	90.8	452	427	94.5	1,097,770	849,244	77.4	6,508	5,264	80.9
塩尻	108	106	98.1	1,114	1,191	106.9	6,735,587	7,284,145	108.1	21,114	18,329	86.8
川辺	150	145	96.7	1,022	943	92.3	1,663,046	2,080,268	125.1	24,610	28,527	115.9
川田	25	22	88.0	118	111	94.1	164,058	335,283	204.4	495	876	177.0
神川	92	107	116.3	578	867	150.0	1,562,774	2,491,992	159.5	6,963	18,811	270.2
神科	188	196	104.3	1,561	1,534	98.3	4,829,805	5,815,539	120.4	22,177	22,122	99.8
殿城	14	15	107.1	87	92	105.7	452,969	927,209	204.7	-	20	皆増
豊里	21	25	119.0	173	205	118.5	448,640	415,520	92.6	5,058	4,987	98.6
東塩田	37	33	89.2	191	232	121.5	849,692	1,217,335	143.3	1,556	1,283	82.5
中塩田	56	57	101.8	347	355	102.3	791,440	1,989,360	251.4	11,806	12,446	105.4
西塩田	18	23	127.8	59	78	132.2	87,747	54,589	62.2	562	718	127.8
別所	28	27	96.4	71	84	118.3	32,497	25,195	77.5	827	871	105.3
浦里	16	14	87.5	55	82	149.1	118,472	52,100	44.0	612	481	78.6
室賀	6	7	116.7	14	18	128.6	3,588	10,570	294.6	214	50	23.4
小泉	21	21	100.0	151	144	95.4	338,772	319,699	94.4	3,377	3,261	96.6
西内	17	19	111.8	59	62	105.1	25,172	58,093	230.8	537	784	146.0
東内	6	7	116.7	36	71	197.2	47,859	44,149	92.2	337	400	118.7
丸子	108	102	94.4	834	804	96.4	1,306,998	1,120,116	85.7	18,406	18,413	100.0
依田	19	19	100.0	130	120	92.3	328,511	305,840	93.1	605	1,422	235.0
長瀬	30	36	120.0	252	259	102.8	544,349	651,499	119.7	1,900	4,225	222.4
塩川	27	27	100.0	116	135	116.4	89,664	116,597	130.0	1,096	1,014	92.5
長	30	29	96.7	115	104	90.4	147,393	181,764	123.3	2,626	2,384	90.8
傍陽	12	6	50.0	47	19	40.4	26,785	22,884	85.4	8	200	2,500.0
本原	25	28	112.0	106	129	121.7	202,212	370,490	183.2	2,224	2,106	94.7
武石	29	23	79.3	109	98	89.9	175,441	218,269	124.4	4,714	3,155	66.9

資料：経済センサス-活動調査、商業統計調査

50 売場面積 1,000 m<sup>2</sup>以上の店舗（事業所ごと）

調査期日 各年6月1日（平成24年は2月1日、平成26年は7月1日）

年次	事業所数		従業者数		売場面積		年間商品販売額	
	事業所	小売業に占める割合	人	小売業に占める割合	m <sup>2</sup>	小売業に占める割合	万円	小売業に占める割合
平成14年	32	2.3	2,269	25.3	101,305	47.8	5,168,625	32.4
平成16年	29	2.2	1,822	20.7	87,545	43.0	4,084,212	26.4
平成19年	57	3.7	2,933	26.1	146,324	52.7	5,587,243	30.4
平成24年	48	3.5	2,572	26.9	124,366	54.7	5,333,148	36.8
平成26年	48	3.5	2,454	24.4	130,605	54.0	6,482,772	34.4

(注) 平成16年以前は旧上田市の数値。

資料：商業統計調査、経済センサス-活動調査

5 商工業・金融

51 従業者規模別商業（卸売業・小売業）事業所数等

調査期日 平成24年2月1日、平成26年7月1日

従業者規模	事業所数			従業者数			年間商品販売額		
	平成24年	平成26年	前回比	平成24年	平成26年	前回比	平成24年	平成26年	前回比
	事業所	事業所	%	人	人	%	万円	万円	%
(卸売業計)	487	510	104.7	3,359	3,520	104.8	21,457,029	22,528,141	105.0
2人以下	116	136	117.2	184	195	106.0	X	764,722	X
3～4人	145	139	95.9	496	478	96.4	1,963,497	1,831,747	93.3
5～9人	124	136	109.7	801	898	112.1	3,941,783	5,303,854	134.6
10～19人	70	66	94.3	930	887	95.4	5,267,654	4,653,146	88.3
20～29人	21	19	90.5	503	451	89.7	2,873,375	5,909,612	205.7
30～49人	9	10	111.1	313	343	109.6	4,714,745	1,776,492	37.7
50～99人	2	4	200.0	132	268	203.0	X	2,288,568	X
100人以上	-	-	-	-	-	-	-	-	-
(小売業計)	1,378	1,372	99.6	9,577	10,069	105.1	14,498,902	18,866,314	130.1
2人以下	603	558	92.5	932	861	92.4	X	1,241,707	X
3～4人	298	308	103.4	1,007	1,057	105.0	1,452,145	2,232,023	153.7
5～9人	278	266	95.7	1,813	1,727	95.3	3,333,868	4,024,664	120.7
10～19人	132	166	125.8	1,769	2,210	124.9	2,975,076	4,800,291	161.4
20～29人	24	32	133.3	560	738	131.8	765,718	1,440,904	188.2
30～49人	22	19	86.4	795	692	87.0	1,224,254	1,364,122	111.4
50～99人	12	15	125.0	767	1,029	134.2	X	2,042,639	X
100人以上	9	8	88.9	1,934	1,755	90.7	2,132,603	1,719,964	80.7

資料：商業統計調査、経済センサス-活動調査

52 セルフサービス店の売場面積規模別事業所数等

調査期日 平成24年2月1日、平成26年7月1日

売場面積規模	事業所数			従業者数			年間商品販売額			売場面積		
	平成24年	平成26年	前回比	平成24年	平成26年	前回比	平成24年	平成26年	前回比	平成24年	平成26年	前回比
	事業所	事業所	%	人	人	%	万円	万円	%	㎡	㎡	%
総数	192	174	90.6	3,623	3,397	93.8	6,442,150	6,143,483	95.4	144,533	137,894	95.4
1～99㎡	51	46	90.2	193	186	96.4	210,598	223,504	106.1	2,473	2,068	83.6
100～199㎡	44	31	70.5	389	408	104.9	562,838	532,283	94.6	5,813	4,497	77.4
200～499㎡	24	25	104.2	235	267	113.6	349,164	298,075	85.4	8,030	7,164	89.2
500～999㎡	34	39	114.7	409	430	105.1	797,758	947,701	118.8	26,683	31,804	119.2
1,000～1,499㎡	9	8	88.9	290	243	83.8	558,509	479,765	85.9	11,388	10,033	88.1
1,500㎡以上	30	25	83.3	2,107	1,863	88.4	3,963,283	3,662,155	92.4	90,146	82,328	91.3

資料：経済センサス-活動調査、商業統計調査

53 工業の推移

調査期日 各年12月31日(平成23年は平成24年2月1日)

年次	事業所数	従業者数	現金給与総額	原材料使用額等	製造品出荷額等			
					総額	製造品出荷額	加工賃	その他
	事業所	人	万円	万円	万円	万円	万円	万円
平成22年	430	16,788	6,923,892	24,458,681	41,467,086	36,486,901	1,520,012	3,460,173
平成23年	471	17,178	7,145,898	23,363,254	40,608,975	34,652,208	1,589,403	4,367,364
平成24年	428	16,894	7,110,941	25,277,477	42,889,403	36,776,486	1,566,351	4,546,566
平成25年	403	16,783	7,230,545	23,113,101	39,443,489	33,952,628	1,289,649	4,201,212
平成26年	397	17,497	7,651,598	25,244,427	46,555,280	39,632,297	2,363,856	4,559,127

(注) 平成23年は平成24年経済センサス-活動調査の結果。平成23年以外は工業統計調査の結果。

資料：工業統計調査、経済センサス-活動調査

## 54 工業の概況

調査期日 平成25年12月31日

産業	事業所数		従業者数		現金給与総額 万円	原材料使用額等 万円	製造品		出荷		その他 万円		
	総数	法人	個人	事業所			個人業主及び家族従業員	常用労働者	総数	個人		事業所	総額
総数	403	376	27	16,783	16,749	7,230,545	23,113,101	39,443,489	33,952,628	1,289,649	10,436	95,015	4,095,761
09 食料	39	36	3	1,692	1,689	569,491	3,282,051	6,097,091	5,479,654	934	-	-	616,503
10 飲料	5	5	-	58	58	12,341	16,395	63,437	55,222	804	-	-	7,411
11 繊維	6	5	1	83	81	21,615	83,749	108,872	70,712	2,923	-	-	35,237
12 木材	5	5	-	33	33	13,112	36,886	62,625	62,625	-	-	-	-
13 家具	4	4	-	59	59	22,633	23,517	59,740	59,120	-	-	620	-
14 紙・パルプ	4	4	-	34	34	9,653	16,913	33,245	29,998	3,247	-	-	-
15 印刷	18	15	3	207	202	59,492	110,665	226,724	204,502	22,222	-	-	-
16 化学	2	2	-	123	123	X	X	X	X	X	X	X	X
17 石油	1	1	-	10	10	X	X	X	X	X	X	X	X
18 プラスチック	34	32	2	674	671	231,677	702,016	1,170,952	1,116,206	52,491	13	-	2,242
19 ゴム	2	2	-	41	41	X	X	X	X	X	X	X	X
20 皮革	1	1	-	80	80	X	X	X	X	X	X	X	X
21 窯業	9	8	1	144	143	55,616	251,808	379,516	240,159	13,329	-	-	126,028
22 鉄鋼	4	4	-	107	107	41,433	153,837	205,832	201,432	4,400	-	-	-
23 非鉄	11	10	1	556	555	234,326	808,369	1,306,751	1,198,968	9,814	10,084	-	87,885
24 金属	42	42	-	853	853	332,498	229,006	795,506	244,461	538,458	14	-	12,573
25 はん用機械	11	10	1	112	111	35,076	60,977	122,539	107,330	10,088	-	2,080	3,041
26 生産用機械	93	87	6	2,107	2,100	892,883	2,251,202	4,087,762	3,786,349	230,472	292	7,293	63,356
27 業務用機械	16	13	3	814	810	265,175	1,253,214	1,763,852	1,447,910	21,911	33	56,150	237,848
28 電子	15	14	1	698	697	233,404	441,979	697,242	541,085	120,515	-	-	35,642
29 電気	40	37	3	4,361	4,357	2,122,136	5,967,240	10,359,886	7,348,519	153,584	-	28,848	2,828,935
30 情報	5	5	-	710	710	303,596	1,152,969	1,453,740	1,449,440	4,300	-	-	-
31 輸送	20	19	1	2,595	2,594	1,320,419	5,252,621	8,390,855	8,329,244	56,606	-	-	5,005
32 その他	16	15	1	632	631	329,993	672,144	1,472,622	1,455,474	14,745	-	24	2,379

資料：平成25年工業統計調査

## 工業の概況 ー続きー

産業	事業所数		従業者数		現金給与総額	原材料使用額等	製		造		出		荷		額		その他
	事業所	事業所	個人	事業所			個人	事業所	事業所	個人	事業所	事業所	個人	事業所	事業所	個人	
	総数	法人	個人	総数	常用労働者	個人業主及び家族従業員	総額	製造品出荷額	加工賃	加工賃	製造品出荷額	加工賃	製造品出荷額	加工賃	製造品出荷額	加工賃	製造品出荷額
総数	397	370	27	17,497	17,457	40	7,651,598	25,244,427	46,555,280	39,632,297	2,363,856	12,702	104,962	4,441,463			
09 食料	36	33	3	1,749	1,746	3	564,275	3,113,577	6,270,928	5,560,828	860	-	-	709,240			
10 飲料	5	5	-	53	53	-	15,217	16,133	64,981	57,031	750	-	-	7,200			
11 繊維	7	5	2	184	181	3	49,168	127,598	178,486	150,553	2,508	-	-	25,425			
12 木材	5	5	-	34	34	-	13,156	40,668	61,023	61,023	-	-	-	-			
13 家具	3	3	-	54	54	-	20,321	19,844	51,390	50,840	-	-	550	-			
14 紙・パルプ	4	4	-	34	34	-	10,683	18,608	34,126	31,057	3,069	-	-	-			
15 印刷	15	12	3	195	189	6	49,648	74,877	217,499	190,226	27,273	-	-	-			
16 化学	2	2	-	115	115	-	X	X	X	X	X	X	X	X			
17 石油	1	1	-	9	9	-	X	X	X	X	X	X	X	X			
18 プラスチック	39	36	3	741	738	3	256,866	824,851	1,325,726	1,260,828	60,915	20	-	3,963			
19 ゴム	1	1	-	19	19	-	X	X	X	X	X	X	X	X			
20 皮革	-	-	-	-	-	-	-	-	-	-	-	-	-	-			
21 窯業	8	7	1	132	131	1	47,999	254,870	373,080	237,925	17,198	-	-	117,957			
22 鉄鋼	4	4	-	245	245	-	104,839	322,094	496,033	494,683	1,350	-	-	-			
23 非鉄	12	11	1	611	610	1	202,359	902,673	1,517,516	1,418,527	16,509	12,292	-	70,188			
24 金属	40	39	1	836	832	4	357,942	230,522	852,676	232,740	611,077	15	-	8,844			
25 はん用機械	8	8	-	78	78	-	25,509	38,875	78,022	68,246	8,791	-	360	625			
26 生産用機械	98	91	7	2,557	2,546	11	1,220,221	3,819,992	6,394,761	5,517,585	793,048	102	9,573	74,453			
27 業務用機械	14	12	2	825	822	3	280,816	1,287,336	1,805,901	1,491,812	14,606	32	60,887	238,564			
28 電子	16	15	1	754	752	2	282,613	262,105	564,629	317,475	225,625	-	-	21,529			
29 電気	37	34	3	4,121	4,118	3	1,992,631	6,579,275	13,261,668	9,630,587	442,129	241	33,592	3,155,119			
30 情報	7	7	-	819	819	-	417,097	972,409	1,651,162	1,641,202	9,960	-	-	-			
31 輸送	21	21	-	2,728	2,728	-	1,340,533	5,415,139	9,295,460	9,199,349	91,200	-	-	4,911			
32 その他	14	14	-	604	604	-	317,637	787,632	1,676,786	1,662,573	10,768	-	-	3,445			

資料：平成26年工業統計調査

## 55 中小企業融資あっせんの状況

融資区分	平成27年度					平成28年度				
	申込		融資		融資率	申込		融資		融資率
	件数	金額	件数	金額		件数	金額	件数	金額	
件	千円	件	千円	%	件	千円	件	千円	%	
総数	345	2,900,810	343	2,887,710	99.5	344	2,399,090	344	2,399,090	100.0
(市制度融資計)	312	2,667,710	310	2,654,610	99.5	298	1,922,080	298	1,922,080	100.0
中小企業資金・運転資金	5	37,300	5	37,300	100.0	8	97,000	8	97,000	100.0
中小企業資金・設備資金	1	13,000	1	13,000	100.0	3	20,970	3	20,970	100.0
小規模企業事業資金	107	295,310	107	295,310	100.0	106	257,810	106	257,810	100.0
新規開業資金	3	29,000	3	29,000	100.0	6	12,000	6	12,000	100.0
環境保全対策資金	24	244,270	22	231,170	94.6	5	21,850	5	21,850	100.0
経営健全化資金	19	261,040	19	261,040	100.0	13	131,500	13	131,500	100.0
経営支援資金	141	1,482,690	141	1,482,690	100.0	149	1,283,720	149	1,283,720	100.0
為替変動緊急対策資金	-	-	-	-	-	-	-	-	-	-
関連倒産防止資金	-	-	-	-	-	1	500	1	500	100.0
公共事業資金	-	-	-	-	-	-	-	-	-	-
まちづくり支援資金	1	13,400	1	13,400	100.0	-	-	-	-	-
経営革新支援資金	10	251,700	10	251,700	100.0	7	13,400	7	13,400	100.0
企業立地促進資金	1	40,000	1	40,000	100.0	-	-	-	-	-
(県制度融資計)	33	233,100	33	233,100	100.0	46	477,010	46	477,010	100.0
経営健全化支援資金	3	70,000	3	70,000	100.0	5	62,910	5	62,910	100.0
創業支援資金	30	163,000	30	163,000	100.0	37	260,100	37	260,100	100.0
新事業活性化資金	-	-	-	-	-	2	50,000	2	50,000	100.0
地方創生推進資金	-	-	-	-	-	-	-	-	-	-
経営改善サポート対策	-	-	-	-	-	-	-	-	-	-
東日本大震災復興支援資金	-	-	-	-	-	-	-	-	-	-

融資区分	平成29年度					平成30年度				
	申込		融資		融資率	申込		融資		融資率
	件数	金額	件数	金額		件数	金額	件数	金額	
件	千円	件	千円	%	件	千円	件	千円	%	
総数	305	2,484,960	305	2,484,960	100.0	226	1,644,120	226	1,644,120	100.0
(市制度融資計)	242	1,840,250	242	1,840,250	100.0	159	1,090,380	159	1,090,380	100.0
中小企業資金・運転資金	4	24,500	4	24,500	100.0	3	21,000	3	21,000	100.0
中小企業資金・設備資金	-	-	-	-	-	1	13,300	1	13,300	100.0
小規模企業事業資金	73	158,770	73	158,770	100.0	43	102,340	43	102,340	100.0
新規開業資金	4	12,600	4	12,600	100.0	-	-	-	-	-
環境保全対策資金	6	40,480	6	40,480	100.0	12	71,880	12	71,880	100.0
経営健全化資金	28	220,820	28	220,820	100.0	20	184,520	20	184,520	100.0
経営支援資金	115	1,142,070	115	1,142,070	100.0	71	582,300	71	582,300	100.0
為替変動緊急対策資金	-	-	-	-	-	-	-	-	-	-
関連倒産防止資金	-	-	-	-	-	-	-	-	-	-
公共事業資金	-	-	-	-	-	-	-	-	-	-
まちづくり支援資金	-	-	-	-	-	-	-	-	-	-
経営革新支援資金	9	171,010	9	171,010	100.0	8	75,040	8	75,040	100.0
企業立地促進資金	3	70,000	3	70,000	100.0	1	40,000	1	40,000	100.0
(県制度融資計)	63	644,710	63	644,710	100.0	67	553,740	67	553,740	100.0
経営健全化支援資金	6	61,600	6	61,600	100.0	1	30,000	1	30,000	100.0
創業支援資金	-	-	-	-	-	-	-	-	-	-
新事業活性化資金	2	155,000	2	155,000	100.0	-	-	-	-	-
地方創生推進資金	53	298,110	53	298,110	100.0	66	523,740	66	523,740	100.0
経営改善サポート対策	2	130,000	2	130,000	100.0	-	-	-	-	-
東日本大震災復興支援資金	-	-	-	-	-	-	-	-	-	-

(注) 創業支援資金は地方創生推進資金へ名称変更した。

資料：商工課

5 商工業・金融

56 池波正太郎真田太平記館の利用状況

年 度	開館日数	年 間 利用者数	1日平均 利用者数
	日	人	人
平成26年度	302	31,729	105.1
平成27年度	341	43,686	128.1
平成28年度	344	54,172	157.5
平成29年度	300	21,455	71.5
平成30年度	297	17,481	58.9

資料：池波正太郎真田太平記館

57 技術研修センターの利用状況

年 度	開館日数	年 間 利用件数	年 間 利用者数	1日平均 利用者数
	日	件	人	人
平成26年度	293	707	6,571	22.4
平成27年度	294	624	5,939	20.2
平成28年度	293	643	6,248	21.3
平成29年度	293	828	6,272	21.4
平成30年度	292	1,081	8,358	28.6

資料：商工課

58 金融機関別店舗数

平成31年3月31日現在

	総 数	普 通 銀 行	外 国 銀 行	信 託 銀 行	相 互 銀 行	信 用 金 庫	信 用 組 合	公 庫 中央銀行	労 働 金 庫	農 協
店舗数	店舗	店舗	店舗	店舗	店舗	店舗	店舗	店舗	店舗	店舗
	49	15	-	-	-	14	4	-	2	14

(注) 出張所を含む。

資料：各金融機関

59 金融機関の諸勘定の状況

各年度末日現在

年 度	預 金	貸 出 金	現 金	預 け 金
	百万円	百万円	百万円	百万円
平成26年度	973,152	396,536	9,762	292,962
平成27年度	989,796	408,327	10,347	303,949
平成28年度	1,027,391	422,595	10,207	305,795
平成29年度	1,029,331	441,062	11,674	307,768
平成30年度	1,076,675	461,589	11,312	313,641
(平成30年度内訳)				
普 通 銀 行	569,025	278,424	5,482	774
普 通 銀 行 以 外	507,650	183,165	5,830	312,867

(注) 1行は非公表のためデータなし。

資料：各金融機関



## 6 教育・文化

## 60 学校総覧

平成30年5月1日現在

学校区分	学校数	教 員 数			事 務 職 員 ほ か			在 学 者 数		
		総数	男	女	総数	男	女	総数	男	女
	校	人	人	人	人	人	人	人	人	人
高等学校	7	423	294	129	73	41	32	6,590	3,463	3,127
中学校	12	336	201	135	85	18	67	4,425	2,225	2,200
小学校	25	525	223	302	200	40	160	8,098	4,143	3,955
幼稚園	14	103	8	95	18	8	10	1,144	593	551
各種学校	1	20	18	2	3	-	3	184	128	56
専修学校	7	75	22	53	22	9	13	1,202	605	597
養護学校	1	109	39	70	31	17	14	206	134	72
大学	2	159	148	11	84	56	28	2,893	1,854	1,039
短期大学	1	20	15	5	17	3	14	317	-	317
短期大学校	1	24	24	-	5	4	1	150	142	8

(注) 教員数、職員数は本務者。非常勤講師等は含まない。

高等学校は通信制も含む。

資料：学校基本調査、各学校

6 教育・文化

61 小学校施設の概況

平成30年5月1日現在

学校名	創立年月	教室数		建物面積		土地面積		プール			
		普通	特別	校舎	講堂 体育館	屋外 運動場	その他	長さ	幅	最深	
		室	室	m <sup>2</sup>	m <sup>2</sup>	m <sup>2</sup>	m <sup>2</sup>	m	m	m	
清 明	T.05.04	14	15	4,771	1,293	8,353	10,642	25	17	1.2	
	東 西北	S.19.04	21	16	5,898	1,252	8,175	10,448	25	14	1.2
		T.02.04	18	21	5,123	1,384	7,614	13,000	25	15	1.1
		S.03.10	18	20	6,475	991	17,390	19,330	25	17	1.1
城 下	T.11.04	19	12	6,192	894	8,806	11,578	25	13	1.1	
	塩 尻	M.42.04	10	10	3,594	1,215	7,414	13,273	25	13	1.1
川 辺	M.43.12	22	17	6,083	1,529	9,480	23,092	25	15	1.1	
神 川	M.30.11	21	16	5,698	1,295	8,992	10,894	25	17	1.2	
神 科	M.32.04	28	14	6,429	1,710	7,745	25,225	25	17	1.2	
豊 殿	M.22.04	12	12	4,219	1,380	7,414	14,194	25	13	1.1	
東 塩 田	M.17.05	13	10	4,196	1,344	8,438	14,948	25	13	1.2	
中 塩 田	M.15.10	22	20	7,208	880	10,745	17,082	25	12	1.0	
塩 田	H.08.04	15	9	5,003	1,215	9,678	16,381	25	13	1.2	
浦 西	M.19.12	6	7	1,823	704	9,493	8,700	25	10	1.0	
川 西	S.63.04	15	8	4,500	1,303	7,778	14,357	25	13	1.1	
南	S.59.04	25	13	6,788	1,350	11,700	14,570	25	17	1.2	
丸 子 中 央	S.46.04	17	17	6,944	1,014	8,714	14,865	25	17	1.1	
西 内	M.28.04	5	8	2,823	880	4,278	5,632	25	13	1.1	
丸 子 北	S.50.04	15	15	5,547	802	8,885	19,115	25	13	1.2	
塩 川	M.06.11	10	11	4,048	854	7,943	6,560	25	13	1.1	
長	M.35.01	9	7	3,070	1,027	7,655	15,208	25	15	1.1	
傍 陽	M.34.05	7	9	3,007	900	7,740	10,155	25	10	1.1	
本 原	M.29.07	11	11	3,530	1,026	5,474	7,066	25	13	1.1	
菅 平	M.25.06	6	8	1,954	630	6,553	4,576	25	12	1.3	
武 石	T.13.04	9	10	3,656	1,529	7,780	9,245	25	15	1.2	

(注) 創立年月は現在地に開校された年月。

資料：教育総務課

62 中学校施設の概況

平成30年5月1日現在

学校名	創立年月	教室数		建物面積		土地面積		プール			
		普通	特別	校舎	講堂 体育館	屋外 運動場	その他	長さ	幅	最深	
		室	室	m <sup>2</sup>	m <sup>2</sup>	m <sup>2</sup>	m <sup>2</sup>	m	m	m	
第 一	H.11.04	19	23	10,382	3,823	13,400	27,187	25	17	1.5	
	第 二	S.22.04	12	16	5,348	2,238	6,914	6,014	-	-	-
		S.42.04	16	15	6,459	2,932	9,735	12,038	-	-	-
第 三	S.35.04	22	20	7,645	3,450	10,541	14,410	25	14	1.4	
第 四	S.38.05	19	20	6,390	1,121	15,442	13,371	25	15	1.5	
第 五	S.33.05	23	19	8,064	3,405	14,388	27,537	25	17	1.4	
第 六	S.63.04	17	20	7,229	1,845	13,700	17,710	25	17	1.3	
丸 子	S.32.12	12	18	6,216	1,485	11,998	19,502	25	17	1.4	
丸 子 北	S.29.04	14	18	6,041	1,316	9,565	11,558	25	15	1.3	
真 田	S.31.04	12	15	6,603	2,216	16,293	18,830	25	15	1.4	
菅 平	S.27.11	3	3	1,517	838	3,768	5,216	-	-	-	
依 田 窪 南 部	S.31.06	10	13	5,470	2,644	17,463	14,895	25	15	1.2	

(注) 創立年月は現在地に開校された年月。

資料：教育総務課

63 小学校の学年別学級数と児童数

各年5月1日現在

年 度	学 級 数		児 童 数		学 年 別						内 訳																			
	学 校 数	75 条 複 式	1 学 級 当 たり 児 童 数	総 数	男		女		1 学 年		2 学 年		3 学 年		4 学 年		5 学 年		6 学 年											
					単 式	複 式	学 級 数	児 童 数	学 級 数	児 童 数	学 級 数	児 童 数	学 級 数	児 童 数	学 級 数	児 童 数	学 級 数	児 童 数	学 級 数	児 童 数	学 級 数	児 童 数	複 式 及 び 75 条	複 式 及 び 75 条						
平成26年度	25	318	-	57	26.4	8,695	285	4,404	4,291	52	1,392	30	52	1,389	40	53	1,433	67	52	1,475	44	54	1,497	58	55	1,509	46			
平成27年度	25	315	-	60	26.1	8,542	322	4,290	4,252	52	1,353	35	52	1,391	38	52	1,385	52	53	1,444	77	52	1,476	52	54	1,493	68			
平成28年度	25	310	-	62	25.9	8,339	320	4,220	4,119	51	1,286	36	52	1,359	44	52	1,401	45	50	1,385	58	53	1,437	80	52	1,471	57			
平成29年度	25	306	1	63	25.6	8,191	343	4,155	4,036	50	1,339	46	49	1,288	45	51	1,358	59	53	1,388	48	50	1,382	64	53	1,436	81			
平成30年度	25	303	1	63	25.6	8,098	338	4,143	3,955	51	1,322	41	50	1,340	53	49	1,294	56	51	1,357	67	52	1,395	53	50	1,390	68			
平成30年度内訳																														
学 校 名	学 級 数		児 童 数		学 年 別						内 訳																			
	単 式	複 式	1 学 級 当 たり 児 童 数	総 数	男	女	1 学 年	2 学 年	3 学 年	4 学 年	5 学 年	6 学 年	単 式	複 式	学 級 数	児 童 数	学 級 数	児 童 数	学 級 数	児 童 数	学 級 数	児 童 数	学 級 数	児 童 数	学 級 数	児 童 数	複 式 及 び 75 条	複 式 及 び 75 条		
清 東 西 北	12	-	2	26.8	331	180	151	2	44	2	2	2	60	2	53	-	2	58	2	2	2	2	2	2	2	2	2	2	2	
城 下	18	-	3	29.3	546	253	293	3	108	6	3	3	93	3	89	3	3	82	1	3	3	3	3	3	3	3	3	3	3	
塩 尻	13	-	5	27.3	381	184	197	3	77	3	2	2	49	3	59	4	2	61	8	2	2	2	2	2	2	2	2	2	2	
川 辺	16	-	2	27.3	450	224	226	2	56	-	3	3	76	1	80	3	3	89	4	3	3	3	3	3	3	3	3	3	3	
神 川	16	-	3	27.2	449	241	208	3	76	3	3	3	75	1	70	-	3	75	3	3	3	3	3	3	3	3	3	3	3	
神 邊	7	-	3	25.1	189	81	108	2	36	-	1	1	34	3	27	2	1	30	3	1	29	-	1	29	-	1	33	5		
神 田	19	-	3	28.6	563	288	275	3	87	3	3	3	80	2	92	4	3	93	2	4	109	-	3	102	3	3	3	3	3	
神 科	18	-	4	28.9	543	271	272	3	88	3	3	3	92	3	74	3	3	94	2	3	97	7	3	98	4	3	3	3	3	
神 殿	24	-	4	29.8	739	353	386	4	124	2	4	4	116	1	122	5	4	127	4	4	117	3	4	133	9	3	3	3	3	
東 塩 田	10	-	2	22.6	236	103	134	102	1	33	1	2	45	4	37	2	2	36	-	2	38	1	2	47	2	2	2	2	2	
中 塩 田	10	-	2	21.7	229	131	98	2	36	-	2	2	38	-	42	4	1	32	1	2	48	2	1	33	5	3	3	3	3	
塩 田	18	-	4	27.2	514	260	254	3	75	3	3	3	90	3	96	3	3	87	5	3	87	4	3	79	6	4	4	4	4	
浦 里	12	-	3	21.3	269	131	145	124	2	38	1	2	56	3	42	3	2	43	1	2	50	3	2	40	2	2	2	2	2	
川 西	6	-	-	8.8	53	-	26	27	1	9	-	1	12	-	7	-	1	5	-	1	15	-	1	5	-	-	-	-	-	
南 西	12	-	2	20.6	257	103	124	2	40	-	2	44	4	2	45	2	2	43	2	2	44	-	2	41	2	2	2	2	2	2
丸 子	21	-	4	30.1	658	356	302	4	117	3	3	3	101	3	109	6	4	113	7	3	101	2	4	117	5	2	2	2	2	
丸 子	4	1	-	7.8	38	7	20	18	1	3	3	-	4	4	3	-	1	11	-	1	8	-	1	9	-	-	-	-	-	
丸 子	14	-	3	30.1	438	17	220	218	3	84	-	2	63	1	66	4	2	69	7	2	73	3	3	83	2	3	3	3	3	
丸 子	12	-	3	29.7	375	19	209	166	2	57	3	2	67	3	60	2	2	63	6	2	61	4	2	67	1	2	2	2	2	
塩 川	8	-	2	22.8	188	6	101	87	1	29	1	2	41	3	20	-	2	38	1	1	26	1	1	34	-	1	1	1	1	
菅 平	6	-	-	9.8	59	-	27	32	1	13	-	1	15	-	8	-	1	6	-	1	9	-	1	8	-	-	-	-	-	
傍 長	6	-	3	21.0	137	11	83	54	1	27	2	1	19	2	25	3	1	23	1	1	28	1	1	15	2	1	1	1	1	
武 原	6	-	1	12.8	78	1	36	42	1	14	-	1	10	-	13	-	1	10	-	1	14	-	1	17	1	1	1	1	1	
石 本	8	-	3	25.8	219	103	116	1	24	1	1	1	33	1	40	2	1	37	4	2	48	2	1	37	3	2	2	2	2	
武 石	7	-	2	21.1	159	11	84	75	1	27	1	1	27	3	15	1	1	32	3	1	21	3	2	37	-	2	2	2	2	

(注)西内小学校は平成29年度から1学年と2学年の複式学級となった。  
資料：学校基本調査、各学校

6 教育・文化

64 中学校の学年別学級数と生徒数

各年5月1日現在

年 度	学 校 数	学 級 数		1 学 級 当 たり 生 徒 数	生 徒 数				学 年 別 内 訳								
		単 式	75 条		総 数	75 条	男	女	1 学 年			2 学 年			3 学 年		
									学 級 数	生 徒 数	75 条	学 級 数	生 徒 数	75 条	学 級 数	生 徒 数	75 条
平成26年度	12	146	29	30.8	4,644	154	2,385	2,259	49	1,580	60	48	1,479	49	49	1,585	45
平成27年度	12	144	31	30.5	4,545	160	2,322	2,223	47	1,499	50	49	1,564	59	48	1,482	51
平成28年度	12	141	34	31.0	4,549	176	2,301	2,248	46	1,482	69	46	1,498	50	49	1,569	57
平成29年度	12	142	30	30.5	4,504	177	2,275	2,229	48	1,494	59	47	1,491	66	47	1,519	52
平成30年度	12	142	38	29.7	4,425	208	2,225	2,200	47	1,438	80	48	1,497	61	47	1,490	67

平成30年度内訳

学 校 名	学 級 数		1 学 級 当 たり 生 徒 数	生 徒 数				学 年 別 内 訳								
	単 式	75 条		総 数	75 条	男	女	1 学 年			2 学 年			3 学 年		
								学 級 数	生 徒 数	75 条	学 級 数	生 徒 数	75 条	学 級 数	生 徒 数	75 条
第 一	16	3	30.9	511	16	253	258	5	152	6	6	191	6	5	168	4
第 二	9	3	30.9	291	13	135	156	3	86	5	3	111	5	3	94	3
第 三	12	4	31.7	402	22	210	192	4	126	6	4	130	8	4	146	8
第 四	18	4	30.6	574	24	272	302	6	196	10	6	186	4	6	192	10
第 五	15	4	31.9	497	19	227	270	5	163	7	5	177	5	5	157	7
塩 田	18	5	30.8	589	35	315	274	6	206	21	6	194	9	6	189	5
第 六	15	2	31.3	481	12	244	237	5	178	8	5	150	2	5	153	2
丸 子	9	3	27.6	264	16	131	133	3	80	6	3	86	4	3	98	6
丸 子 北	10	4	28.9	307	18	158	149	3	91	4	3	102	7	4	114	7
菅 平	3	-	8.3	25	-	11	14	1	7	-	1	6	-	1	12	-
真 田	9	3	27.1	263	19	135	128	3	82	3	3	86	8	3	95	8
依 田 窪 南 部	8	3	25.9	221	14	134	87	3	71	4	3	78	3	2	72	7

資料：学校基本調査、各学校

## 65 中学校卒業者の状況

区 分	卒業者 総数	A 進学者(就職進学者を含む)						B 専 修 学 校 高 等 課 程 進 学 者 ( 就 職 進 学 者 を 含 む )	就 職 者 ( 左 記 A 、 B を 除 く )	無 業 者	死 亡 ・ 不 詳	(再掲) A、B の う ち 就 職 し て い る 者		卒業者のうち高等学校、高等 専門学校への入学志望者数				
		全 日 制	定 時 制	高 校 通 信 本 科	高 等 専 門 学 校	特 別 支 援 学 校 高 等 部	左 記 A					左 記 B	全 日 制	定 時 制	中 等 教 育 学 校	高 等 専 門 学 校	特 別 支 援 学 校 高 等 部	
																		人
平成26年 3月卒	男	796	709	34	28	7	6	-	2	10	-	-	-	716	37	-	7	6
	女	782	715	36	16	1	7	1	1	5	-	-	-	718	36	-	1	7
	計	1,578	1,424	70	44	8	13	1	3	15	-	-	-	1,434	73	-	8	13
構成比	100.0	90.2	4.4	2.8	0.5	0.8	0.1	0.2	1.0	-	-	-	90.9	4.6	-	0.5	0.8	
平成27年 3月卒	男	809	700	53	28	6	10	-	4	8	-	-	-	707	59	-	6	10
	女	777	696	50	14	3	5	-	-	9	-	-	-	699	51	-	3	5
	計	1,586	1,396	103	42	9	15	-	4	17	-	-	-	1,406	110	-	9	15
構成比	100.0	88.0	6.5	2.6	0.6	0.9	-	0.3	1.1	-	-	-	88.7	6.9	-	0.6	0.9	
平成28年 3月卒	男	783	687	51	12	11	9	1	4	8	-	-	-	689	54	-	11	9
	女	705	661	21	13	-	7	-	-	3	-	-	-	662	21	-	-	7
	計	1,488	1,348	72	25	11	16	1	4	11	-	-	-	1,351	75	-	11	16
構成比	100.0	90.6	4.8	1.7	0.7	1.1	0.1	0.3	0.7	-	-	-	90.8	5.0	-	0.7	1.1	
平成29年 3月卒	男	787	683	50	25	4	11	2	2	10	-	-	-	687	51	-	4	11
	女	776	694	49	19	3	5	1	1	4	-	-	-	694	49	-	3	5
	計	1,563	1,377	99	44	7	16	3	3	14	-	-	-	1,381	100	-	7	16
構成比	100.0	88.1	6.3	2.8	0.4	1.0	0.2	0.2	0.9	-	-	-	88.4	6.4	-	0.4	1.0	
平成30年 3月卒	男	757	676	37	18	9	5	-	-	12	-	-	-	676	37	-	9	5
	女	762	704	33	15	1	6	-	-	3	-	-	-	704	33	-	1	6
	計	1,519	1,380	70	33	10	11	-	-	15	-	-	-	1,380	70	-	10	11
構成比	100.0	90.8	4.6	2.2	0.7	0.7	-	-	1.0	-	-	-	90.8	4.6	-	0.7	0.7	

(注) 就職進学者、就職入学者を含む。

資料：学校基本調査

6 教育・文化

66 幼稚園の状況

各年5月1日現在

年 度	園 数	職員数(本務者)		園 児 数			年 齢 別 内 訳		
		教員	職員	総数	男	女	3歳児	4歳児	5歳児
	園	人	人	人	人	人	人	人	人
平成26年度	14	105	18	1,168	576	592	379	413	376
平成27年度	14	102	18	1,171	611	560	378	382	411
平成28年度	14	103	21	1,143	601	542	374	381	388
平成29年度	14	107	19	1,139	605	534	377	380	382
平成30年度	14	103	18	1,144	593	551	389	377	378

平成30年度内訳

園 名	職員数(本務者)		園 児 数			年 齢 別 内 訳		
	教員	職員	総数	男	女	3歳児	4歳児	5歳児
	人	人	人	人	人	人	人	人
梅花幼稚園	6	1	36	25	11	15	9	12
たちばな幼稚園	5	1	32	16	16	13	9	10
聖マリア幼稚園	5	-	45	26	19	19	17	9
上田幼稚園	10	2	148	80	68	45	44	59
ふじ学園大屋幼稚園	6	2	76	36	40	23	30	23
上田南幼稚園	13	1	224	104	120	74	76	74
上田女子短期大学附属幼稚園	9	2	150	78	72	47	51	52
日向幼稚園	14	3	111	51	60	30	40	41
上田北幼稚園	10	1	136	75	61	52	44	40
おひさまクラブ幼稚園	5	-	43	24	19	16	9	18
わかくさ幼稚園	8	-	54	38	16	20	19	15
ちぐさ幼稚園	5	-	29	14	15	14	7	8
西望幼稚園	2	3	15	5	10	5	4	6
いずみ幼稚園	5	2	45	21	24	16	18	11

資料：学校基本調査、各園

67 高等学校の概況

各年5月1日現在

年 度	職員数(本務者)		生 徒 数			前 年 度 卒 業 者		
	教員	職員	総数	男	女	総数	男	女
	人	人	人	人	人	人	人	人
平成26年度	419	70	6,724	3,546	3,178	2,287	1,178	1,109
平成27年度	452	65	6,873	3,648	3,225	2,268	1,168	1,100
平成28年度	401	86	6,823	3,541	3,282	2,213	1,195	1,018
平成29年度	434	135	6,723	3,518	3,205	2,295	1,190	1,105
平成30年度	423	73	6,590	3,463	3,127	2,213	1,138	1,075

平成30年度内訳

学 校 名	職員数(本務者)		生 徒 数			前 年 度 卒 業 者		
	教員	職員	総数	男	女	総数	男	女
	人	人	人	人	人	人	人	人
上田高校(全日)	61	9	963	483	480	317	149	168
上田高校(定時)	11	1	85	49	36	31	17	14
上田染谷丘高校	53	9	886	384	502	280	107	173
上田東高校	57	8	883	405	478	319	147	172
上田千曲高校(全日)	64	6	824	506	318	276	173	103
上田千曲高校(定時)	9	-	29	28	1	2	2	-
上田西高校	58	9	1,013	587	426	305	182	123
丸子修学館高校	61	17	706	347	359	265	135	130
さくら国際高校(通信)	49	14	1,201	674	527	418	226	192

資料：各学校

## 68 高等学校卒業者の状況

区分	卒業者総数	A (就職進学者を含む) 大学等進学者	B (就職進学者を含む) 専修学校専門課程	C (就職進学者を含む) 専修学校一般課程等入学者	D (就職進学者を含む) 公共職業能力開発施設等入学者	就職者 (左記A B C Dを除く)	一時的な仕事についてた者	左記以外の者	死亡・不詳	(再掲) ABCDのうち 就職している者				大学(学部)・短期大学(本科) への入学志願者	
		左記A	左記B	左記C	左記D										
平成26年 3月卒	男女計	950	442	163	163	-	169	1	12	-	-	-	-	-	544
		835	527	186	24	-	72	-	26	-	-	-	-	-	560
		1,785	969	349	187	-	241	1	38	-	-	-	-	-	1,104
	構成比	%	%	%	%	%	%	%	%	%	%	%	%	%	%
	構成比	100.0	54.3	19.6	10.5	-	13.5	0.1	2.1	-	-	-	-	-	61.8
平成27年 3月卒	男女計	913	426	130	140	2	134	6	75	-	-	-	-	-	584
		900	508	181	99	-	89	2	21	-	-	-	-	-	577
		1,813	934	311	239	2	223	8	96	-	-	-	-	-	1,161
	構成比	%	%	%	%	%	%	%	%	%	%	%	%	%	%
	構成比	100.0	51.5	17.2	13.2	0.1	12.3	0.4	5.3	-	-	-	-	-	64.0
平成28年 3月卒	男女計	939	446	185	119	5	151	2	31	-	-	-	-	-	577
		838	464	236	37	-	74	3	24	-	-	1	-	-	537
		1,777	910	421	156	5	225	5	55	-	-	1	-	-	1,114
	構成比	%	%	%	%	%	%	%	%	%	%	%	%	%	%
	構成比	100.0	51.2	23.7	8.8	0.3	12.7	0.3	3.1	-	-	0.1	-	-	62.7
平成29年 3月卒	男女計	930	436	153	109	29	165	5	33	-	-	-	-	-	559
		886	501	210	50	6	96	6	17	-	-	-	-	-	568
		1,816	937	363	159	35	261	11	50	-	-	-	-	-	1,127
	構成比	%	%	%	%	%	%	%	%	%	%	%	%	%	%
	構成比	100.0	51.6	20.0	8.8	1.9	14.4	0.6	2.8	-	-	-	-	-	62.1
平成30年 3月卒	男女計	937	434	195	87	27	160	-	33	1	-	-	-	-	530
		898	504	212	43	3	104	3	29	-	-	-	-	-	551
		1,835	938	407	130	30	264	3	62	1	-	-	-	-	1,081
	構成比	%	%	%	%	%	%	%	%	%	%	%	%	%	%
	構成比	100.0	51.1	22.2	7.1	1.6	14.4	0.2	3.4	0.1	-	-	-	-	58.9

(注) 通信制高校は含まず。

資料：学校基本調査

6 教育・文化

69 高等学校の産業別就職者の状況

区 分	総数	県 内						県 外				
		計	うち市内就職者	第一次産業	第二次産業	第三次産業	左記以外	計	第一次産業	第二次産業	第三次産業	左記以外
平成26年3月卒	241	222	132	1	135	86	-	19	1	5	13	-
平成27年3月卒	223	211	135	1	130	80	-	12	-	2	10	-
平成28年3月卒	228	204	171	-	143	61	-	24	-	6	18	-
平成29年3月卒	261	229	129	6	155	68	-	32	-	8	24	-
平成30年3月卒	264	235	115	-	174	59	2	29	-	11	16	2

(注) 通信制高校は含まず。

資料：学校基本調査

70 高等学校の産業大分類別県内就職者の状況

区 分	総数	農業・林業	漁業	鉱業・採石業・砂利採取業	建設業	製造業	電気・ガス・熱供給・水道業	情報通信業	運輸業・郵便業	卸売業・小売業	金融業・保険業	不動産業・物品賃貸業	学術研究・専門・技術サービス業	宿泊業・飲食サービス業	生活関連サービス業・娯楽業	教育・学習支援業	医療・福祉	複合サービス事業	サービス業	公務	左記以外のもの
平成26年3月卒	222	1	-	-	19	116	13	-	5	15	-	-	1	15	5	-	17	3	8	4	-
平成27年3月卒	211	1	-	-	23	107	5	-	8	17	-	-	-	9	16	-	18	2	4	1	-
平成28年3月卒	204	-	-	-	25	118	4	-	3	13	-	-	2	8	3	1	18	1	4	4	-
平成29年3月卒	229	6	-	-	23	132	4	2	8	14	-	-	-	8	8	-	11	1	5	7	-
平成30年3月卒	235	-	-	-	15	159	2	-	7	7	-	-	1	9	13	-	8	4	3	5	2

(注) 通信制高校は含まず。

資料：学校基本調査



## 71 小中学校児童、生徒の体位の概況（平均）

## 小学校児童

各年4月30日現在 単位：身長 cm 体重 kg

年 度	区 分	1 年		2 年		3 年		4 年		5 年		6 年	
		男	女	男	女	男	女	男	女	男	女	男	女
平成26年度	身長	116.9	115.8	122.3	121.4	128.9	126.7	133.8	133.3	138.3	139.8	145.1	146.6
	体重	21.3	20.7	23.9	23.1	27.5	25.9	30.2	29.5	33.7	33.5	38.6	38.6
平成27年度	身長	116.6	115.3	122.3	121.2	127.9	127.4	133.8	133.1	139.0	140.1	144.8	146.3
	体重	21.2	20.5	23.8	23.1	27.1	26.1	30.5	29.5	33.9	33.8	37.8	38.1
平成28年度	身長	116.5	115.8	122.5	121.3	128.1	127.0	133.3	133.5	139.3	140.0	145.4	146.8
	体重	21.2	20.8	23.8	23.1	27.1	26.0	30.5	29.6	34.2	33.9	38.5	38.8
平成29年度	身長	116.7	115.4	122.4	121.3	128.0	126.8	133.4	132.9	138.6	140.3	145.3	146.6
	体重	21.2	20.6	24.0	23.2	26.9	25.9	30.6	29.4	34.2	34.0	38.4	38.8
平成30年度	身長	116.8	115.7	122.6	121.3	128.1	127.5	133.4	132.5	138.9	139.7	145.0	146.9
	体重	21.5	20.8	24.1	23.3	27.3	26.3	30.4	29.2	34.3	33.4	38.7	39.0

## 中学校生徒

各年4月30日現在 単位：身長 cm 体重 kg

年 度	区 分	1 年		2 年		3 年	
		男	女	男	女	男	女
平成26年度	身長	152.1	151.9	159.8	154.2	164.9	156.3
	体重	44.8	44.2	49.5	46.7	54.4	49.5
平成27年度	身長	152.4	151.6	159.8	154.7	164.9	156.2
	体重	44.1	43.3	49.4	47.6	54.1	49.9
平成28年度	身長	152.3	151.7	159.9	154.8	165.2	156.3
	体重	43.8	43.3	49.3	46.9	54.5	50.4
平成29年度	身長	153.0	152.0	159.6	154.6	165.0	156.3
	体重	44.2	44.0	48.6	46.5	53.9	49.6
平成30年度	身長	153.3	151.7	160.7	155.1	165.3	156.3
	体重	44.9	43.8	49.5	47.3	53.8	49.4

資料：学校教育課

## 72 学校給食の状況

## ○小学校

## 第二学校給食センター(上田地域)

年 度	給食数	給食 日数	1日の給食費	
			低学年	高学年
	人	日	円	円
平成26年度	6,282	205	250	270
平成27年度	6,192	205	263	283
平成28年度	6,113	204	263	283
平成29年度	6,053	203	263	283
平成30年度	5,996	202	263	283

(注) 上田地域14校の合計給食数、平均給食日数

## 丸子学校給食センター(丸子地域)

年 度	給食数	給食 日数	1日の給食費	
			低学年	高学年
	人	日	円	円
平成26年度	1,236	205	250	270
平成27年度	1,227	204	263	283
平成28年度	1,160	204	263	283
平成29年度	1,138	202	263	283
平成30年度	1,123	203	263	283

(注) 丸子地域4校の合計給食数、平均給食日数

## 自校給食(上田地域)

年 度	給食数	給食 日数	1日の給食費	
			低学年	高学年
	人	日	円	円
平成26年度	991	203	250	270
平成27年度	929	203	263	283
平成28年度	919	202	263	283
平成29年度	893	203	263	283
平成30年度	862	203	263	283

(注) 川辺、東塩田小学校の合計給食数、平均給食日数

## 自校給食(真田地域)

年 度	給食数	給食 日数	1日の給食費	
			低学年	高学年
	人	日	円	円
平成26年度	631	206	243	263
平成27年度	621	202	256	276
平成28年度	596	203	256	276
平成29年度	577	203	256	276
平成30年度	570	202	256	276

(注) 真田地域4校の合計給食数、平均給食日数

6 教育・文化

学校給食の状況 ー続きー

自校給食(武石地域)

年 度	給食数 人	給食 日数 日	1日の給食費 円	
			低学年	高学年
平成26年度	207	204	250	270
平成27年度	205	204	263	283
平成28年度	184	204	263	283
平成29年度	180	203	263	283
平成30年度	179	202	263	283

(注) 武石小学校の数値

○中学校

第一学校給食センター(上田地域)

年 度	給食数 人	給食 日数 日	1日の
			給食費 円
平成26年度	3,752	201	308
平成27年度	3,750	198	322
平成28年度	3,728	199	322
平成29年度	3,651	198	322
平成30年度	3,592	199	322

(注) 上田地域7校の合計給食数、平均給食日数

丸子学校給食センター(丸子地域)

年 度	給食数 人	給食 日数 日	1日の
			給食費 円
平成26年度	700	202	302
平成27年度	617	198	316
平成28年度	639	200	316
平成29年度	628	200	316
平成30年度	626	200	316

(注) 丸子地域2校の合計給食数、平均給食日数

自校給食(真田地域)

年 度	給食数 人	給食 日数 日	1日の
			給食費 円
平成26年度	327	202	304
平成27年度	313	195	318
平成28年度	322	202	318
平成29年度	322	201	318
平成30年度	330	201	318

(注) 真田地域2校の合計給食数、平均給食日数

資料：学校教育課

## 73 博物館の利用状況

年 度	入 館 者 数						特 別		講 座		史 跡	
	総数	有 料				無 料	展 示 会		講 座		見 学 会	
		入館者	一般	小中学生	団体		入館者	回数	観覧者	回数	参加者	回数
人	人	人	人	人	人	回	人	回	人	回	人	
平成26年度	144,723	88,751	74,528	11,029	3,194	55,972	2	23,140	16	578	4	114
平成27年度	271,980	164,872	142,598	15,234	7,040	107,108	3	64,520	1	32	4	97
平成28年度	615,911	400,549	342,520	39,952	18,077	215,362	4	290,055	9	324	4	142
平成29年度	267,384	166,517	143,223	17,882	5,412	100,867	4	107,306	9	312	4	142
平成30年度	201,672	129,701	113,017	12,435	4,249	71,971	4	73,972	11	320	3	47

資料：上田市立博物館

## 74 山本鼎記念館の利用状況

年 度	入 館 者 数						特 別		美 術		美 術	
	総数	有 料				無 料	展 示 会		講 座		教 室	
		入館者	一般	小中学生	団体		入館者	回数	観覧者	回数	参加者	回数
人	人	人	人	人	人	回	人	回	人	回	人	
平成22年度	39,535	1,985	1,770	94	121	37,550	10	14,097	10	99	80	896
平成23年度	37,573	1,687	1,469	81	137	35,886	8	16,508	13	317	80	1,104
平成24年度	36,253	1,683	1,461	66	156	34,570	6	10,587	12	287	80	1,360
平成25年度	28,351	1,584	1,447	64	73	26,767	6	7,166	9	180	80	1,136
平成26年度	14,566	774	655	40	79	13,792	-	-	18	111	40	400

(注) 山本鼎記念館は、平成26年9月30日で閉館(上田市立美術館に統合)。

資料：山本鼎記念館

## 75 信濃国分寺資料館の利用状況

年 度	入 館 者 数						特 別		講 座		教 室・	
	総数	有 料				無 料	展 示 会		講 座		見 学 会 等	
		入館者	一般	小中学生	団体		入館者	回数	観覧者	回数	参加者	回数
人	人	人	人	人	人	回	人	回	人	回	人	
平成26年度	5,200	2,180	1,619	77	484	3,020	3	2,528	23	677	27	1,134
平成27年度	5,137	2,296	1,611	98	587	2,841	3	2,342	23	527	26	1,149
平成28年度	5,947	2,377	1,956	65	356	3,570	3	2,120	22	595	31	1,053
平成29年度	4,824	1,671	1,451	31	189	3,153	3	1,552	23	789	28	787
平成30年度	4,149	1,698	1,484	24	190	2,451	3	1,367	21	487	25	526

資料：信濃国分寺資料館

6 教育・文化

76 図書館の利用状況

各年度末日現在

年 度	蔵 書 冊 数							
	総数	上田図書館			上田情報 ライブラリー	丸子図書館		真田 図書館
		図書館	移動 図書館	上田 創造館 分室		図書館	移動 図書館	
平成26年度	536,025	274,855	13,929	29,897	58,489	96,105	12,560	50,190
平成27年度	548,263	278,198	14,141	29,004	58,870	100,695	12,942	54,413
平成28年度	566,633	284,633	14,717	30,969	61,463	103,698	13,196	57,957
平成29年度	549,394	256,862	15,331	29,216	64,587	107,100	13,679	62,619
平成30年度	566,161	260,743	16,066	30,586	67,099	110,819	14,098	66,750

年 度	貸 出 冊 数							
	総数	上田図書館			上田情報 ライブラリー	丸子図書館		真田 図書館
		図書館	移動 図書館	上田 創造館 分室		図書館	移動 図書館	
平成26年度	685,654	269,442	14,699	71,696	97,915	154,432	21,298	56,172
平成27年度	692,824	272,942	14,247	71,842	92,655	160,383	22,419	58,336
平成28年度	662,376	250,308	9,872	73,505	86,592	161,764	23,047	57,288
平成29年度	668,275	253,659	10,481	73,883	81,864	165,893	22,580	59,915
平成30年度	672,569	256,901	10,210	79,886	79,023	163,319	21,841	61,389

年 度	利 用 登 録 者 数			
	総数	上田図書 館及び上 田情報ラ イブラリー	丸子 図書館	真田 図書館
平成26年度	85,710	67,252	13,358	5,100
平成27年度	47,408	35,144	8,712	3,552
平成28年度	50,051	37,096	9,237	3,718
平成29年度	29,543	21,296	5,946	2,301
平成30年度	29,640	21,420	5,934	2,286

資料：各図書館

## 77 サントミューゼの利用状況

## 上田市交流文化芸術センター

年 度	大 ホ ー ル		小 ホ ー ル		大 スタ ジ オ		中 スタ ジ オ		スタ ジ オ 1	
	利用数	利用者数	利用数	利用者数	利用数	利用者数	利用数	利用者数	利用数	利用者数
	件	人	件	人	件	人	件	人	件	人
平成27年度	201	112,917	194	25,111	133	8,462	362	3,513	460	1,967
平成28年度	211	122,001	205	26,000	178	7,506	462	4,611	597	2,630
平成29年度	210	120,765	195	26,219	182	9,510	376	3,955	679	2,612
平成30年度	194	125,732	208	28,636	170	10,613	327	3,442	685	2,718

年 度	スタ ジ オ 2		スタ ジ オ 3		スタ ジ オ 4		多目的ルーム		第 1 会 議 室	
	利用数	利用者数	利用数	利用者数	利用数	利用者数	利用数	利用者数	利用数	利用者数
	件	人	件	人	件	人	件	人	件	人
平成27年度	325	1,063	439	1,487	329	1,121	293	14,964	410	4,270
平成28年度	569	1,783	695	2,061	660	1,997	280	17,610	424	5,521
平成29年度	578	2,013	744	2,228	639	2,194	281	21,623	414	5,217
平成30年度	591	1,965	715	2,415	561	1,920	271	16,939	401	4,516

年 度	和 室	
	利用数	利用者数
	件	人
平成27年度	148	1,333
平成28年度	207	1,979
平成29年度	265	2,021
平成30年度	285	2,499

## 上田市立美術館

年 度	展 覧 会		ワーキングショップ等		展示利用貸出	
	回数	観覧者数	利用数	利用者数	利用数	利用者数
	回	人	件	人	件	人
平成27年度	18	82,951	19	6,128	55	24,503
平成28年度	17	45,060	39	6,636	99	26,834
平成29年度	12	84,786	40	5,276	148	24,631
平成30年度	10	33,707	44	5,241	155	21,194

(注) 利用者数は、実績または利用申請時の見積り人数。

利用数、利用者数は、公演利用、練習利用等の合計。

資料：交流文化芸術センター、市立美術館

6 教育・文化

78 各スポーツ施設の状況

平成31年3月31日現在

施設名	規模（面積・保有施設等）	観覧収容人員	所在地
上田城跡公園体育館	全館3,717㎡ うち競技場1,604㎡ 剣道場522㎡ 柔道場468㎡	580	常磐城1-1-30
上田城跡公園体育館分室	131㎡ ボクシング場		二の丸1-32
上田城跡公園第2体育館	競技場850㎡ トレーニング室 ミーティング室 ランニングコース1周108m		常磐城1-1-30
上田城跡公園陸上競技場	26,772㎡ 400mトラック		二の丸4-58
上田城跡公園野球場	19,467㎡ 両翼91.44m センター116.82m 夜間照明	10,000	二の丸4-14
上田城跡公園テニス東コート	5,965㎡ クレーコート6面 本部棟100㎡2階建		二の丸3-14
上田城跡公園テニス西コート	4,500㎡ クレーコート6面(夜間照明6面) 本部棟84㎡平屋建		常磐城1-1-30
上田城跡公園相撲場	272㎡ 本部席あり 4本柱屋根付		二の丸4-58
上田城跡公園弓道場	1,550㎡(鉄骨造平屋建348.5㎡) 10の射場		常磐城1-1-30
材木町ちびっこプール	735㎡ 水深0.3m		材木町1-14-1
城下ちびっこプール	813㎡ 水深0.35m		御所190-8
染屋台多目的グラウンド	敷地18,695㎡ 夜間照明 ランニングコース 多目的グラウンド1面		古里2033-1
塩尻グラウンド	9,341㎡ 多目的グラウンド1面		下塩尻1040-4
諏訪形グラウンド	19,250㎡ 多目的グラウンド2面		諏訪形74
千曲川市民緑地グラウンド	98,000㎡ 芝グラウンド1面、多目的グラウンド4面 マレットゴルフ場2コース		国分2034
古舟グラウンド	44,200㎡ 野球3面 マレットゴルフ場1コース		中之条950
仁古田新池マレットゴルフ場	1コース		仁古田908-1
塩田の郷マレットゴルフ場	3コース54ホール 管理棟木造平屋建250㎡ 駐車場約100台		前山2400-1
自然運動公園	敷地187,445㎡ 駐車場270台 流水プール(1周221.4m×幅8m×深0.9m) 徒渉プール水深0.6m 幼児プール水深0.35m スライダープール2連 50m公認プール9コース (最深1.5m) アーチェリー場2,752㎡ 6コース(18m・30m・50m・60m・70m・90m) 多目的グラウンド(夜間照明)10,670㎡ こども広場2,400㎡ 遊歩道2,380m マレットゴルフ場1コース		下之郷乙935
	総合体育館	738	下之郷乙935
	室内多目的運動場		下之郷815
別所公園	敷地108,000㎡ 駐車場40台 多目的広場3,850㎡ 自由広場2,000㎡ テニスコート3,800㎡(クレー4面・全天候2面)		別所温泉2185
市民の森公園	公園敷地54,979㎡ 駐車場150台		芳田3780-5
	わしば山荘(鉄筋2階建宿泊施設1,020.3㎡ 宿泊収容人数150人)		芳田3780-4
	テニスコート2,800㎡(ハード4面) 多目的グラウンド12,000㎡		芳田3780-85
	スケート場スピードリンク1周240m幅10m・(夏期ゴーカート)大衆リンク(30m×60m)		芳田3780-85
	こども広場9,500㎡ バンガロー5棟25人収容 キャンプ場180人収容 マレットゴルフ場1コース9ホール		芳田3780-4
	市民の森馬術場 屋外馬術場50m×70m 屋内馬術場20m×40m等		芳田3780-73
体育館	競技場936㎡		芳田3780-95
アクアプラザ上田	総面積27,794㎡ 駐車場約200台 25mプール(5コース可動床) 渓流下りプール(全長55m) スライダープール2本(60m・38m) 造波プール 小川プール クアコーナー(ジャグジー浴・サウナ) 健康浴室 健康づくり室 親水公園5,200㎡		上塩尻623
上田古戦場公園	公園敷地110,000㎡		下之条354-1
	テニスコート		築地537
	室内多目的運動場		築地537
	多目的グラウンド		下之条320
県営上田野球場	54,860㎡ 両翼95m センター120m 夜間照明	18,000	下之条354-1
川西社会体育館	競技場858㎡		小泉976-1
上野が丘社会体育館	競技場758㎡		上野303-1
学校開放(体育館)	市内小中学校36校		市内
学校開放(校庭)	市内小中学校25校(内夜間照明利用14校)		市内

## 各スポーツ施設の状況 ー続きー

平成31年3月31日現在

施設名	規模（面積・保有施設等）	観覧収容 人員	所在地
丸子総合グラウンド	敷地17,600㎡ 照明	人	御嶽堂1-1
丸子北部グラウンド	敷地6,400㎡		生田3526-1
東内グラウンド	敷地3,100㎡ 運動広場		東内2496
大石グラウンド	敷地8,736㎡		塩川2789
丸子総合体育館	競技場1,864㎡ 照明	390	御嶽堂1-1
丸子北部体育館	競技場786.24㎡ 照明		生田3559-1
丸子弓道場	競技場263㎡ 照明 6人立		上丸子1910-1
長瀬屋内ゲートボール場	競技場435㎡ 照明 ゲートボール1面		長瀬2467-1
東内屋内ゲートボール場	競技場928.84㎡ 照明 ゲートボール2面		東内2498-3
丸子ゲートボール場	競技場2,128㎡ ゲートボール4面		東内365
依田窪プール	50m準公認競泳プール 流水プール スライダープール ちびっこプール		腰越418-3
丸子柔道場	競技場117.69㎡ 照明 1面		生田3560-3
天下山マレットゴルフ場	3コース 27ホール		塩川4166-1
丸子テニスコート	敷地5,600㎡ 照明 砂入り人工芝8面		御嶽堂1-1
丸子相撲場	敷地62.41㎡ 土俵(屋根付)		御嶽堂1-1
大塩体育館	競技場930㎡		西内272-1
真田体育館	競技場1,200㎡ 照明 柔道場225㎡	230	真田町長7193-1
真田運動公園グラウンド	敷地12,400㎡ 照明		真田町長7220-1
真田運動公園テニスコート	敷地1,868㎡ 照明 砂入り人工芝3面		真田町長7220-1
真田運動公園屋内ゲートボール場	競技場527㎡ 照明 ゲートボール1面		真田町長7220-1
洗馬川公園グラウンド	敷地8,497㎡		真田町傍陽4430-1
ふれあいさなだ館	建築面積2,861㎡ 25m温泉プール 男女大浴場等		真田町長7369-1
菅平高原ジャンプ台	敷地8,555㎡ ミディアムヒル スモールヒル		菅平高原1223-1529
武石総合グラウンド	敷地14,800㎡ 照明		上武石476-9
武石体育館	競技場1,012㎡ 照明	200	上武石2
築地原トレーニングセンター	敷地403㎡ 照明		武石上本入1710-1
武石屋内ゲートボール場	競技場543㎡ 照明 ゲートボール1面		上武石476-24
武石ゲートボール場	競技場2,879㎡ 照明 ゲートボール4面		上武石476-9
武石テニスコート	敷地3,100㎡ 照明 砂入り人工芝2面 クレー3面		上武石476-9
武石森林公園マレットゴルフ場	敷地45,100㎡ 27ホール パー108 総延長1,350m		下武石1899

資料：スポーツ推進課

6 教育・文化

79 スポーツ施設の利用状況

施設名	利用者数				
	平成26年度	平成27年度	平成28年度	平成29年度	平成30年度
	人	人	人	人	人
総数	1,201,278	1,250,887	1,260,700	1,253,049	1,240,982
上田城跡公園管理事務所管内合計	201,423	203,518	177,036	178,389	181,139
上田城跡公園体育館	59,526	57,764	55,692	56,720	54,106
上田城跡公園第二体育館	24,749	27,508	25,820	24,892	25,290
上田城跡公園野球場	8,461	11,892	8,966	7,352	7,848
染屋台グラウンド	10,704	10,760	8,064	6,473	7,392
上田城跡公園東・西テニスコート	14,452	15,677	12,588	14,465	10,355
上田城跡公園陸上競技場	9,337	15,758	11,357	14,719	17,174
上田城跡公園弓道場	8,533	7,576	8,670	8,330	9,047
上田城跡公園相撲場	470	300	442	472	242
上田城跡公園多目的広場	1,834	428	-	-	-
上田城跡公園プール	6,559	-	-	-	-
ちびっこプール	7,287	7,104	5,324	4,385	5,523
河川敷グラウンド	49,511	48,751	40,113	40,581	44,162
自然運動公園合計	78,105	89,067	90,934	89,659	100,456
総合体育館	34,196	36,715	32,238	31,402	45,500
プール	15,469	23,792	25,662	23,070	23,830
アーチェリー場	5,754	4,784	5,869	7,143	5,598
マレットゴルフ場	577	430	308	237	171
多目的グラウンド	4,764	3,092	4,307	2,057	2,592
室内多目的運動場	14,979	18,716	20,646	23,799	21,051
別所公園テニスコート	2,366	1,538	1,904	1,951	1,714
上田古戦場公園合計	80,873	98,751	94,715	96,457	85,660
県営野球場	36,728	55,253	49,666	53,309	41,923
多目的運動場	14,364	13,211	13,968	13,360	11,503
テニスコート	22,042	22,182	23,311	21,752	23,765
室内多目的運動場	7,739	8,105	7,770	8,036	8,469
アクアプラザ上田	154,217	161,827	164,752	161,360	157,038
塩田の郷マレットゴルフ場	32,965	27,502	25,999	25,368	23,618
川西社会体育館	15,950	17,946	20,576	19,094	25,528
上野が丘社会体育館	12,377	15,305	15,104	16,773	16,529
学校開放体育館	116,457	138,991	142,511	154,508	154,093
学校開放グラウンド	37,965	23,222	18,900	17,681	21,513
丸子地域合計	164,669	159,697	182,699	185,437	187,433
丸子総合体育館	36,650	33,754	35,028	35,272	35,455
柔剣道場	7,330	4,861	9,108	7,830	6,750
丸子総合グラウンド	21,087	19,016	24,388	23,410	20,137
丸子北部グラウンド	6,774	2,050	4,806	8,669	8,790
大石グラウンド	4,000	3,500	1,200	1,120	1,100
丸子弓道場	2,146	1,388	2,192	2,381	2,219
丸子テニスコート	16,292	20,421	25,754	25,152	24,880
丸子相撲場	-	-	-	-	-
柔道場	3,241	3,505	3,703	4,532	3,463
丸子ゲートボール場	239	155	514	466	252
東内室内ゲートボール場	1,831	1,482	1,800	1,519	1,486
長瀬室内ゲートボール場	837	775	803	748	710
北部体育館	10,550	10,672	10,885	13,428	14,373
大塩体育館	1,560	1,668	1,748	1,711	1,672
依田窪プール	10,247	13,580	15,115	12,682	15,286
天下山マレットゴルフ場	18,016	18,857	19,040	17,754	17,239
学校開放体育館	17,364	18,589	21,416	22,958	26,056
学校開放校庭	6,505	5,424	5,199	5,805	7,565

※上田城跡公園プールは、平成26年度をもって閉鎖。



## スポーツ施設の利用状況 ー続きー

施設名	利用者数				
	平成26年度	平成27年度	平成28年度	平成29年度	平成30年度
真田地域合計	272,381	279,391	293,202	274,087	256,927
真田体育館	38,286	38,538	38,406	33,632	28,077
真田運動公園グラウンド	20,751	22,552	21,545	19,884	14,724
真田運動公園テニスコート	19,998	21,885	22,478	18,774	16,258
真田運動公園屋内ゲートボール場	2,033	2,098	1,610	1,268	1,193
洗馬川公園グラウンド	6,924	7,364	5,287	9,115	2,499
ふれあいさなだ館	172,694	173,431	193,975	176,961	182,229
菅平高原ジャンプ台	205	121	111	211	457
学校開放体育館	9,630	8,870	6,731	12,006	9,702
学校開放校庭	1,860	4,532	3,059	2,236	1,788
武石地域合計	33,896	35,670	34,272	34,236	31,048
武石体育館	9,893	10,707	9,915	9,557	9,104
総合グラウンド	6,262	6,785	6,327	5,279	5,228
築地原トレーニングセンター	953	819	714	411	426
武石室内ゲートボール場	3,070	2,783	2,741	2,489	2,001
武石テニスコート	2,638	2,470	2,463	2,940	2,742
森林公園マレットゴルフ場	10,120	10,257	9,340	9,691	8,546
学校開放体育館	524	934	1,386	1,709	1,021
学校開放校庭	436	915	1,386	2,160	1,980

資料：スポーツ推進課

## 80 市民の森公園施設の利用状況

施設名	利用者数				
	平成26年度	平成27年度	平成28年度	平成29年度	平成30年度
総数	57,664	56,125	55,295	53,795	47,198
スケート場	16,709	16,548	15,206	16,074	13,905
スケート場(ゴーカート)	15,591	19,718	19,587	18,122	16,947
わしば山荘	5,184	3,390	3,499	3,173	1,971
バンガロー	396	207	312	240	175
キャンプ場	1,167	732	689	373	692
バーベキュー	6,705	6,040	6,091	5,795	5,219
体育館	6,293	5,466	4,818	5,690	4,999
テニス場	949	1,054	894	746	187
多目的グラウンド	4,670	2,970	4,199	3,582	3,103

資料：スポーツ推進課

6 教育・文化

81 公民館活動の状況

年 度	総数		成人(女性)教育		青少年(家庭)教育		高齢者教育		人権同和教育	
	回数	参加者数	回数	参加者数	回数	参加者数	回数	参加者数	回数	参加者数
	回	人	回	人	回	人	回	人	回	人
平成26年度	2,380	100,920	612	14,701	1,030	38,647	201	8,948	343	10,302
平成27年度	2,373	101,005	596	15,024	1,091	36,380	196	8,529	315	10,079
平成28年度	2,435	104,131	570	13,316	1,165	33,179	198	7,271	303	10,244
平成29年度	2,347	85,083	548	15,554	1,130	27,345	173	5,439	297	10,412
平成30年度	2,184	87,882	508	14,140	1,028	28,029	173	5,036	302	9,841

年 度	社会体育		文化芸術		分館育成・その他	
	回数	参加者数	回数	参加者数	回数	参加者数
	回	人	回	人	回	人
平成26年度	63	10,550	47	13,346	84	4,426
平成27年度	45	10,272	43	16,841	87	3,880
平成28年度	48	10,133	59	25,622	92	4,366
平成29年度	63	6,655	33	15,445	103	4,233
平成30年度	56	10,694	29	16,160	88	3,982

(注) 市立9公民館の主催事業合計。

資料：各公民館

82 公民館の利用状況

年 度	総 数		主 催		無 料 利 用		有 料 利 用	
	回数	利用者数	回数	利用者数	回数	利用者数	回数	利用者数
	回	人	回	人	回	人	回	人
平成26年度	24,995	398,240	2,093	60,732	22,097	314,002	805	23,506
平成27年度	26,093	395,402	2,393	57,899	22,893	322,475	807	15,028
平成28年度	25,276	389,145	2,317	64,598	22,160	304,898	799	19,649
平成29年度	26,095	370,215	2,534	53,261	22,619	300,964	942	15,990
平成30年度	25,365	378,936	2,244	54,026	21,878	301,540	1,243	23,370

資料：各公民館

83 上田文化会館（ホール）の利用状況

年 度	年 間 開館日数	主 催 事 業		貸 館 事 業		利 用 団 体 数
		回数	入場者数	回数	入場者数	
	日	回	人	回	人	団体
平成26年度	359	140	10,419	1,661	42,545	1,801
平成27年度	360	200	10,668	1,816	32,755	1,601
平成28年度	359	224	12,368	1,721	37,061	1,522
平成29年度	359	252	10,550	1,775	36,006	1,506
平成30年度	359	128	7,193	1,593	32,374	1,441

資料：文化会館

## 84 丸子文化会館の利用状況

平成30年度

施設名	利用可日数	利用日数	利用率	利用件数	利用者数
	日	日	%	件	人
合計	-	-	-	890	60,823
セレスホール	189	106	56.1	100	30,091
小ホール	261	161	61.7	134	16,104
リハーサル室	293	161	54.9	180	1,978
大会議室	293	146	49.8	164	6,107
中会議室	293	107	36.5	108	2,238
小会議室	293	60	20.5	73	802
展示室	293	46	15.7	30	2,416
和室	293	97	33.1	101	1,087

資料：丸子文化会館

## 85 信州国際音楽村の利用状況

## 「ホールこだま」の利用状況

年度	総数		主催		貸		ホ		ー		ル			
			演奏会・その他		演奏会		発表会		講演会		その他		会議室	
	回数	人数	回数	人数	回数	人数	回数	人数	回数	人数	回数	人数	回数	人数
平成26年度	265	31,325	144	17,918	17	2,390	51	6,950	2	500	51	3,567	-	-
平成27年度	252	29,483	138	18,347	16	2,640	46	6,820	-	-	52	1,676	-	-
平成28年度	258	26,393	184	18,017	19	3,080	35	4,370	1	100	14	314	5	512
平成29年度	263	27,623	172	16,744	21	4,060	46	5,900	1	250	22	369	1	300
平成30年度	256	26,716	181	17,016	20	4,120	38	4,840	-	-	17	740	-	-

## 「生涯学習の里」の利用状況

年度	総数		研修棟		宿泊棟		ひびき	
	主催	その他	主催	その他	主催	その他	主催	その他
	人	人	人	人	人	人	人	人
平成26年度	3,010	13,014	1,536	10,831	216	1,571	1,258	612
平成27年度	6,467	14,242	4,000	11,609	326	1,965	2,141	668
平成28年度	6,699	20,544	4,214	17,412	355	1,897	2,130	1,235
平成29年度	9,916	25,692	6,723	21,289	293	2,018	2,900	2,385
平成30年度	11,577	20,517	8,057	16,844	565	1,913	2,955	1,760

資料：一般財団法人信州国際音楽村

## 86 郷土博物館の利用状況

年次	観覧者 実人数	一般 観覧者数	特 別 展			講演会ほか 回数
			回数	日数	観覧者数	
	人	人	回	日数	人	回
平成26年	820	820	1	29	83	-
平成27年	613	613	1	51	173	-
平成28年	825	825	-	-	-	-
平成29年	590	590	-	-	-	-
平成30年	247	247	-	-	-	-

資料：上田市立博物館

6 教育・文化

87 真田主要施設の利用状況

年 度	自然館	お屋敷 歴史館	サニ ア パ ー ク 菅 平			菅平高原 アリーナ	ふれあいさなだ館	
			グラウンド	陸上競技場	マレットゴルフ場		入場者	(うちプール)
	人	人	回	人	人	人	人	人
平成26年度	1,483	31,935	381	28,879	1,316	-	172,694	50,434
平成27年度	1,508	67,318	477	28,782	1,305	-	173,431	50,284
平成28年度	1,177	134,103	446	29,528	1,404	-	193,975	51,781
平成29年度	804	29,980	373	28,440	1,404	-	176,961	49,917
平成30年度	796	17,229	427	26,777	1,261	5,091	182,229	47,624

(注) ふれあいさなだ館は温泉、プール共通券のためプール人数は参考。

サニ ア パ ー ク 菅 平 グラウンドの数値は利用回数。

菅平高原アリーナは、平成30年9月1日に供用開始となった施設。

資料：真田産業観光課、真田地域教育事務所

88 国・県・市指定文化財種類別一覧表

平成31年3月31日現在

種 類	総 数	有形文化財							無形 文化財	民俗文化財		記念物		
		建 造 物	絵 画	彫 刻	工 芸 品	書 跡	古 文 書	歴 史 ・ 考 古 資 料	芸 能	有 形	無 形	史 跡	名 勝	天 然 記 念 物
総 数	302	66	12	30	23	5	20	14	4	15	18	52	7	36
国 宝	1	1	-	-	-	-	-	-	-	-	-	-	-	-
国 指 定	20	6	-	4	1	-	1	1	-	1	-	3	-	3
国 重 美	3	-	1	-	-	2	-	-	-	-	-	-	-	-
国 登 録	11	11	-	-	-	-	-	-	-	-	-	-	-	-
国 選 択	3	-	-	-	-	-	-	-	-	-	3	-	-	-
県 指 定	28	10	2	4	3	-	-	2	-	-	-	4	-	3
県 選 択	1	-	-	-	-	-	-	-	-	-	1	-	-	-
市 指 定	235	38	9	22	19	3	19	11	4	14	14	45	7	30

資料：生涯学習・文化財課

## 89 上田市の文化財

## 国指定文化財

平成31年3月31日現在

No.	名 称	種 別	員 数	所 有 者	所 在 地	指定年月日
1	安楽寺八角三重塔	国宝建造物	1 基	安楽寺	上田市別所温泉	S27.03.29
2	国分寺三重塔	重要文化財建造物	1 基	国分寺	上田市国分	M40.08.28
3	前山寺三重塔	重要文化財建造物	1 基	前山寺	上田市前山	T11.04.13
4	法住寺虚空蔵堂	重要文化財建造物	1 棟	法住寺	上田市東内	T11.04.13
5	中禅寺薬師堂	重要文化財建造物	1 棟	中禅寺	上田市前山	S11.09.18
6	常楽寺多宝塔	重要文化財建造物	1 基	常楽寺	上田市別所温泉	S36.03.23
7	旧常田館製糸場施設	重要文化財建造物	7 棟	笠原工業株式会社	上田市常田	H24.12.28
8	木造惟仙和尚坐像	重要文化財彫刻	1 軀	安楽寺	上田市別所温泉	T12.03.28
9	木造恵仁和尚坐像	重要文化財彫刻	1 軀	安楽寺	上田市別所温泉	T12.03.28
10	薬師如来坐像	重要文化財彫刻	1 軀	中禅寺	上田市前山	T12.03.28
11	銅造菩薩立像	重要文化財彫刻	1 軀	長福寺	上田市下之郷	S15.10.14
12	小文地桐紋付韋胴服	重要文化財工芸	1 領	上田市	上田市立博物館	S51.06.05
13	紙本墨書生島足島神社文書	重要文化財古文書	94 点	上田市	上田市立博物館	H24.09.06
14	反射望遠鏡	重要文化財歴史資料	1 点	生島足島神社	上田市下之郷	S62.06.06
15	染屋焼コレクション	重要民俗文化財	66 点	上田市	上田市立博物館	S39.05.29
16	信濃国分寺跡	史跡(追加指定)	4,178 m <sup>2</sup>	上田市ほか	上田市国分	S05.11.19
17	上田城跡	史跡	125,162 m <sup>2</sup>	上田市ほか	上田市国分	S43.03.19
18	鳥羽山洞窟遺跡	史跡	111,586 m <sup>2</sup>	上田市ほか	上田市二の丸	S09.12.28
19	西内シダレグリ自生地	天然記念物	1 件	個人	上田市腰越	S53.02.08
20	東内シダレエノキ	天然記念物	1 本	上田市ほか	上田市平井	T09.07.17
21	四阿山の的岩	天然記念物	1 件	上田市東御市真田共有財産組合	上田市東内	T09.07.17
					上田市真田町長	S15.02.10

## 重要美術品(国)

平成31年3月31日現在

No.	名 称	種 別	員 数	所 有 者	所 在 地	指定年月日
1	板絵着色三浦屋の図	絵画	1 面	常楽寺	上田市別所温泉	S16.07.23
2	大般若経六百帖箱	書跡	600 帖	常楽寺	上田市別所温泉	S08.07.25
3	紙本墨書徳川家康日課念仏	書跡	1 巻	常楽寺	上田市別所温泉	S09.05.18

## 登録文化財(国)

平成31年3月31日現在

No.	名 称	種 別	員 数	所 有 者	所 在 地	指定年月日
1	上田蚕種協業組合事務棟	建造物	1 棟	上田蚕種株式会社	上田市常田	H09.05.07
2	信州大学繊維学部講堂	建造物	1 棟	国立大学法人信州大学	上田市常田	H10.09.02
3	旧常田幼稚園舎	建造物	1 棟	上田カルディア会	上田市常田	H15.07.01
4	花屋ホテル	建造物	19 棟	株式会社花屋ホテル	上田市別所温泉	H18.10.18
5	旧草間歯科医院	建造物	1 棟	個人	上田市常田	H19.07.31
6	飯島商店	建造物	3 棟	株式会社飯島商店	上田市中央	H19.10.02
7	信州大学繊維学部資料館(旧貯蔵庫)	建造物	1 棟	国立大学法人信州大学	上田市常田	H25.06.21
8	信州大学繊維学部守衛所(旧門衛詰所)	建造物	1 棟	国立大学法人信州大学	上田市常田	H25.06.21
9	筑波大学山岳科学センター菅平高原実験所大明神寮	建造物	1 棟	国立大学法人筑波大学	上田市菅平高原	H30.03.27
10	旧松高産婦人科医院大正館・表門及びび	建造物	2 件	個人	上田市常田	H30.11.02
11	相澤商店店舗	建造物	1 棟	個人	上田市中央	H30.11.02

## 国選択無形民俗文化財

平成31年3月31日現在

No.	名 称	種 別	員 数	保 護 団 体	所 在 地	指定年月日
1	戸沢のねじ行事	無形民俗文化財	1 件	戸沢自治会	上田市真田町長	H08.11.28
2	別所温泉の岳の幟行事	無形民俗文化財	1 件	岳の幟保存会	上田市別所温泉	H09.12.04
3	八日堂の蘇民将来符頒布習俗	無形民俗文化財	1 件	信濃国分寺・蘇民講	上田市国分	H12.12.25

## 県指定文化財

平成31年3月31日現在

No.	名 称	種 別	員 数	所 有 者	所 在 地	指定年月日
1	上田城(南櫓、北櫓、西櫓)	建造物	3 棟	上田市	上田市二の丸	S34.11.09
2	石造五輪塔(金王五輪塔)	建造物	1 基	舞田自治会	上田市舞田	S49.11.14
3	西光寺阿弥陀堂	建造物	1 棟	西光寺	上田市富士山	S56.12.07
4	生島足島神社歌舞伎舞台	建造物	1 棟	生島足島神社	上田市下之郷	S61.08.25
5	文殊堂	建造物	1 棟	天竜寺	上田市西内	S63.08.18
6	実相院宝篋印塔	建造物	1 基	実相院	上田市真田町傍陽	H03.08.15
7	信濃国分寺本堂(薬師堂)	建造物	1 棟	国分寺	上田市国分	H09.02.20
8	生島足島神社本殿内殿	建造物	1 棟	生島足島神社	上田市下之郷	H10.10.26
9	生島足島神社撰社諏訪社殿及び門	建造物	2 棟	生島足島神社	上田市下之郷	H14.03.28
10	旧倉沢家住宅主屋及び客座敷	建造物	2 棟	上田市	上田市築地	H17.03.28
11	正保の信濃国絵図	絵画	1 面	上田市	上田市立博物館	S49.11.14
12	絹本着色綱敷天神像	絵画	1 幅	常楽寺	上田市別所温泉	H17.03.28
13	木造阿弥陀如来坐像(附)造内納入品一括	彫刻	2 件	霊泉寺	上田市平井	S55.03.13
14	中禅寺木造金剛力士立像	彫刻	2 軀	中禅寺	上田市前山	H13.03.29
15	銅造阿弥陀如来及び両脇侍立像	彫刻	3 軀	願行寺	上田市中央	H29.03.16
16	木造十一面観音菩薩立像	彫刻	1 軀	実相院	上田市真田町傍陽	H30.02.13
17	太刀	工芸品	1 口	上田市	上田市立博物館	S40.01.14
18	刀	工芸品	1 口	個人	上田市秋和	S41.03.17
19	刀	工芸品	1 口	個人	上田市常磐城	S41.03.17
20	唐沢B遺跡出土品	考古資料	32 点	上田市	上田市真田町長	H12.09.21

6 教育・文化

上田市の文化財 ー続きー

県指定文化財							平成31年3月31日現在
No.	名 称	種 別	員 数	所 有 者	所 在 地	指定年月日	
21	鳥羽山洞窟遺跡出土品	考古資料	247 点	上田市	丸子郷土博物館	H19.01.11	
22	真田氏館跡	史跡	1 件	上田市ほか	上田市真田町本原	S42.10.23	
23	戸石城跡	史跡	1 件	個人42名	上田市上野・住吉	S44.05.15	
24	塩田城跡	史跡	1 件	個人46名	上田市前山	S45.04.13	
25	菅平唐沢岩陰遺跡	史跡	1 件	上田市東御市真田共有財産組合	上田市菅平高原	S48.03.12	
26	菅平のツクヌキノ自生地	天然記念物	1 件	菅平牧場畜産共同組合	上田市菅平高原	S35.02.11	
27	小泉・下塩尻、南条岩鼻のモイワズナ等	天然記念物	2 件	法人3及び個人8名	上田市小泉・下塩尻ほか	S49.01.17	
28	小泉のシナノイルカ	天然記念物	1 点	高仙寺	上田市小泉	S49.11.14	

県選択無形民俗文化財							平成31年3月31日現在
No.	名 称	種 別	員 数	保 護 団 体	所 在 地	指定年月日	
1	別所岳の幟りの習俗	無形民俗文化財	1 件	岳の幟保存会	上田市別所温泉	S44.03.30	

市指定文化財							平成31年3月31日現在
No.	名 称	種 別	員 数	所有者又は保護団体	所 在 地	指定年月日	
1	荒神宮本殿	建造物	1 棟	荒神宮	上田市諏訪形	S43.04.25	
2	石造五輪塔	建造物	2 基	下塩尻自治会	上田市下塩尻	S43.04.25	
3	願行寺四脚門	建造物	1 棟	願行寺	上田市中央	S43.04.25	
4	上田藩主居館表門及び土堀、濠、土塁	建造物	1 件	長野県上田高等学校	上田市大手	S44.05.09	
5	奈良尾石造多重塔(弥勒仏塔)	建造物	1 基	奈良尾自治会	上田市富士山	S44.06.05	
6	安楽寺経蔵(附)八角輪蔵	建造物	1 棟	安楽寺	上田市別所温泉	S44.06.05	
7	霊泉寺五輪塔	建造物	1 基	霊泉寺	上田市平井	S45.01.01	
8	竹の花五輪塔	建造物	1 基	個人	上田市生田	S45.01.01	
9	信濃国分寺石造多宝塔	建造物	1 基	国分寺	上田市国分	S46.04.08	
10	中原宝篋印塔	建造物	1 基	中原自治会	上田市真田町本原	S47.04.01	
11	安良居神社本殿	建造物	1 棟	上丸子区4自治会	上田市上丸子	S47.07.01	
12	中禅寺石造五輪塔	建造物	1 基	中禅寺	上田市前山	S48.04.09	
13	東昌寺鐘楼	建造物	1 棟	東昌寺	上田市浦野	S49.06.05	
14	弾正塚宝篋印塔	建造物	1 基	個人	上田市真田町傍陽	S50.10.01	
15	日吉社の社殿	建造物	1 棟	大宮諏訪神社氏子	上田市下武石	S51.06.19	
16	南方薬師堂	建造物	1 棟	南方自治会	上田市塩川	S52.11.28	
17	小泉大日堂	建造物	1 棟	高仙寺	上田市小泉	S56.04.08	
18	宗吽寺石幢	建造物	1 基	宗吽寺	上田市中央	S57.04.13	
19	塩野神社廻り舞台	建造物	1 棟	保野自治会	上田市保野	S58.04.08	
20	荒神宮石造五輪塔	建造物	1 基	荒神宮	上田市諏訪形	S59.04.09	
21	常楽寺石造多層塔	建造物	1 基	常楽寺	上田市別所温泉	S59.04.09	
22	安曾甚太夫五輪塔	建造物	2 基	個人	上田市公安曾	S59.04.09	
23	上田原石造五輪塔	建造物	1 基	個人	上田市上田原	S61.06.05	
24	太郎山神社本殿	建造物	1 棟	太郎山並太郎神社保存会	上田市上田	H01.10.09	
25	妙見寺 鳴龍	建造物	1 件	妙見寺	上田市下武石	H01.12.20	
26	五加八幡神社石燈籠	建造物	1 基	五加自治会	上田市五加	H02.02.20	
27	塩野神社拝殿及び本殿	建造物	2 棟	東前山及び西前山自治会	上田市前山	H03.09.12	
28	平井諏訪神社奉納殿	建造物	1 棟	西内崇敬会	上田市平井	H04.03.26	
29	旧上田市立図書館	建造物	1 棟	上田市	上田市大手	H05.02.03	
30	旧宣教師館	建造物	1 棟	上田市	上田市下之郷	H05.05.06	
31	別所神社本殿	建造物	1 棟	別所神社	上田市別所温泉	H06.11.01	
32	カネタの煙突	建造物	1 本	個人	上田市上丸子	H07.08.29	
33	常楽寺本堂	建造物	1 棟	常楽寺	上田市別所温泉	H09.04.09	
34	全芳院本堂	建造物	1 棟	全芳院	上田市腰越	H17.01.28	
35	依水館客殿及び玄関	建造物	2 棟	上田市	上田市上丸子	H18.01.27	
36	笠原工業常田館製糸場	建造物	8 棟	笠原工業株式会社	上田市常田	H22.02.19	
37	飯沼郷蔵	建造物	1 棟	飯沼自治会	上田市生田	H28.04.20	
38	旧千曲会館	建造物	1 棟	国立大学法人信州大学	上田市常田	H28.06.22	
39	紙本着色花鳥人物屏風	絵画	2 雙	竜光院	上田市前山	S44.06.05	
40	板絵着色劉備檀溪渡河の図	絵画	1 面	常楽寺	上田市別所温泉	S47.06.08	
41	板絵着色踊り念仏と六歌仙図	絵画	1 面	常楽寺	上田市別所温泉	S47.06.08	
42	絹本着色聖観音画像	絵画	1 幅	常楽寺	上田市別所温泉	S48.04.09	
43	絹本着色愛染明王画像	絵画	1 幅	常楽寺	上田市別所温泉	S48.04.09	
44	絹本着色藤娘と鬼の念仏絵	絵画	1 幅	常楽寺	上田市別所温泉	S52.03.18	
45	板絵着色絵馬富士の巻狩り	絵画	1 面	富士嶽神社	上田市富士山	S55.04.08	
46	仏誕生・涅槃図	絵画	2 幅	藤原田自治会	上田市藤原田	S57.03.14	
47	紺屋町八幡社絵馬	絵画	2 面	上田市	上田市立博物館	S60.09.06	
48	長泉寺板碑	彫刻	1 面	長泉寺	上田市中丸子	S45.01.01	
49	聖観音立像	彫刻	1 軀	小沢根自治会	上田市小沢根	S46.02.15	
50	弥勒菩薩坐像	彫刻	1 軀	鳥屋自治会	上田市鳥屋	S46.02.15	
51	木造馬頭観音坐像	彫刻	1 軀	実相院	上田市真田町傍陽	S47.04.01	
52	木造僧形坐像	彫刻	1 軀	横沢自治会	上田市真田町長	S47.04.01	
53	尾野山木造千手観音立像	彫刻	1 軀	尾野山自治会	上田市生田	S47.07.01	
54	木造阿弥陀如来立像	彫刻	1 軀	芳泉寺	上田市常磐城	S49.06.05	

## 上田市の文化財 ー 続き ー

市指定文化財		平成31年3月31日現在				
No.	名 称	種 別	員 数	所有者又は保護団体	所 在 地	指定年月日
55	南方荒野板碑	彫刻	2 面	個人	上田市塩川	S53.12.27
56	石造大姥坐像	彫刻	1 軀	富士嶽神社	上田市富士山	S55.04.08
57	木造獅子頭	彫刻	2 面	前山塩野神社	上田市前山	S55.04.08
58	木造狛犬	彫刻	2 軀	生島足島神社	上田市下之郷	S55.04.08
59	木造薬師如来立像	彫刻	1 軀	馬背神社	上田市浦野	S56.02.06
60	木造狛犬	彫刻	2 軀	馬背神社	上田市浦野	S56.03.06
61	木製鬼板	彫刻	2 面	手塚八幡社	上田市手塚	S56.03.06
62	藤原田木造千手観音坐像	彫刻	1 軀	藤原田自治会	上田市藤原田	S57.03.14
63	木造狛犬	彫刻	2 軀	保野塩野神社	上田市保野	S57.04.13
64	双体道祖神	彫刻	1 基	鳥屋自治会	上田市鳥屋	H06.03.18
65	掌善掌悪の碑	彫刻	2 基	妙見寺	上田市下武石	H06.03.18
66	石幢	彫刻	1 基	正念寺	上田市下武石	H06.03.18
67	木造菩薩立像	彫刻	1 軀	願行寺	上田市中央	H06.11.01
68	木造阿弥陀如来坐像	彫刻	1 軀	耕雲寺	上田市真田町傍陽	H12.04.26
69	西光寺金剛力士像	彫刻	2 軀	西光寺	上田市富士山	H13.09.13
70	銅製罎口	工芸品	1 口	観音寺	上田市上田原	S43.04.25
71	銅製雲板	工芸品	1 面	陽泰寺	上田市上野	S43.04.25
72	灰釉四耳壺	工芸品	1 点	深区神社	上田市立信濃国分寺資料館	S44.05.09
73	褐色絨唐冠崩し当世具足	工芸品	1 領	上田市	上田市立博物館	S44.05.09
74	紺糸絨白熊毛当世具足	工芸品	1 領	上田市	上田市立博物館	S44.05.09
75	杳掛家蹴鞠資料	工芸品	49 点	個人	上田市立博物館	S45.05.11
76	銅製罎口	工芸品	1 口	中禅寺	上田市前山	S45.06.05
77	紺糸絨金剛力士頭当世具足	工芸品	1 領	上田市	上田市立博物館	S46.04.08
78	木造百万塔	工芸品	1 基	常楽寺	上田市別所温泉	S48.04.09
79	銅製御正鉢(懸仏)	工芸品	1 面	高仙寺	上田市小泉	S49.06.05
80	銅製孔雀文磬	工芸品	1 面	高仙寺	上田市小泉	S49.06.05
81	東昌寺僧具	工芸品	7 点	東昌寺	上田市浦野	S53.04.08
82	鋳銅製御正鉢	工芸品	1 面	日輪寺	上田市中央	S54.04.09
83	鉄製湯釜	工芸品	6 口	生島足島神社	上田市下之郷	S55.04.08
84	藤原国広作太刀・拵付き	工芸品	2 点	菅平自治会	上田市菅平高原	S56.06.26
85	銅製陣鐘	工芸品	1 口	個人	上田市立博物館	S58.04.08
86	銅製鉦鼓	工芸品	1 口	荒井自治会	上田市真田町本原	H08.06.25
87	銅製雲板	工芸品	1 面	個人	上田市真田町長	H08.06.25
88	銅製十一面観音像御正体	工芸品	1 面	三島神社氏子	上田市真田町傍陽	H20.06.24
89	佐久間象山書五反幟	書跡	2 枚	五加八幡社	上田市五加	S44.06.05
90	加舎白雄自筆画賛屏風	書跡	1 雙	個人	上田市立博物館	H02.02.20
91	加舎白雄自筆酒中仙屏風	書跡	1 雙	個人	上田市立博物館	H02.02.20
92	海野町柳沢家日記(本陣日記)	古文書	146 冊	個人	上田市国分	S44.05.09
93	原町滝沢家日記(問屋日記)	古文書	157 冊	個人	上田市立博物館	S44.05.09
94	元禄信濃国絵図	古文書	1 幅	上田市	上田市立博物館	S44.05.09
95	黄檗版蔵経	古文書	7,334 卷	安楽寺	上田市別所温泉	S44.06.05
96	紙本墨書武田信玄の朱印状	古文書	1 通	塩野神社	上田市前山	S45.06.05
97	紙本墨書武田勝頼の朱印状	古文書	1 通	前山寺	上田市前山	S45.06.05
98	紙本墨書開善寺宛武田信玄判物	古文書	1 通	海禅寺	上田市立博物館	S54.04.09
99	紙本墨書開善寺宛武田信玄寄進状	古文書	1 通	海禅寺	上田市立博物館	S54.04.09
100	紙本墨書武田信玄朱印状	古文書	1 通	向源寺	上田市常磐城	S54.04.09
101	紙本墨書武田信玄朱印状	古文書	1 通	西光寺	上田市富士山	S55.04.08
102	紙本墨書武田信玄朱印状	古文書	1 通	個人	上田市小泉	S55.04.08
103	野倉惣帳	古文書	1 冊	野倉自治会	上田市野倉	S56.03.06
104	信濃国分寺勅進帳	古文書	11 冊	国分寺	上田市国分	S57.04.13
105	天保信濃国絵図	古文書	15 幅	上田市	上田市立博物館	S58.04.08
106	真田氏文書	古文書	17 通	山家神社・信綱寺・実相院・上田市	上田市真田町長	S59.08.31
107	上田藩村明細帳	古文書	77 冊	個人	上田市立博物館	S61.06.05
108	牛頭天王祭文	古文書	1 卷	国分寺	上田市立信濃国分寺資料館	H07.12.07
109	真田氏給人知行地檢地帳	古文書	1 冊	個人	上田市真田町本原	H11.03.26
110	安楽寺蘭溪道隆尺牘	古文書	1 冊	安楽寺	上田市別所温泉	H17.09.28
111	小山真夫調査野帳	歴史資料	26 冊	個人	上田市上武石	S50.11.13
112	赤松小三郎佩刀	歴史資料	1 口	上田市	上田市立博物館	S58.04.08
113	岩谷堂法蔵寺奉加帳	歴史資料	1 冊	宝蔵寺	上田市御嶽堂	H09.12.24
114	蔵前の大榎	歴史資料	1 点	個人	上田市別所温泉	H24.10.19
115	石器	考古資料	614 点	個人	上田市小沢根	S50.10.01
116	巴形銅器	考古資料	1 点	個人	上田市上武石	S50.11.13
117	雁石遺跡魚形土製品	考古資料	1 点	上田市	上田市真田町長	H10.06.30
118	銅三尊仏	考古資料	1 点	上田市	上田市立信濃国分寺資料館	H25.03.14
119	銅印	考古資料	1 点	上田市	上田市立信濃国分寺資料館	H25.03.14
120	鉄鑿	考古資料	1 点	上田市	上田市立信濃国分寺資料館	H25.03.14
121	鉄矛	考古資料	1 点	上田市	上田市立信濃国分寺資料館	H27.07.23
122	尾野山三頭獅子	芸能	1 件	尾野山無形文化財保存会	上田市生田	S51.07.30
123	尾野山式三番叟	芸能	1 件	尾野山無形文化財保存会	上田市生田	S53.12.27
124	腰越諏訪神社御柱祭御練り	芸能	1 件	腰越御練り保存会	上田市腰越	H04.03.26
125	依田神社大神楽獅子舞	芸能	1 件	御嶽堂依田神社大神楽保存会	上田市御嶽堂	H05.08.19

6 教育・文化

上田市の文化財 ー続きー

市指定文化財						平成31年3月31日現在
No.	名 称	種 別	員 数	所有者又は保護団体	所 在 地	指定年月日
126	蘇民将来符	有形民俗文化財	1 件	国分寺及び檀信徒	上田市国分	S43.04.25
127	八日堂縁日図	有形民俗文化財	1 面	国分寺	上田市立信濃国分寺資料館	S43.04.25
128	板碑	有形民俗文化財	10 面	個人	上田市立博物館	S44.05.09
129	藤本蚕種株式会社保存繭標本	有形民俗文化財	2,500 粒	上田市	上田市立博物館	S44.05.09
130	浜村家能面狂言面	有形民俗文化財	70 面	上田市	上田市立博物館	S46.04.08
131	能衣装上田縞小格子厚板	有形民俗文化財	1 着	上田市	上田市立博物館	S46.04.08
132	五位塚の板碑	有形民俗文化財	3 面	上室賀自治会	上田市上室賀	S47.04.01
133	円座(いっつあ)	有形民俗文化財	1 件	個人	上田市小井田	S55.04.08
134	男石神社絵馬	有形民俗文化財	71 面	赤坂自治会	上田市殿城	S58.04.08
135	地芝居引幕	有形民俗文化財	6 枚	野倉自治会	上田市野倉	S61.06.05
136	お舟の天王山車	有形民俗文化財	1.0 台	海野町自治会	上田市中央	S61.08.05
137	下丸子釈迦涅槃図	有形民俗文化財	1 面	下丸子自治会	上田市下丸子	H06.08.29
138	祇園祭礼屏風	有形民俗文化財	2 雙	上田市	上田市立博物館	H15.10.09
139	三島神社の円座(いっつあ)	有形民俗文化財	3 点	三島平自治会	上田市立信濃国分寺資料館	H18.01.27
140	常田獅子	無形民俗文化財	1 件	常田獅子保存会	上田市常田	S43.04.24
141	房山獅子	無形民俗文化財	1 件	房山獅子保存会	上田市中央・中央東	S43.04.24
142	岳の幟	無形民俗文化財	1 件	岳の幟保存会	上田市別所温泉	S44.06.05
143	保野の祇園祭	無形民俗文化財	1 件	保野祇園祭保存会	上田市保野	S44.06.05
144	子檀嶺神社御柱祭行事	無形民俗文化財	1 件	子檀嶺神社氏子	上田市小沢根	S46.02.15
145	三ツ頭獅子	無形民俗文化財	1 件	上原三ツ頭獅子保存会	上田市真田町本原	S54.05.01
146	氷上王子神社大神楽獅子舞	無形民俗文化財	1 件	氷上王子神社神楽保存会	上田市新町	S56.03.06
147	前山三頭獅子	無形民俗文化財	1 件	東前山獅子保存会	上田市前山	H01.03.08
148	上室賀三頭獅子	無形民俗文化財	1 件	室賀水上神社三頭獅子ささら保存会	上田市上室賀	H05.02.03
149	下室賀三頭獅子	無形民俗文化財	1 件	下室賀自治会	上田市下室賀	H05.05.06
150	太郎山神社太々神楽	無形民俗文化財	1 件	太郎山神社太々神楽保存会	上田市上田	H07.12.07
151	下之郷三頭獅子	無形民俗文化財	1 件	下之郷三頭獅子保存会	上田市下之郷	H11.02.09
152	横道の十九夜講	無形民俗文化財	1 件	上・中・下横道自治会	上田市真田町傍陽	H12.04.26
153	一心神社祭典行事	無形民俗文化財	1 件	一心神社氏子	上田市上本入	H13.12.20
154	赤坂將軍塚古墳	史跡	1 基	赤坂自治会	上田市殿城	S43.04.24
155	二子塚古墳	史跡	1 基	二子神社ほか	上田市上田	S43.04.25
156	下青木吉田原古墳	史跡	1 基	下青木自治会	上田市蒼久保	S44.05.09
157	秋和大蔵京古墳	史跡	1 基	豊秋霧原野神社	上田市秋和	S44.05.09
158	活文禪師遺跡1号、毘沙門堂跡	史跡	1 件	上田市	上田市常田	S44.05.09
159	活文禪師遺跡2号、竜洞院敷地及び遺墨・遺品・文書	史跡	1 件	竜洞院	上田市蒼久保	S44.05.09
160	活文禪師遺跡3号、岩門大日堂跡	史跡	1 件	岩門自治会	上田市古里	S44.05.09
161	辰ノ口高塚	史跡	1 基	個人	上田市東内	S45.01.01
162	小松姫(真田信之室、大蓮院)の墓	史跡	1 基	芳泉寺	上田市常磐城	S45.05.11
163	岩谷堂岩窟古墳	史跡	1 基	宝蔵寺	上田市御嶽堂	S46.03.01
164	王子塚古墳	史跡	1 基	王子神社	上田市新町	S46.04.08
165	寒松院(真田昌幸室)の墓	史跡	1 基	大輪寺	上田市中央北	S46.04.08
166	岡城跡	史跡	1 件	個人15名	上田市岡	S47.04.01
167	広山寺古墳	史跡	1 基	広山寺	上田市真田町本原	S47.04.01
168	真田氏本城跡	史跡	1 件	十林寺自治会ほか	上田市真田町長	S47.04.01
169	松尾城跡	史跡	1 件	横沢自治会ほか	上田市真田町長	S47.04.01
170	天白城跡	史跡	1 件	赤井自治会ほか	上田市真田町長	S47.04.01
171	横尾城跡・内小屋城跡	史跡	2 件	横尾自治会ほか	上田市真田町長	S47.04.01
172	根小屋城跡	史跡	1 件	曲尾自治会ほか	上田市真田町傍陽	S47.04.01
173	洗馬城跡	史跡	1 件	個人	上田市真田町傍陽	S47.04.01
174	真田幸隆・昌幸の墓	史跡	3 基	長谷寺	上田市真田町長	S47.04.01
175	真田信綱の墓	史跡	2 基	信綱寺	上田市真田町長	S47.04.01
176	他田塚古墳	史跡	1 基	上田市	上田市下之郷	S47.06.08
177	新屋古墳	史跡	1 基	個人	上田市上野	S48.04.09
178	皇子塚古墳	史跡	1 基	八幡社氏子会	上田市手塚	S48.04.09
179	日向畑遺跡	史跡	1 件	上田市	上田市真田町長	S50.04.01
180	藤沢古墳1号・2号	史跡	2 基	個人2名	上田市真田町本原	S50.10.01
181	塚穴原第1号古墳	史跡	1 基	上田市	上田市下之郷	S53.04.08
182	赤松小三郎遺髪(墓)	史跡	1 基	月窓寺	上田市中央	S53.04.08
183	成沢寛経翁奥城(墓)	史跡	1 基	日輪寺	上田市中央	S53.04.08
184	竹内善吾武信の墓	史跡	1 基	呈蓮寺	上田市中央北	S53.04.08
185	神宮寺古墳	史跡	1 基	個人	上田市下室賀	S55.04.08
186	東馬焼窯跡	史跡	1 基	個人	上田市古安曾	S56.03.06
187	仙石家霊廟	史跡	1 件	芳泉寺	上田市常磐城	S56.04.08
188	仙石家本陽寺墓所	史跡	1 件	本陽寺	上田市中央	S56.04.08
189	矢花の七つ塚	史跡	4 基	個人3名	上田市上野	S57.04.13
190	畑山発電所跡	史跡	1 件	個人	上田市畑山	S57.04.13
191	弘長三年光明寺建立碑	史跡	1 基	長谷寺	上田市真田町長	S58.03.07
192	岩井観音堂再建碑	史跡	1 基	長谷寺	上田市真田町長	S58.03.07
193	塚穴古墳	史跡	1 基	赤坂自治会	上田市殿城	S58.04.08
194	舟窪古墳群	史跡	5 基	上田市	上田市諏訪形	S60.09.06
195	タタラ塚古墳	史跡	1 基	長野県	上田市諏訪形	S63.03.07



## 上田市の文化財 ー続きー

市指定文化財		平成31年3月31日現在				
No.	名 称	種 別	員 数	所有者又は保護団体	所 在 地	指定年月日
196	徳邦和尚火定の跡	史跡	1 件	大円寺	上田市富士山	H01.03.08
197	中山城跡	史跡	1 件	小沢根自治会	上田市小沢根	H13.12.20
198	浦野城跡・御射山祭広庭跡	史跡	7 件	個人13名	上田市浦野	H23.02.08
199	岩屋観音洞窟	名勝	1 件	横沢自治会	上田市真田町長	S54.05.01
200	シンの牢	名勝	1 件	国(東信森林管理所)	上田市真田町長	S54.05.01
201	鬼の門	名勝	1 件	国(東信森林管理所)	上田市真田町長	S54.05.01
202	アラ板の岩壁とネンボウ岩	名勝	2 件	国(東信森林管理所)	上田市真田町長	S54.05.01
203	天狗の欄干	名勝	1 件	国(東信森林管理所)	上田市真田町長	S54.05.01
204	鬼ヶ城	名勝	1 件	国(東信森林管理所)	上田市真田町長	S54.05.01
205	鴻の巣	名勝	25,000 m <sup>2</sup>	上田市	上田市富士山	H10.11.18
206	科野大宮社社叢	天然記念物	1 件	科野大宮社	上田市常田	S44.05.09
207	大星神社社叢	天然記念物	1 件	大星神社	上田市中央北	S44.05.09
208	枕状溶岩露出地	天然記念物	1 件	上田建設事務所	上田市東内	S46.03.01
209	大日向の二形カエデ	天然記念物	1 本	個人	上田市真田町長	S47.04.01
210	菅平湿原のクロサンショウウオ	天然記念物	1 件	個人	上田市菅平高原	S47.04.01
211	穴沢弾正塚の一本松	天然記念物	1 本	個人	上田市真田町傍陽	S47.04.01
212	大宮諏訪神社のサワラの木	天然記念物	1 本	大宮諏訪神社氏子	上田市下武石	S47.04.27
213	武石	天然記念物	1 件	信広寺・上田市	上田市下武石	S47.04.27
214	ナンジャモンジャの木	天然記念物	1 本	上塩尻自治会	上田市上塩尻	S48.04.09
215	愛染カツラ	天然記念物	1 本	常楽寺	上田市別所温泉	S49.06.05
216	出早雄神社社叢	天然記念物	1 件	下原・上原・大畑自治会	上田市真田町本原	S50.10.01
217	駒形神社のトチの木	天然記念物	1 本	余里自治会	上田市余里	S51.06.19
218	天神宮のケヤキ	天然記念物	2 本	岩下自治会	上田市岩下	S52.03.18
219	高仙寺参道並木	天然記念物	1 件	高仙寺	上田市小泉	S54.04.09
220	前山寺参道並木	天然記念物	1 件	上田市	上田市前山	S54.04.09
221	石割りのアオナシ	天然記念物	1 本	上田市	上田市真田町長	S54.05.01
222	信広寺のシダレザクラ	天然記念物	1 本	信広寺	上田市下武石	S54.10.24
223	大布施のヒガンザクラ	天然記念物	1 本	個人	上田市上本入	S54.10.24
224	南方荒野ビャクシン	天然記念物	2 本	個人	上田市塩川	S55.04.26
225	菅平口の枕状溶岩	天然記念物	1 件	個人	上田市菅平高原	S57.01.20
226	山家神社社叢	天然記念物	1 件	山家神社	上田市真田町長	S57.03.02
227	番匠のカツラ	天然記念物	1 本	個人	上田市真田町本原	S58.07.15
228	桑の木	天然記念物	1 本	上田市	上田市材木町	S60.09.06
229	大笹街道のシナノキ群	天然記念物	5 本	菅平牧場畜産共同組合ほか	上田市菅平高原ほか	S63.12.20
230	緑簾石	天然記念物	1 件	上田市	上田市下本入	H01.12.20
231	大六のケヤキ	天然記念物	1 本	石神自治会	上田市古安曾	H04.05.13
232	岩谷堂エドヒガン	天然記念物	1 本	宝蔵寺	上田市御嶽堂	H09.12.24
233	ちがい石の産地	天然記念物	104 m <sup>2</sup>	前山寺・東前山生産森林組合	上田市前山	H10.05.15
234	ニホンオオカミの頭骨	天然記念物	1 体	長野県上田高等学校	上田市大手	H18.02.16
235	マダラヤンマ及びその生息地	天然記念物	2 件	上田市	上田市富士山	H18.02.16

資料：生涯学習・文化財課

## 7 建設

## 90 道路の概況

各年4月1日現在

年 度	市 内 の 総 実 延 長	市 道		県 道		国 道 実 延 長
		実 延 長	うち舗装道	実 延 長	うち舗装道	
	m	m	m	m	m	m
平成26年度	2,125,522	1,830,821	1,526,700	225,574	209,925	69,127
平成27年度	2,125,516	1,830,821	1,526,700	225,570	209,922	69,125
平成28年度	2,126,616	1,831,904	1,537,617	225,587	209,939	69,125
平成29年度	2,127,180	1,832,469	1,539,715	225,586	209,938	69,125
平成30年度	2,128,642	1,833,930	1,542,604	225,586	209,938	69,126

(注) 国道実延長は、国道18号を除いた国道。

資料：上田建設事務所整備課、管理課

## 91 幅員別道路の状況

市道総延長 平成30年4月1日現在

改 良		未 改 良	
幅 員	延 長	幅 員	延 長
	m		m
計	984,839	計	849,092
5.5未満	708,281	2.5未満	520,769
5.5～13.0未満	274,289	2.5～3.5未満	273,436
13.0～19.5未満	2,095	3.5～5.5未満	47,603
19.5以上	174	5.5以上	7,284

資料：管理課

県道総延長 平成30年4月1日現在

改 良		未 改 良	
幅 員	延 長	幅 員	延 長
	m		m
計	154,775	計	70,569
5.5未満	20,345	3.5未満	27,570
5.5～13.0未満	133,285	3.5～5.5未満	34,892
13.0以上	1,145	5.5以上	8,107

資料：上田建設事務所整備課

## 幅員別道路の状況 ー続きー

## 国道総延長

○国道18号 平成30年4月1日現在

改 良		未 改 良	
幅 員	延 長	幅 員	延 長
	m		m
計	24,099	計	-
4.5未満	-	3.5未満	-
4.5～5.5未満	-	3.5～5.5未満	-
5.5～7.5未満	-	5.5～7.5未満	-
7.5～9.0未満	-	7.5以上	-
9.0～13.0未満	22,152		
13.0～19.5未満	1,947		
19.5以上	-		

資料：国土交通省長野国道事務所上田出張所

○国道18号以外の国道 平成30年4月1日現在

改 良		未 改 良	
幅 員	延 長	幅 員	延 長
	m		m
計	69,126	計	-
5.5未満	2,197	3.5未満	-
5.5～13.0未満	63,541	3.5～5.5未満	-
13.0～19.5未満	3,200	5.5～7.5未満	-
19.5以上	188	7.5以上	-

資料：上田建設事務所整備課

## 92 橋りょうの概況

平成30年4月1日現在

区 分	総 数		永 久		木 橋 ( 石 橋 含 む )	
	延 長	橋 数	延 長	橋 数	延 長	橋 数
	m		m		m	
計	18,463.9	1,276	18,273.9	1,258	191.0	18
市 道	12,287.0	1,058	12,097.0	1,040	191.0	18
県 道	2,495.8	127	2,495.8	127	-	-
国 道 ( 18 号 )	1,295.0	29	1,295.0	29	-	-
国 道 ( 18 号 以 外 )	2,386.1	62	2,386.1	62	-	-

資料：国土交通省長野国道事務所上田出張所、上田建設事務所整備課、管理課

## 7 建設

## 93 市域内の国道・県道の状況

平成30年4月1日現在

路 線 名	実 延 長	うち舗装分
	m	m
国 道	93,223.9	93,223.9
18号	24,099.0	24,099.0
141号	3,050.0	3,050.0
143号	8,976.0	8,976.0
144号	20,070.7	20,070.7
152号	10,971.3	10,971.3
254号(一部有料)	15,908.5	15,908.5
406号	10,148.4	10,148.4
県 道	225,585.9	208,803.3
真田東部線(県道4号)	10,009.8	10,009.8
丸子信州新線(県道12号)	4,844.2	4,844.2
長野菅平線(県道34号)	3,313.2	3,313.2
長野真田線(県道35号)	14,607.1	14,607.1
美ヶ原公園沖線(県道62号)	25,362.6	25,120.6
上田丸子線(県道65号)	13,877.9	13,877.9
長野上田線(県道77号)	7,383.7	7,383.7
小諸上田線(県道79号)	6,154.1	6,154.1
丸子東部インター線(県道81号)	5,423.3	5,423.3
別所丸子線(県道82号)	12,391.6	12,391.6
芦田大屋停車場線(県道147号)	5,850.2	5,850.2
傍陽菅平線(県道158号)	12,338.3	8,281.4
上室賀坂城停車場線(県道160号)	2,829.9	2,829.9
西上田停車場線(県道161号)	122.0	122.0
上田停車場線(県道162号)	7.0	7.0
丸子北御牧東部線(県道167号)	3,625.6	3,625.6
南原長瀬線(県道169号)	1,862.8	1,862.8
塩田仁古田線(県道171号)	6,165.3	6,165.3
荻窪丸子線(県道174号)	3,441.9	3,441.9
矢沢真田線(県道175号)	5,194.5	5,194.5
下原大屋停車場線(県道176号)	6,224.6	6,224.6
鹿教湯別所上田線(県道177号)	12,958.3	10,530.6
住吉上田線(県道180号)	2,142.8	2,142.8
下奈良本豊科線(県道181号)	1,134.3	-
菅平高原線(県道182号)	9,559.5	9,180.6
上田塩川線(県道186号)	10,468.4	10,128.0
真田新田線(県道273号)	10,253.7	10,223.8
美ヶ原公園東餅屋線(県道460号)	1,742.7	1,742.7
上田千曲長野自転車道線(県道462号)	4,340.3	4,298.7
美ヶ原公園西内線(県道464号)	21,528.5	13,397.6
大屋停車場田沢線(県道483号)	427.8	427.8

資料：国土交通省長野国道事務所上田出張所、上田建設事務所整備課

## 94 都市計画街路実施（計画）の状況

平成31年3月31日現在

路線名	主な計画内容			実施の状況		摘要
	総延長	幅員	その他	初年度	実施済延長	
	m	m		年度	m	
( 上 田 地 域 )						
3.3.1 上田篠ノ井線	15,880	25 (16~114)	上田大橋	S57	-	国道上田篠ノ井バイパス
3.3.2 下之条吉田線	1,790	25			1,790	国道143号バイパス
3.3.3 吉田富士山線	8,070	27 (20~41)			1,140	
3.3.4 諏訪部伊勢山線	6,380	25 (12~25)			3,020	一部国道144号
3.4.5 上田駅大星線	2,120	18		S35	1,780	一部国道141号
3.4.6 下塩尻大屋線	12,270	16 (12~16)		S45	770	国道18号
3.4.7 上田駅川原柳線	2,030	16 (16~18)		H2	420	一部主要地方道小諸上田線
3.4.8 秋和踏入線	4,080	16 (12~22)	広場8,800㎡	S43	4,080	一部主要地方道長野上田線
3.4.9 生塚新田線	1,700	16			470	
3.4.10 秋和神畑線	5,570	16 (8~38)	古舟橋	S39	4,400	主要地方道上田丸子線
3.4.11 南天神町常田線	870	16		H3	870	
3.4.12 上田駅南駅前線	50	20	広場6,000㎡	H3	50	
3.4.13 中常田小牧線	1,070	16 (14.5~21)	常田新橋		1,070	
3.5.14 松尾町踏入線	1,960	15			1,610	国道141号
3.5.15 下塩尻半過線	1,020	12			-	
3.5.16 上堀大屋線	4,100	12			1,980	
3.5.17 北天神町古吉町線	4,950	12 (12~16)	上田橋		1,610	国道143号、主要地方道長野上田線
3.5.18 下堀山口線	6,440	12 (8~37)			-	一部主要地方道長野上田線
3.5.19 秋和1号線	440	12			-	
3.6.24 北天神町緑が丘線	1,830	11 (11~13)		S41	1,150	
3.6.25 大手町下郷線	5,650	8 (8~18)		S41	1,360	一部主要地方道小諸上田線
3.6.26 中常田新町線	4,030	8 (8~16)			1,630	一部主要地方道小諸上田線
3.6.27 山口福田線	1,950	8 (6~12)			200	
8.7.1 上田駅橋上線	90	6		S63	90	上田駅前広場南北連絡通路
8.7.2 柳町紺屋町線	680	6		H15	680	
( 丸 子 地 域 )						
3.5.21 腰越石井線	6,530	15		S42	1,990	国道152号(L=2,830m)
3.5.22 長瀬飯沼線	270	12			-	
3.5.23 芦田大屋停車場線	907	12			760	県道芦田大屋線(L=907m)
3.6.28 長瀬腰越線	4,560	11		S27	4,560	国道152号(L=1,870m) 県道丸子北御牧東部線(L=290m)
3.6.29 鹿教湯丸子線	270	11		S33	270	県道荻窪丸子線、 県道丸子北御牧東部線
3.6.30 中之道川原線	140	11			-	
3.6.31 別所丸子線	450	11			450	主要地方道別所丸子線(L=310m)
3.6.32 芦田丸子線	410	11			-	
3.6.33 大屋長瀬線	1,950	9		S34	1,950	国道152号(L=1,956m)

資料：都市計画課

7 建設

95 都市計画地域・地区

上田地域

○用途地域

決定年月日 平成26年3月24日

区 分	面積	建築物の延面積 の敷地面積に 対する割合	建築物の建築面積 の敷地面積に 対する割合	構成比
合 計	1,269			100.0
第一種低層住居専用地域	57	6/10以下	4/10以下	4.5
第一種低層住居専用地域	263	8/10以下	5/10以下	20.7
第二種低層住居専用地域	指定なし	-	-	-
小 計	320			25.2
第一種中高層住居専用地域	107	20/10以下	6/10以下	8.4
第二種中高層住居専用地域	16	20/10以下	6/10以下	1.3
小 計	123			9.7
第一種住居地域	332	20/10以下	6/10以下	26.2
第二種住居地域	4	20/10以下	6/10以下	0.3
準住居地域	55	20/10以下	6/10以下	4.3
田園住居地域	指定なし	-	-	-
小 計	391			30.8
近隣商業地域	46	20/10以下	8/10以下	3.6
近隣商業地域	61	30/10以下	8/10以下	4.8
小 計	107			8.4
商業地域	63	40/10以下	8/10以下	5.0
商業地域	8	50/10以下	8/10以下	0.6
小 計	71			5.6
準工業地域	136	20/10以下	6/10以下	10.7
工業地域	103	20/10以下	6/10以下	8.1
工業専用地域	18	20/10以下	6/10以下	1.4
小 計	257			20.2

○特別用途地区

区 分	面積	決定年月日
特別業務地区	20.4	昭和47年9月18日
大規模集客施設制限地区	136.0	平成26年3月24日

○防火地域

区 分	面積	決定年月日
防火地域	5.9	平成9年7月10日
準防火地域	333.0	平成20年6月5日

○高度利用地区

区 分	面積	決定年月日
高度利用地区	2.3	平成9年7月10日

○地区計画

区 分	面積	決定年月日
天神三丁目地区計画	20.5	平成19年12月28日

資料：都市計画課

## 都市計画地域・地区 ー続きー

## 丸子地域

## ○用途地域

決定年月日 平成26年3月24日

区 分	面積	建築物の延面積 の敷地面積に 対する割合	建築物の建築面積 の敷地面積に 対する割合	構成比
合 計	ha 333.5			% 100.0
第一種低層住居専用地域	11	10/10以下	6/10以下	3.3
第一種低層住居専用地域	19	8/10以下	5/10以下	5.7
第二種低層住居専用地域	指定なし	-	-	-
小 計	30			9.0
第一種中高層住居専用地域	5.4	15/10以下	5/10以下	1.6
第二種中高層住居専用地域	36	20/10以下	6/10以下	10.8
小 計	41.4			12.4
第一種住居地域	99	20/10以下	6/10以下	29.7
第二種住居地域	20	20/10以下	6/10以下	6.0
準住居地域	27	20/10以下	6/10以下	8.1
田園住居地域	指定なし	-	-	-
小 計	146			43.8
近隣商業地域	19	20/10以下	8/10以下	5.7
近隣商業地域	-	30/10以下	8/10以下	-
小 計	19			5.7
商業地域	-	40/10以下	8/10以下	-
商業地域	-	50/10以下	8/10以下	-
小 計	-			-
準工業地域	90	20/10以下	6/10以下	27.0
工業地域	7.1	20/10以下	6/10以下	2.1
工業専用地域	-	20/10以下	6/10以下	-
小 計	97.1			29.1

## ○特別用途地区

区 分	面積	決定年月日
大規模集客施設制限地区	ha 90.0	平成26年3月24日

## ○防火地域

区 分	面積	決定年月日
防火地域	ha -	-
準防火地域	-	-

## ○高度利用地区

区 分	面積	決定年月日
高度利用地区	ha -	-

資料：都市計画課

7 建設

96 公営住宅建設の状況及び管理戸数

年 度	市 営 住 宅				県 営 住 宅			
	建設数 (完成戸数)	申込者数	倍 率	売却 その他	建設数 (完成戸数)	申込者数	倍 率	
	戸	人	倍	戸	戸	人	倍	
平成26年度	-	78	1.42	-	-	183	2.9	
平成27年度	-	75	1.39	-	-	132	2.4	
平成28年度	-	63	1.40	-	-	132	2.4	
平成29年度	-	76	1.25	-	-	148	3.3	
平成30年度	-	87	1.14	-	-	189	2.4	

年 度	現 管 理 戸 数			
	市営住宅	厚生住宅	特定目的住宅	県営住宅
	戸	戸	戸	戸
平成26年度末日現在	1,851	10	22	1,485
平成27年度末日現在	1,840	10	22	1,476
平成28年度末日現在	1,834	8	22	1,468
平成29年度末日現在	1,818	8	22	1,449
平成30年度末日現在	1,805	8	22	1,449

資料：住宅課、長野県住宅供給公社

97 建築確認申請状況

年 度	総数	新築	増築	改築	移転	修繕	用途変更	工作物	設備	その他
	件	件	件	件	件	件	件	件	件	件
平成26年度	394	276	93	1	1	1	6	13	3	-
平成27年度	303	210	77	1	-	1	3	9	2	-
平成28年度	861	641	159	3	-	-	4	35	19	-
平成29年度	822	635	151	1	-	-	6	16	13	-
平成30年度	911	755	121	1	-	-	7	14	13	-
(内数)	(113)	(68)	(34)	-	-	-	(5)	(4)	(2)	-

(注) 平成27年度までは指定確認検査機関で受理した申請分を除く。平成28年度は特定行政庁(上田市)と指定確認検査機関で受理した申請分とし、内数は特定行政庁受理分。

資料：建築指導課

98 都市公園の概況

平成31年3月31日現在

施設区分	計 画				開 設			
	園 数	うち都市 計画公園	面 積	うち都市 計画公園	園 数	うち都市 計画公園	面 積	うち都市 計画公園
	カ所	カ所	ha	ha	カ所	カ所	ha	ha
総 数	55	33	193.67	108.22	55	33	191.22	105.77
街区公園	33	22	8.40	5.22	33	22	8.05	4.87
近隣公園	7	1	11.77	1.30	7	1	11.77	1.30
地区公園	6	4	38.20	25.10	6	4	38.20	25.10
総合公園	3	3	84.00	44.50	3	3	81.90	42.40
運動公園	1	1	19.90	19.90	1	1	19.90	19.90
風致公園	1	-	2.10	-	1	-	2.10	-
緑 地	3	2	13.90	12.20	3	2	13.90	12.20
歴史公園	1	-	15.40	-	1	-	15.40	-

資料：都市計画課



## 99 地価額の推移

基準地番号	場 所	項 目	平成26年	平成27年	平成28年	平成29年	平成30年
			円	円	円	円	円
(国)	緑が丘3-21-2	地価額	42,100	41,100	40,700	40,400	40,300
上田-1		住宅地	前年比	△2.8%	△2.4%	△0.9%	△0.7%
(国)	大手1-3-11	地価額	59,600	59,000	58,900	58,900	59,500
上田-2		住宅地	前年比	△3.2%	△1.0%	△0.2%	-
(国)	御所250-8	地価額	39,900	39,000	38,500	38,200	38,200
上田-3		住宅地	前年比	△2.8%	△2.3%	△1.3%	△0.8%
(国)	緑が丘1-6-1	地価額	47,700	46,500	46,200	45,900	45,800
上田-4		住宅地	前年比	△3.2%	△2.6%	△0.7%	△0.6%
(国)	常磐城3-9-2	地価額	44,700	43,700	43,200	42,900	42,900
上田-5		住宅地	前年比	△3.0%	△2.3%	△1.2%	△0.7%
(国)	秋和575-7	地価額	35,600	34,800	34,100	33,300	33,100
上田-6		住宅地	前年比	△2.7%	△2.3%	△2.0%	△2.3%
(国)	常入1-7-83	地価額	40,100	39,500	39,100	38,700	38,700
上田-7		住宅地	前年比	△2.4%	△1.5%	△1.0%	△1.0%
(国)	上田原827-6	地価額	37,800	37,000	36,500	36,000	36,000
上田-8		住宅地	前年比	△2.6%	△2.2%	△1.4%	△1.4%
(国)	中央1-4-5	地価額	113,000	111,000	110,000	110,000	110,000
上田5-1		商業地	前年比	△2.6%	△1.8%	△0.9%	-
(国)	中央6-1-29	地価額	55,800	53,900	53,600	53,500	53,500
上田5-2		商業地	前年比	△4.5%	△3.5%	△0.6%	△0.2%
(国)	中央西1-15-30	地価額	64,700	62,500	60,900	58,600	57,600
上田5-3		商業地	前年比	△4.1%	△3.5%	△2.6%	△3.8%
(国)	大字上田1473-5 外	地価額	46,600	45,100	44,000	42,800	42,400
上田5-4		商業地	前年比	△3.9%	△3.3%	△2.5%	△2.7%
(国)	常田2-7-8	地価額	69,700	67,600	66,200	64,700	64,100
上田5-5		商業地	前年比	△4.3%	△3.1%	△2.1%	△2.3%
(国)	下之郷813-3 外	地価額	10,200	10,100	10,000	10,000	10,000
上田9-1		工業地	前年比	△2.9%	△1.0%	△1.0%	-
(県)	材木町1-12-18	地価額	54,000	53,000	52,800	52,800	52,800
上田-1		住宅地	前年比	△2.9%	△1.9%	△0.4%	-
(県)	諏訪形964-11	地価額	41,400	40,400	40,000	39,600	39,500
上田-2		住宅地	前年比	△2.8%	△2.5%	△1.0%	△1.0%
(県)	中央西1-4-23	地価額	49,300	48,400	48,100	48,100	48,100
上田-3		住宅地	前年比	△2.8%	△1.9%	△0.6%	-
(県)	上塩尻347-5 外1筆	地価額	31,600	31,300	30,900	30,600	30,400
上田-4		住宅地	前年比	△2.5%	△1.0%	△1.3%	△1.0%
(県)	中野507-1	地価額	25,900	25,300	24,800	24,400	24,200
上田-5		住宅地	前年比	△2.6%	△2.4%	△2.0%	△1.6%
(県)	古里1950-12	地価額	39,000	38,600	38,400	38,300	38,300
上田-6		住宅地	前年比	△1.3%	△1.0%	△0.5%	△0.3%
(県)	蒼久保1476-29	地価額	32,600	32,000	31,600	31,200	30,900
上田-7		住宅地	前年比	△2.4%	△1.9%	△1.3%	△1.3%
(県)	築地102-34	地価額	32,800	32,300	31,900	31,400	30,800
上田-8		住宅地	前年比	△1.8%	△1.5%	△1.3%	△1.6%
(県)	下之郷269-4	地価額	27,700	27,000	26,600	26,300	26,100
上田-9		住宅地	前年比	△3.1%	△2.6%	△1.5%	△1.1%
(県)	御所196-10 外1筆	地価額	42,800	41,800	41,100	40,700	40,700
上田5-1		商業地	前年比	△2.7%	△2.4%	△1.7%	△1.0%
(県)	築地25-1 外3筆	地価額	38,200	37,000	35,900	35,000	34,200
上田5-3		商業地	前年比	△3.3%	△3.2%	△3.1%	△2.5%
(県)	天神1-3-22	地価額	67,700	66,000	65,500	65,200	65,200
上田5-4		商業地	前年比	△3.3%	△2.6%	△0.8%	△0.5%

## 7 建設

## 地価額の推移 — 続き —

基準地番号	場 所	区 分	平成26年	平成27年	平成28年	平成29年	平成30年
			円	円	円	円	円
(県)	常田3-15-56	地価額	53,200	51,600	50,400	49,400	48,600
上田5-5	準工業地	前年比	△3.6%	△3.1%	△2.4%	△2.0%	△1.6%
(国)(丸子-1)	上丸子1002-6	地価額	31,000	30,300	29,700	28,300	27,400
上田-9	住宅地	前年比	△2.8%	△2.3%	△2.0%	△4.7%	△3.2%
(国)(丸子-2)	生田4952-22	地価額	21,200	20,700	20,300	19,800	19,600
上田-10	住宅地	前年比	△3.2%	△2.4%	△2.0%	△2.5%	△1.0%
(国)(丸子5-1)	上丸子1658-5 外	地価額	-	-	29,300	28,100	27,500
上田5-6	商業地	前年比	-	-	-	△4.0%	△2.1%
(県)(丸子-1)	長瀬2805-20	地価額	26,000	25,300	24,700	24,300	24,100
上田-10	住宅地	前年比	△3.0%	△2.8%	△2.4%	△1.6%	△0.8%
(県)	中丸子1054-1	地価額	24,500	23,900	23,400	23,000	22,600
上田-11	住宅地	前年比	△2.8%	△2.5%	△2.1%	△1.7%	△1.7%
(県)(丸子5-1)	上丸子367-1 外1筆	地価額	33,700	32,400	31,500	30,600	29,700
上田5-2	商業地	前年比	△4.0%	△4.0%	△2.9%	△2.9%	△2.9%
(県)(真田-2)	真田町長7257-4	地価額	21,500	21,000	20,600	20,300	20,000
上田-12	住宅地	前年比	△2.3%	△2.4%	△1.9%	△1.5%	△1.5%
(県)(武石-1)	下武石1479-5	地価額	9,800	9,700	9,550	9,400	9,250
上田-13	住宅地	前年比	△2.0%	△1.0%	△1.6%	△1.6%	△1.6%

(注) 1 国:1㎡当たり公示価格 価格判定基準日毎年1月1日(地価公示)

2 県:1㎡当たり標準価格 価格判定基準日毎年7月1日(地価調査)

資料: 管理課(国土交通省地価公示・長野県地価調査書)

## 8 運輸・通信

## 100 JR 上田駅の乗車客数の状況

年 度	1日当たり平均乗車客数		
	総 数	普通客	定期客
	人	人	人
平成26年度	2,803	2,438	364
平成27年度	2,864	2,503	360
平成28年度	2,936	2,584	352
平成29年度	2,841	2,464	377
平成30年度	2,877	2,491	386

資料：東日本旅客鉄道(株)長野支社上田駅

## 101 しなの鉄道各駅の乗降車客数の状況

年 度	項 目	上 田 駅			大 屋 駅			西 上 田 駅			信 濃 国 分 寺 駅		
		総数	普通客	定期客	総数	普通客	定期客	総数	普通客	定期客	総数	普通客	定期客
		千人	千人	千人	千人	千人	千人	千人	千人	千人	千人	千人	千人
平成26年度	乗車数	2,005	640	1,366	413	93	320	319	50	269	193	60	133
	降車数	1,970	604	1,366	412	92	320	318	50	269	195	62	133
平成27年度	乗車数	2,012	658	1,354	407	92	314	331	53	278	202	62	139
	降車数	1,975	621	1,354	407	92	314	331	53	278	204	65	139
平成28年度	乗車数	2,023	677	1,346	397	90	307	347	55	293	217	64	153
	降車数	1,989	643	1,346	396	89	307	348	55	293	220	67	153
平成29年度	乗車数	1,987	651	1,335	380	89	292	357	56	302	227	62	164
	降車数	1,956	620	1,335	380	88	292	358	56	302	230	66	164
平成30年度	乗車数	1,959	651	1,308	355	84	271	357	55	301	214	63	151
	降車数	1,934	626	1,308	355	84	271	357	56	301	216	65	151

資料：しなの鉄道(株)

## 102 別所線の利用状況

年 度	駅 数				年 間 乗 車 客 数			線 路 総 延 長
	総数	有人駅	うち 時間帯で 無人駅	無人駅	総数	普通客	定期客	
	駅	駅	駅	駅	千人	千人	千人	km
平成26年度	15	3	1	12	1,227	610	617	11.6
平成27年度	15	3	1	12	1,298	664	634	11.6
平成28年度	15	3	1	12	1,313	686	627	11.6
平成29年度	15	3	1	12	1,280	648	632	11.6
平成30年度	15	3	1	12	1,299	660	638	11.6

(注) 有人駅が無人駅となる時間帯 17:00から翌朝9:00まで

資料：上田電鉄(株)

8 運輸・通信

103 私営バス路線別運輸状況

平成30年度

会社	路線名又は運行区間	路線距離 km	1日運行回数			乗車人員			備考
			平日	土日祝	回	総数	定期	定期外	
上田バス(株)	上田駅～菅平高原(西)	29.2	17.8			88,472	29,529	58,943	
	上田駅～真田	11.9	11.8			36,912	14,270	22,642	
	上田駅～信州上田医療センター	2.4	31.4			26,720	4,056	22,664	
	信州上田医療センター～上田駅～別所温泉	16.4	6.4			10,722	1,586	9,136	
	下之郷～丸子	9.3	12.1			28,823	6,486	22,337	
	上田駅～古塔めぐり～上田駅	51.0	—			—	—	—	定期観光(休止中)
千曲バス(株)	下秋和～勝間	44.5		5.5	—	157,755	4,356	153,399	
	上田新田～中吉田	7.5		1.5	3.5	5,631	735	4,896	
	下秋和(上田)～中吉田	10.8		8	3	23,985	3,121	20,864	
	下秋和(上田)～鹿教湯	33.5		7.5	7.5	204,290	76,684	127,606	
	上田駅～鹿教湯(平井寺トンネル経由)	22.8		2	2	3,546	1,331	2,215	
	下秋和(上田)～奥鹿教湯	37.6		2	2	10,630	3,990	6,640	
	下秋和(上田)～丸子	17.8		11	3	147,041	55,194	91,847	
	下秋和(上田)～青木	16.4		11.5	10.5	193,269	60,906	132,363	
	下秋和(上田)～上室賀	17.4		4.5	—	24,394	14,134	10,260	
	上田(別所温泉)～佐久～池袋	210.0		3	3	22,128	—	22,128	高速バス池袋線(上田便)
	軽井沢～上田～大阪	535.3		1	1	5,363	—	5,363	高速バス大阪線
上田～佐久～立川	196.9		1.0	1.0	10,223	—	10,223	高速バス立川線(立川便)	
上田駅～鹿教湯温泉～松本BS	45.8		2	2	2,967	—	2,967	上田松本間定期観光バス	
JRバス関東(株)	上田～丸子～長久保	21.2		2	2	46	—	—	
	上田～依田窪病院前～長久保	22.7		4	8	8,010	—	—	
	上田～長久保～入大門	28.7		2	4	445	—	—	
	上田～信濃松島～姫木平中央	48.6		1	2	2,999	—	—	
	上田～長久保～唐沢	33.9		1	—	4,500	—	—	

(注) 上田バスの1日運行回数は、年間運行数から算出した平均値。  
 千曲バスの1日運行回数の端数は、上下線の本数の違いによる。  
 JRバス関東の乗車人員は、定期・定期外の集計はしていない。

資料：各バス会社

104 市内循環バス・オレンジバスの利用状況

路線名	平成28年度		平成29年度		平成30年度		
	年間乗車人員	1台当たり乗車人員	年間乗車人員	1台当たり乗車人員	年間乗車人員	1台当たり乗車人員	
循環バス	まちなか循環バスぐるっと上田丸	33,395	9	16,070	4.4	14,340	3.9
	上田市街地循環バス青バス	14,355	5.4	13,479	5.0	15,737	6.0
	上田市街地循環バス赤バス	13,003	4.9	12,229	4.6	11,564	4.4
	丸子地域循環バスまりんこ号	4,328	2.4	3,740	2.1	3,474	1.9
オレンジバス	城下・塩尻コース	2,480	13.3	2,516	13.1	3,039	16.5
	神川・神科コース	4,193	20.8	4,019	20.1	3,818	18.9
	浦里・室賀コース	3,740	18.7	3,591	18.1	5,511	27.6
	西塩田コース	5,153	27.7	5,263	27.4	5,262	28.6
	東塩田コース	4,062	20.1	3,798	19.0	3,640	18.0
	豊殿・神科コース	3,732	18.7	3,571	18.0	4,032	20.2

資料：交通政策課

## 105 軽自動車等届出台数

各年4月1日現在

年 度	総 数	原 動 機 付 自 転 車				一 般 車				
		計	50cc まで	90cc まで	125cc まで	計	二輪車	三輪車	四輪車	
									乗用	貨物
平成26年度	74,663	8,477	7,198	566	713	60,840	2,286	8	39,091	19,455
平成27年度	75,781	8,219	6,892	555	772	62,133	2,262	10	40,576	19,285
平成28年度	75,783	7,754	6,462	489	803	62,617	2,246	8	41,516	18,847
平成29年度	75,699	7,363	6,033	483	847	62,878	2,218	8	42,005	18,647
平成30年度	76,115	7,042	5,712	473	857	63,574	2,220	8	42,824	18,522

年 度	小 型 特 殊 自 動 車			小型二輪 自動車 250cc 以上
	計	農耕車	特殊 作業車	
平成26年度	2,757	2,437	320	2,589
平成27年度	2,797	2,454	343	2,632
平成28年度	2,802	2,456	346	2,610
平成29年度	2,835	2,474	361	2,623
平成30年度	2,863	2,478	385	2,636

資料：税務課

## 106 乗用車等課税台数

各年4月1日現在

年 度	総 数	乗 用 車						貨 物 自 動 車				
		計	普 通		小 型		計	貨物	貨客	牽引	被牽引	
			自家用	営業用	自家用	営業用						
平成25年度	69,095	56,450	22,226	7	34,143	74	5,980	4,184	1,741	21	34	
平成26年度	68,351	55,821	22,549	6	33,193	73	5,845	4,117	1,669	23	36	
平成27年度	67,383	54,895	22,699	6	32,122	68	5,736	4,016	1,653	28	39	
平成28年度	66,881	54,405	23,081	6	31,251	67	5,647	3,955	1,623	27	42	
平成29年度	66,799	54,204	23,645	6	30,491	62	5,431	3,796	1,556	28	51	

年 度	バ ス				三輪車	特殊車	その他 (非課 税分)
	計	観光	乗合	その他			
平成25年度	278	67	22	189	2	860	5,525
平成26年度	275	69	24	182	2	813	5,595
平成27年度	274	66	24	184	1	812	5,665
平成28年度	281	70	25	186	1	843	5,704
平成29年度	268	63	27	178	1	792	6,103

(注) 平成30年度から種別毎の課税台数の集計をしていない。

資料：長野県東信県税事務所上田事務所

8 運輸・通信

107 自動車保有（登録）台数

平成31年3月31日現在

区分	総数	貨物			乗合	乗用		特種車	二輪車	軽
		普通	小型	被牽引		普通	小型	特殊車		
長野県	1,907,732	45,954	70,494	1,076	5,409	383,638	424,953	32,729	68,181	875,298
上田市	141,746	3,098	4,788	32	408	28,126	33,749	1,775	5,351	64,419

(注) 二輪車には、小型二輪・軽三輪が含まれる。軽には、軽三輪、軽四輪が含まれる。

資料：北陸信越運輸局長野運輸支局

108 平井寺トンネル有料道路の利用状況

年度	総数	普通車	大型車	特大車	軽車両等
平成26年度	1,208,168	1,164,867	36,439	3,820	3,042
平成27年度	1,209,045	1,166,899	35,935	3,872	2,339
平成28年度	1,254,521	1,207,900	39,303	4,725	2,593
平成29年度	1,229,245	1,184,439	38,974	3,187	2,645
平成30年度	514,407	495,989	15,703	1,223	1,492

(注) 夜間無料通行台数を除く。

平成30年度は8月25日から無料開放となったため、4月1日から8月24日までの台数。

資料：長野県道路公社

109 三才山トンネルの利用状況

年度	総数	普通車	中型車	大型車	特大車	軽自動車	軽車両
平成26年度	2,534,152	1,443,108	257,543	310,016	37,235	482,878	3,372
平成27年度	2,580,876	1,473,876	259,000	303,065	33,816	508,140	2,979
平成28年度	2,620,421	1,508,178	258,246	300,609	33,774	516,534	3,080
平成29年度	2,628,265	1,514,102	255,251	296,855	33,286	525,943	2,828
平成30年度	2,624,192	1,515,222	244,435	286,911	32,226	542,340	3,058

(注) 夜間無料通行台数を除く。

資料：長野県道路公社

110 上田菅平インターチェンジの利用状況

年度	入出	総数	普通車	大型車	特大車	中型車	軽自動車	その他
平成26年度	計	3,466,510	2,486,209	143,123	31,000	245,857	531,234	29,087
	入	1,690,559	1,217,943	70,141	15,126	114,857	258,120	14,372
	出	1,775,951	1,268,266	72,982	15,874	131,000	273,114	14,715
平成27年度	計	3,509,034	2,503,059	148,421	31,223	248,964	547,270	30,097
	入	1,716,560	1,229,123	73,440	15,351	117,290	266,503	14,853
	出	1,792,474	1,273,936	74,981	15,872	131,674	280,767	15,244
平成28年度	計	3,687,670	2,652,281	155,621	38,006	251,689	590,073	-
	入	1,802,216	1,300,335	77,168	18,406	117,835	288,472	-
	出	1,885,454	1,351,946	78,453	19,600	133,854	301,601	-
平成29年度	計	3,533,135	2,503,696	155,721	30,417	253,795	589,506	-
	入	1,728,917	1,229,236	77,253	14,455	120,163	287,810	-
	出	1,804,218	1,274,460	78,468	15,962	133,632	301,696	-
平成30年度	計	3,540,750	2,486,109	165,538	31,108	258,569	599,426	-
	入	1,735,367	1,222,302	83,473	15,101	121,261	293,230	-
	出	1,805,383	1,263,807	82,065	16,007	137,308	306,196	-

(注) 平成28年度から集計システム変更に伴い、「その他」は「普通車」～「軽自動車」に分類集計。

資料：東日本高速道路(株)関東支社佐久管理事務所

## 111 電話の加入状況

各年度3月31日現在

年 度	電 話 加 入 総 数	一般加入電話数(アナログ)		ISDN回線契約数(デジタル)	
		事務用	住宅用	事務用	住宅用
平成26年度	38,351	7,516	26,989	3,376	470
平成27年度	36,301	6,798	26,059	3,040	404
平成28年度	34,529	6,383	25,029	2,737	380
平成29年度	32,223	5,990	23,392	2,502	339
平成30年度	29,371	5,571	21,260	2,241	299

資料：NTT東日本(株)長野支店

## 112 有線放送電話の状況

各年4月1日現在

年 度	加 入 世 帯 数					
	総 数	JA信州うえだ 有線放送	川 西 有線放送	丸 子 有線放送	真 田 有線放送	武 石 エリアトーク
	戸	戸	戸	戸	戸	戸
平成26年度	10,321	2,280	1,047	3,639	2,336	1,019
平成27年度	8,991	2,138	1,023	3,556	2,274	-
平成28年度	8,690	2,017	998	3,474	2,201	-
平成29年度	9,397	1,893	966	3,374	2,147	1,017
平成30年度	9,117	1,893	942	3,287	2,082	913

(注) 武石エリアトークは平成30年1月から運用開始。平成26年度までは武石オフトークの数値。

武石オフトークは平成27年2月に廃止。

資料：各有線放送本部

## 113 テレビ契約者の状況

各年度末日現在

年 度	放 送 受 信 契 約 数		共同アンテナ 組 合 数	組 合 加 入 戸 数
	台	うち衛星放送 台		
平成26年度	56,811	25,658	1	27
平成27年度	57,628	26,699	1	27
平成28年度	58,585	27,916	1	27
平成29年度	58,438	28,219	1	24
平成30年度	59,322	29,169	1	24

資料：生活環境課

## 114 有線テレビ契約者の状況

各年度末日現在

年 度	有線テレビ契約件数	
	上田ケーブル ビジョン	丸子テレビ
	件	件
平成26年度	31,387	7,893
平成27年度	31,040	7,772
平成28年度	30,926	7,759
平成29年度	30,902	7,741
平成30年度	38,367	7,697

資料：上田ケーブルビジョン、丸子テレビ

8 運輸・通信

115 マルチメディア情報センターの利用状況

年 度	セ ミ ナ ー ル ー ム						オ ー サ リ ン グ ブ ー ス		
	企 画 イ ベ ン ト			貸 出			件数	日数	人数
	件数	日数	人数	件数	日数	人数			
平成26年度	146	240	2,013	85	171	2,401	69	77	3,272
平成27年度	164	237	1,652	89	191	2,601	61	68	3,999
平成28年度	152	219	1,790	91	187	2,903	68	75	4,196
平成29年度	137	213	1,900	74	153	2,517	88	261	6,059
平成30年度	134	179	1,579	71	143	2,234	85	96	7,159

年 度	フ ァ ク ト リ ー			ホ ー ル			インター ネット ブ ー ス 利用人数	DVD ライブラ リー利用 人 数
	件数	日数	人数	件数	日数	人数		
平成26年度	12	84	420	28	35	1,914	927	1,261
平成27年度	12	84	60	22	28	1,534	881	865
平成28年度	12	84	420	20	25	2,054	745	856
平成29年度	15	96	480	22	28	1,548	562	650
平成30年度	24	132	660	18	26	539	647	748

年 度	視 察 人 数	入 館 者 数
平成26年度	320	32,654
平成27年度	240	32,727
平成28年度	220	32,855
平成29年度	216	33,341
平成30年度	190	32,576

資料：上田市マルチメディア情報センター



## 9 労働

## 116 産業別、従業者規模別労働組合数及び組合員数

各年6月30日現在

区 分	平成26年		平成27年		平成28年		平成29年		平成30年	
	組合数	組合員数	組合数	組合員数	組合数	組合員数	組合数	組合員数	組合数	組合員数
総 数	99	15,288	97	14,974	96	15,009	95	15,143	91	15,025
( 産 業 別 )										
農 林 水 産 業	-	-	-	-	-	-	-	-	-	-
鉱 業	-	-	-	-	-	-	-	-	-	-
建 設 業	4	2,081	4	2,123	4	2,176	3	2,215	3	2,222
製 造 業	41	7,288	39	7,281	39	7,361	39	7,505	38	7,499
卸売・小売業・飲食店	2	315	3	320	2	312	2	298	2	297
金 融 ・ 保 険 業	4	397	3	204	3	213	3	214	3	223
運 輸 ・ 通 信 業	13	584	13	597	13	606	13	596	12	595
電 気 ・ ガ ス ・ 水 道 業	1	41	3	183	3	171	3	170	2	119
サ ー ビ ス 業	12	2,018	12	1,865	12	1,804	12	1,804	11	1,756
公 務 員	21	2,516	19	2,365	19	2,332	19	2,322	19	2,297
そ の 他	1	48	1	36	1	34	1	19	1	17
( 従 業 者 規 模 別 )										
1～29人	8	63	8	62	8	63	8	57	7	53
30～99人	19	475	21	485	21	480	20	485	18	457
100～299人	16	1,136	14	1,135	14	1,165	14	1,146	14	1,067
300～499人	7	1,171	8	1,280	8	1,267	8	1,249	8	1,242
500～999人	11	3,535	9	3,450	10	4,004	10	4,159	10	4,243
1,000人以上	15	4,332	16	4,108	14	3,550	14	3,561	13	3,488
その他	2	2,060	2	2,089	2	2,148	2	2,164	2	2,178
国 公 営	21	2,516	19	2,365	19	2,332	19	2,322	19	2,297

資料：長野県東信労政事務所

## 117 法規別労働組合数及び組合員数

各年6月30日現在

年 次	総 数		労 組 法		国 公 法		地 公 法		特 労 法		地 公 労 法	
	組合数	組合員数	組合数	組合員数	組合数	組合員数	組合数	組合員数	組合数	組合員数	組合数	組合員数
平成26年	99	15,288	78	12,772	1	1	17	2,321	1	116	2	78
平成27年	97	14,974	78	12,609	1	1	16	2,288	-	-	2	76
平成28年	96	15,009	77	12,677	1	1	16	2,260	-	-	2	71
平成29年	95	15,143	76	12,821	1	1	16	2,253	-	-	2	68
平成30年	91	15,025	72	12,728	1	1	16	2,233	-	-	2	63

資料：長野県東信労政事務所

9 労働

118 産業別職業紹介状況

産 業	新 規 求 人 数				
	平成26年度	平成27年度	平成28年度	平成29年度	平成30年度
	人	人	人	人	人
総 数	20,090	19,869	21,015	23,710	24,100
建 設 業	1,151	1,116	1,123	1,201	1,277
製 造 業	3,023	2,803	3,001	3,510	3,924
情 報 通 信 業	712	433	381	299	292
運 輸 業 ・ 郵 便 業	783	837	739	911	1,146
卸 売 ・ 小 売 業	2,007	2,214	2,597	2,566	2,585
金融・保険、不動産・物品賃貸業	383	317	225	295	293
宿 泊 業 ・ 飲 食 サービス 業	1,489	2,065	2,069	2,182	2,176
教 育 ・ 学 習 支 援 業	181	199	170	221	265
医 療 ・ 福 祉	2,369	2,437	2,458	2,655	2,968
複 合 サービス 事 業	133	143	112	117	115
そ の 他 の サービス 業	5,957	6,855	6,155	7,602	6,947
そ の 他	1,902	450	1,985	2,151	2,112

(注) 上田公共職業安定所管内の数値。

資料：上田公共職業安定所

119 職業紹介状況

年 度	新 規 求 職 者 数			新 規 求 人 数	就 職 者 数			就 職 率		
	総数	男	女		総数	男	女	総数	男	女
	人	人	人	人	人	人	人	%	%	%
平成26年度	10,641	4,728	5,873	20,090	4,011	1,830	2,176	37.7	38.7	37.1
平成27年度	6,916	3,909	2,981	19,869	2,366	1,402	961	34.2	35.9	32.2
平成28年度	9,790	4,236	5,541	21,015	3,819	1,619	2,195	39.0	38.2	39.6
平成29年度	9,500	4,013	5,474	23,710	3,798	1,609	2,186	40.0	40.1	39.9
平成30年度	9,406	4,122	5,258	24,100	3,657	1,614	2,040	38.9	39.2	38.8

(注) 求職申込時に性別の記入が任意のため男女の計は総数と一致しない。

上田公共職業安定所管内の数値。

資料：上田公共職業安定所

120 学校卒業生職業紹介状況

年 度	中 学 校			高 等 学 校		
	卒業生数	求人数	就職者数	卒業生数	求人数	就職者数
	人	人	人	人	人	人
平成26年度	1,965	-	-	1,988	410	232
平成27年度	1,835	-	-	1,933	421	241
平成28年度	1,838	-	-	2,405	416	266
平成29年度	1,838	-	-	2,408	499	290
平成30年度	1,808	-	-	1,953	554	241

(注) 上田公共職業安定所管内の数値。

資料：上田公共職業安定所

## 121 雇用保険支給状況

年 度	一 般 失 業 給 付						日雇失業給付	
	受 給 者 実 人 員			支 給 金 額			受 給 者 実 人 員	支 給 金 額
	基本手当	再 就 職 手 当	常 用 就 職 支 度 手 当	基本手当	再 就 職 手 当	常 用 就 職 支 度 手 当		
人	人	人	千円	千円	千円	人	万円	
平成26年度	792	655	27	1,052,279	196,750	3,171	3	2.2
平成27年度	829	780	34	1,161,495	222,394	3,646	-	-
平成28年度	686	688	19	934,561	200,579	2,385	1	0.8
平成29年度	669	715	3	904,017	245,255	375	-	-
平成30年度	647	836	3	913,447	294,798	511	-	-

(注) 上田公共職業安定所管内の数値。

資料：上田公共職業安定所

## 122 労働福祉施設の利用状況

年 度	勤 労 青 少 年 ホ ー ム				勤 労 者 福 祉 セ ン タ ー				共 同 福 祉 施 設			
	開館日数	年間利用件数	年間利用者数	1日平均利用者数	開館日数	年間利用件数	年間利用者数	1日平均利用者数	開館日数	年間利用件数	年間利用者数	1日平均利用者数
	日	件	人	人	日	件	人	人	日	件	人	人
平成26年度	299	1,391	12,655	42	346	2,579	37,368	108	294	1,835	11,574	39
平成27年度	-	-	-	-	346	2,479	36,131	104	293	1,827	11,793	40
平成28年度	-	-	-	-	345	2,295	35,845	104	293	1,646	11,945	41
平成29年度	-	-	-	-	341	2,212	35,219	103	293	1,652	11,181	38
平成30年度	-	-	-	-	345	2,009	33,275	96	292	1,710	11,270	39

(注) 勤労青少年ホームは平成27年3月31日で閉館。

資料：地域雇用推進課

## 10 福祉・社会保障

## 123 生活保護人員の状況

各年度末日現在

年 度	総 数			扶 助 別 被 保 護 世 帯 人 員											
	世帯数	人員	保護率	生活扶助		住宅扶助		教育扶助		介護扶助		医療扶助		その他	
				世帯数	人員	世帯数	人員	世帯数	人員	世帯数	人員	世帯数	人員	世帯数	人員
平成26年度	594	770	4.9	544	717	454	603	33	55	77	81	510	622	14	15
平成27年度	597	774	5.0	542	712	451	599	31	50	90	95	521	637	11	12
平成28年度	589	757	4.9	525	686	431	566	27	45	98	100	490	593	14	19
平成29年度	627	800	5.2	560	726	455	593	31	46	101	105	516	620	12	14
平成30年度	662	862	5.5	605	790	503	673	36	56	108	113	537	656	15	17

(注) 世帯数及び人員は生活保護停止数を除く。

扶助別被保護世帯は受給扶助ごとの世帯数、人員であり総数とは一致しない。

資料：福祉課

## 124 生活保護費の支出状況

年 度	総 額			
	保 護 費		1 人 当 たり 月 平 均 保 護 費	
	前年比		前年比	
	千円	%	円	%
平成26年度	1,314,877	102.8	137,654	107.8
平成27年度	1,223,392	93.0	129,050	93.7
平成28年度	1,300,519	106.3	142,616	110.5
平成29年度	1,243,676	95.6	135,585	95.1
平成30年度	1,378,113	110.8	136,663	100.8

年 度	内 訳									
	生活扶助	住宅扶助	教育扶助	介護扶助	医療扶助	その他	支援付	施設事務費(救護施設)	施設事務費(授産施設)	
	千円	千円	千円	千円	千円	千円	千円	千円	千円	
平成26年度	428,386	130,218	7,722	18,033	631,220	4,322	22,995	38,559	33,422	
平成27年度	396,075	128,855	5,823	17,767	565,133	5,598	22,620	47,681	33,840	
平成28年度	399,304	128,265	5,484	20,543	609,890	6,075	32,213	59,708	39,037	
平成29年度	384,417	126,499	5,981	23,625	600,226	6,268	25,414	59,679	11,566	
平成30年度	415,129	148,769	6,317	29,111	678,412	8,204	26,834	64,480	858	

資料：福祉課

## 125 高齢者福祉対策の状況

各年度末日現在

年 度	老 人 ク ラ ブ			敬 老 祝 金 数			寝たきり 老人家庭 介護者 慰労金 受給者数	生活支援型 ホームヘルプ サービス		生きがい 対応型 デイサービス	
	クラブ 数	会員数	補 助 金 交 付 額	総 数	88 歳 以 上	99 歳 以 上		利 用 者 数	総 利 用 回 数	利 用 者 数	総 利 用 回 数
平成26年度	115	7,061	6,047,600	1,240	1,027	213	1,195	40	1,234	106	1,581
平成27年度	107	6,463	5,581,200	1,197	988	209	1,032	31	1,142	88	1,527
平成28年度	105	6,091	5,450,200	1,241	1,012	229	1,032	26	619	80	1,102
平成29年度	99	5,634	5,057,600	1,209	980	229	947	8	293	51	792
平成30年度	96	5,422	4,879,000	1,274	1,034	240	851	5	152	27	480

資料：高齢者介護課

## 126 後期高齢者医療の状況

## 後期高齢者医療加入者の状況

各年度末日現在

年 度	加 入 者			(再掲) 障がい 認定者	(再掲) 被扶養者
	総 数	1割負担者	3割負担者		
平成25年度	23,569	22,566	1,003	696	2,803
平成26年度	23,669	22,541	1,128	651	2,652
平成27年度	24,191	23,078	1,113	624	2,525
平成28年度	24,681	23,552	1,129	585	2,438
平成29年度	25,037	23,832	1,205	521	2,342

## 後期高齢者医療給付費の状況

年 度	総医療費	給 付 費 総 額	給 付 費					高 額 介 護 合 算 療 養 費	葬 祭 費
			療養給付費	訪問看護費	療養費	高額療養費	高額介護 合算療養費		
平成25年度	20,014,796	18,433,187	18,066,704	57,044	136,528	159,563	13,348	71,450	
平成26年度	20,649,188	19,042,197	18,653,666	63,301	142,346	166,964	15,920	73,400	
平成27年度	21,114,237	19,490,532	19,074,180	68,811	157,014	175,505	15,022	69,250	
平成28年度	21,667,347	19,970,925	19,542,724	77,670	151,015	182,217	17,299	71,800	
平成29年度	22,091,654	20,332,091	19,904,748	71,743	146,610	191,597	17,394	79,150	

資料：国保年金課

10 福祉・社会保障

127 福祉医療費給付金の状況

年 度	高 齢 者 ( 低 所 得 )				障 が い 者			
	受給者数	件数	給付金額	1人当たり 給付金額	受給者数	件数	給付金額	1人当たり 給付金額
	人	件	千円	円	人	件	千円	円
平成26年度	19	613	1,244	65,489	5,904	104,428	414,332	70,178
平成27年度	23	541	860	37,412	5,931	107,617	410,665	69,240
平成28年度	37	1,005	1,543	41,703	5,964	138,309	418,968	70,249
平成29年度	39	1,386	2,351	60,282	5,991	139,157	420,906	70,256
平成30年度	29	1,002	1,893	65,265	6,040	140,780	429,302	71,077

年 度	児 童				母 子 ・ 父 子 家 庭 等			
	受給者数	件数	給付金額	1人当たり 給付金額	受給者数	件数	給付金額	1人当たり 給付金額
	人	件	千円	円	人	件	千円	円
平成26年度	20,402	205,869	266,570	13,066	3,838	34,777	63,891	16,647
平成27年度	20,174	204,417	262,368	13,005	3,759	33,883	63,116	16,791
平成28年度	19,730	247,166	279,153	14,149	3,619	38,726	66,369	18,339
平成29年度	19,533	239,939	270,569	13,852	3,521	36,556	62,549	17,765
平成30年度	19,343	242,582	314,876	16,279	3,428	37,331	65,862	19,213

資料：福祉課

128 高齢者福祉センターの利用状況

年 度	開館 日数	年間延べ 利用者数	1日平均 利用者数	使 用 内 容 別 回 数 ・ 日 数					
				クラブ 活 動	総 会 役 員 会	リハビリ 健康教室	学 園 講 演	視 察 研 修 会	学 生 実 習
	日	人	人	回	回	回	回	回	日
平成26年度	294	92,082	313	2,483	19	12	51	1	10
平成27年度	294	92,888	316	2,510	49	24	51	-	10
平成28年度	295	90,276	306	2,149	36	22	46	-	11
平成29年度	294	89,919	306	2,013	37	22	54	-	12
平成30年度	293	88,344	302	1,953	47	22	42	-	13

資料：高齢者介護課

129 長瀬市民センターの利用状況

年 次	利用件数	利用者数
	件	人
平成26年	690	13,585
平成27年	775	11,513
平成28年	734	12,800
平成29年	758	14,950
平成30年	798	15,140

(注) 平成26年12月から平成27年2月末まで耐震改修工事実施のため、平成26年は1月から11月まで、平成27年は3月から12月までの利用実績。

資料：社会福祉協議会

## 130 丸子老人福祉センターの利用状況

年次	利用者数		
	総数	男	女
	人	人	人
平成26年	25,834	10,187	15,647
平成27年	27,198	10,537	16,661
平成28年	26,656	10,944	15,712
平成29年	25,144	11,530	13,614
平成30年	24,246	10,944	13,302

資料：社会福祉協議会

## 131 相染閣の利用状況

年度	開館日数	年間延べ利用者数	1日平均利用者数	専用室利用回数	
				個室	大ホール
	日	人	人	回	回
平成26年度	341	238,764	700	347	124
平成27年度	342	254,106	743	311	95
平成28年度	341	267,056	783	291	119
平成29年度	341	257,497	755	294	129
平成30年度	334	246,053	737	295	114

資料：相染閣

## 132 上田地域シルバー人材センターの状況

年度	受託総数	受託内訳								年度末 会員数
		技術	技能	事務整理	管理	折衝外交	軽作業	サービス	その他	
	件	件	件	件	件	件	件	件	件	人
平成26年度	15,961	555	4,349	160	980	216	8,862	839	-	1,580
平成27年度	15,660	220	4,180	149	1,004	192	9,003	910	2	1,614
平成28年度	16,667	161	3,996	142	1,062	156	9,034	2,114	2	1,570
平成29年度	16,730	109	4,120	163	1,091	107	9,049	2,089	2	1,571
平成30年度	16,421	86	4,035	185	1,104	89	8,729	2,193	-	1,560
(平成30年度内訳)										
上田地域	11,381	74	3,159	139	598	66	5,255	2,090	-	1,063
丸子地域	3,251	-	590	29	286	8	2,275	63	-	299
真田地域	1,321	-	255	5	106	7	933	15	-	154
武石地域	468	12	31	12	114	8	266	25	-	44

資料：(公社)上田地域シルバー人材センター

10 福祉・社会保障

133 第1号被保険者介護保険料の状況

年 度	第 1 号 被 保 険 者 数	普 通 徴 収 保 険 料					
		現年度分			滞納繰越分		
		調定額	不納欠損額	収入未済額	調定額	不納欠損額	収入未済額
	人	千円	千円	千円	千円	千円	千円
平成26年度	45,033	231,042	-	27,882	59,183	12,393	46,790
平成27年度	45,988	251,212	-	29,184	62,604	12,381	35,913
平成28年度	46,489	234,115	-	28,233	65,111	14,586	35,885
平成29年度	46,808	234,652	-	23,267	64,027	11,042	34,988
平成30年度	46,980	235,092	-	22,127	58,166	11,345	31,386

年 度	特別徴収保険料		保 険 料 合 計		
	現年度分		調定額	不納欠損額	収入未済額
	調定額	収入未済額			
	千円	千円	千円	千円	千円
平成26年度	2,566,151	-	2,856,376	12,393	74,672
平成27年度	2,892,326	-	3,206,142	12,381	65,097
平成28年度	2,980,541	-	3,279,767	14,586	64,118
平成29年度	3,025,215	-	3,323,894	11,042	58,255
平成30年度	3,215,197	-	3,508,455	11,345	53,513

(注) 被保険者数は各年度3月31日現在、保険料の数値は各年度5月31日現在。

資料：高齢者介護課

134 要介護認定の状況

年 度	総 数	各年度3月31日現在						
		要支援1	要支援2	要介護1	要介護2	要介護3	要介護4	要介護5
	人	人	人	人	人	人	人	人
平成26年度	8,827	932	1,198	1,495	1,671	1,260	1,187	1,084
平成27年度	8,958	1,008	1,247	1,571	1,661	1,288	1,119	1,064
平成28年度	8,903	1,020	1,193	1,651	1,604	1,228	1,137	1,070
平成29年度	8,759	944	1,174	1,686	1,556	1,299	1,149	951
平成30年度	8,813	1,084	1,190	1,808	1,463	1,210	1,128	930

資料：高齢者介護課



## 135 介護保険の給付の状況

項 目	平成26年度	平成27年度	平成28年度	平成29年度	平成30年度
	千円	千円	千円	千円	千円
合 計	13,841,996	13,790,726	13,865,715	13,974,025	13,815,365
介護サービス等諸費	12,520,836	12,473,967	12,524,622	12,944,060	12,826,121
居宅介護サービス給付費	5,886,413	5,770,610	5,152,759	5,124,689	4,906,405
特例居宅介護サービス給付費	2,543	880	1,201	4,197	837
地域密着型介護サービス給付費	1,296,322	1,448,532	2,155,642	2,533,017	2,707,993
施設介護サービス給付費	4,614,993	4,546,893	4,512,717	4,598,380	4,550,760
居宅介護福祉用具購入費	11,758	11,834	11,768	10,028	9,159
居宅介護住宅改修費	32,294	31,503	28,221	27,265	20,344
居宅介護サービス計画給付費	676,513	663,715	662,314	646,484	630,623
介護予防サービス等諸費	600,370	582,624	599,111	290,917	292,943
介護予防サービス給付費	507,371	477,059	486,834	210,034	205,875
特例介護予防サービス給付費	-	-	-	63	-
地域密着型介護予防サービス給付費	10,489	17,092	21,941	17,121	21,353
介護予防福祉用具購入費	2,677	2,663	2,317	2,855	2,724
介護予防住宅改修費	13,728	13,532	13,990	15,032	15,585
介護予防サービス計画給付費	66,105	72,278	74,029	45,812	47,406
その他諸費	13,295	13,066	13,163	12,105	11,940
審査支払手数料	13,295	13,066	13,163	12,105	11,940
高額介護サービス等費	241,110	254,283	276,867	282,729	283,951
高額介護サービス費	240,887	253,950	276,349	282,478	283,753
高額介護予防サービス費	223	333	518	251	198
高額医療合算介護サービス等費	32,865	31,304	37,716	38,406	5,253
高額医療合算介護サービス費	32,865	31,304	37,716	38,406	5,253
特定入所者介護サービス等費	433,520	435,482	414,236	405,808	395,157
特定入所者介護サービス費	433,218	435,363	414,122	405,596	394,969
特例特定入所者介護サービス費	195	103	96	123	46
特定入所者介護予防サービス費	107	16	18	89	142

資料：高齢者介護課

## 136 配食サービスの利用状況

年 度	利 用 者 数					配 食 数
	総 数	一人暮らし	老夫婦	身障者	その他	
平成26年度	411	312	89	1	9	87,347
平成27年度	413	337	72	-	4	92,738
平成28年度	401	313	85	-	3	94,832
平成29年度	360	282	73	-	5	93,461
平成30年度	354	290	61	-	3	85,167

資料：高齢者介護課

10 福祉・社会保障

137 養護老人ホーム入所者の状況

各年度末日現在

施設名	入所者数				
	平成26年度	平成27年度	平成28年度	平成29年度	平成30年度
総数	135	135	128	132	132
報恩寮	88	88	86	87	87
ベルポートまるこ西	45	45	40	43	43
光の園	2	2	2	2	2

(注) 上田市出身者のみ。

資料：高齢者介護課

138 養護老人ホーム入退所の状況

各年度末日現在

施設名	平成26年度		平成27年度		平成28年度		平成29年度		平成30年度	
	入所	退所	入所	退所	入所	退所	入所	退所	入所	退所
総数	17	15	24	25	17	24	21	16	17	28
報恩寮	8	7	12	13	12	14	12	10	12	21
ベルポートまるこ西	9	8	12	12	5	10	9	6	5	7
光の園	-	-	-	-	-	-	-	-	-	-

資料：高齢者介護課

139 特別養護老人ホーム別所温泉長寿園入所者の状況

各年度末日現在

年度	定員	入所人員			新入所者			死亡者			退所者(死亡除く)		
		計	男	女	計	男	女	計	男	女	計	男	女
平成26年度	84	83	17	66	23	6	17	18	5	13	3	1	2
平成27年度	84	84	17	67	16	2	14	13	5	8	2	-	2
平成28年度	84	84	13	71	29	3	26	14	1	13	15	3	12
平成29年度	84	84	15	69	24	6	18	23	4	19	2	-	2
平成30年度	84	84	13	71	31	4	27	16	1	15	14	5	9

年度	郡市別入所者			最高年齢		最低年齢		平均年齢		
	上田市	小県郡	その他	男	女	男	女	全体	男	女
平成26年度	79	4	-	99	105	68	72	88.0	79.1	90.3
平成27年度	80	3	1	89	106	69	67	88.6	79.2	90.4
平成28年度	81	3	-	90	106	66	68	89.0	79.1	90.9
平成29年度	80	4	-	92	105	67	69	88.8	80.0	90.7
平成30年度	80	4	-	93	102	68	70	88.3	80.9	89.7

資料：社会福祉法人 別所清明会

## 140 特別養護老人ホーム室賀の里入所者の状況

各年度末日現在

年 度	定員	入 所 人 員			新 入 所 者			死 亡 者			退所者(死亡除く)		
		計	男	女	計	男	女	計	男	女	計	男	女
平成26年度	68	68	13	55	18	5	13	17	4	13	1	1	-
平成27年度	68	66	11	55	22	7	15	22	8	14	2	1	1
平成28年度	68	68	12	56	24	8	16	22	7	15	2	-	2
平成29年度	68	68	13	55	21	4	17	15	2	13	4	1	3
平成30年度	68	66	12	54	19	5	14	18	5	13	2	1	1

年 度	郡 市 別 入 所 者			最 高 年 齢		最 低 年 齢		平 均 年 齢		
	上田市	小県郡	その他	男	女	男	女	全体	男	女
平成26年度	66	2	-	93	104	66	74	87.9	83.5	90.5
平成27年度	65	1	-	91	105	67	75	88.6	83.7	89.7
平成28年度	68	-	-	96	98	68	76	88.3	89.6	88.8
平成29年度	68	-	-	91	100	69	78	88.5	81.4	90.2
平成30年度	65	1	-	98	101	69	66	90.5	82.8	92.2

資料：社会福祉法人 上田しいのみ会

## 141 特別養護老人ホームうえだ敬老園入所者の状況

各年度末日現在

年 度	定員	入 所 人 員			新 入 所 者			死 亡 者			退所者(死亡除く)		
		計	男	女	計	男	女	計	男	女	計	男	女
平成26年度	110	106	28	78	27	8	19	27	9	18	2	1	1
平成27年度	110	108	29	79	34	19	15	26	15	11	2	2	-
平成28年度	110	108	26	82	37	13	24	37	14	23	3	2	1
平成29年度	110	109	28	81	49	13	36	50	13	37	2	-	2
平成30年度	110	107	26	81	39	12	27	38	11	27	-	-	-

年 度	郡 市 別 入 所 者			最 高 年 齢		最 低 年 齢		平 均 年 齢		
	上田市	小県郡	その他	男	女	男	女	全体	男	女
平成26年度	88	18	-	101	107	70	72	88.3	85.2	89.4
平成27年度	84	19	5	102	108	71	73	87.2	85.1	89.6
平成28年度	91	16	1	103	104	67	74	86.5	85.0	89.3
平成29年度	91	17	1	104	105	68	75	89.5	85.2	90.1
平成30年度	90	16	1	105	106	67	69	89.4	85.8	90.6

資料：社会福祉法人 敬老園

10 福祉・社会保障

142 特別養護老人ホームローマンうえだ入所者の状況

各年度末日現在

年 度	定員	入 所 人 員			新 入 所 者			死 亡 者			退所者(死亡除く)		
		計	男	女	計	男	女	計	男	女	計	男	女
平成26年度	93	93	16	77	27	5	22	23	5	18	3	1	2
平成27年度	93	92	13	79	20	1	19	25	5	20	3	1	2
平成28年度	93	93	14	79	27	6	21	28	5	23	1	-	1
平成29年度	93	88	14	74	30	7	23	37	8	29	2	1	1
平成30年度	93	91	10	81	39	5	34	30	7	23	6	2	4

年 度	郡 市 別 入 所 者			最 高 年 齢		最 低 年 齢		平 均 年 齢		
	上田市	小県郡	その他	男	女	男	女	全体	男	女
平成26年度	82	11	-	99	102	73	72	88.3	85.7	88.9
平成27年度	82	10	-	97	103	74	73	88.2	85.4	88.6
平成28年度	81	11	-	99	104	75	70	88.2	85.9	88.7
平成29年度	77	11	-	100	102	66	71	87.8	84.7	88.4
平成30年度	81	10	-	101	102	67	72	88.2	83.8	88.8

資料：社会福祉法人 ジェイエー長野会

143 特別養護老人ホームしおがわ敬老園入所者の状況

各年度末日現在

年 度	定員	入 所 人 員			新 入 所 者			死 亡 者			退所者(死亡除く)		
		計	男	女	計	男	女	計	男	女	計	男	女
平成26年度	70	70	12	58	18	4	14	13	3	10	4	1	3
平成27年度	70	70	12	58	30	7	23	36	10	26	-	-	-
平成28年度	70	70	10	60	17	4	13	10	3	7	1	-	1
平成29年度	70	70	10	60	29	4	25	28	3	25	-	-	-
平成30年度	70	70	10	60	23	3	20	25	3	22	2	-	2

年 度	郡 市 別 入 所 者			最 高 年 齢		最 低 年 齢		平 均 年 齢		
	上田市	小県郡	その他	男	女	男	女	全体	男	女
平成26年度	59	5	6	99	106	69	70	87.9	81.1	89.3
平成27年度	59	5	6	96	101	61	71	87.5	82.7	88.2
平成28年度	61	4	5	93	102	62	72	87.6	82.0	88.6
平成29年度	62	3	5	94	103	63	66	86.2	81.8	86.9
平成30年度	59	3	6	95	104	64	67	86.8	84.7	87.2

資料：社会福祉法人 敬老園

## 144 特別養護老人ホームベルポートまるこ東入所者の状況

各年度末日現在

年 度	定員	入 所 人 員			新 入 所 者			死 亡 者			退所者(死亡除く)		
		計	男	女	計	男	女	計	男	女	計	男	女
平成26年度	110	109	27	82	21	5	16	17	4	13	5	1	4
平成27年度	110	110	29	81	31	9	22	28	7	21	2	-	2
平成28年度	110	109	31	78	32	11	21	27	8	19	6	-	6
平成29年度	110	109	30	79	22	5	17	19	7	12	3	1	2
平成30年度	110	108	26	82	31	3	28	27	7	20	5	1	4

年 度	郡 市 別 入 所 者			最 高 年 齢		最 低 年 齢		平 均 年 齢		
	上田市	小県郡	その他	男	女	男	女	全体	男	女
平成26年度	75	13	21	100	106	66	63	86.0	82.9	87.0
平成27年度	77	13	20	101	103	67	52	85.8	82.8	86.8
平成28年度	76	12	21	99	98	67	53	85.2	83.0	87.5
平成29年度	75	13	21	100	99	68	54	85.6	82.6	88.6
平成30年度	75	12	21	97	100	69	55	87.0	82.4	88.5

資料：社会福祉法人 大樹会

## 145 特別養護老人ホームアザレアンさなだ入所者の状況

各年度末日現在

年 度	定員	入 所 人 員			新 入 所 者			死 亡 者			退所者(死亡除く)		
		計	男	女	計	男	女	計	男	女	計	男	女
平成26年度	30	29	9	20	8	5	3	7	-	7	2	1	1
平成27年度	30	30	10	20	6	-	6	6	-	6	-	-	-
平成28年度	30	30	9	21	10	2	8	7	3	4	3	1	2
平成29年度	30	29	5	24	9	-	9	8	1	7	2	2	-
平成30年度	30	30	5	25	4	2	2	3	1	2	1	-	1

年 度	郡 市 別 入 所 者			最 高 年 齢		最 低 年 齢		平 均 年 齢		
	上田市	小県郡	その他	男	女	男	女	全体	男	女
平成26年度	22	4	3	92	101	68	73	87.8	82.6	90.2
平成27年度	24	3	3	93	95	69	70	85.2	81.7	87.0
平成28年度	23	2	5	93	98	70	77	87.0	82.7	88.8
平成29年度	23	1	5	95	99	71	78	88.2	80.9	89.7
平成30年度	24	1	5	94	103	71	78	88.6	82.2	92.9

資料：社会福祉法人 恵仁福祉協会

10 福祉・社会保障

146 依田窪特別養護老人ホーム入所者の状況

各年度末日現在

年 度	定員	入 所 人 員			新 入 所 者			死 亡 者			退 所 者 (死亡除く)		
		計	男	女	計	男	女	計	男	女	計	男	女
平成26年度	50	50	9	41	10	-	10	12	-	12	-	-	-
平成27年度	50	50	10	40	16	5	11	14	4	10	2	-	2
平成28年度	50	50	9	41	21	4	17	19	4	15	2	1	1
平成29年度	50	50	10	40	14	6	8	14	5	9	1	-	1
平成30年度	50	49	10	39	18	4	14	18	3	15	1	1	-

年 度	郡 市 別 入 所 者			最 高 年 齢		最 低 年 齢		平 均 年 齢		
	上田市	小県郡	その他	男	女	男	女	全体	男	女
平成26年度	24	22	4	100	100	78	70	86.4	85.4	82.4
平成27年度	22	23	5	93	96	72	71	85.6	83.8	86.0
平成28年度	26	21	3	92	104	73	73	86.1	82.4	86.9
平成29年度	23	25	2	93	105	74	74	86.6	83.0	87.7
平成30年度	27	20	2	94	98	74	71	86.9	83.3	87.8

資料：社会福祉法人 依田窪福祉会

147 障がい者福祉の状況

各年度末日現在

年 度	身 体 障 が い 者				知 的 障 が い 者		精 神 障 が い 者	
	身体障害者手帳交付		補装具の交付・修理		療育手帳所持者数		精神障害者	通院医療
	総数	うち児童	交付	修理	総数	うち児童	保健福祉手帳所持者数	費受給者数
平成26年度	6,744	86	147	134	1,454	313	1,324	2,614
平成27年度	6,650	87	152	113	1,484	310	1,284	2,533
平成28年度	6,533	81	159	121	1,518	316	1,353	2,670
平成29年度	6,393	80	150	134	1,563	340	1,636	2,640
平成30年度	6,313	82	194	131	1,614	352	1,740	2,853

## 障がい者福祉の状況 ー続きー

## 障がい者福祉サービス費(自立支援給付費)の支給状況

年 度	合 計	居宅介護	短期入所	施設支援	共同生活	育成・更生医療	療養介護	補装具
	千円	千円	千円	千円	千円	千円	千円	千円
平成26年度	2,918,391	208,138	39,972	2,027,168	224,603	89,805	26,442	26,680
平成27年度	3,103,223	240,126	37,904	2,138,234	241,839	98,556	28,457	24,844
平成28年度	3,262,098	264,033	39,504	2,221,189	260,457	111,957	28,126	30,821
平成29年度	3,457,318	274,746	42,777	2,331,521	291,610	113,179	28,437	31,224
平成30年度	3,613,059	276,163	48,666	2,406,453	303,151	119,995	27,673	31,566

年 度	計 画 作 成 費	児童支援 給 付 費	特定障害者 特別給付費
	千円	千円	千円
平成26年度	29,642	191,775	54,169
平成27年度	37,733	208,943	46,588
平成28年度	52,210	206,764	47,037
平成29年度	59,575	235,882	48,367
平成30年度	65,958	285,664	47,770

## 地域生活支援事業の支給状況

年 度	合 計	移動支援 事 業	日中一時 支 援 事 業	日常生活 用 具 給 付 事 業	訪問入浴 サ ー ビ ス 事 業
	千円	千円	千円	千円	千円
平成26年度	133,825	83,466	10,817	33,068	6,474
平成27年度	137,599	83,908	10,296	34,786	8,609
平成28年度	142,920	87,894	10,413	33,992	10,621
平成29年度	132,918	82,048	7,550	33,732	9,588
平成30年度	131,813	77,916	7,365	35,624	10,909

## 自立支援医療費(育成・更生医療)の支給状況

年 度	件 数	給 付 費
	件	千円
平成26年度	981	89,805
平成27年度	1,093	98,556
平成28年度	1,147	111,957
平成29年度	1,372	113,179
平成30年度	1,560	119,994

(注) 平成26年度から件数をレセプトの件数に統一。

資料：障がい者支援課

10 福祉・社会保障

148 障害者手帳等交付の内訳

身体障害者手帳 各年度末日現在

年 度	総 数	視 覚	聴 覚	平 衡 機 能	音 声 言 語	肢 体	内 部
		障 が い	障 が い	障 が い	機 能 障 が い	不 自 由	障 が い
	人	人	人	人	人	人	人
平成26年度	6,744	352	529	5	71	4,090	1,697
平成27年度	6,650	352	500	6	62	4,009	1,721
平成28年度	6,533	349	503	6	67	3,847	1,761
平成29年度	6,393	330	496	6	65	3,717	1,779
平成30年度	6,313	324	503	6	64	3,620	1,796

療育手帳 各年度末日現在

年 度	総 数	A1	A2	B1	B2
		人	人	人	人
平成26年度	1,454	428	14	494	518
平成27年度	1,484	437	15	488	544
平成28年度	1,518	438	17	479	584
平成29年度	1,563	439	17	473	634
平成30年度	1,614	443	18	478	675

精神障害者保健福祉手帳 各年度末日現在

年 度	総 数	1 級	2 級	3 級
		人	人	人
平成26年度	1,324	707	502	115
平成27年度	1,284	629	527	128
平成28年度	1,353	669	557	127
平成29年度	1,636	872	635	129
平成30年度	1,740	942	663	135

資料：障がい者支援課

149 点字図書館の利用状況

点字図書

年 度	蔵 書 数	利 用 者 数				貸 出 数			
		総数	市内	県内	県外	総数	市内	県内	県外
	冊	人	人	人	人	冊	冊	冊	冊
平成26年度	46,139	323	32	128	163	4,979	151	2,064	2,764
平成27年度	46,703	324	32	129	163	5,046	123	2,474	2,449
平成28年度	44,395	318	31	129	158	4,958	122	2,561	2,275
平成29年度	44,973	320	31	134	155	4,719	142	2,343	2,234
平成30年度	38,000	316	29	134	153	4,580	199	1,631	2,750

デイジー録音図書

年 度	蔵 書 数	利 用 者 数				貸 出 数			
		総数	市内	県内	県外	総数	市内	県内	県外
	種	人	人	人	人	冊	冊	冊	冊
平成26年度	5,531	207	33	174	-	8,250	369	1,846	6,035
平成27年度	5,694	220	33	187	-	8,462	903	1,159	6,400
平成28年度	5,843	226	34	192	-	7,158	958	748	5,452
平成29年度	7,119	231	37	194	-	7,119	600	1,003	5,516
平成30年度	6,185	227	35	192	-	6,666	584	759	5,323

資料：点字図書館



## 150 保育所の概況

各年4月1日現在

年 度	保 育 所 数	職 員 数				定 員	申 請 者 数	児 童 数				
		総数	園長	保育士	その他			総数	年 齢 別		子 ども・子 育 て 支 援 法	
									3歳 未 満 児	3歳 以 上 児	支 給 認 定 こ ども 数	私 的 契 約 児
平成26年度	41	734	40	541	153	4,080	3,539	3,539	892	2,647	3,504	56
平成27年度	41	845	39	608	198	4,110	3,592	3,592	968	2,624	3,571	21
平成28年度	45	926	43	656	227	4,120	3,749	3,749	1,048	2,701	3,727	22
平成29年度	45	916	43	652	221	4,120	3,730	3,730	1,065	2,665	3,714	16
平成30年度	45	909	43	645	221	4,131	3,764	3,764	1,107	2,657	3,742	22
(平成30年度内訳)												
公立保育所	31	525	29	364	132	2,935	2,562	2,562	684	1,878	2,542	20
私立保育園等	14	384	14	281	89	1,196	1,202	1,202	423	779	1,200	2

(注) 児童数については、平成26年度までは児童福祉法による措置数を表したものです。

私立保育園等には、認定こども園 地域型保育事業を含む。

資料：保育課

## 151 児童館の利用状況

年 度	総 数	朝 日 が 丘	緑 が 丘	川 辺 町	秋 和	東 塩 田	大 星	神 科
	人	人	人	人	人	人	人	人
平成26年度	80,482	7,480	7,100	9,126	3,915	4,814	8,316	14,622
平成27年度	85,490	7,590	7,068	9,472	3,802	4,276	9,130	15,106
平成28年度	81,715	6,812	6,381	9,649	3,455	4,568	11,951	13,869
平成29年度	82,615	7,091	6,371	10,464	3,808	5,833	11,719	15,223
平成30年度	85,530	7,152	7,124	12,947	3,653	5,891	12,526	15,755

年 度	神 川	下 丸 子	真 田	武 石
	人	人	人	人
平成26年度	8,223	696	1,902	14,288
平成27年度	11,858	653	2,078	14,457
平成28年度	10,014	994	1,499	12,523
平成29年度	9,857	943	1,458	9,848
平成30年度	8,191	1,186	706	10,399

(注) 小学生から高校生までの利用者。

資料：学校教育課

10 福祉・社会保障

152 児童クラブの利用状況

年 度	総 数	豊 殿	中 塩 田	川 西	塩 田 西	浦 里	東 部	川 辺
	人	人	人	人	人	人	人	人
平成26年度	170,874	9,749	12,328	9,848	6,549	3,196	18,340	16,542
平成27年度	182,483	9,527	14,637	11,345	5,233	2,938	19,457	17,519
平成28年度	196,249	10,345	17,069	12,024	5,355	2,783	22,578	18,497
平成29年度	215,924	10,920	20,888	12,689	6,527	2,694	25,960	18,837
平成30年度	241,744	12,403	20,686	13,761	7,542	2,738	33,019	18,493

年 度	清 明	西 部	塩 尻	神 川	東 塩 田	丸子中央	丸子北	塩 川
	人	人	人	人	人	人	人	人
平成26年度	10,478	7,570	8,199	11,492	5,411	13,807	10,932	6,217
平成27年度	10,791	10,290	7,749	14,194	5,615	13,814	11,138	6,091
平成28年度	11,104	11,238	7,721	14,472	5,511	13,967	13,528	7,638
平成29年度	12,397	12,968	9,038	16,288	6,236	14,160	16,041	9,098
平成30年度	14,247	16,260	11,854	20,543	6,902	16,115	15,950	8,023

年 度	西 内	本 原	長	傍 陽	菅 平
	人	人	人	人	人
平成26年度	1,752	10,409	2,786	3,903	1,366
平成27年度	1,677	11,922	3,745	3,530	1,271
平成28年度	1,497	12,384	4,037	3,855	646
平成29年度	1,508	10,755	4,208	2,981	1,731
平成30年度	1,457	10,472	4,088	4,694	2,497

資料：学校教育課

153 学童保育所の利用状況

年 度	総 数	太郎の家	バッタの家	どんぐり	トットの家	たんぼぼ	ピーターパン
	人	人	人	人	人	人	人
平成26年度	55,141	6,556	7,997	10,112	11,657	12,766	6,053
平成27年度	64,486	8,912	8,915	14,092	13,256	12,997	6,314
平成28年度	66,706	8,974	9,438	17,862	11,740	13,517	5,175
平成29年度	70,406	9,732	8,893	17,209	14,064	14,729	5,779
平成30年度	73,818	10,518	9,167	17,030	14,013	15,321	7,769

資料：学校教育課

154 ふれあい福祉センターの利用状況

年 度	利用団体数	利用人数
	団体	人
平成26年度	2,315	31,015
平成27年度	2,647	34,414
平成28年度	2,432	34,984
平成29年度	2,459	31,218
平成30年度	2,395	31,821

資料：社会福祉協議会

## 155 家庭児童相談室の相談別受付状況

年 度	総 数	性格・ 生活 習慣等	知能・ 言 語	学 校 生 活 等			非 行	家 族 関 係	環 境 福 祉	心 身 障 害	そ の 他
				人 間 関 係	登 校 拒 否	そ の 他					
平成26年度	420	119	11	15	34	14	19	151	20	15	22
平成27年度	417	96	7	17	45	23	3	145	28	24	29
平成28年度	501	107	14	18	32	27	6	184	39	41	33
平成29年度	514	65	36	54	23	14	7	216	47	23	29
平成30年度	540	103	19	55	65	26	4	216	3	20	29

資料：子育て・子育て支援課

## 156 相談事業利用状況

年 度	心 配 ごと 相 談	結 婚 相 談			
		登 録 者 数	成 立 組 数		成 立 組 数
			男	女	
	件	人	人	人	組
平成26年度	86	629	438	191	5
平成27年度	233	690	484	206	7
平成28年度	96	761	531	230	12
平成29年度	88	794	577	217	4
平成30年度	84	670	475	195	9

資料：社会福祉協議会

## 157 募金の状況

年 度	一 般 共 同 募 金					目 標 額 対 比
	目 標 額	実 績 額	募 金			
			街 頭	戸 別 (自治会 扱分含む)	そ の 他	
	円	円	円	円	円	%
平成26年度	28,945,000	28,605,379	455,286	26,195,919	1,954,174	98.8
平成27年度	28,145,000	28,247,725	399,737	25,794,466	2,053,522	100.4
平成28年度	27,514,000	28,196,984	392,220	25,567,068	2,237,696	102.5
平成29年度	27,282,000	27,396,721	418,072	24,967,261	2,011,388	100.4
平成30年度	26,617,000	26,810,606	476,673	24,329,806	2,004,127	100.7

年 度	日 本 赤 十 字 社 社 資 募 集		
	目 標 額	実 績 額	目 標 額 対 比
	円	円	%
平成26年度	22,952,000	15,428,851	67.2
平成27年度	22,576,000	14,931,343	66.1
平成28年度	22,539,000	15,019,542	66.6
平成29年度	22,580,000	13,832,529	61.3
平成30年度	22,786,000	14,468,778	63.5

資料：長野県共同募金会上田市共同募金委員会(社会福祉協議会内)  
日本赤十字社長野県支部上田市地区(福祉課内)

10 福祉・社会保障

158 国民健康保険の概況

年 度	被 保 険 者			保 険 税		療 養 の 給 付	
	世 帯 数	人 員 数	総 人 口 対 比	調 定 額	被 保 険 者 1 人 当 たり	件 数	金 額
	世帯	人	%	千円	円	件	千円
平成25年度	23,746	40,088	24.92	3,626,444	90,462	633,430	13,007,765
平成26年度	23,328	38,797	24.27	3,447,311	88,855	637,813	13,048,910
平成27年度	22,915	37,550	23.55	3,319,310	88,397	630,882	13,303,195
平成28年度	22,315	35,740	22.49	3,238,816	90,622	608,642	12,738,256
平成29年度	21,695	34,097	21.56	3,091,766	90,676	592,034	12,502,145

年 度	療 養 費		葬 祭 費		出 産 育 児 一 時 金	
	件 数	金 額	件 数	金 額	件 数	金 額
	件	千円	件	千円	件	千円
平成25年度	15,131	127,616	221	11,050	141	58,950
平成26年度	14,204	126,014	240	12,000	151	62,984
平成27年度	13,684	122,740	230	11,500	144	59,679
平成28年度	13,128	127,442	215	10,750	101	42,260
平成29年度	13,020	118,300	201	10,050	104	43,616

(注) 被保険者の世帯数、人員数は各年度3月31日現在。

資料：国保年金課

159 国民健康保険の給付の状況

平成29年度

区 分	総 数	療 養 給 付						療 養 費	
		入 院	入 院 外	歯 科	調 剤	食 事	訪 問 看 護		
	件	件	件	件	件	件	件	件	
件 数	計	592,034	8,355	301,505	62,950	217,998	(8,027)	1,226	13,020
	一般	579,852	8,194	295,299	61,562	213,593	(7,879)	1,204	12,746
	退職	12,182	161	6,206	1,388	4,405	(148)	22	274
費 用 額	計	12,502,145	4,551,290	4,214,778	776,068	2,640,458	250,819	68,734	118,300
	一般	12,246,684	4,466,458	4,118,356	760,076	2,588,784	246,639	66,373	115,803
	退職	255,461	84,832	96,422	15,992	51,674	4,180	2,361	2,497
1 件 当 たり 費 用 額	計	21,117	544,738	13,979	12,328	12,112	31,247	56,064	9,086
	一般	21,120	545,089	13,946	12,347	12,120	31,303	55,127	9,085
	退職	20,970	526,906	15,537	11,521	11,731	28,244	107,318	9,113
1 人 当 たり 受 診 件 数	計	17.36	0.25	8.84	1.85	6.39	0.24	0.04	0.38
	一般	17.21	0.24	8.76	1.83	6.34	0.23	0.04	0.38
	退職	30.30	0.40	15.44	3.45	10.96	0.37	0.05	0.68

(注) 老人保健分を除く。( )内は総数に含めない。

資料：国保年金課

## 160 国民年金被保険者の状況

年 度	被保険者 総 数	第 1 号				第 3 号 被保険者	保 険 料 免 除 者	免 除 率
		被保険者	加入率	強制加入者	任意加入者			
	人	人	%	人	人	人	人	%
平成25年度	30,544	20,285	12.61	20,066	219	10,259	6,936	34.60
平成26年度	29,472	19,351	12.11	19,158	193	10,121	6,859	35.45
平成27年度	28,509	18,532	11.62	18,311	221	9,977	6,314	34.07
平成28年度	27,089	17,453	10.98	17,254	199	9,636	6,311	36.58
平成29年度	25,985	16,685	10.54	16,498	187	9,300	6,285	38.10

年 度	法定免除	申 請 免 除 及 び 学 生 納 付 特 例 数						
		計	全額免除	3/4免除	半額免除	1/4免除	納付猶予	学生納付特例
	人	人	人	人	人	人	人	人
平成25年度	1,652	5,284	2,432	257	135	57	474	1,929
平成26年度	1,661	5,198	2,267	262	158	71	435	2,005
平成27年度	1,690	4,624	2,029	205	119	30	390	1,851
平成28年度	1,700	4,611	1,889	181	111	54	511	1,865
平成29年度	1,747	4,538	1,787	197	96	55	543	1,860

(注) 加入率＝第1号被保険者÷各年度末住民基本台帳人口

資料：国保年金課(日本年金機構小諸年金事務所)

## 161 国民年金受給者の状況

年 度	受給者 総 数	受 給 者 数					年 金 額	老 齢 福 祉 年 金	
		計	老 齢 基 礎 年 金	障 害 基 礎 年 金	遺 族 基 礎 年 金	寡 婦 年 金		受給者数	年金額
	人	人	人	人	人	人	千円	人	千円
平成25年度	46,397	46,394	42,757	3,256	345	36	31,781,537	3	86
平成26年度	47,515	47,512	43,832	3,316	338	26	32,309,134	3	86
平成27年度	48,646	48,643	44,901	3,381	339	22	33,622,335	3	86
平成28年度	49,253	49,252	45,466	3,437	326	23	34,247,800	1	-
平成29年度	49,969	49,969	46,057	3,551	341	20	34,786,450	-	-

資料：国保年金課(日本年金機構小諸年金事務所)

## 1 1 健康・医療・環境

## 162 医療等施設の状況

年 度	病 院						
	病院数	病床数					
		計	精神	感染症	結核	一般	療養
	所	床	床	床	床	床	床
平成26年度	13	2,338	467	4	-	982	885
平成27年度	13	2,314	456	4	-	1,011	843
平成28年度	13	2,314	456	4	-	1,011	843
平成29年度	13	2,314	456	4	-	1,012	842
平成30年度	13	2,217	456	4	-	1,152	605

年 度	一 般 診 療 所		歯 科 診 療 所	助 産 所	施 術 所		歯 科 技 工 所	薬 局
	診療所数	病床数			あんま・マッサージ・指圧・はり・きゅう	柔道整復		
	所	床	所	所	所	所	所	所
平成26年度	104	149	77	1	104	53	34	83
平成27年度	102	149	77	1	106	55	34	91
平成28年度	91	143	76	-	108	56	34	90
平成29年度	103	128	80	-	113	59	33	92
平成30年度	104	109	79	-	115	63	33	91

(注) 各年4月1日現在の数値。薬局のみ各年度末の数値。

資料：上田保健福祉事務所

## 163 医療等従事者数

年 次	医師	歯科医師	薬剤師	保健師	助産師	看護師	准看護師	歯科衛生士	歯科技工士
	人	人	人	人	人	人	人	人	人
平成24年	248	116	314	96	32	1,320	693	177	57
平成26年	257	117	332	90	40	1,335	689	183	60
平成28年	250	114	338	100	48	1,465	659	175	65

(注) 1 隔年調査

2 医師、歯科医師、薬剤師は、「医師・歯科医師・薬剤師調査」(各年12月31日現在)による。  
なお、医師数及び歯科医師数は医療施設従事者数、薬剤師数は、薬局及び医療施設従事者数。

3 保健師、助産師、看護師、准看護師、歯科衛生士、歯科技工士は、「医療従事者届」(各年12月31日現在)による。

資料：上田保健福祉事務所

## 164 感染症等の発症状況

項 目	患 者 数				
	平成26年	平成27年	平成28年	平成29年	平成30年
総 数	849	21	33	31	54
二類感染症	14	16	17	11	11
結核	-	-	-	-	-
ジフテリ	-	-	-	-	-
急性灰白髄炎	-	-	-	-	-
三類感染症	5	4	3	8	35
腸管出血性大腸菌感染症	-	-	-	-	-
コレラ	1	1	-	-	-
細菌性赤痢	-	-	-	-	-
パラチフス	-	-	-	-	-
腸チフス	-	-	-	-	-
四類感染症	-	-	-	1	-
A型肝炎	3	-	-	-	3
レジオネラ症	-	-	-	1	-
つつが虫病	-	-	1	-	-
デング熱	-	-	-	-	-
食 中 毒	826	-	12	10	5

(注) 上田保健福祉事務所管内に住所を有する者の数値。

資料：上田保健福祉事務所

## 165 結核の発生状況

年 次	新 規 登 録 者 数	
	上田保健福祉事務所管内	うち上田市
平成26年	14	12
平成27年	16	9
平成28年	17	13
平成29年	11	8
平成30年	11	10

資料：上田保健福祉事務所

## 166 健康相談の状況

年 度	相 談 件 数							電話相談
	総数	乳幼児	妊産婦	生活習慣病	精神	難病	その他	
平成26年度	3,051	2,155	36	784	3	-	73	18,245
平成27年度	3,038	2,216	27	693	4	-	98	19,208
平成28年度	2,971	2,349	27	535	7	-	53	18,309
平成29年度	2,833	2,276	34	465	2	-	56	20,790
平成30年度	2,330	2,219	23	79	2	-	7	15,138

資料：健康推進課

## 167 死因別死亡者数

年次	総 数	結 核	悪 性 新 生 物	糖 尿 病	高 血 圧 性 疾 患	心 疾 患	脳 血 管 疾 患	肺 炎	慢 性 閉 塞 性 肺 疾 患	胃 潰 瘍 及 び 十 二 指 腸 潰 瘍	肝 疾 患	腎 不 全	老 衰	不 慮 の 事 故	自 殺	そ の 他
	人	人	人	人	人	人	人	人	人	人	人	人	人	人	人	人
平成24年	1,750	4	474	19	5	273	252	186	28	3	14	37	113	53	33	256
平成25年	1,842	2	474	26	6	289	255	202	20	6	15	34	133	55	27	298
平成26年	1,832	-	462	14	14	301	216	165	28	10	20	31	126	59	33	353
平成27年	1,818	-	467	16	10	279	185	159	18	3	16	33	149	49	29	405
平成28年	1,782	1	480	8	17	265	210	171	19	4	19	35	138	64	22	329

資料：健康推進課



## 168 予防接種の実施及び各種検診の状況

## ○予防接種

## A類疾病

年 度	四種混合 (百日咳・ジ フテリア・破 傷風・ポリ オ)	三種混合 (百日咳・ ジフテリ ア・破傷 風)	小児マヒ (ポリオ)	二種混合 (ジフテリ ア・破傷 風)	麻しん 風しん (MR)	麻しん	風しん	日本脳炎	結核 (BCG)
	(延)人	(延)人	(延)人	人	(延)人	人	人	(延)人	人
平成26年度	4,896	237	463	1,485	2,436	-	-	5,356	1,189
平成27年度	4,844	13	105	1,300	2,390	-	-	3,810	1,229
平成28年度	4,824	2	42	957	2,418	-	-	5,255	1,164
平成29年度	4,469	-	40	921	2,174	-	-	5,598	1,092
平成30年度	4,602	7	27	998	2,183	-	-	5,864	1,150

年 度	ヒブ 感染症	肺炎球菌 感染症 (小児)	子宮頸 がん	水痘	B型肝炎
	(延)人	(延)人	(延)人	(延)人	(延)人
平成26年度	4,897	4,882	5	3,031	-
平成27年度	4,810	4,814	2	2,601	-
平成28年度	4,585	4,576	2	2,194	1,786
平成29年度	4,489	4,470	-	2,170	3,393
平成30年度	4,559	4,561	19	2,149	3,396

(注) 平成26年10月から水痘が定期予防接種となった。  
平成28年10月からB型肝炎が定期予防接種となった。

## B類疾病

年 度	インフル エンザ (高齢者)	肺炎球菌 感染症 (高齢者)
	人	人
平成26年度	24,927	4,457
平成27年度	24,500	3,635
平成28年度	25,238	4,841
平成29年度	24,886	4,260
平成30年度	25,400	4,055

(注) 平成26年10月から高齢者用肺炎球菌が定期予防接種となった。

## 予防接種の実施及び各種検診の状況 ー続きー

## ○各種検診

年 度	胃 検 診			子 宮 が ん 検 診			乳房検診(マンモグラフィ検診)		
	受診者 数	要精検 者 数	率	受診者 数	要精検 者 数	率	受診者 数	要精検 者 数	率
	人	人	%	人	人	%	人	人	%
平成26年度	3,968	278	7.0	4,467	112	2.5	3,477	416	12.0
平成27年度	3,825	300	7.8	3,626	84	2.3	2,855	261	9.1
平成28年度	3,447	262	7.6	3,582	79	2.2	2,926	301	10.3
平成29年度	3,302	241	7.3	3,998	56	1.4	3,062	243	7.9
平成30年度	3,095	249	8.0	3,850	72	1.9	2,987	230	7.7

年 度	大 腸 検 診			肺 が ん 検 診		
	受診者 数	要精検 者 数	率	受診者 数	要精検 者 数	率
	人	人	%	人	人	%
平成26年度	7,919	599	7.6	4,856	148	3.0
平成27年度	8,257	662	8.0	4,977	180	3.6
平成28年度	7,324	568	7.8	5,346	106	2.0
平成29年度	7,551	506	6.7	5,388	91	1.7
平成30年度	7,636	502	6.6	5,439	166	3.1

資料：健康推進課

## 169 市立産婦人科病院の状況

年 度	ベッド 数	利 用 者 数			職 員 数				
		入院者 延べ数	外 来 患 者	分 べん 数	医 師	看 護 師	薬 剤 師	栄 養 士	事 務 給 食 員 等
		人	人	人	人	人	人	人	人
平成26年度	27	6,223	13,110	441	2	23	-	-	4
平成27年度	27	6,729	13,922	461	2	24	-	-	4
平成28年度	27	6,061	13,889	470	2	26	-	-	4
平成29年度	27	6,254	14,709	498	2	27	-	-	4
平成30年度	27	4,685	12,664	407	1	26	-	-	4

資料：市立産婦人科病院

## 170 内科小児科初期救急センターの利用状況

## ○小児科初期救急センターの利用状況

年 度	診 療 日 数	受 診 者 数			電 話 相 談	
		計	就学前児童	小学生		中学生
	日	人	人	人	人	件
平成26年度	357	1,743	1,215	410	118	1,560
平成27年度	358	1,811	1,276	395	140	1,437
平成28年度	357	1,860	1,291	419	150	1,412
平成29年度	357	1,748	1,202	391	155	1,340
平成30年度	357	1,575	1,094	357	124	1,334

## 平成30年度利用者在住地区別内訳

	合 計	上田市	東御市	坂城町	青木村	長和町	その他・不明
	人	人	人	人	人	人	人
受 診 者	1,575	1,163	145	79	21	23	144
	件	件	件	件	件	件	件
電 話 相 談	1,334	727	88	37	13	16	453

## ○内科初期救急センターの利用状況

年 度	診 療 日 数	受 診 者 数	電 話 相 談
	日	人	件
平成26年度	357	1,188	612
平成27年度	358	1,216	664
平成28年度	357	1,287	652
平成29年度	357	1,207	759
平成30年度	357	1,189	817

## 平成30年度利用者在住地区別内訳

	合 計	上田市	東御市	坂城町	青木村	長和町	その他・不明
	人	人	人	人	人	人	人
受 診 者	1,189	967	74	34	28	12	74
	件	件	件	件	件	件	件
電 話 相 談	817	552	42	25	22	6	170

資料：健康推進課

## 171 母乳・妊婦相談室（旧母子健康センター）の利用状況

年 度	総 数	妊産婦相談	母乳相談	育児相談	沐浴指導	一般健康相談	家族計画相談	電話相談
	件	件	件	件	件	件	件	件
平成26年度	2,779	16	605	2,066	1	1	-	90
平成27年度	3,453	27	920	2,440	-	1	-	65
平成28年度	3,613	27	935	2,582	-	-	-	69
平成29年度	3,537	19	892	2,579	2	-	1	44
平成30年度	4,005	5	1,091	2,858	-	-	-	51

(注) 一般健康相談には、保健師による健康相談を含む。

資料：健康推進課

11 健康・医療・環境

172 食品衛生関係営業施設（要許可施設）の状況

○食品衛生法に基づくもの

各年度末日現在

年 度	飲 食 店	菓子製造 (含パン)	乳 処 理	乳 製 品 製 造	集 乳	魚 介 類 販 売	魚 介 類 競 り 売 り	魚 肉 練 り 製 品 製 造
	施設	施設	施設	施設	施設	施設	施設	施設
平成26年度	2,296	199	1	2	-	182	2	-
平成27年度	2,225	207	-	1	-	176	2	-
平成28年度	2,194	187	-	2	-	177	2	-
平成29年度	1,960	187	-	2	-	174	2	-
平成30年度	1,960	188	-	2	-	174	1	-

年 度	食 品 の 冷 凍 冷 蔵	缶・瓶詰 食 品 製 造	喫 茶 店	あ ん 類 製 造	ア イ ス ク リ ー ム 製 造	乳 類 販 売	食 肉 処 理	食 肉 販 売
	施設	施設	施設	施設	施設	施設	施設	施設
平成26年度	12	11	714	4	20	294	5	175
平成27年度	12	11	692	4	21	286	4	169
平成28年度	12	11	634	4	23	286	4	168
平成29年度	16	11	585	4	25	278	4	166
平成30年度	17	10	546	4	26	275	4	166

年 度	食 肉 製 品 製 造	乳 酸 菌 飲 料 製 造	食 用 油 脂 製 造	マーガリン・ ショートニング 製 造	み そ 製 造	醬 油 製 造	ソ ー ス 類 製 造	酒 類 製 造
	施設	施設	施設	施設	施設	施設	施設	施設
平成26年度	4	-	-	-	18	5	3	7
平成27年度	3	-	1	-	18	5	4	7
平成28年度	3	-	2	-	18	5	4	7
平成29年度	3	-	2	-	19	5	4	7
平成30年度	3	-	2	-	21	5	4	7

年 度	豆 腐 製 造	納 豆 製 造	麵 類 製 造	そ う ざ い 製 造	添 加 物 製 造	清 涼 飲 料 水 製 造	氷 雪 製 造	氷 雪 販 売
	施設	施設	施設	施設	施設	施設	施設	施設
平成26年度	10	-	21	44	3	5	1	-
平成27年度	10	-	22	44	3	6	1	-
平成28年度	10	-	22	44	4	7	1	-
平成29年度	10	-	20	37	4	7	1	-
平成30年度	10	-	22	37	4	7	1	-

○食品衛生に関する条例に基づくもの

年 度	総 数	つけもの 製 造 業	水 産 加 工 食 品 販 売 業	魚 介 類 行 商
	施設	施設	施設	施設
平成26年度	40	22	17	1
平成27年度	36	20	15	1
平成28年度	32	17	14	1
平成29年度	25	16	8	1
平成30年度	24	15	8	1

資料：上田保健福祉事務所

## 173 環境衛生関係営業施設の状況

各年度末日現在

年 度	旅 館 ホ テ ル	下宿簡易 宿 舎	興 行 所	公 衆 浴 場	理 容 所	美 容 所	ク リ ー ニ ン グ 所	
							施 設	(再掲)取次所 施 設
平成26年度	170	113	5	59	157	362	87	55
平成27年度	167	117	5	57	159	366	85	54
平成28年度	164	123	5	58	158	368	82	52
平成29年度	161	126	5	58	154	372	77	50
平成30年度	156	126	5	57	153	375	75	49

資料：上田保健福祉事務所

## 174 斎場（火葬場）施設の利用状況

年 度	火 葬 数					死 胎		胞 衣 ほ か	霊 柩 車 使用件数
	総 数	市 内		市 外		市 内	市 外		
		大 人	小 人	大 人	小 人				
平成26年度	1,889	1,411	3	475	-	28	6	498	1,837
平成27年度	1,796	1,348	2	445	1	19	7	420	1,747
平成28年度	1,881	1,415	2	464	-	17	2	327	1,821
平成29年度	1,936	1,481	2	453	-	11	8	264	1,885
平成30年度	1,899	1,449	4	446	-	11	5	243	1,832

(注) 「胞衣ほか」には、身体の一部が含まれている。

資料：上田地域広域連合(大星斎場)

11 健康・医療・環境

175 ごみ収集の状況

上田地域

年 度	収集区域 内人口	ごみ収集 総量	燃やせるごみ収集量			燃やせないごみ収集量		
			総量	直営収集	委託収集	総量	直営収集	委託収集
	人	t	t	t	t	t	t	t
平成26年度	122,907	21,820	17,887	12	17,875	3,933	27	3,906
平成27年度	122,668	21,696	17,679	5	17,674	4,017	19	3,998
平成28年度	122,607	21,164	17,258	1	17,257	3,906	8	3,898
平成29年度	122,307	20,940	16,962	1	16,961	3,978	8	3,970
平成30年度	122,250	20,744	16,797	1	16,796	3,947	9	3,938

丸子地域

年 度	収集区域 内人口	ごみ収集 総量	可燃物 収集量	不燃物 収集量
	人	t	t	t
平成26年度	23,136	3,873	3,328	545
平成27年度	22,838	3,885	3,265	620
平成28年度	22,622	3,753	3,178	575
平成29年度	22,439	3,665	3,069	595
平成30年度	22,188	3,589	3,000	589

真田地域

年 度	収集区域 内人口	ごみ収集 総量	可燃物 収集量	不燃物 収集量
	人	t	t	t
平成26年度	10,758	1,467	1,167	300
平成27年度	10,612	1,477	1,176	301
平成28年度	10,515	1,441	1,138	303
平成29年度	10,404	1,435	1,130	305
平成30年度	10,353	1,426	1,121	305

武石地域

年 度	収集区域 内人口	ごみ収集 総量	可燃物 収集量	不燃物 収集量
	人	t	t	t
平成26年度	3,712	558	459	99
平成27年度	3,651	565	459	106
平成28年度	3,581	556	454	102
平成29年度	3,507	547	442	105
平成30年度	3,474	531	431	100

(注) 収集区域内人口は、各年10月1日現在の住民基本台帳人口。  
(平成24年7月9日から住民基本台帳法の改正により、外国人も含む。)

資料：廃棄物対策課

## 176 資源ごみの状況

## 上田地域

年 度	総 量	紙・布	び ん	缶	ペットボトル
	t	t	t	t	t
平成26年度	4,762	3,608	781	144	229
平成27年度	4,284	3,206	730	129	219
平成28年度	3,837	2,826	663	122	226
平成29年度	3,354	2,554	455	110	235
平成30年度	3,113	2,289	442	112	270

## 丸子地域

年 度	総 量	紙・布	び ん	缶	ペットボトル
	t	t	t	t	t
平成26年度	1,017	818	140	37	22
平成27年度	990	794	141	34	21
平成28年度	895	708	133	33	21
平成29年度	834	655	126	31	22
平成30年度	770	597	119	31	23

## 真田地域

年 度	総 量	紙・布	び ん	缶	ペットボトル
	t	t	t	t	t
平成26年度	525	427	69	14	15
平成27年度	487	392	69	12	14
平成28年度	440	355	58	12	15
平成29年度	401	324	50	12	15
平成30年度	373	296	50	12	15

## 武石地域

年 度	総 量	紙・布	び ん	缶	ペットボトル
	t	t	t	t	t
平成26年度	165	135	20	6	4
平成27年度	161	132	19	6	4
平成28年度	150	123	18	5	4
平成29年度	144	118	18	5	3
平成30年度	136	110	18	5	3

資料：廃棄物対策課

## 177 上田クリーンセンター・丸子クリーンセンターの焼却処理の状況

## 上田クリーンセンター

年 度	処 理 量					1 日 平均 処理量	稼 働 日 数	焼 却 残 灰
	総 量	上 田 市 収 集		青 木 村 収 集	持 込 等			
		上 田 地 域	真 田 地 域					
	t	t	t	t	t	t	日	t
平成26年度	29,973	17,887	1,167	514	10,405	84.4	355	2,989
平成27年度	29,638	17,679	1,176	500	10,283	83.5	355	2,965
平成28年度	29,465	17,258	1,138	500	10,569	82.8	356	3,050
平成29年度	28,982	16,962	1,130	491	10,399	81.2	357	3,047
平成30年度	29,071	16,797	1,121	493	10,660	82.6	352	3,097

11 健康・医療・環境

上田クリーンセンター・丸子クリーンセンターの焼却処理の状況 ー続きー

丸子クリーンセンター

年 度	処 理 量						1 日 平 均 処 理 量	稼 働 日 数	焼 却 残 灰
	総 量	上 田 市 収 集		長 和 町 収 集		持 込 等			
		丸 子 地 域	武 石 地 域	長 門 地 域	和 田 地 域				
平成26年度	6,494	3,328	459	684	222	1,801	23.7	274	683
平成27年度	6,400	3,265	459	676	216	1,784	24.3	263	651
平成28年度	6,379	3,178	454	685	215	1,847	24.7	258	674
平成29年度	6,303	3,069	442	677	208	1,907	23.8	265	689
平成30年度	6,230	3,000	431	669	207	1,923	24.9	250	666

(注) 各数値の端数の都合上、総量が合わない場合がある。

資料：廃棄物対策課

178 し尿処理の状況

各年度末日現在

年 度	上 田 市 の 収 集 人 口	年 間 投 入 量			1 日 平 均 投 入 量		
		総投入量	上田市	他の町村	総投入量	上田市	他の町村
		人	kl	kl	kl	kl	kl
平成26年度	45,015	37,431	29,708	7,723	102.6	81.4	21.2
平成27年度	44,806	36,036	28,146	7,890	98.5	76.9	21.6
平成28年度	44,642	34,198	26,504	7,694	93.7	72.6	21.1
平成29年度	44,633	28,358	25,873	2,485	77.7	70.9	6.8
平成30年度	44,585	25,533	25,533	-	70.0	70.0	-

資料：生活環境課、上田地域広域連合(清浄園)

179 公害苦情の種類別状況

年 度	総 計	大 気 汚 染	水 質 汚 濁	土 壌 汚 染	騒 音	振 動	悪 臭	そ の 他
	件	件	件	件	件	件	件	件
平成26年度	233	74	20	4	12	-	12	111
平成27年度	331	57	25	5	13	-	12	219
平成28年度	424	71	39	3	16	-	13	282
平成29年度	459	64	38	1	23	1	11	321
平成30年度	308	38	31	1	10	-	10	218

資料：生活環境課

180 畜犬の登録等の状況

年 度	登 録 総 数	注 射 総 数
	頭	頭
平成26年度	9,516	8,573
平成27年度	9,444	8,532
平成28年度	9,328	8,544
平成29年度	9,364	8,288
平成30年度	9,330	8,156

資料：生活環境課



## 12 水道

## 181 上水道の給水人口等普及状況

各年度末日現在

区分	年度	給水区域内 人口	給水人口	普及率	給水戸数	水道料金 調定件数
		人	人	%	戸	件
市営水道	平成26年度	136,183	135,913	99.8	56,382	361,219
	平成27年度	135,934	135,644	99.8	56,792	363,797
	平成28年度	135,420	135,138	99.8	57,211	365,681
	平成29年度	134,821	134,539	99.8	57,551	368,307
	平成30年度	134,302	134,020	99.8	58,020	371,398
県営水道	平成26年度	24,085	24,037	99.8	9,517	57,367
	平成27年度	23,948	23,900	99.8	9,578	57,757
	平成28年度	23,860	23,812	99.8	9,620	58,159
	平成29年度	23,652	23,604	99.8	9,611	58,288
	平成30年度	22,550	22,504	99.8	9,737	58,953

資料：県企業局上田水道管理事務所、市上下水道局

## 182 上水道の業務状況

区分	年度	総取水量	総配水量	1日最大 配水量	総有収水量	電力使用量
		千 <sup>3</sup> m	千 <sup>3</sup> m	千 <sup>3</sup> m	千 <sup>3</sup> m	KWH
市営水道	平成26年度	23,479	17,388	57,137	14,627	5,680,930
	平成27年度	22,468	17,051	53,538	14,667	4,973,446
	平成28年度	22,552	17,311	53,591	14,654	5,072,577
	平成29年度	22,144	17,606	52,835	14,722	5,022,375
	平成30年度	22,144	17,507	53,508	14,626	4,939,549
県営水道	平成26年度	11,907	7,003	22,017	6,156	4,103,792
	平成27年度	12,579	6,936	22,427	6,208	4,057,014
	平成28年度	12,642	7,175	22,882	6,262	4,052,816
	平成29年度	12,441	7,195	22,985	6,238	3,818,370
	平成30年度	12,385	7,190	22,860	6,328	3,871,508

(注) 県営水道には坂城町、千曲市が含まれる。

総取水量は、川中島水道管理事務所への送水分を含む。

資料：県企業局上田水道管理事務所、市上下水道局

## 12 水道

## 183 上水道事業会計の収入・支出の状況

区 分	年 度	収 益 的 収 支		
		収 入	支 出	差額又は収支不足額
		円	円	円
市営水道	平成26年度	2,911,369,792	2,879,954,844	31,414,948
	平成27年度	2,950,469,072	2,351,864,595	598,604,477
	平成28年度	2,936,639,144	2,400,712,087	535,927,057
	平成29年度	2,948,105,149	2,448,349,911	499,755,238
	平成30年度	2,929,803,791	2,475,981,075	453,822,716
県営水道	平成26年度	4,172,986,375	3,436,575,407	736,410,968
	平成27年度	3,894,930,326	3,394,933,579	499,996,747
	平成28年度	3,883,726,250	3,305,237,084	578,489,166
	平成29年度	3,882,925,288	3,341,154,821	541,770,467
	平成30年度	3,874,283,138	3,383,139,275	491,143,863

区 分	年 度	資 本 的 収 支		
		収 入	支 出	差額又は収支不足額
		円	円	円
市営水道	平成26年度	360,026,855	1,792,861,323	△1,432,834,468
	平成27年度	187,826,600	1,370,544,976	△1,182,718,376
	平成28年度	855,585,400	1,718,144,208	△862,558,808
	平成29年度	821,112,600	1,739,393,770	△918,281,170
	平成30年度	844,857,160	2,045,011,820	△1,200,154,660
県営水道	平成26年度	1,207,434,615	3,032,362,829	△1,824,928,214
	平成27年度	1,321,160,173	3,184,366,130	△1,863,205,957
	平成28年度	1,378,968,289	3,279,735,132	△1,900,766,843
	平成29年度	1,345,617,561	3,192,683,125	△1,847,065,564
	平成30年度	1,436,659,341	3,264,062,951	△1,827,403,610

(注) 資本的収支の不足額は、損益勘定留保資金、減債積立金等で補てん。

県営水道は、川中島水道管理事務所を含む長野県企業局末端給水事業全体の数値。

資料：県企業局上田水道管理事務所、市上下水道局

## 184 公共下水道の概況

各年度末日現在

年 度	市 全 域			認 可 区 域			排 水 ( 処 理 可 能 ) 区 域		
	面積	世帯数	人口 (A)	面積 (B)	戸数	人口	面積 (C)	戸数 (D)	人口 (E)
	ha	世帯	人	ha	戸	人	ha	戸	人
平成26年度	55,204	64,230	156,593	4,608	51,997	126,325	4,309.8	51,776	125,793
平成27年度	55,204	66,420	159,460	4,532	53,896	129,138	4,313.5	53,677	128,656
平成28年度	55,204	66,892	158,878	4,530	54,258	128,751	4,313.7	54,025	128,273
平成29年度	55,204	67,298	158,171	4,532	54,540	128,028	4,313.8	54,311	127,549
平成30年度	55,204	67,783	157,476	4,532	54,793	127,149	4,314.8	54,548	126,655

年 度	排水設備設置済(水洗含む)		普及率 (E/A)	利用率 (G/A)	水洗化率 (G/E)	整備率 (H/B)	整備済面積 (H)	年間流入水量	年間有収水量
	戸数 (F)	人口 (G)							
	戸	人	%	%	%	%	ha	千m <sup>3</sup>	千m <sup>3</sup>
平成26年度	46,337	113,760	80.7	71.3	88.4	95.1	4,309.8	14,711	12,614
平成27年度	48,323	117,042	80.7	73.7	91.2	95.2	4,313.5	15,023	12,772
平成28年度	48,860	117,318	80.7	73.8	91.5	95.2	4,313.7	15,151	12,974
平成29年度	49,417	117,407	80.6	74.2	92.0	95.2	4,313.8	15,467	13,084
平成30年度	49,986	117,570	80.4	74.7	92.8	95.2	4,314.8	15,480	13,100

資料：市上下水道局

## ○下水終末処理施設の現況

平成31年3月31日現在

名 称	計画処理 区域面積	計画処理 人口	敷地面積	計画処理水量		処理方式	供用開始日	放流先
				日平均	日最大			
	ha	人	m <sup>2</sup>	m <sup>3</sup>	m <sup>3</sup>			
上田終末処理場	2,092.8	67,850	53,600	24,600	28,200	標準活性汚泥法	S47.07.01	千曲川
別所温泉終末処理場	68.1	4,620	9,940	960	1,200	オキシデーションディッチ法	H07.12.01	湯川
南部終末処理場	1,205.4	34,410	40,000	11,400	13,000	標準活性汚泥法	H11.12.01	鯉座川
丸子浄化センター	753.8	17,650	30,000	7,200	8,200	オキシデーションディッチ法	H11.03.27	依田川
西内浄化センター	86.0	3,320	11,670	1,400	1,800	オキシデーションディッチ法	S62.12.15	内村川
菅平浄化センター	172.0	9,630	22,000	1,900	4,500	オキシデーションディッチ法	S60.06.24	神川
真田浄化センター	154.0	4,200	5,570	1,500	1,900	オキシデーションディッチ法	H09.04.01	神川

資料：市上下水道局

12 水道

185 農業集落排水の概況

各年度末日現在

年 度	市 全 域			計 画 区 域			排 水 ( 处 理 可 能 ) 区 域		
	面積	世帯数	人口 (A)	面積 (B)	戸数	人口	面積 (C)	戸数 (D)	人口 (E)
	ha	世帯	人	ha	戸	人	ha	戸	人
平成26年度	55,204	64,230	156,593	1,202	10,272	26,632	1,202.2	10,272	26,632
平成27年度	55,204	66,420	159,460	1,202	10,391	26,555	1,202.2	10,391	26,555
平成28年度	55,204	66,892	158,878	1,202	10,431	26,257	1,202.2	10,431	26,257
平成29年度	55,204	67,298	158,171	1,202	10,444	26,006	1,202.2	10,444	26,006
平成30年度	55,204	67,783	157,476	1,202	10,449	25,709	1,202.2	10,449	25,709

年 度	排水設備設置済(水洗含む)		普及率 (E/A)	利用率 (G/A)	水洗化率 (G/E)	整備率 (H/B)	整備済面積 (H)	年間流入水量	年間有収水量
	戸数 (F)	人口 (G)							
	戸	人	%	%	%	%	ha	千m <sup>3</sup>	千m <sup>3</sup>
平成26年度	9,398	24,754	16.7	15.5	93.2	100.0	1,202.2	2,193	2,076
平成27年度	9,561	24,877	16.5	15.7	94.7	100.0	1,202.2	2,213	2,103
平成28年度	9,604	24,622	16.5	15.5	93.8	100.0	1,202.2	2,181	2,097
平成29年度	9,661	24,442	16.4	15.5	94.0	100.0	1,202.2	2,167	2,103
平成30年度	9,664	24,157	16.3	15.3	94.0	100.0	1,202.2	2,150	2,092

資料：市上下水道局

○農業集落排水施設の現況

平成31年3月31日現在

地 区 名	計画面積	計画人口	敷地面積	計画汚水量		処理方式	下水処理開始日	放流先
				日平均	日最大			
	ha	人	m <sup>2</sup>	m <sup>3</sup>	m <sup>3</sup>			
仁 古 田	41.0	1,400	1,914	378.0	462.0	J-III	H03.07.17	浦野川
岡	28.0	940	1,395	253.8	310.2	J-III	H06.04.01	浦野川
下組・下之郷	72.5	3,350	3,982	727.0	888.0	J-OD	H07.01.01	尻無川
下小島	16.0	660	1,260	178.2	217.8	J-III	H07.01.01	産川
小井田	11.0	300	610	81.0	99.0	J-III	H07.10.01	瀬沢川
古安曾	142.0	2,820	2,946	761.4	930.6	J-OD	H10.04.01	尻無川
保野舞田	75.0	2,990	3,132	807.3	986.7	J-OD	H10.04.01	湯川
豊殿南部	18.0	730	1,666	197.1	240.9	J-III	H11.03.01	神川
富士山	52.0	1,610	2,599	434.7	531.3	J-III	H11.03.01	尾根川
八木沢	45.0	1,800	3,168	486.0	594.0	J-III	H11.12.01	腰巻川
浦里	52.0	2,600	3,820	702.0	858.0	J-OD	H11.12.01	浦野川
林之郷	19.0	1,320	1,314	356.4	435.6	J-XIV	H13.07.01	神川
室賀	75.0	2,780	2,880	750.6	917.4	J-OD	H13.12.01	室賀川
山田	14.0	550	1,445	148.5	181.5	J-XIV	H14.04.01	追開沢川
小泉城	68.0	2,990	3,362	807.3	986.7	J-XIV	H14.10.01	浦野川
殿布引	95.0	2,460	4,080	664.2	811.8	J-XIV	H16.04.01	神川
藤原	2.0	180	537	48.6	59.4	J-S	H09.10.01	三郎川
原田	17.0	420	1,578	114.0	139.0	J-III	H07.04.03	郷尻沢川
荻窪	17.0	670	1,679	181.0	222.0	J-III	H10.04.01	内村川
和子	27.0	1,060	1,643	286.2	350.0	J-OD	H12.04.01	内村川
本原	32.0	1,270	2,162	219.0	419.0	J-III	H03.04.20	神川
上洗馬	22.0	970	1,320	150.0	320.0	J-III	H07.04.26	洗馬川
本原南	68.0	2,960	3,029	390.0	800.0	J-OD	H12.12.08	神川
武石	153.0	3,570	2,988	964.0	1,176.1	J-OD	H09.04.01	依田川
本入	28.0	870	2,188	235.0	286.7	J-III	H12.04.01	武石川
余里小沢根	13.7	520	1,400	141.0	172.0	J-III	H14.04.01	小沢根川

資料：市上下水道局

## 186 単独・合併処理浄化槽の設置状況

各年12月31日現在

年次	単独処理浄化槽				合併処理浄化槽			
	浄化槽人口			設置基数	浄化槽人口			設置基数
	総数	補助事業	その他		総数	補助事業	その他	
人	人	人	基	人	人	人	基	
平成26年	164	-	164	278	5,213	3,342	1,871	1,767
平成27年	164	-	164	278	5,152	3,298	1,854	1,754
平成28年	164	-	164	278	5,104	3,274	1,830	1,738
平成29年	163	-	163	275	5,085	3,265	1,820	1,733
平成30年	153	-	153	269	4,991	3,265	1,726	1,644

資料：生活環境課

## 13 消防・警察・司法

## 187 消防現有勢力

## ○消防署

平成30年4月1日現在

区 分	職員数	車 両							
		総 数	消 防 自 動 車					救 助 工 作 車	そ の 他 の 車 両
			ポンプ車	タンク車	梯子車	化学車	救急車		
総 数	202	68	6	8	2	1	11	3	37
消 防 本 部	36	16	-	-	-	-	-	-	16
上 田 中 央	31	8	1	-	1	1	2	1	2
上 田 南 部	20	6	1	1	1	-	1	-	2
上 田 東 北	19	7	1	1	-	-	2	-	3
川 西	14	4	1	1	-	-	1	-	1
丸 子	22	6	1	1	-	-	1	1	2
真 田	16	5	-	1	-	-	1	-	3
東 御	27	9	1	1	-	-	2	1	4
依 田 窪 南 部	17	7	-	2	-	-	1	-	4

各年度末3月31日現在

年 度	防 火 対 象 物	危 険 物 施 設	建 築 確 認 同 意	水 利 施 設		
				消 火 栓	貯 水 槽	池・プー ル・河川
平成26年度	7,434	831	279	4,634	867	103
平成27年度	7,578	807	233	4,575	869	103
平成28年度	6,998	768	272	4,666	871	121
平成29年度	7,013	765	260	4,682	872	109
平成30年度	7,013	740	249	4,694	874	109

平成30年4月1日現在

区 分	通 信 施 設					
	NTT固定 ・IP 119	有線 119	携 帯 119	消 防 専 用 電 話	一 般 加 入 電 話	有 線 放 送 電 話
総 数	8	6	4	8	30	8
消 防 本 部	8	6	4	1	6	1
上 田 中 央	-	-	-	-	2	-
上 田 南 部	-	-	-	1	3	-
上 田 東 北	-	-	-	1	3	1
川 西	-	-	-	1	2	3
丸 子	-	-	-	1	4	1
真 田	-	-	-	1	3	2
東 御	-	-	-	1	4	-
依 田 窪 南 部	-	-	-	1	3	-

## ○消防団

各年4月4日現在

年 度	分 団 数	団 員 数	ポ ン プ 自 動 車	小 型 動 力 ポ ン プ 付 積 載 車	そ の 他 の 車 両
平成26年度	29	2,211	20	87	21
平成27年度	29	2,173	21	81	21
平成28年度	29	2,139	21	81	21
平成29年度	29	2,097	22	75	20
平成30年度	29	2,035	22	75	20

資料：上田地域広域連合消防本部

## 188 火災発生状況

年次	火災発生件数					焼損面積		出火時間別件数				出火率	
	合計	建物	林野	車両	その他	建物	林野	午前		午後			不明
								0～6時	6～12時	0～6時	6～12時		
平成26年	69	39	2	5	23	5,321	50	7	9	36	12	5	4.3
平成27年	45	20	-	4	21	1,568	72	5	14	19	7	-	2.8
平成28年	49	28	-	7	14	1,650	-	7	11	17	12	2	3.1
平成29年	61	27	1	5	28	2,093	4	1	21	26	12	1	3.9
平成30年	43	18	1	6	18	1,444	6	5	16	17	2	3	2.7

(注) 出火率は人口1万人当たりの出火件数割合。人口は各年10月1日現在の推計人口。

資料：上田地域広域連合消防本部

## 189 火災による被災状況

年次	り災世帯数		死傷者数		焼損棟数				損害見積額				
	世帯	数	死者	傷者	全焼	半焼	部分焼	ぼや	合計	建物	林野	車両	その他
平成26年	16	3	7	15	3	18	15	526,515	524,025	6	505	1,979	
平成27年	13	1	7	10	2	13	6	121,124	119,943	-	961	220	
平成28年	20	4	12	12	2	6	13	113,249	111,840	-	1,406	3	
平成29年	22	3	16	12	5	13	7	218,811	217,758	-	980	73	
平成30年	24	1	9	6	6	6	7	39,523	39,258	-	252	13	

資料：上田地域広域連合消防本部

## 190 火災発生の原因別状況

年次	総数	たき火	放火・放火の疑	火遊び	たばこ	ストーブ	電気コード	ガスコンロ	不明・調査中	その他
平成26年	69	17	9	1	3	3	1	4	13	18
平成27年	45	12	6	-	1	2	3	1	3	17
平成28年	49	8	5	-	1	2	1	3	13	16
平成29年	61	19	7	-	3	5	3	4	7	13
平成30年	43	10	1	-	5	-	-	5	12	10

資料：上田地域広域連合消防本部

## 191 救急出場・搬送の状況

年次	出場総数	事故種別						出場件数				
		交通	労災	一般負傷	運動競技	水難	急病	自損	加害	火災	その他	
平成26年	7,488	552	75	1,047	91	1	4,292	79	30	9	1,312	
平成27年	7,553	523	88	1,054	92	5	4,358	64	37	8	1,324	
平成28年	8,158	531	63	1,157	114	2	4,687	75	27	14	1,488	
平成29年	8,076	498	79	1,121	135	1	4,723	64	27	19	1,409	
平成30年	8,281	473	83	1,108	106	5	5,004	66	23	12	1,401	

資料：上田地域広域連合消防本部

13 消防・警察・司法

192 交通違反と事故発生状況

年次	交通違反 件数	事故件数			人身事故の死傷者数		
		合計	物損事故	人身事故	合計	死者	傷者
	件	件	件	件	人	人	人
平成26年	5,683	6,408	5,367	1,041	1,277	7	1,270
平成27年	7,936	6,151	5,162	989	1,262	5	1,257
平成28年	7,816	5,975	5,013	962	1,179	9	1,170
平成29年	7,676	5,828	4,951	877	1,061	9	1,052
平成30年	8,653	5,826	5,048	778	968	3	965

(注) 上田警察署管内の数値(東御市、長和町、青木村を含む)。

資料：上田警察署

193 交通事故の内容別状況

年次	歩行者の事故			子供の事故(中学生以下)			高齢者の事故(65歳以上)			高校生の事故		
	件数	死者	負傷者	件数	死者	負傷者	件数	死者	負傷者	件数	死者	負傷者
	件	人	人	件	人	人	件	人	人	件	人	人
平成26年	92	3	89	55	-	64	359	4	215	40	-	40
平成27年	89	2	91	50	-	59	359	4	220	38	-	37
平成28年	82	2	84	47	-	52	334	1	175	48	1	49
平成29年	99	3	96	41	-	44	347	5	194	60	1	57
平成30年	65	-	69	33	-	42	282	-	150	50	-	50

年次	二輪車の事故			自転車の事故			飲酒事故			無免許の事故		
	件数	死者	負傷者	件数	死者	負傷者	件数	死者	負傷者	件数	死者	負傷者
	件	人	人	件	人	人	件	人	人	件	人	人
平成26年	39	1	36	78	-	79	14	-	18	5	-	5
平成27年	50	1	49	64	-	63	2	-	2	3	-	4
平成28年	57	5	48	86	-	86	11	1	16	2	-	2
平成29年	40	2	31	80	-	78	8	-	10	-	-	-
平成30年	40	-	39	78	-	78	8	-	11	6	1	5

(注) 上田警察署管内の数値(東御市、長和町、青木村を含む)

資料：上田警察署

194 刑法犯発生状況

年次	総数	凶悪犯					一般犯							
		計	殺人	強盗	強姦	放火	計	暴行傷害	脅迫恐喝	窃盗	詐欺	横領	その他	
	件	件	件	件	件	件	件	件	件	件	件	件	件	件
平成26年	1,059	3	-	1	1	1	1,056	38	8	764	47	1	198	
平成27年	933	5	-	3	2	-	928	32	2	672	52	1	169	
平成28年	815	7	1	1	2	3	808	25	3	595	38	2	145	
平成29年	724	2	1	-	-	1	722	39	4	515	20	-	144	
平成30年	873	3	2	1	-	-	870	71	1	505	13	5	275	

(注) 上田市のみの数値。

その他には、強制わいせつ等の風俗犯も含む。

資料：上田警察署



## 195 少年保護事件の状況

年次	総数	刑 法 犯										
		計	窃盗	強盗	詐欺	恐喝	横領	遺失物等横領	盗品譲受け等	傷害	殺人	暴行
平成26年	368	298	110	-	39	4	-	23	1	13	-	1
平成27年	257	204	56	-	16	4	-	12	1	14	-	2
平成28年	205	166	41	-	15	3	-	-	3	9	-	1
平成29年	208	168	52	-	17	-	-	8	1	6	-	6
平成30年	192	146	51	-	6	1	-	5	1	2	-	3

年次	刑 法 犯												
	脅迫	公務執行妨害	強盗致傷等	往来妨害	強制性交等	わいせつ	住居侵入	放火	失火	過失致死傷	自動車運転過失致死傷	その他	
平成26年	3	1	-	-	-	-	1	-	-	-	-	94	8
平成27年	-	-	-	-	-	-	2	1	-	-	-	86	10
平成28年	-	2	-	-	1	1	9	-	-	-	-	76	5
平成29年	-	-	-	-	1	1	3	-	-	1	-	70	2
平成30年	-	-	-	-	-	-	12	-	-	2	-	59	4

年次	特 別 法 犯					ぐ 犯 総 数	道 路 交 通 保 護 事 件 総 数
	計	暴力行為等	銃砲刀剣	軽犯罪	その他		
平成26年	25	-	-	14	11	-	45
平成27年	28	-	1	9	18	-	25
平成28年	12	-	-	5	7	-	27
平成29年	14	-	-	3	11	1	25
平成30年	31	-	-	23	8	-	15

(注) 1 長野家庭裁判所上田支部の取扱い件数。

2 事件の内訳

- ・刑法犯の「傷害」は、傷害、傷害致死
- ・刑法犯の「強盗致傷等」は、強盗致傷、強盗致死、強盗・強制性交等、強盗・強制性交等致死
- ・刑法犯の「強制性交等」は、強制性交等、強制わいせつ等致死傷及び強制性交等致死傷
- ・刑法犯の「その他」は、賭博、器物破損等、危険運転致死傷、その他
- ・特別法犯の「その他」は、道路運送車両、売春防止、風俗営業等、麻薬、覚せい剤、出入国管理・難民認定、毒物・劇物、その他

3 「自動車運転過失致死傷」には、業務上過失致死傷及び重過失致死傷を含む。

資料：長野家庭裁判所

## 1 4 市民生活・観光

## 196 市民相談室の利用状況

年 度	総 数	交通事故相談	一般市民相談	法 律 相 談	消費生活相談
	件	件	件	件	件
平成26年度	751	13	378	248	112
平成27年度	1,329	9	579	247	494
平成28年度	1,534	6	561	238	729
平成29年度	1,508	8	418	244	838
平成30年度	1,378	-	288	258	832

資料：生活環境課

## 197 市民プラザ・ゆうの利用状況

年 度	開館日数	利用件数	利用者数	1日平均利用者数
	日	件	人	人
平成26年度	359	1,494	17,338	48.3
平成27年度	359	1,430	16,663	46.4
平成28年度	362	1,422	12,953	35.8
平成29年度	359	1,463	17,611	49.1
平成30年度	359	1,341	17,029	47.4

資料：人権男女共生課

## 198 交通災害共済の加入状況

年 度	加 入 者 数				加 入 率	掛 金 総 額
	総 数	一 般	小・中学生	免 除		
	人	人	人	人	%	円
平成26年度	100,502	70,347	12,984	17,171	63.9	33,359,900
平成27年度	97,685	67,920	12,786	16,979	62.4	32,322,800
平成28年度	95,363	65,767	12,651	16,945	61.1	31,498,400
平成29年度	93,567	64,242	12,434	16,891	59.9	30,893,700
平成30年度	91,064	62,111	12,249	16,704	58.5	30,015,500

(注) 加入率＝加入者総数÷各年度末の住民基本台帳人口

資料：生活環境課

## 199 交通災害共済見舞金の状況

## 長野県民交通災害共済見舞金の状況

区 分			平成26年度	平成27年度	平成28年度	平成29年度	平成30年度
件 数			件	件	件	件	件
見 舞 金 総 額			千円	千円	千円	千円	千円
(見舞金内訳)	(等級)	(見舞金額)	23,025.0	19,557.5	19,720.0	19,130.0	19,640.0
死亡	1級	100万円	4,000.0	2,000.0	2,000.0	1,000.0	3,000.0
90日以上	2級	11万円	5,060.0	3,850.0	4,070.0	3,630.0	3,740.0
85～89日	3級	10.5万円	210.0	525.0	525.0	525.0	315.0
80～84日	4級	10万円	500.0	500.0	400.0	500.0	600.0
75～79日	5級	9.5万円	475.0	855.0	380.0	380.0	380.0
70～74日	6級	9万円	720.0	90.0	360.0	270.0	720.0
65～69日	7級	8.5万円	510.0	595.0	425.0	510.0	255.0
60～64日	8級	8万円	480.0	480.0	800.0	640.0	240.0
55～59日	9級	7.5万円	600.0	450.0	450.0	825.0	150.0
50～54日	10級	7万円	700.0	350.0	560.0	280.0	420.0
45～49日	11級	6.5万円	325.0	520.0	195.0	455.0	390.0
40～44日	12級	6万円	600.0	960.0	300.0	720.0	600.0
35～39日	13級	5.5万円	2,255.0	2,035.0	2,750.0	2,365.0	2,200.0
30～34日	14級	5万円	750.0	750.0	900.0	700.0	1,200.0
25～29日	15級	4.5万円	855.0	630.0	630.0	540.0	495.0
20～24日	16級	4万円	640.0	960.0	1,040.0	1,000.0	960.0
15～19日	17級	3.5万円	910.0	630.0	805.0	875.0	385.0
10～14日	18級	3万円	720.0	1,200.0	900.0	780.0	960.0
5～9日	19級	2.5万円	1,525.0	1,375.0	1,400.0	1,625.0	1,200.0
2～4日	20級	2万円	1,160.0	640.0	700.0	880.0	900.0
身障(1級)の障害	後遺障害見舞金	40万円	-	-	-	-	400.0
身障(2級)及び精神(1級)の障害	後遺障害見舞金	30万円	-	-	-	300.0	-
身障(3級)の障害	後遺障害見舞金	20万円	-	-	-	200.0	-
遺児見舞金		30万円	-	-	-	-	-
1級の減額支給		50万円	-	-	-	-	-
2級の減額支給		5.5万円	-	55.0	-	55.0	55.0
4級の減額支給		5万円	-	50.0	-	-	-
12級の減額支給		3万円	30.0	-	30.0	-	-
13級の減額支給		2.75万円	-	27.5	27.5	27.5	55.0
15級の減額支給		2.25万円	-	-	22.5	-	-
16級の減額支給		2万円	-	20.0	-	-	-
17級の減額支給		1.75万円	-	-	-	-	-
18級の減額支給		1.5万円	-	-	15.0	30.0	-
19級の減額支給		1.25万円	-	-	-	12.5	-
20級の減額支給		1万円	-	10.0	20.0	-	20.0
身障(2級)及び精神(1級)の障害の減額支給		15万円	-	-	-	-	-
追加請求分(差額支給)			-	-	15.0	-	-
追加請求分(差額支給)			-	-	-	5.0	-

資料：生活環境課

14 市民生活・観光

200 市民課・市民生活課窓口事務の状況

年 度	総 数	戸籍届出 申請受理数	戸籍謄抄本 証明書交付数	住民異動届出 申請受理数	住民票写等 証明書交付数	印鑑登録 証明書交付数
	件	件	件	件	件	件
平成26年度	203,233	7,905	53,620	17,863	73,293	50,552
平成27年度	199,712	7,614	53,482	17,812	72,422	48,382
平成28年度	194,919	7,372	49,783	17,532	72,295	47,937
平成29年度	200,153	7,664	51,674	18,459	73,502	48,854
平成30年度	195,643	7,464	50,497	18,978	71,824	46,880

窓口別証明書等交付内訳

平成30年度

種 別	総 数	窓 口				郵 便 局	コンビニ
		上田	丸子	真田	武石		
	件	件	件	件	件	件	件
戸籍謄抄本等	50,497	42,397	5,256	2,038	742	64	-
住民票写等	71,824	57,014	7,964	3,106	955	261	2,524
印鑑登録証明	46,880	34,437	5,932	2,572	771	367	2,801
そ の 他	7,047	5,794	878	285	90	-	-

(注) 有料発行分のみ。

資料：市民課

201 電力・電灯需要の概況

年 度	電 力 需 要		電 灯 需 要	
	契約口数	使用電力量	契約口数	使用電力量
	件	Mwh	件	Mwh
平成24年度	8,435	675,818	102,721	357,834
平成25年度	…	684,987	103,587	351,175
平成26年度	…	690,742	104,378	341,068
平成27年度	…	1,033,629	144,294	446,192
平成28年度	…	-	-	-

(注) 平成25年度以降は、電力需要の契約口数について非公表。

平成28年度以降は電力需要、電灯需要について非公表。

資料：中部電力(株)上田営業所

## 202 都市ガスの消費状況

## 上田地域

年 度	送出量	総数		家庭用		医療・公用	
		戸数	消費量	戸数	消費量	戸数	消費量
	千MJ	戸	千MJ	戸	千MJ	戸	千MJ
平成26年度	1,583,060	29,861	1,574,915	26,749	563,295	596	151,389
平成27年度	1,533,394	29,861	1,526,653	26,787	535,429	600	148,659
平成28年度	1,536,113	29,901	1,531,104	26,818	542,080	609	166,120
平成29年度	1,595,270	29,881	1,589,589	26,805	561,739	610	172,081
平成30年度	1,543,151	29,922	1,533,226	26,867	523,814	611	164,756

年 度	商業用		工業用	
	戸数	消費量	戸数	消費量
	戸	千MJ	戸	千MJ
平成26年度	2,405	189,128	111	671,102
平成27年度	2,363	176,651	111	665,914
平成28年度	2,365	182,554	109	640,350
平成29年度	2,359	187,584	107	668,185
平成30年度	2,338	182,992	106	661,664

資料：上田ガス(株)

## 丸子地域

年 度	送出量	総数		家庭用		医療・公用	
		戸数	消費量	戸数	消費量	戸数	消費量
	m <sup>3</sup>	戸	m <sup>3</sup>	戸	m <sup>3</sup>	戸	m <sup>3</sup>
平成26年度	-	3,912	2,455,434	3,628	1,643,617	79	598,552
平成27年度	-	3,849	2,366,368	3,567	1,566,124	79	604,371
平成28年度	-	3,818	2,267,777	3,543	1,487,352	77	597,290
平成29年度	-	3,773	2,361,157	3,502	1,546,954	75	624,710
平成30年度	-	3,739	2,208,428	3,475	1,435,641	74	593,193

年 度	商業用		工業用	
	戸数	消費量	戸数	消費量
	戸	m <sup>3</sup>	戸	m <sup>3</sup>
平成26年度	203	212,674	2	591
平成27年度	201	195,283	2	590
平成28年度	196	182,670	2	465
平成29年度	194	188,960	2	533
平成30年度	189	179,364	1	230

(注) 送出量は市町村別に集計していないため不詳。

資料：長野都市ガス(株)

## 14 市民生活・観光

### 203 酒類の消費状況

年 度	計	清酒	合成清酒	焼酎	発泡酒	ビール	洋酒	その他
	kl	kl	kl	kl	kl	kl	kl	kl
平成25年度	16,444	1,721	79	2,060	1,162	5,056	5,164	1,202
平成26年度	15,987	1,676	71	1,985	1,208	4,921	5,068	1,059
平成27年度	16,012	1,616	66	1,992	1,217	4,864	5,259	998
平成28年度	16,216	1,601	62	1,940	1,138	4,881	5,837	756
平成29年度	15,788	1,510	59	1,840	1,028	4,669	5,856	828

- (注) 1 数値は、上田税務署管内の消費者に対する販売数量。  
 2 有効数字の関係で「計」がそれぞれの数値の合計に一致しない場合がある。  
 3 洋酒…果実酒、甘味果実酒、ウイスキー、ブランデー、スピリッツ及びリキュール  
 4 その他…みりん、その他醸造酒、雑酒等

資料：上田税務署

### 204 観光地来訪者の状況

年 度	上 田 城 跡		別 所 温 泉		信 濃 国 分 寺		信州の鎌倉・塩田平	
	県内	県外	県内	県外	県内	県外	県内	県外
	百人	百人	百人	百人	百人	百人	百人	百人
平成26年度	9,201	6,399	3,695	4,798	824	352	1,486	2,054
平成27年度	12,566	8,946	3,900	5,094	820	339	1,424	2,085
平成28年度	28,704	23,321	4,175	5,492	937	389	1,673	2,297
平成29年度	9,976	7,092	3,015	3,953	855	306	1,219	1,674
平成30年度	8,878	6,420	2,943	3,878	856	299	1,126	1,699

年 度	丸 子 温 泉 郷		菅 平 高 原				角 間 溪 谷
	県内	県外	計	夏季シーズン	冬季シーズン	その他	
	百人	百人	百人	百人	百人	百人	百人
平成26年度	1,668	2,165	10,684	7,206	1,933	1,545	292
平成27年度	1,764	2,155	10,894	7,236	2,118	1,540	290
平成28年度	1,837	2,056	10,871	7,231	2,100	1,540	327
平成29年度	1,947	1,805	10,948	7,234	2,174	1,540	305
平成30年度	1,975	1,614	10,878	7,244	2,094	1,540	299

資料：観光課

### 205 観光会館の利用状況

年 度	開館日数	利用者数	1日平均利用者数
	日	人	人
平成26年度	365	47,439	130
平成27年度	366	62,054	170
平成28年度	365	122,695	336
平成29年度	365	56,577	155
平成30年度	365	59,633	163

資料：観光課

## 206 塩田の館の利用状況

年 度	開館日数	利用者数	1日平均利用者数
	日	人	人
平成26年度	359	7,000	19
平成27年度	360	6,000	17
平成28年度	359	7,500	21
平成29年度	359	6,000	17
平成30年度	359	6,000	17

資料：観光課

## 207 うつくしの湯の利用状況

年 度	開館日数	利用者数	1日平均利用者数
	日	人	人
平成26年度	314	124,269	397
平成27年度	297	134,103	452
平成28年度	311	139,267	448
平成29年度	296	131,653	445
平成30年度	315	145,285	461

資料：武石産業建設課

## 208 上田の景観100選

平成29年3月1日発表

地域	地域(大字)	No.	景 観 名	景観区分
上田	二の丸	1	上田城跡公園	歴史・文化景観
	大手2丁目	2	新参町通り	
	大手1丁目	3	上田高校校門	
	中央2丁目	4	海野町通り	にぎわい景観
	中央3丁目	5	馬場町のまちなみ	歴史・文化景観
	中央4丁目	6	柳町	街なみ・都市景観
	常磐城	7	歴史の散歩道	
	-	8	矢出沢川	
	天神1丁目	9	上田駅	
	常田1丁目	10	旧常田館製糸場	歴史・文化景観
	常田	11	信州大学講堂	
	常入	12	上田蚕種会館	
	常入	13	科野大宮社	歴史・文化景観にぎわい景観
	国分	14	国分寺	
	下堀	15	ハープ橋	街なみ・都市景観
	岩下	16	天神宮	自然景観
	上塩尻	17	上塩尻	街なみ・都市景観
	小泉	18	岩鼻	自然景観
	下之条	19	若宮八幡宮神楽	にぎわい景観
	保野	20	塩野神社(保野)	
	保野	21	加古池	自然景観
	上室賀	22	前松寺	歴史・文化景観
	小泉	23	小泉大日堂大祭	にぎわい景観
	浦野	24	浦野宿	街なみ・都市景観
		25	皇太神宮	歴史・文化景観
		26	東昌寺	
	-	27	塩田平	自然景観
	八木沢	28	独鈷山と塩田平	街なみ・都市景観
		29	別所線沿線	
		30	別所線八木沢駅	
		31	別所温泉駅	
		32	北向観音	
	別所温泉	33	別所温泉安楽寺	歴史・文化景観
		34	常楽寺からの眺め	街なみ・都市景観
		35	岳の幟	にぎわい景観
	野倉	36	野倉	歴史・文化景観
	手塚	37	旧西塩田小学校	
	前山	38	塩野神社とあじさいの小道	自然景観
		39	前山寺	歴史・文化景観
	-	40	前山獅子	にぎわい景観
	五加	41	五加前池	自然景観
	下之郷	42	下之郷	歴史・文化景観
		43	旧宣教師館	
	富士山	44	鴻之巣	自然景観
		45	大円寺	
		46	須川湖	
	須川	47	漆戸	歴史・文化景観
	殿城	48	瀧水寺	
	上野	49	稲倉の棚田	自然景観
		50	ローマン橋	街なみ・都市景観
		51	砥石・米山城	自然景観
	住吉	52	玄蕃山	



## 上田の景観100選 ー続きー

平成29年3月1日発表

地域	地域(大字)	No.	景 観 名	景観区分	
上田	-	53	太郎山・虚空蔵山	自然景観	
	上田	54	太郎山神社神楽	にぎわい景観	
	-	55	夫神岳の見える風景	自然景観	
		56	千曲川		
-	-	57	烏帽子岳の眺め	自然景観	
		58	根子岳・四阿山		
		59	浅間山の眺望		
丸子	塩川	60	狐塚	自然景観	
		61	マリコビンヤード		
	長瀬	62	延命寺	歴史・文化景観	
	生田	63	尾野山獅子	にぎわい景観	
		64	龍顔寺	歴史・文化景観	
	御嶽堂	65	宗龍寺	歴史・文化景観	
		66	岩谷堂		
	上丸子	67	カネタの煙突	自然景観	
		68	丸子文化会館	にぎわい景観	
		69	上丸子商店街の祭り	自然景観	
	腰越	70	深山の棚田	自然景観	
		71	馬坂橋	歴史・文化景観	
		72	腰越	自然景観	
		73	全芳院	歴史・文化景観	
	東内	74	虚空蔵堂	自然景観	
	平井	75	平井	歴史・文化景観	
	西内	76	霊泉禅寺	自然景観	
77		内村ダム	歴史・文化景観		
鹿教湯温泉	78	西内	自然景観		
	79	文殊堂・五台橋	歴史・文化景観		
	80	依田川	自然景観		
真田	真田町本原	81	皇大神社の春の例祭	にぎわい景観	
		82	御屋敷公園		
	真田町長	83	真田から見た蓼科山	自然景観	
		84	角間溪谷		
		85	真田町戸沢		
		86	千古の滝		
		87	長谷寺		歴史・文化景観
		88	真田町本原		自然景観
		89	真田運動公園		歴史・文化景観
	菅平高原	90	古城緑地広場	にぎわい景観	
		91	山家神社の獅子舞	自然景観	
-	92	菅平高原	自然景観		
	93	唐沢の滝			
	94	鳥居峠			
	95	神川			
武石	下武石	96	武石公園	自然景観	
		97	信廣寺	歴史・文化景観	
		98	妙見寺		
	武石余里	99	花桃	自然景観	
	上本入	100	美ヶ原高原		
		101	巢栗溪谷		
	-	102	武石の田園風景		自然景観
103		武石川			

資料：都市計画課

14 市民生活・観光

209 丸子景観百選

平成30年2月

No.	名 称	地 区
1	保福寺峠と蝶ヶ原林道	鹿教湯
2	細尾の滝	西内
3	笠岩大しめ縄と笠岩神社	鹿教湯
4	内村ダム(鹿鳴湖)公園	鹿教湯
5	文殊堂	鹿教湯
6	鹿教湯溪谷と五台橋	鹿教湯
7	天龍寺の枝垂桜	町
8	高梨諏訪神社と祇園祭	高梨
9	独鈷山と千本桜	宮沢
10	宮沢地蔵と枝垂桜	宮沢
11	霊泉寺川の稚児ヶ淵	霊泉寺
12	霊泉寺	霊泉寺
13	法住寺虚空蔵堂	虚空蔵
14	丸子郷土博物館	和子
15	丸子城址と彩りの森公園	東内・腰越・上丸子
16	飛魚と鳥羽山洞窟遺跡	腰越
17	馬坂橋と桜堤防	腰越
18	龍頭山龍福寺と黒松	腰越向井
19	一本木諏訪神社と御柱祭	腰越
20	御柱祭御練り	腰越
21	依田川の大淵・中淵	腰越
22	深山の棚田	腰越深山
23	深山諏訪神社とつつじ公園	腰越深山
24	緑の道(桜堤防)	上丸子
25	工業百年記念公園	上丸子
26	丸子公園	上丸子
27	安良居神社	上丸子
28	丸子ドドンコ	上丸子
29	信州爆水RUN in 依田川	上丸子・東内
30	依田川に泳ぐ鯉のぼり	上丸子
31	海戸ポケットパーク	上丸子
32	カネタの煙突	上丸子
33	箱畳峠からの眺望	中丸子
34	丸子稻荷神社と藤棚	中丸子
35	丸子ベルパーク	中丸子
36	岩谷堂宝蔵寺枝垂桜	上組
37	山寺(宗龍寺)の鐘楼と扇子池	上組
38	依田の水田地帯と眺望	御嶽堂
39	鎌倉街道砂原峠からの浅間連山の眺望	中山
40	依田神社大神楽獅子舞	中山
41	龍顔寺山門と不動池	北原
42	吉池邸と桜	飯沼
43	愛宕山からの眺望	尾野山
44	尾野山三頭獅子と式三番叟	尾野山
45	尾野山千手観音堂	尾野山
46	信州国際音楽村公園と花祭り	尾野山
47	ビュータウン茂沢と眺望	依田茂沢
48	千曲川を望む弘法大師堂	依田茂沢
49	延命地蔵尊と大般若祭	長瀬
50	石尊の辻跡(雷電ゆかりの地)	長瀬
51	新幹線と依田川清流	長瀬
52	腕子(マリコ)ヴィンヤードと天下山マレットゴルフ場	長瀬・塩川・藤原田
53	大石橋	石井
54	狐塚ほたるの里	狐塚
55	南方薬師堂とかつらの木	南方
56	藤原田千手観音堂と桜	藤原田
57	箱畳公園	藤原田・中丸子
58	リバーフロント市民の広場	御嶽堂

資料：丸子地域振興課

## 15 市民経済計算

## 210 上田市の経済規模

区分	面積	人口	平成28年度			
			市内(県内) 総生産	市民(県民) 所得	製造品 出荷額等	製造業 従業者数
	km <sup>2</sup>	人	百万円	百万円	万円	人
長野県	13,561.56	2,088,162	8,272,256	6,017,568	583,193,468	198,887
上田市	552.04	156,383	557,249	403,456	47,534,848	18,250
	%	%	%	%	%	%
県内シェア	4.1	7.5	6.7	6.7	8.2	9.2

(注) 人口は10月1日現在の推計人口。

製造品出荷額等は平成28年1年間の数値。

製造業従業者数は平成28年12月31日現在の数値。

推計方法等の改定により、市内総生産、市民所得は過去の公表値とは接続しない。

資料：長野県企画振興部情報政策課、上田市広報シティプロモーション課

## 211 上田市の水準

区分	人口密度	平成28年度	
		1人当たり 市民(県民)所得	従業者1人当たり 製造品出荷額等
	人/km <sup>2</sup>	千円	万円
長野県	154	2,882	2,932
上田市	283	2,580	2,605
水準	183.8	89.5	88.8

(注) 水準は長野県を100とした場合の上田市の指標。

水準＝上田市÷長野県×100

推計方法等の改定により、市民所得は過去の公表値とは接続しない。

資料：長野県企画振興部情報政策課、上田市広報シティプロモーション課

## 212 上田市の名目経済成長率と総生産

年度	名目経済成長率		上田市内総生産
	上田市	長野県	
	%	%	百万円
平成24年度	2.9	△2.3	586,562
平成25年度	△1.9	2.0	575,293
平成26年度	9.1	1.8	627,376
平成27年度	△0.4	5.8	625,013
平成28年度	△10.8	△3.3	557,249

(注) 名目経済成長率＝該当年度総生産額÷該当年度の前年度総生産額×100

推計方法等の改定により、過去の公表値とは一致しない。

平成26年度以前の値は遡及改定を行った。

資料：長野県企画振興部情報政策課、上田市広報シティプロモーション課

## 15 市民経済計算

### 213 1人当たり市民所得の推移

年 度	1人当たり市民(県民)所得		格 差
	長野県	上田市	
	千円	千円	
平成24年度	2,624	2,527	96.3
平成25年度	2,740	2,646	96.5
平成26年度	2,758	2,699	97.9
平成27年度	2,930	2,865	97.8
平成28年度	2,882	2,580	89.5

(注) 格差は長野県を100とした場合の上田市の指標。

格差＝上田市÷長野県×100

推計方法等の改定により、過去の公表値とは一致しない。

平成26年度以前の値は遡及改定を行った。

資料：長野県企画振興部情報政策課、上田市広報シティプロモーション課

### 214 産業別市内総生産と寄与度

項 目	市 内 総 生 産					寄 与 度
	平成27年度	平成28年度	増 加 率			
			増加率	構成比	増減額	
	千円	千円	%	%	千円	
1 農林水産業	9,418,280	9,395,431	△0.2	1.69	△22,849	△0.00
2 鉱 業	101,352	55,350	△45.4	0.01	△46,001	△0.01
3 製造業	233,651,259	209,176,039	△10.5	37.54	△24,475,220	△3.92
4 電気・ガス・水道・廃棄物処理業	13,497,640	13,218,137	△2.1	2.37	△279,502	△0.04
5 建設業	22,703,224	27,470,238	21.0	4.93	4,767,014	0.76
6 卸売・小売業	54,282,039	65,884,088	21.4	11.82	11,602,049	1.86
7 運輸・郵便業	15,067,350	14,910,969	△1.0	2.68	△156,381	△0.03
8 宿泊・飲食サービス業	21,291,063	22,004,814	3.4	3.95	713,751	0.11
9 情報通信業	17,868,612	18,436,528	3.2	3.31	567,917	0.09
10 金融・保険業	23,590,140	20,229,299	△14.2	3.63	△3,360,841	△0.54
11 不動産業	59,606,487	5,029,739	△91.6	0.90	△54,576,748	△8.73
12 専門・科学技術、業務支援サービス業	29,940,333	29,941,645	0.0	5.37	1,312	0.00
13 公務	19,006,205	20,285,983	6.7	3.64	1,279,778	0.20
14 教育	28,739,397	27,903,581	△2.9	5.01	△835,815	△0.13
15 保健衛生・社会事業	45,538,457	44,932,113	△1.3	8.06	△606,344	△0.10
16 その他のサービス	25,546,030	25,865,595	1.3	4.64	319,564	0.05
17 .小計(1～16)	619,847,867	554,739,552	△10.5	99.55	△65,108,315	△10.42
18 輸入品に課される税・関税	10,321,568	7,988,922	△22.6	1.43	△2,332,646	△0.37
19 (控除)総資本形成に係る消費税	5,156,591	5,479,910	6.3	0.98	323,319	0.05
20 市町村内総生産(17+18-19)	625,012,845	557,248,564	△10.8	100.00	△67,764,280	△10.84

(注) 寄与度は全体の変化に対して各構成項目がどれだけ影響(寄与)しているかを把握する指標。

寄与度＝各項目の対前年増減額÷前年度の総生産額×100

推計方法等の改定により、過去の公表値とは接続しない。

資料：長野県企画振興部情報政策課、上田市広報シティプロモーション課

## 215 産業（3部門）別総生産の構成比の推移

年 度	総 生 産 の 構 成 比		
	第1次産業	第2次産業	第3次産業
	%	%	%
平成24年度	1.5	37.5	60.3
平成25年度	1.6	36.7	61.0
平成26年度	1.4	42.1	55.6
平成27年度	1.5	41.0	56.6
平成28年度	1.7	42.5	55.4

(注) 帰属利子控除前の構成比のため合計が100%とならない。  
推計方法等の改定により、過去の公表値とは一致しない。  
平成26年度以前の値は遡及改定を行った。

資料：長野県企画振興部情報政策課、上田市広報シティプロモーション課

## 216 産業大分類別市内就業者数

平成27年10月1日現在

産 業 大 分 類	上 田 市 総 数		上 田 地 域		丸 子 地 域		真 田 地 域		武 石 地 域	
	就業者数	構成比	就業者数	構成比	就業者数	構成比	就業者数	構成比	就業者数	構成比
	人	%	人	%	人	%	人	%	人	%
総 数	77,729	100.0	59,763	100.0	10,902	100.0	5,221	100.0	1,843	100.0
農 業	3,802	4.9	2,375	4.0	593	5.4	623	11.9	211	11.4
林 業	159	0.2	91	0.2	24	0.2	35	0.7	9	0.5
水 産 業	3	0.0	3	0.0	-	-	-	-	-	-
鉱 業	8	0.0	4	0.0	1	0.0	1	0.0	2	0.1
建 設 業	4,831	6.2	3,578	6.0	778	7.1	317	6.1	158	8.6
製 造 業	20,604	26.5	15,990	26.8	3,008	27.6	1,167	22.4	439	23.8
電機・ガス・熱供給、水道業	372	0.5	297	0.5	48	0.4	25	0.5	2	0.1
情 報 通 信 業	967	1.2	822	1.4	98	0.9	35	0.7	12	0.7
運 輸 ・ 郵 便 業	2,420	3.1	1,901	3.2	310	2.8	163	3.1	46	2.5
卸 売 ・ 小 売 業	11,356	14.6	9,191	15.4	1,415	13.0	590	11.3	160	8.7
金 融 ・ 保 険 業	1,454	1.9	1,234	2.1	144	1.3	69	1.3	7	0.4
不 動 産 ・ 物 品 賃 貸 業	968	1.2	806	1.3	110	1.0	37	0.7	15	0.8
学術研究、専門・技術サービス業	1,734	2.2	1,414	2.4	183	1.7	105	2.0	32	1.7
宿 泊 ・ 飲 食 サービス業	4,637	6.0	3,444	5.8	649	6.0	445	8.5	99	5.4
生活関連サービス・娯楽業	2,570	3.3	2,000	3.3	359	3.3	154	2.9	57	3.1
教 育 、 学 習 支 援 業	3,289	4.2	2,747	4.6	295	2.7	191	3.7	56	3.0
医 療 、 福 祉	9,386	12.1	6,943	11.6	1,602	14.7	577	11.1	264	14.3
複 合 サービス 事業	1,079	1.4	770	1.3	180	1.7	98	1.9	31	1.7
サービス業(他に分類されないもの)	3,287	4.2	2,496	4.2	496	4.5	211	4.0	84	4.6
公務(他に分類されるものを除く)	1,860	2.4	1,458	2.4	233	2.1	117	2.2	52	2.8
分 類 不 能 の 産 業	2,943	3.8	2,199	3.7	376	3.4	261	5.0	107	5.8
( 再 掲 )										
第 1 次 産 業	3,964	5.1	2,469	4.1	617	5.7	658	12.6	220	11.9
第 2 次 産 業	25,443	32.7	19,572	32.7	3,787	34.7	1,485	28.4	599	32.5
第 3 次 産 業	45,379	58.4	35,523	59.4	6,122	56.2	2,817	54.0	917	49.8
分 類 不 能 の 産 業	2,943	3.8	2,199	3.7	376	3.4	261	5.0	107	5.8

資料：平成27年国勢調査

15 市民経済計算

217 産業活動別特化係数

平成28年度

項 目	特 化 係 数	市内(県内)総生産の構成比	
		長野県	上田市
		%	%
農 林 水 産 業	0.9	1.9	1.7
鉱 業	0.2	0.1	0.0
製 造 業	1.3	28.7	37.5
電気・ガス・水道・廃棄物処理業	0.9	2.6	2.4
建 設 業	0.9	5.7	4.9
卸 売 ・ 小 売 業	1.2	10.2	11.8
運 輸 ・ 郵 便 業	0.7	3.8	2.7
宿 泊 ・ 飲 食 サ ー ビ ス 業	1.1	3.7	3.9
情 報 通 信 業	1.2	2.8	3.3
金 融 ・ 保 険 業	1.0	3.6	3.6
不 動 産 業	0.1	10.4	0.9
専門・科学技術、業務支援サービス業	1.1	5.0	5.4
公 務 業	0.7	4.9	3.6
教 育 業	1.3	4.0	5.0
保 健 衛 生 ・ 社 会 事 業	1.0	7.9	8.1
そ の 他 の サ ー ビ ス	1.1	4.3	4.6
( 再 掲 )			
第 1 次 産 業	0.9	1.9	1.7
第 2 次 産 業	1.2	34.4	42.5
第 3 次 産 業	0.9	63.2	55.4

(注) 特化係数は各産業の県内産業での比較優位を示す指標。

特化係数＝市内総生産の産業別構成比÷県内総生産の産業別構成比

特化係数が1.0を超える産業は、県に比べ相対的にその産業に特化している。

帰属利子控除前の構成比のため合計が100%とならない。

推計方法等の改定により、過去の公表値とは接続しない。

資料：長野県企画振興部情報政策課、上田市広報シティプロモーション課

## 16 議会・選挙・財政・行政

## 218 市議会本会議の開会及び提案件数等の状況

年次	招集回数		開会日数		提出案件数				請願件数	陳情件数
	定例会	臨時会	定例会	臨時会	総数	市長提出	専決処分報告	議員提出		
	回	回	日	日	件	件	件	件	件	件
平成26年	4	1	20	2	177	173	24	4	9	13
平成27年	4	-	20	-	146	137	10	9	14	7
平成28年	4	1	20	2	161	155	9	6	5	9
平成29年	4	-	21	-	112	108	12	4	4	7
平成30年	4	2	20	3	128	126	11	2	5	5

資料：議会事務局

## 219 市議会の年齢別、党派別議員数

調査月日 各年5月15日

年次	定数	総数	年齢別										
			25～29歳	30～34歳	35～39歳	40～44歳	45～49歳	50～54歳	55～59歳	60～64歳	65～69歳	70～74歳	75歳以上
	人	人	人	人	人	人	人	人	人	人	人	人	人
平成26年	30	30	2	-	1	1	3	4	7	7	2	3	-
平成27年	30	30	1	1	1	1	2	5	6	6	4	2	1
平成28年	30	30	-	2	-	1	1	5	5	7	5	2	2
平成29年	30	30	-	2	-	1	1	5	5	7	5	2	2
平成30年	30	30	2	2	-	3	1	4	5	5	5	2	1

年次	党派別					
	民進党	公明党	日本共産党	日本維新の会	無所属	その他
	人	人	人	人	人	人
平成26年	1	4	4	-	21	-
平成27年	1	4	4	-	21	-
平成28年	1	4	4	-	21	-
平成29年	1	4	4	-	21	-
平成30年	-	4	4	1	21	-

資料：議会事務局

## 220 議会の各会派の状況

平成30年5月15日現在

総数	新生会	創始会	日本共産党	公明党	上田新風会	無所属
人	人	人	人	人	人	人
30	11	5	5	4	4	1

資料：議会事務局

## 221 市議会の委員会の状況

年次	総務文教委員会			産業水道委員会			厚生委員会			環境建設委員会		
	委員数	開催数		委員数	開催数		委員数	開催数		委員数	開催数	
		委員会	協議会		委員会	協議会		委員会	協議会		委員会	協議会
	人	日	日	人	日	日	人	日	日	人	日	日
平成26年	8	9	5	7	8	7	7	5	4	7	9	2
平成27年	8	9	7	7	7	4	7	7	4	7	7	3
平成28年	8	9	5	7	8	2	7	8	6	7	7	1
平成29年	8	6	7	7	6	4	7	6	4	7	5	4
平成30年	8	9	5	7	7	5	7	8	6	7	8	6

年次	広報広聴委員会 (H28.4.25設置)			議会運営 委員会		一般会計決算 特別委員会 (H29.9.4設置)		議会施設のあり方 研究委員会 (H30.4.27設置)	
	委員数	開催数		委員数	開催数	委員数	開催数	委員数	開催数
		委員会	協議会						
	人	日	日	人	日	人	日	人	日
平成26年	-	-	-	8	19	-	-	-	-
平成27年	-	-	-	8	17	-	-	-	-
平成28年	9	9	2	8	25	-	-	-	-
平成29年	9	10	5	8	18	28	6	-	-
平成30年	9	5	2	8	20	28	11	6	8

年次	議会広報 特別委員会 (H18.4.27設置)		議会機能強化 特別委員会 (H23.3.16設置)		長野大学公立大学 法人化研究委員会 (H27.9.30設置)		市庁舎改修・改築 研究委員会 (H29.3.23設置)	
	委員数	開催数	委員数	開催数	委員数	開催数	委員数	開催数
	人	日	人	日	人	日	人	日
平成26年	9	13	9	5	-	-	-	-
平成27年	9	12	9	10	8	6	-	-
平成28年	9	4	9	2	8	5	-	-
平成29年	-	-	-	-	-	-	8	9
平成30年	-	-	-	-	-	-	-	-

(注) 議会広報特別委員会及び議会機能強化特別委員会は平成28年4月25日、長野大学公立大学法人化研究委員会は平成28年6月3日、市庁舎改修・改築研究委員会は平成30年4月8日をもってそれぞれ廃止となった。

資料：議会事務局



## 222 選挙人名簿の登録者の状況

年次	各年9月1日現在			対前年 増減
	登録者 総数	男	女	
平成26年	128,837	62,495	66,342	△190
平成27年	128,488	62,407	66,081	△349
平成28年	131,274	63,809	67,465	2,786
平成29年	130,979	63,737	67,242	△295
平成30年	130,439	63,463	66,976	△540

## 地域別登録者数

年次	上田	塩尻	川辺	神川	泉田	神科	豊殿	塩田	川西
平成26年	32,917	3,384	9,260	7,998	3,781	13,885	4,437	16,501	5,863
平成27年	32,893	3,382	9,229	8,047	3,754	13,941	4,429	16,455	5,850
平成28年	33,618	3,452	9,608	8,241	3,814	14,286	4,486	16,828	5,942
平成29年	33,593	3,449	9,584	8,276	3,832	14,315	4,415	16,843	5,886
平成30年	33,410	3,480	9,623	8,263	3,874	14,298	4,376	16,828	5,806

年次	丸子	真田	武石
平成26年	18,943	8,774	3,094
平成27年	18,752	8,707	3,049
平成28年	19,070	8,850	3,079
平成29年	18,994	8,765	3,027
平成30年	18,780	8,695	3,006

資料：選挙管理委員会

223 主要選挙の投票状況

平成30年度末日現在

選挙名	区分	執行年月日	定数	候補者数		有権者数		投票者数		投票率		投票数		得票数								
				人	人	男	女	総数	男	女	%	有効	無効	自由民主党	公明党	日本共産党	進歩党*	希望の党	立憲民主党	社会民主党	無所属・その他	
衆議院議員	小選挙区	H24.12.16	1	5	129,165	62,504	66,661	80,579	39,900	40,679	62.38	1,888	18,491	-	8,228	20,679	-	-	-	-	31,292	
	比例区		180	1,117	129,165	62,504	66,661	80,577	39,900	40,677	62.38	1,424	14,194	9,435	7,134	16,761	-	-	-	2,117	29,511	
	小選挙区	H26.12.14	1	4	128,645	62,384	66,261	71,016	35,335	35,681	55.20	69,757	1,258	17,186	-	10,112	19,711	-	-	-	22,748	
	比例区		180	841	128,645	62,384	66,261	71,014	35,334	35,680	55.20	69,754	1,260	14,459	8,675	10,597	18,239	-	-	-	1,461	16,323
参議院議員	小選挙区	H29.10.22	1	4	130,848	63,646	67,202	77,199	37,809	39,390	59.00	1,649	22,934	-	12,108	-	-	-	-	-	1,625	
	比例区		176	855	130,848	63,646	67,202	77,196	37,804	39,392	59.00	75,874	1,321	17,768	8,850	8,380	-	-	-	1,364	4,422	
	選挙区	H22.07.11	2	6	129,537	62,644	66,893	78,694	38,684	40,010	60.75	77,003	1,689	14,962	-	8,751	37,002	-	-	-	16,288	
	比例区		48	186	129,537	62,644	66,893	78,688	38,682	40,006	60.75	76,721	1,965	11,815	9,379	6,285	31,343	-	-	-	3,080	14,820
長野県知事	選挙区	H25.07.21	2	6	128,988	62,416	66,572	73,815	36,512	37,303	57.23	71,940	1,875	20,168	-	11,341	26,627	-	-	-	13,804	
	比例区		48	162	128,988	62,416	66,572	73,814	36,510	37,304	57.23	71,919	1,893	17,535	10,412	9,971	14,687	-	-	-	1,935	17,379
	選挙区	H28.07.10	1	3	131,283	63,792	67,491	80,314	39,229	41,085	61.18	78,954	1,358	31,157	-	-	46,167	-	-	-	1,630	
	比例区		48	164	131,283	63,792	67,491	80,302	39,223	41,079	61.17	77,748	2,546	23,337	9,954	9,869	24,140	-	-	-	2,163	8,285
長野県議会議員	選挙区	H26.08.10	1	3	127,848	61,963	65,885	49,978	24,331	25,647	39.09	49,482	495	-	-	-	-	-	-	-	49,482	
	比例区		1	2	129,500	62,943	66,557	53,747	25,693	28,054	41.50	53,409	336	-	-	-	-	-	-	-	53,409	
	選挙区	H23.04.10	4	5	127,701	61,670	66,031	70,502	34,057	36,445	55.21	69,789	713	12,905	18,582	12,589	-	-	-	-	25,713	
	比例区		4	4	(無投票)																	
上田市市長	選挙区	H26.03.30	1	2	127,560	61,742	65,818	72,546	34,946	37,600	56.87	71,100	1,444	-	-	-	-	-	-	-	71,100	
	比例区		1	3	129,529	62,974	66,555	75,314	36,137	39,177	58.14	74,136	1,177	-	-	-	-	-	-	-	74,136	
	選挙区	H26.03.30	30	37	127,560	61,742	65,818	72,537	34,940	37,597	56.87	70,595	1,940	-	10,538	8,302	2,094	-	-	-	1,073	48,588
上田市議会議員	選挙区	H30.03.25	30	33	129,529	62,974	66,555	75,298	36,126	39,172	58.13	73,442	1,851	-	10,106	8,449	-	-	-	-	54,887	

(注) 平成28年3月に「民主党」から「進歩党」に改称。

按分票の小数点以下は四捨五入して表示したため、有効投票数と党派別得票数の合計値は異なる場合があります。

資料：選挙管理委員会

## 224 一般会計歳入歳出決算状況

区 分		平成27年度		平成28年度		平成29年度	
		決算額	構成比	決算額	構成比	決算額	構成比
		円	%	円	%	円	%
歳入	総 額	71,963,876,387	100.0	71,111,659,633	100.0	67,328,814,439	100.0
	市 税	21,307,923,087	29.6	21,186,787,108	29.8	21,600,235,323	32.1
	地 方 譲 与 税	541,253,008	0.8	537,528,001	0.8	536,001,000	0.8
	利 子 割 交 付 金	29,619,000	0.0	19,333,000	0.0	33,191,000	0.0
	配 当 割 交 付 金	82,849,000	0.1	59,437,000	0.1	79,266,000	0.1
	株 式 等 譲 渡 所 得 割 交 付 金	85,252,000	0.1	34,610,000	0.1	86,093,000	0.1
	地 方 消 費 税 交 付 金	3,189,971,000	4.4	2,865,562,000	4.0	2,981,303,000	4.4
	ゴ ル フ 場 利 用 税 交 付 金	20,784,608	0.0	20,204,005	0.0	20,515,304	0.0
	自 動 車 取 得 税 交 付 金	101,072,000	0.1	96,375,000	0.1	137,619,000	0.2
	地 方 特 例 交 付 金	73,997,000	0.1	78,959,000	0.1	90,407,000	0.1
	地 方 交 付 税	15,423,740,000	21.4	15,083,424,000	21.2	14,845,676,000	22.0
	交 通 安 全 対 策 特 別 交 付 金	27,737,000	0.0	26,935,000	0.0	25,825,000	0.0
	分 担 金 及 び 負 担 金	559,408,218	0.8	525,228,167	0.8	548,931,168	0.8
	使 用 料 及 び 手 数 料	1,569,203,035	2.2	1,758,754,029	2.5	1,601,812,623	2.4
	国 庫 支 出 金	7,323,534,756	10.2	7,618,808,422	10.7	6,468,026,303	9.6
	県 支 出 金	3,995,219,273	5.6	3,878,448,989	5.5	3,711,828,596	5.5
	財 産 収 入	248,249,125	0.3	226,349,972	0.3	292,617,145	0.4
寄 附 入 金	197,355,914	0.3	205,096,982	0.3	199,822,899	0.3	
繰 上 入 金	796,232,906	1.1	576,398,170	0.8	360,537,143	0.6	
繰 上 越 収 入	2,376,341,567	3.3	2,608,336,617	3.7	1,920,642,287	3.0	
諸 市 債 入	7,434,833,890	10.3	7,920,584,171	11.1	7,428,964,648	11.1	
市 債 償 還	6,579,300,000	9.1	5,784,500,000	8.1	4,359,500,000	6.5	
歳出	総 額	69,355,539,770	100.0	69,191,017,346	100.0	65,273,747,257	100.0
	議 会 費	407,494,882	0.6	374,777,645	0.5	369,988,564	0.6
	総 務 費	8,183,926,444	11.8	7,001,468,493	10.1	7,387,484,247	11.3
	民 生 費	20,984,363,274	30.3	22,142,440,609	32.0	21,555,159,394	33.0
	衛 生 費	3,715,013,686	5.4	4,012,578,157	5.8	3,720,086,017	5.7
	労 働 費	273,012,519	0.4	252,810,919	0.4	256,136,148	0.4
	農 林 水 産 業 費	3,067,321,779	4.4	2,654,080,675	3.8	2,858,751,515	4.4
	商 工 業 費	5,519,112,179	8.0	5,487,399,052	7.9	5,856,968,996	9.0
	土 木 費	9,698,255,544	14.0	9,189,513,379	13.3	8,550,749,985	13.1
	消 防 費	1,753,931,106	2.5	1,870,135,238	2.7	1,810,873,424	2.7
	教 育 費	8,398,712,440	12.1	8,620,245,136	12.5	5,299,879,393	8.1
	公 債 償 還 費	7,334,621,427	10.6	7,412,586,765	10.7	7,443,473,926	11.4
災 害 復 旧 費	19,774,490	0.0	172,981,278	0.3	164,195,648	0.3	
歳入歳出差引額	2,608,336,617	-	1,920,642,287	-	2,055,067,182	-	

資料：財政課

## 225 一般会計財源別歳入状況

財源	平成27年度		平成28年度		平成29年度	
	決算額	構成比	決算額	構成比	決算額	構成比
	円	%	円	%	円	%
総額	71,963,876,387	100.0	71,111,659,633	100.0	67,328,814,439	100.0
自主財源	34,489,547,742	47.9	35,007,535,216	49.2	33,953,563,236	50.4
依存財源	37,474,328,645	52.1	36,104,124,417	50.8	33,375,251,203	49.6

資料：財政課

## 226 一般会計から特別会計への繰出金の状況

特別会計別	決算額		
	平成27年度	平成28年度	平成29年度
	円	円	円
総額	7,591,036,665	7,924,224,444	7,598,676,906
同和地区住宅新築資金等貸付事業特別会計	75,000	35,000	47,000
社会福祉授産事業特別会計	39,959,654	41,189,409	13,637,200
国民健康保険事業特別会計	1,255,238,957	1,206,110,231	1,197,606,204
後期高齢者医療事業特別会計	442,646,000	442,227,000	459,965,000
介護保険事業特別会計	2,116,370,870	2,135,142,322	2,181,909,502
市街地再開発事業特別会計	5,784,825	-	-
駐車場事業特別会計	45,523,000	44,640,000	-
武石診療所事業特別会計	8,609,496	7,141,000	7,140,000
公共下水道事業会計	2,552,862,000	2,609,673,000	2,604,136,000
農業集落排水事業会計	949,433,000	948,437,000	955,063,000
産院事業会計	74,919,863	398,540,482	85,186,000
水道事業会計	99,614,000	91,089,000	93,987,000

資料：財政課

## 227 特別会計歳入歳出決算状況

会 計 名		平成27年度	平成28年度	平成29年度
		円	円	円
歳 入	総 額	48,851,397,842	49,536,284,689	49,668,770,467
	土地取得事業会計	307,584,055	51,136,577	106,027,841
	同和地区住宅新築資金等貸付事業会計	56,564,693	49,115,635	35,846,960
	社会福祉授産事業特別会計	55,702,241	53,849,036	25,196,998
	国民健康保険事業会計	18,865,637,381	18,238,155,737	18,351,432,482
	後期高齢者医療事業特別会計	1,751,289,908	1,827,985,769	1,913,922,672
	介護保険事業特別会計	14,864,082,360	15,086,309,242	15,517,294,105
	市街地再開発事業	36,557,804	-	-
	駐車場事業会計	186,940,220	189,194,683	223,822,191
	武石診療所事業特別会計	142,297,444	133,214,652	117,599,810
	公共下水道事業会計(収益の収入)	6,244,028,962	6,340,745,926	6,330,427,413
	公共下水道事業会計(資本の収入)	647,626,689	923,204,655	789,789,582
	農業集落排水事業会計(収益の収入)	1,570,499,746	1,539,066,027	1,519,921,355
	農業集落排水事業会計(資本の収入)	333,230,000	316,185,000	311,734,000
	産院事業会計(収益の収入)	583,178,982	616,069,915	587,850,254
	産院事業会計(資本の収入)	14,392,343	328,076,677	12,671,000
	水道事業会計(収益の収入)	2,950,469,072	2,936,639,144	2,948,105,149
	水道事業会計(資本の収入)	187,826,600	855,585,400	827,554,000
	真田有線放送電話事業会計(収益の収入)	53,489,342	51,750,614	49,547,655
	真田有線放送電話事業会計(資本の収入)	-	-	27,000
歳 出	総 額	51,455,401,556	51,542,343,108	51,834,766,484
	土地取得事業会計	307,584,055	51,136,577	106,027,841
	同和地区住宅新築資金等貸付事業会計	41,977,390	42,027,559	30,777,055
	社会福祉授産事業特別会計	54,351,724	51,001,004	25,196,998
	国民健康保険事業会計	18,583,308,045	17,709,590,124	17,943,400,327
	後期高齢者医療事業特別会計	1,746,914,286	1,826,425,014	1,852,057,111
	介護保険事業会計	14,709,840,791	14,851,063,932	15,210,876,248
	市街地再開発事業	36,557,804	-	-
	駐車場事業会計	186,934,233	189,072,050	223,646,840
	武石診療所事業特別会計	114,555,610	99,884,271	94,076,321
	公共下水道事業会計(収益の支出)	5,493,995,989	5,529,395,416	5,437,242,756
	公共下水道事業会計(資本の支出)	3,475,776,329	3,897,398,142	3,817,444,816
	農業集落排水事業会計(収益の支出)	1,475,181,395	1,406,504,658	1,417,792,000
	農業集落排水事業会計(資本の支出)	785,525,516	781,330,179	808,430,233
	産院事業会計(収益の支出)	643,184,362	604,050,008	608,587,911
	産院事業会計(資本の支出)	35,062,654	346,292,475	25,190,066
	水道事業会計(収益の支出)	2,351,864,595	2,400,712,087	2,448,349,911
	水道事業会計(資本の支出)	1,370,544,976	1,718,144,208	1,739,393,770
	真田有線放送電話事業会計(収益の支出)	42,241,802	38,047,564	46,232,000
	真田有線放送電話事業会計(資本の支出)	-	267,840	44,280

資料：財政課

## 228 市税の収入状況

区 分	平成27年度		平成28年度		平成29年度	
	決算額	収納率	決算額	収納率	決算額	収納率
	円	%	円	%	円	%
総 額	21,307,923,087	93.8	21,186,787,108	94.4	21,600,235,323	95.2
現年課税分	20,944,142,793	98.4	20,837,984,979	98.6	21,289,857,301	98.7
滞納繰越分 (内訳)	363,780,294	25.6	348,802,129	26.9	310,378,022	27.8
市 民 税	9,171,028,624	95.0	9,006,079,169	95.3	9,408,219,713	96.2
固定資産税	9,507,884,143	92.3	9,485,622,347	93.1	9,548,970,934	94.0
軽自動車税	390,920,961	94.1	466,336,603	94.9	485,039,977	95.1
市たばこ税	1,075,205,717	100.0	1,056,522,349	100.0	988,291,822	100.0
特別土地保有税	-	-	-	-	-	-
入 湯 税	48,761,961	98.7	54,017,739	99.6	46,406,563	92.2
都市計画税	1,114,121,681	92.0	1,118,208,901	93.0	1,123,306,214	93.9
鉦 産 税	-	-	-	-	100	100.0

資料：財政課

## 229 普通会計の経費別決算額

年 度	総 額	人 件 費	扶 助 費	物 件 費	投資的経費	そ の 他
	千円	千円	千円	千円	千円	千円
平成25年度	71,771,634	9,174,909	10,991,226	7,219,777	12,984,622	31,401,100
平成26年度	72,997,473	9,461,867	11,744,386	8,163,297	12,471,878	31,156,045
平成27年度	69,497,041	10,041,884	11,626,407	7,831,119	8,646,133	31,351,498
平成28年度	69,340,065	9,632,545	12,233,638	8,379,287	8,004,035	31,090,560
平成29年度	65,397,727	9,876,339	12,143,996	8,175,571	4,662,850	30,538,971

資料：財政課

## 230 市有財産の状況

年 度	行 政 財 産				普 通 財 産				
	公用財産		公共用財産		土地	建物	山林		山林 立木の推定量 m <sup>3</sup>
	土地	建物	土地	建物			面積	面積	
	m <sup>2</sup>	m <sup>2</sup>	m <sup>2</sup>	m <sup>2</sup>	m <sup>2</sup>	m <sup>2</sup>	m <sup>2</sup>	m <sup>2</sup>	m <sup>3</sup>
平成26年度	95,952	40,709	3,917,602	602,991	2,562,253	19,829	50,264,171	949,897	
平成27年度	96,680	39,931	3,930,423	618,145	2,560,465	19,540	50,263,054	976,652	
平成28年度	97,973	41,328	3,936,744	625,746	2,571,051	20,365	50,251,960	1,003,427	
平成29年度	133,714	41,464	4,724,884	607,813	5,208,550	15,838	49,670,540	1,031,316	
平成30年度	133,714	41,454	4,737,160	612,489	5,209,609	15,518	49,747,508	1,059,028	

年 度	有 価 証 券	出 資 金	基 金
	千円	千円	千円
平成26年度	85,196	1,262,597	22,019,107
平成27年度	71,196	1,224,765	22,526,406
平成28年度	71,196	1,188,412	23,134,749
平成29年度	71,196	3,211,314	23,268,510
平成30年度	71,196	3,138,829	24,593,297

資料：財産活用課、会計課

## 231 女性の公職参画状況

年 度	審 議 会 等			地方自治法(第180条の5)に基づく委員会		
	委員総数	女性委員数	女性委員比率	委員総数	女性委員数	女性委員比率
	人	人	%	人	人	%
平成26年度	635	264	41.6	64	9	14.1
平成27年度	656	272	41.5	64	9	14.1
平成28年度	715	299	41.8	63	8	12.7
平成29年度	713	299	41.9	63	8	12.7
平成30年度	846	324	38.3	63	8	12.7

(注) 地方自治法(第180条の5)に基づく委員会とは、教育委員会、選挙管理委員会、公平委員会、監査委員、農業委員会、固定資産評価審査委員会。

平成28年度までは各年3月31日現在、平成29年度は4月1日現在の数値。

資料：人権男女共生課

## 232 市の職員数

## ○職種別

平成30年10月1日現在

区分	総数	市長部局	会計課	上下水道局	教育委員会事務局	学校その他	議会事務局	選挙管理委員会事務局	監査委員事務局	農業委員会事務局	派遣等その他
	人	人	人	人	人	人	人	人	人	人	人
総数	1,244	960	9	67	150	7	8	3	3	6	31
一般行政職員(事務)	702	551	9	-	103	-	8	3	3	6	19
一般行政職員(技術)	379	370	-	-	3	-	-	-	-	-	6
技能労務職員	96	39	-	-	44	7	-	-	-	-	6
企業職員	67	-	-	67	-	-	-	-	-	-	-

(注) 水道局に所属する職員は、すべて企業職員とした。

## ○所属・男女別

平成30年10月1日現在

区分	総数	男	女
	人	人	人
総数	1,244	710	534
(市長事務部局職員計)	960	502	458
秘書課	6	5	1
政策企画部	61	46	15
総務部	44	39	5
財政部	85	55	30
市民参加協働部	40	19	21
生活環境部	39	33	6
福祉部	90	47	43
健康こども未来部	325	37	288
商工観光部	29	24	5
農林部	34	31	3
都市建設部	77	70	7
上田地域自治センター	10	5	5
丸子地域自治センター	52	40	12
真田地域自治センター	40	32	8
武石地域自治センター	28	19	9
(他部局職員計)	253	182	71
会計課	9	3	6
上下水道局	67	61	6
教育委員会	157	103	54
議会事務局	8	6	2
選挙管理委員会事務局	3	3	-
監査委員事務局	3	1	2
農業委員会事務局	6	5	1
派遣等その他	31	26	5

(注) 三役及び教育長を除く。

資料：総務課



233 上田市の組織図（平成30年4月1日現在）

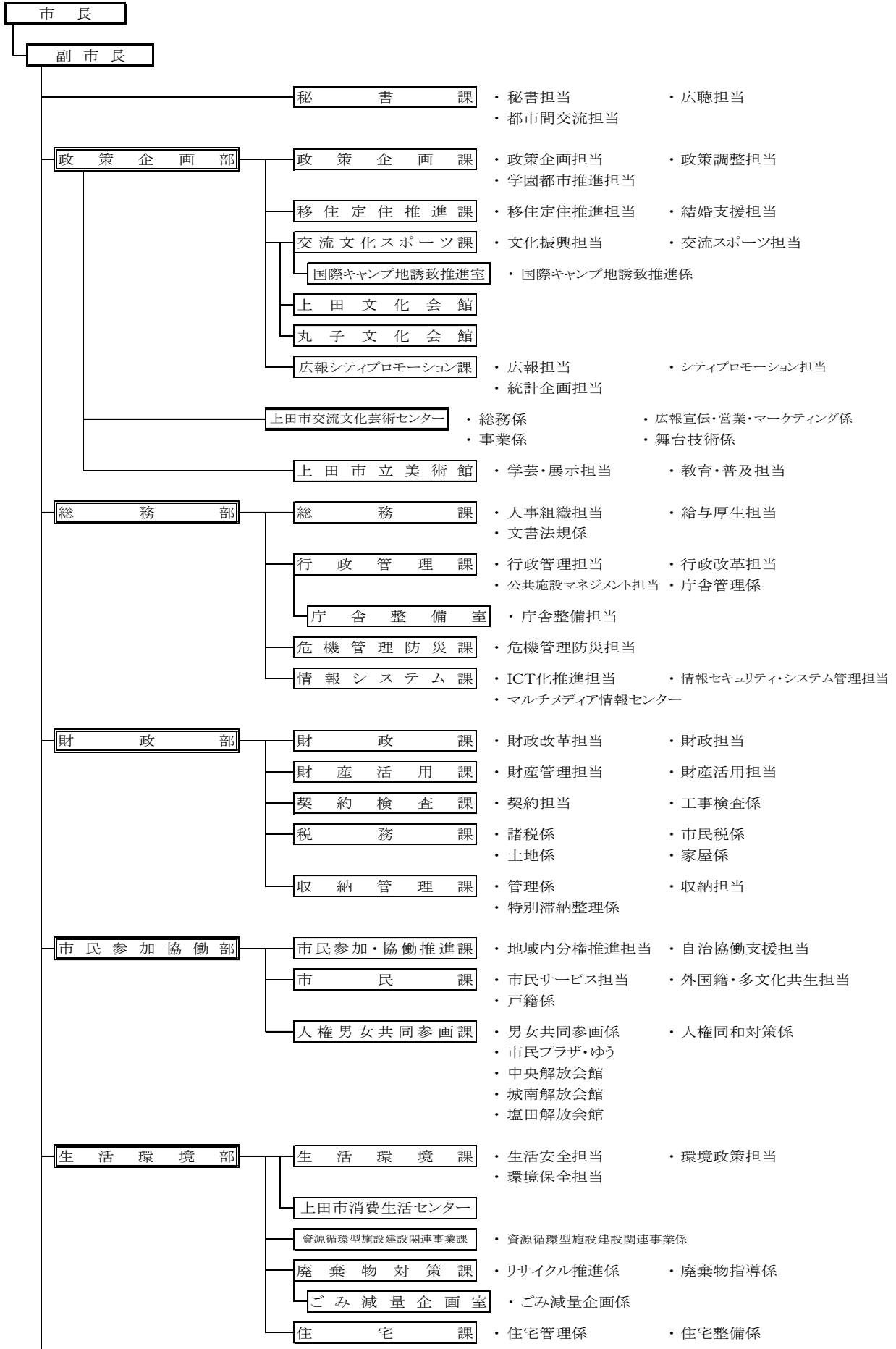

上田市の組織図（平成 30 年 4 月 1 日現在） ー 続き ー

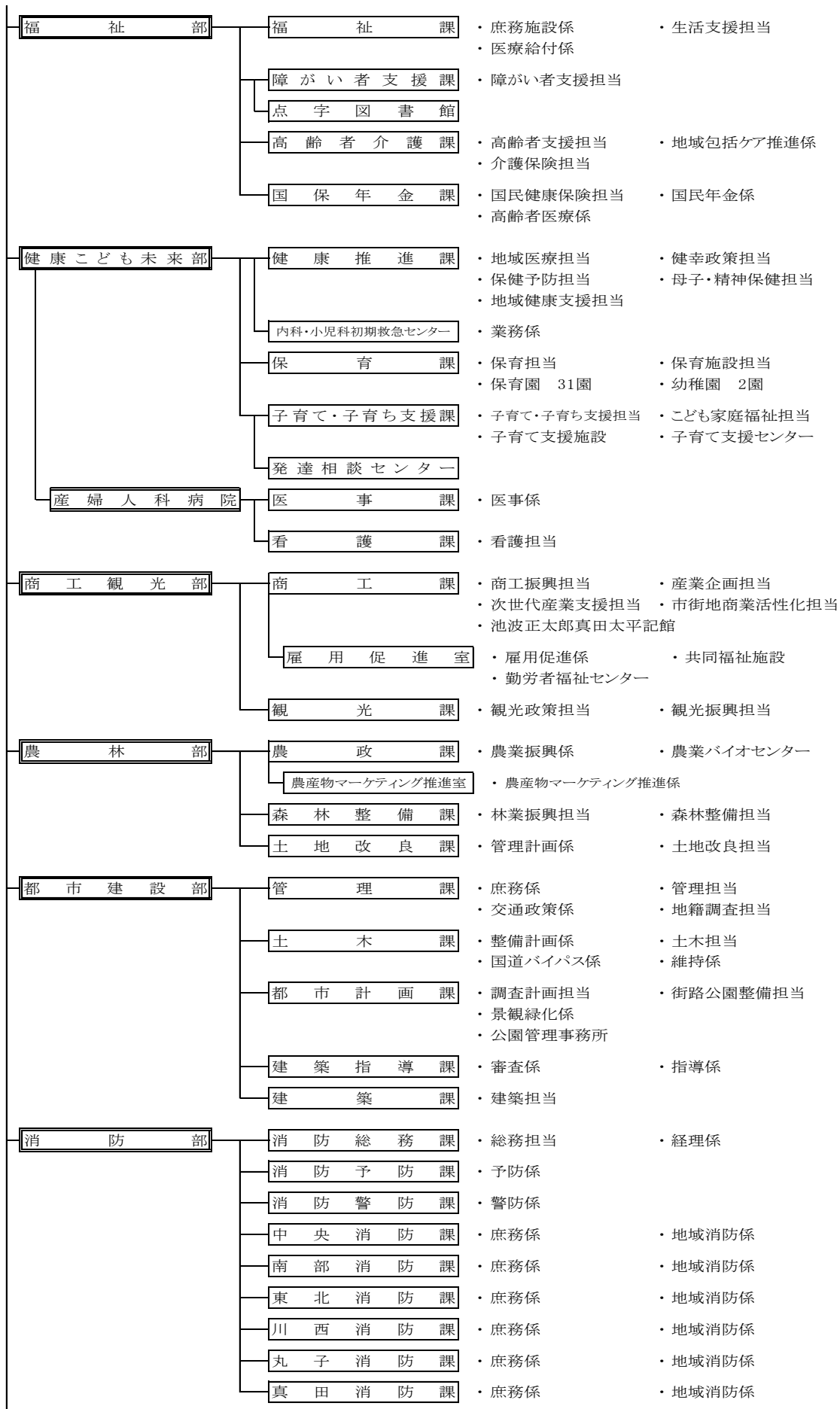

上田市の組織図（平成 30 年 4 月 1 日現在） — 続き —

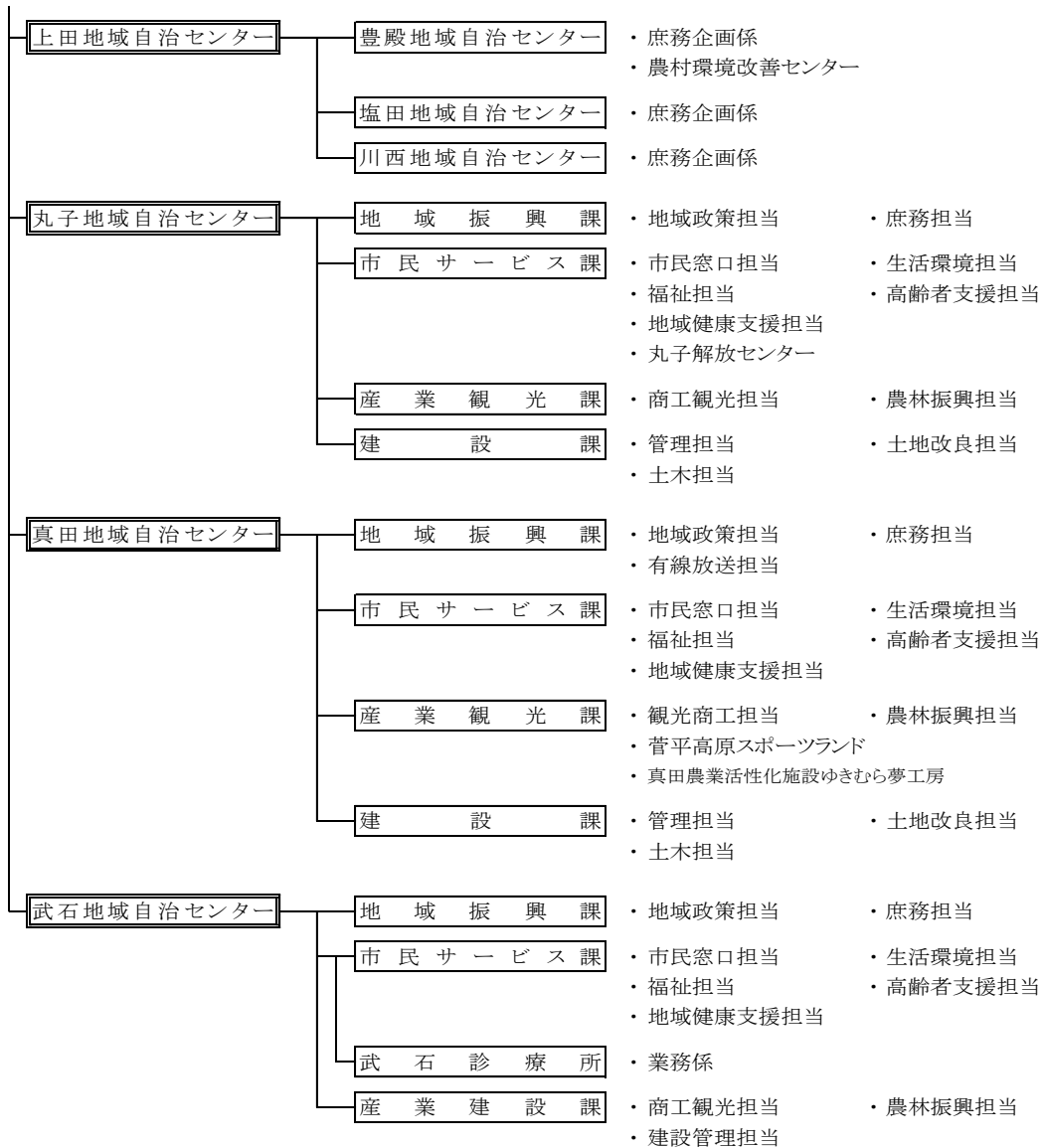

< 会計管理者組織 >

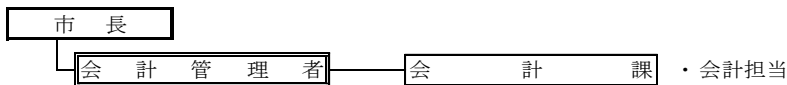

< 公営企業 >

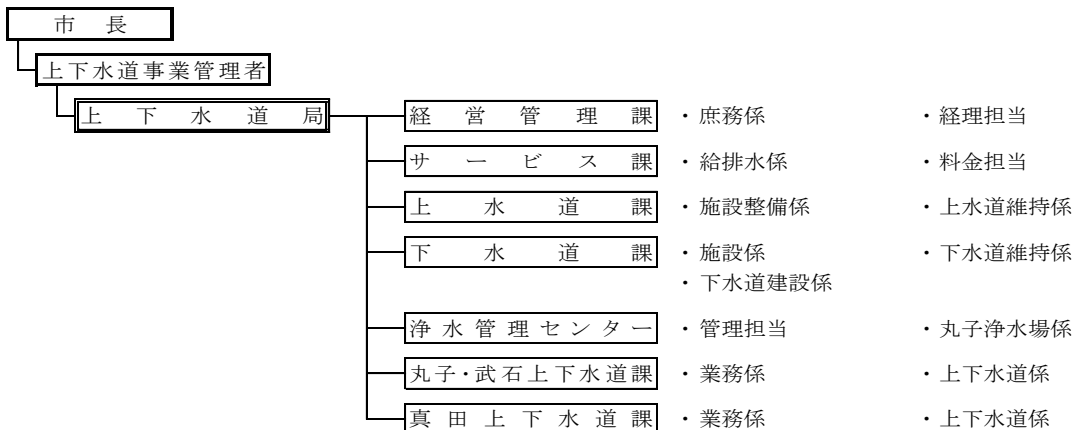

上田市の組織図（平成 30 年 4 月 1 日現在） — 続き —

< 議会 >



< 教育委員会 >

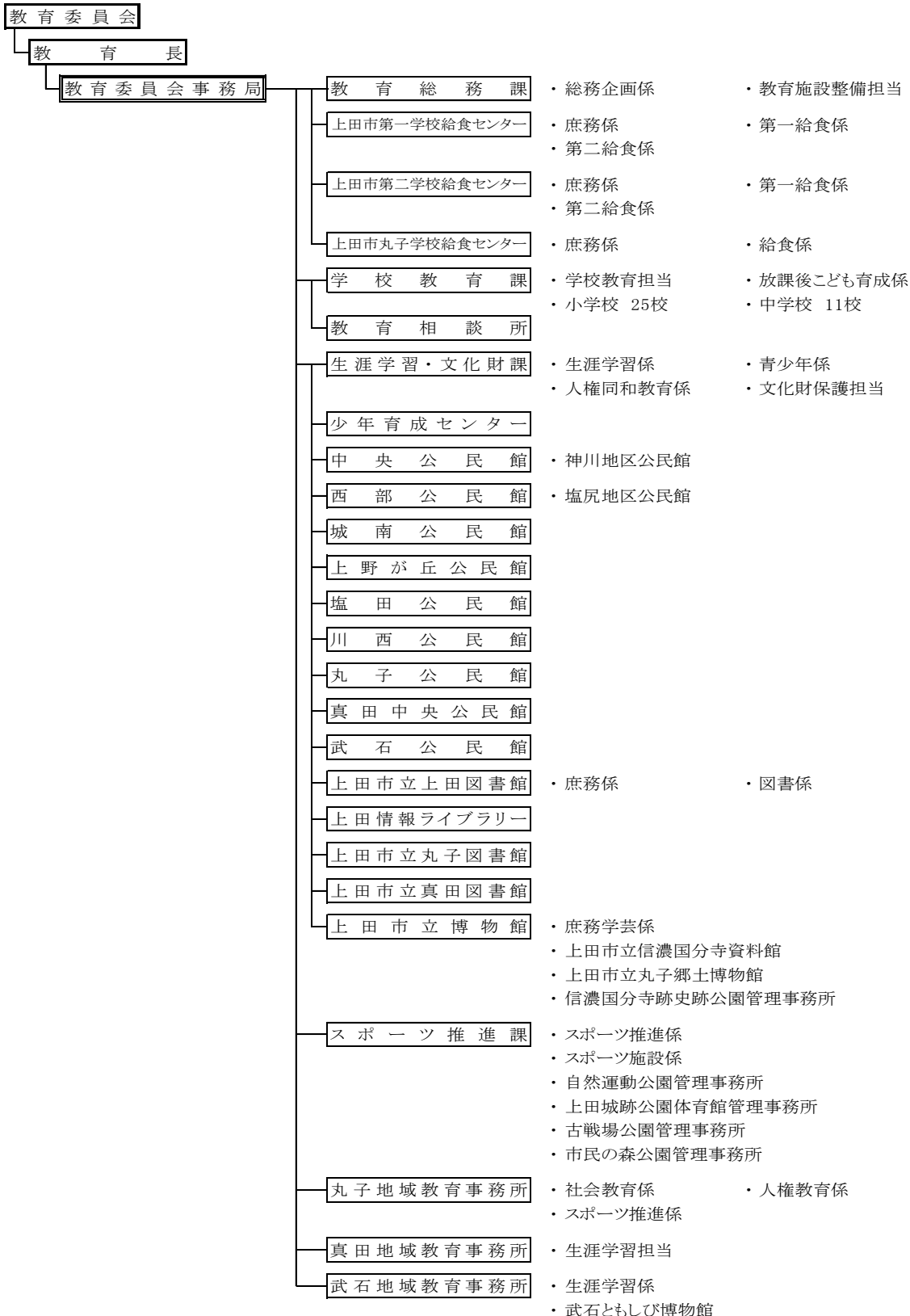

上田市の組織図（平成 30 年 4 月 1 日現在） ー続きー

<その他行政委員会>

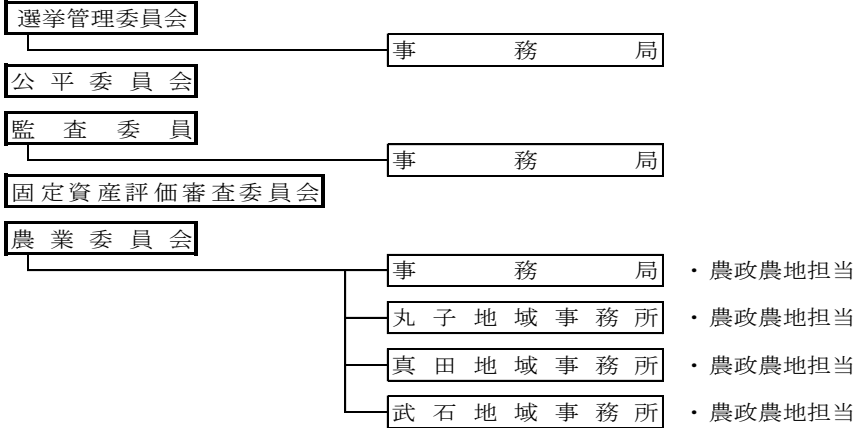

<保育園・幼稚園>

保育園		幼稚園
東部保育園	西塩田保育園	ちぐさ幼稚園
南部保育園	塩田北保育園	わかくさ幼稚園
北保育園	浦里保育園	
塩尻保育園	室賀保育園	
神川第一保育園(休園中)	中丸子保育園	
神川第二保育園	みなみ保育園	
国分保育園	東内保育園	
神科第一保育園	西内保育園	
神科第二保育園	依田保育園	
豊殿保育園	長瀬保育園	
城下保育園	塩川保育園	
川辺保育園	さなだ保育園	
下之条保育園	そえひ保育園	
泉田保育園	すがだいら保育園	
塩田中央保育園	武石保育園	
東塩田保育園		

<小中学校>

小学校		中学校
清明小学校	浦里小学校	第一中学校
東小学校	川西小学校	第二中学校
西小学校	南小学校	第三中学校
北小学校	丸子中央小学校	第四中学校
城下小学校	西内小学校	第五中学校
塩尻小学校	丸子北小学校	塩田中学校
川辺小学校	塩川小学校	第六中学校
神川小学校	菅平小学校	丸子中学校
神科小学校	長小学校	丸子北中学校
豊殿小学校	傍陽小学校	菅平中学校
東塩田小学校	本原小学校	真田中学校
中塩田小学校	武石小学校	
塩田西小学校		

平成 30 年版

## 上 田 市 の 統 計

令和 2 年 3 月 発行

編集・発行 上田市政策企画部 広報シティプロモーション課

〒386-0025

上田市天神 2-4-55(第二庁舎 1 階)

電話 0268-23-2235

FAX(電話兼用) 0268-23-2236

E-mail [tokei@city.ueda.nagano.jp](mailto:tokei@city.ueda.nagano.jp)

URL <http://www.city.ueda.nagano.jp/>