(2008년 4월 1일부터) 韓国語

보존판

쓰레기 버리는 방법

잘 보이는 곳에 붙여서 이용하십시오.

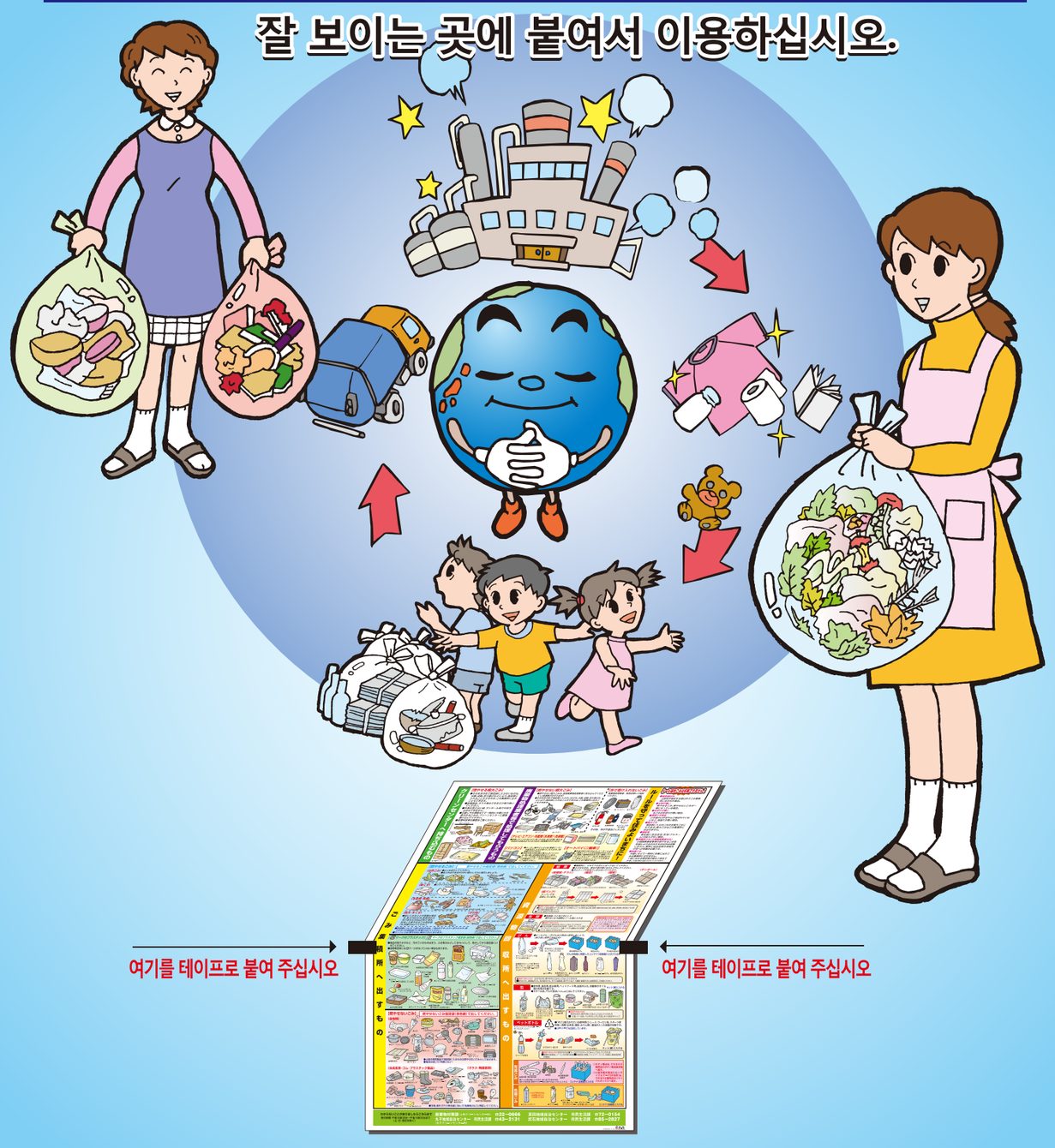

우에다시

【가정용 지정봉투】

○ 시내 소매점에서 취급하고 있습니다. 금액은 1세트 금액입니다. (10매 1세트)

가연 쓰레기 (청색 문자)	대	500엔
	중	350엔
	소	250엔
마크가 있는 플라스틱 (녹색 문자)	대	100엔
	소	50엔
불연 쓰레기 (적색 문자)	대	500엔
	소	250엔

【소규모 사업자 전용 지정봉투】

○ 가정 쓰레기와 사업소 쓰레기를 구별할 수 없는 개인 상점 등의 소규모사업자 전용 지정봉투입니다.
○ 쓰레기 수거장에 소규모 사업자 전용의 지정봉투로 버릴 경우, 사전에 자치회의 승낙을 받거나 또는 시에 신청할 필요가 있습니다.
○ 시내 소매점에서 취급하고 있습니다. 금액은 1세트 금액입니다. (10매 1세트)

소규모 사업자 전용 가연 쓰레기 지정봉투 (오렌지색 문자)	
대	1000엔

가연 대형 폐기물은 직접 각 클린 센터에 반입해 주십시오.

우에다 지역•사나다 지역에 살고 계신 분
우에다 클린 센터

접수 시간
오전 8시 30분~오전 11시 45분
오후 1시 00분~오후 4시 00분
※토, 일, 공휴일에는 반입할 수 없습니다.

마루코 지역•다케이시 지역에 살고 계신 분
마루코 클린 센터

접수 시간
오전 9시 00분 ~ 오전 11시 30분
오후 1시 00분 ~ 오후 4시 00분
※토, 일, 공휴일에는 반입할 수 없습니다.

처리 요금
20 kg까지····· 400 엔　　20 kg를 넘으면 10kg 당 ····· 200 엔

주의 사항
금속 부품 등은 가능한 한 제거해 주십시오.
내용물이 안 보이는 봉투, 골판지상자 등으로 반입하거나, 불연 쓰레기, 처리할 수 없는 쓰레기, 자원물은 접수할 수 없습니다.
안전을 위해 센터 내에서는 직원의 지시에 따라 주십시오.

우에다시 쓰레기 감량화 기기 등의 구입비 보조금 제도

우에다시에서는 음식물 쓰레기를 퇴비화 처리하는 기기 등의 구입비에 대해, 보조금을 교부하고 있으므로 꼭 활용해 주십시오.

음식물 쓰레기 퇴비화 용기 (컴포스트나 밀폐식 용기가 해당합니다)	2분의 1 보조(1대당 상한금액 3,000엔)
음식물 쓰레기 처리기 (전기식 처리기가 해당합니다)	2분의 1 보조(1대당 상한금액 30,000엔)
음식물 쓰레기 처리기재 (우에다시의 인정을 받은 것: 팟쿤이 해당합니다)	2분의 1 보조(20리터당 상한금액 200엔)

쓰레기 버리는 방법

쓰레기 수거장에 버리는 것

가연 쓰레기

매 주 ☐·☐ 요일

【부엌 쓰레기】 ●물기를 잘 제거해 주십시오. ●음식물 쓰레기는 가능한 한 퇴비로 사용합시다.

【휴 지】 ●재활용할 수 있는 종이는 가능한 한 분류해서 자원 회수로

【피혁류•직물류】 ●금속 등은 가능한 한 제거한다

【지목•나무 쓰레기】 ●쓰레기 봉투에 넣는 것이 곤란한 경우는 길이 70cm이내, 직경 30cm이내(1개의 굵기 8cm이내)로 묶어 기명한 가연 쓰레기 지정봉투 「대」를 함께 묶어 주십시오.

마크가 있는 플라스틱

매 주 ☐ 요일

마크가 있는 플라스틱제 용기포장 쓰레기는 재활용하기 위해 수작업으로 선별하고 있습니다. 더러운 것은 씻거나 닦은 후 깨끗한 상태로 버리십시오.

불연 쓰레기

매 주 ☐ 요일

(철 물 류)
(합성 피혁•고무•플라스틱 제품)
(유리•도자기류)

쓰레기 수거는 수거일이 공휴일인 경우도 실시합니다.(다만, 연말 연시는 제외)

【주의 사항】

○우에다시의 지정봉투를 사용하지 않은 것, 봉투에 자치회명과 성명을 기입하지 않은 것, 분리배출되어 있지 않은 것은 수거하지 않습니다.
○1봉지 당 무게는 10kg이내, 1회에 버릴 수 있는 지정봉투의 수는 각 종류 모두 2봉지까지입니다.
○쓰레기를 버리는 시간은 당일 아침 8시 30분까지입니다. (시오다•가와니시 지구는 아침 8시까지, 스가다이라 지구의 가연 쓰레기는 오전 8시 30분부터 오전 9시 30분까지, 스가다이라 지구의 불연 쓰레기는 오전 7시부터 오전 8시까지입니다.)
○회사, 음식점, 여관, 점포 등 사업 활동으로 인해 발생한 쓰레기는 사업자가 스스로 폐기물 처리 업자에게 의뢰하여 적정하게 처리하는 것으로 법률화되어 있습니다.

지정봉투에 넣을 수 없는 것은 대형 폐기물입니다.

※지정봉투에 넣는다는 것은 다음과 같은 상태를 말합니다.

•쓰레기가 봉투로부터 넘쳐 나오지 않는 것 그리고 손잡이 매듭 부분을 묶을 수 있는 것

「빛나는 우에다」로, 「아름다운 우에다」로

자원물 회수장소에 버리는 것

자 원 물

종이류 종이류: 종류별로 한 다음 끈으로 묶는다 테이프나 철사로는 묶지 마십시오
신문지와 광고지는 함께 묶어도 좋다 가능한 한 같은 크기의 것을 묶는다
직물류 직물류: 안쪽 면에 기재한 17품목으로 세탁한 것 투명한 봉투에 넣어 버린다
병 음료용•식품용•내복약용•화장품병
(무색투명의 병) (갈색 병) (그 외의 색이 있는 병)
병: 물로 씻는다 색깔별로 컨테이너(수납상자)에 넣는다
깡통 음료용•식품용•내복약용 애완동물 먹이용•통조림 뚜껑
네트(망)에 넣는다
깡통: 물로 씻는다 양철캔과 알루미늄캔은 함께 버린다
페 트 병 페트병: 뚜껑과 라벨을 제거한 후 물로 씻는다
네트(망)에 넣는다

유해물 쓰레기

형광등관 타원형 형광등관
구입 당시의 상자에 넣거나, 그대로 버린다
건전지
수은 체온계 온도계
컨테이너(수납상자)에 넣는다

위험물 쓰레기

스프레이캔 부탄가스통
반드시 다 사용한 다음 구멍을 뚫어 버린다
화재를 예방하기 위해, 구멍을 뚫을 때는 통풍을 하십시오.
라이터 (일회용 라이터•가스라이터 오일 라이터)
반드시 다 사용한 다음에 버린다
컨테이너(수납상자)에 넣는다

각 자치회의 회수일은 자원회수 연간캘린더를 보십시오.

주 말 재 활 용

일 정	실 시 점 포	회 수 시 간
제 1 토요일	쓰루야 우에다 야마구치점•세유 사나다점•마쓰야 우에다 가와니시점	오전 10시~정오 회수 시간 전후에는 자원물을 버리지 마십시오. (점포에 대한 불법투기가 되어 폐기물 처리법의 처벌 대상이 됩니다)
제 2 토요일	세유 아키와점•쓰루야 마루코점•세유 미요시초점	
제 3 토요일	야오후쿠 고사토점•A코프 코아 시오다점	
제 4 토요일	세유 우에다히가시점•다케이시 지역 자치 센터 시오다노 쇼핑센터	

【회수 품목】 종이•직물류•깡통•병•유해물 쓰레기•위험물 쓰레기
※페트병은 점포회수 실시점포에 버려 주십시오. ※당일은 담당자가 있으므로 담당자의 지시에 따라 주십시오.
※점포의 사정에 따라 장소가 변경이 될 경우가 있습니다.

섞으면 「쓰레기」 분별하면 「자원」

우에다시는 환경에 배려한 도시건설을 목표로 하고 있습니다.
이 팸플릿을 잘 보시고 분별해 주십시오.