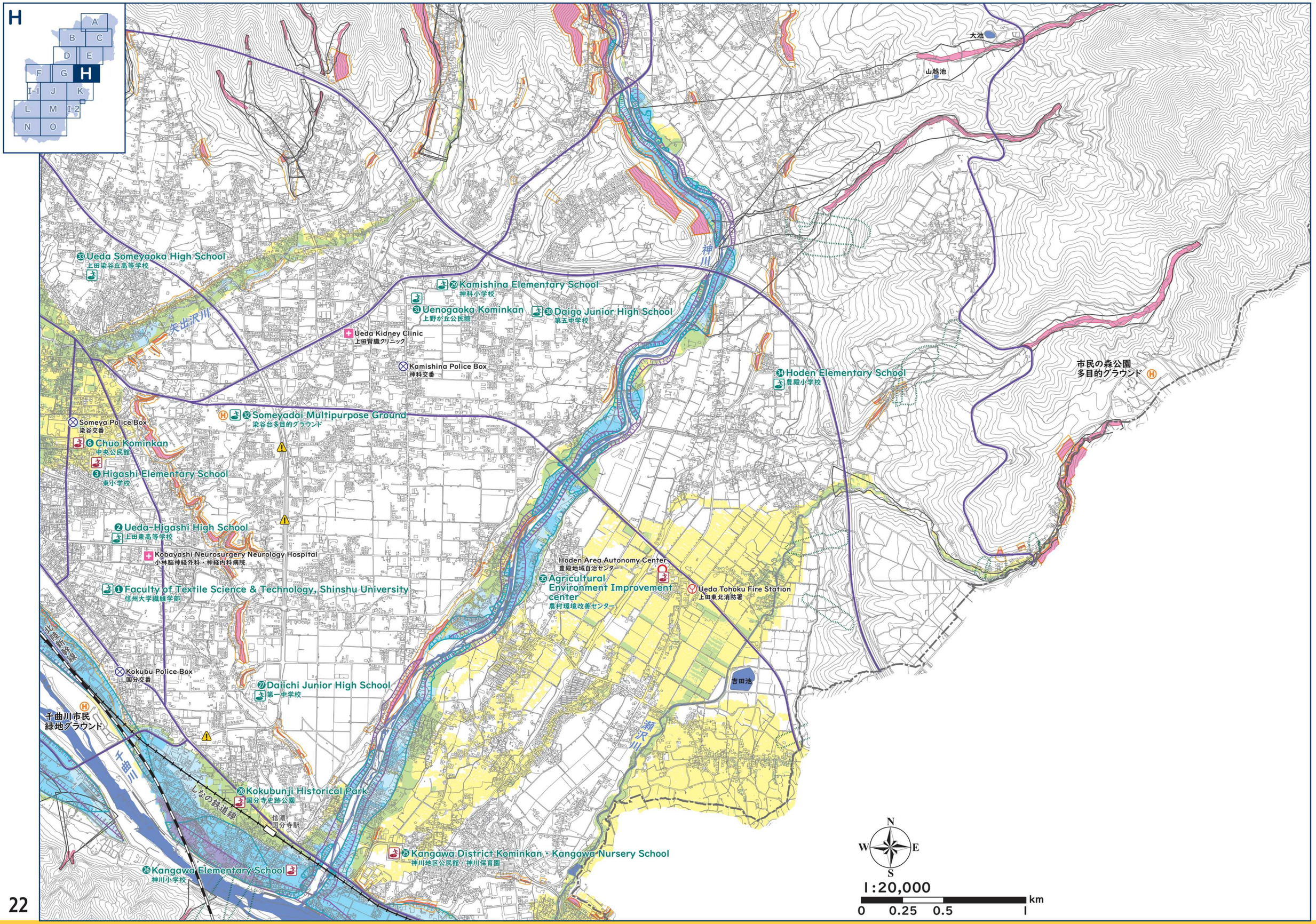
H
A
B
C
D
E
F
G
H
I-1
J
K
L
M
I-2
N
O
大池
山越池
神川
33 Ueda Someyaoka High School
上田染谷丘高等学校
29 Kamishina Elementary School
神科小学校
31 Uenogaoka Kominkan
上野が丘公民館
30 Daigo Junior High School
第五中学校
矢出沢川
Ueda Kidney Clinic
上田腎臓クリニック
Kamishina Police Box
神科交番
34 Hoden Elementary School
豊殿小学校
市民の森公園
多目的グラウンド
Someya Police Box
染谷交番
32 Someyadai Multipurpose Ground
染谷台多目的グラウンド
6 Chuo Kominkan
中央公民館
3 Higashi Elementary School
東小学校
2 Ueda-Higashi High School
上田東高等学校
Kobayashi Neurosurgery Neurology Hospital
小林脳神経外科・神経内科病院
1 Faculty of Textile Science & Technology, Shinshu University
信州大学繊維学部
Hoden Area Autonomy Center
豊殿地域自治センター
35 Agricultural Environment Improvement center
農村環境改善センター
Ueda Tohoku Fire Station
上田東北消防署
吉田池
Kokubu Police Box
国分交番
27 Daiichi Junior High School
第一中学校
千曲川市民
緑地グラウンド
千曲川
瀬沢川
28 Kokubunji Historical Park
国分寺史跡公園
信濃
国分寺駅
25 Kangawa District Kominkan・Kangawa Nursery School
神川地区公民館・神川保育園
26 Kangawa Elementary School
神川小学校
N
W
E
S
1:20,000
0
0.25
0.5
1
km