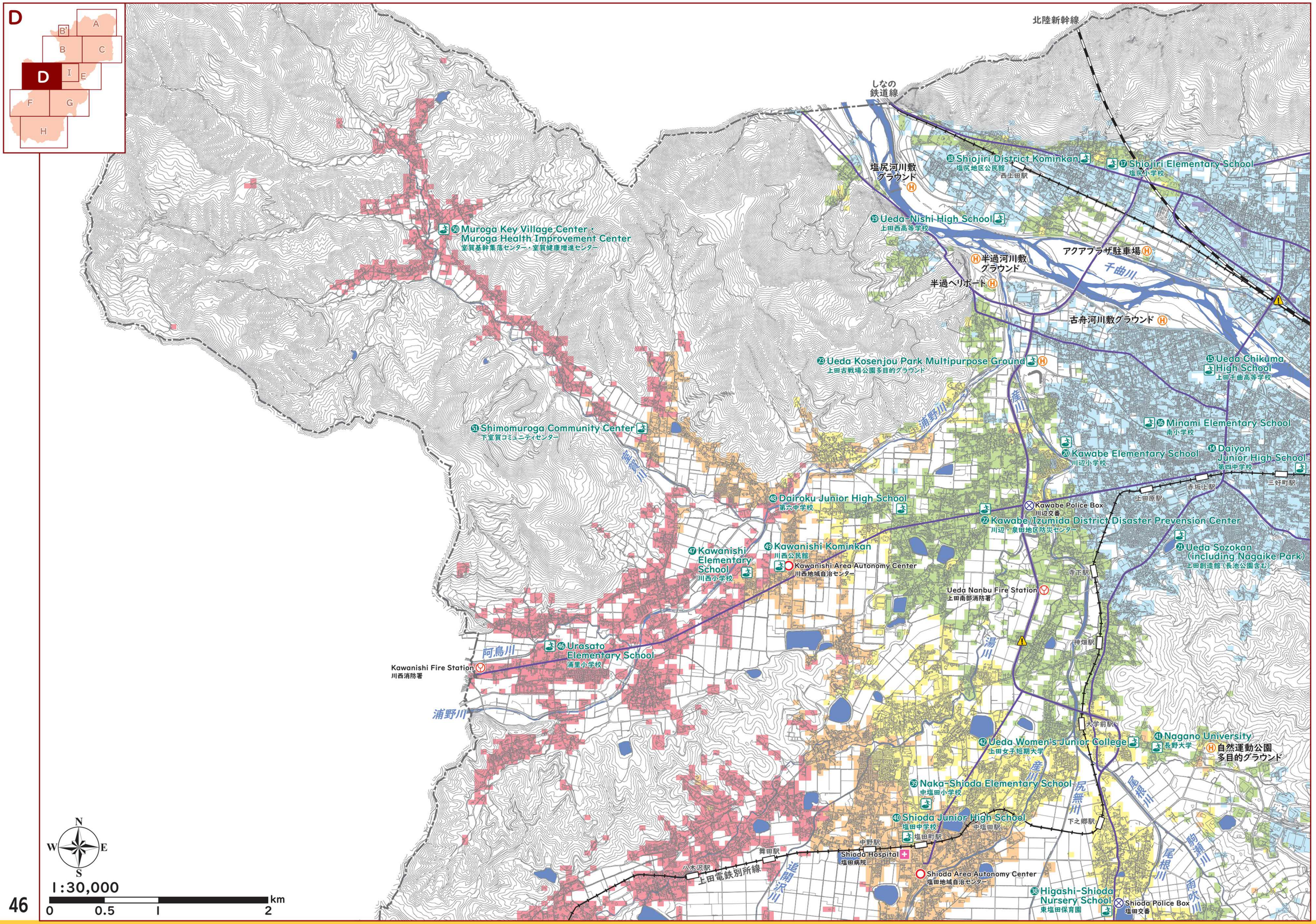
D
A
B'
B
C
D
I
E
F
G
H
北陸新幹線
しなの
鉄道線
塩尻河川敷
グラウンド
18 Shiojiri District Kominkan
塩尻地区公民館
17 Shiojiri Elementary School
塩尻小学校
西上田駅
19 Ueda-Nishi High School
上田西高等学校
アクアプラザ駐車場
半過河川敷
グラウンド
半過ヘリポート
千曲川
古舟河川敷グラウンド
50 Muroga Key Village Center・
Muroga Health Improvement Center
室賀基幹集落センター・室賀健康増進センター
23 Ueda Kosenjou Park Multipurpose Ground
上田古戦場公園多目的グラウンド
15 Ueda Chikuma
High School
上田千曲高等学校
浦野川
産川
16 Minami Elementary School
南小学校
51 Shimomuroga Community Center
下室賀コミュニティセンター
南鳥川
20 Kawabe Elementary School
川辺小学校
14 Daiyon
Junior High School
第四中学校
三好町駅
赤坂上駅
上田原駅
48 Dairoku Junior High School
第六中学校
Kawabe Police Box
川辺交番
22 Kawabe/Izumida District Disaster Prevension Center
川辺・泉田地区防災センター
47 Kawanishi
Elementary
School
川西小学校
49 Kawanishi Kominkan
川西公民館
Kawanishi Area Autonomy Center
川西地域自治センター
21 Ueda Sozokan
(including Nagaike Park)
上田創造館（長池公園含む）
寺下駅
Ueda Nanbu Fire Station
上田南部消防署
湯川
神畑駅
阿鳥川
46 Urasato
Elementary School
浦里小学校
Kawanishi Fire Station
川西消防署
浦野川
大学前駅
42 Ueda Women's Junior College
上田女子短期大学
41 Nagano University
長野大学
自然運動公園
多目的グラウンド
産川
39 Naka-Shioda Elementary School
中塩田小学校
尻無川
40 Shioda Junior High School
塩田中学校
中塩田駅
下之郷駅
塩田町駅
中野駅
舞田駅
Shioda Hospital
塩田病院
八木沢駅
上田電鉄別所線
追開沢川
Shioda Area Autonomy Center
塩田地域自治センター
38 Higashi-Shioda
Nursery School
東塩田保育園
Shioda Police Box
塩田交番
尾根川
駒瀬川
雨吹川
N
W
E
S
1:30,000
0
0.5
1
2
km