

# Building Damage Map Ward Map

建物被害マップ区割り図

**Building Damage Map** shows the building collapse (total collapse rate) in the event of the Itoigawa-Shizuoka Tectonic Line (whole), which is predicted to cause the most damage in Ueda City in the Nagano Prefecture Earthquake Damage Assumption Survey, color-coded in 50m mesh units.

建物被害マップは、長野県地震被害想定調査で上田市に最も大きな震度が予想されている「糸魚川-静岡構造線断層帯(全体)」の地震が発生した場合の予測震度において、倒壊する建物の割合(全壊率)を50mメッシュ単位で地図上に色分けで示したものです。

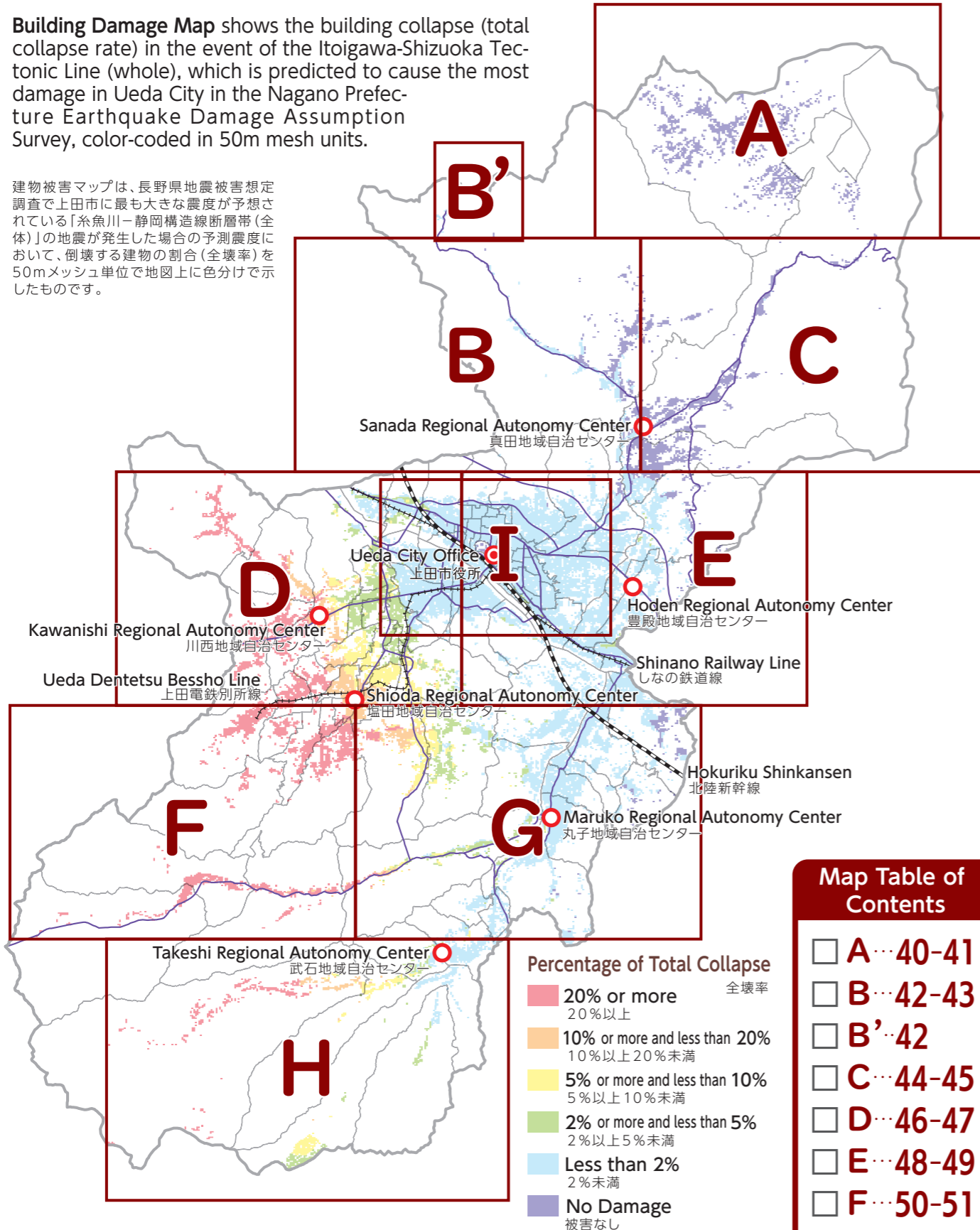

**Percentage of Total Collapse** 全壊率

Red	20% or more	20%以上
Orange	10% or more and less than 20%	10%以上20%未満
Yellow	5% or more and less than 10%	5%以上10%未満
Light Green	2% or more and less than 5%	2%以上5%未満
Light Blue	Less than 2%	2%未満
Purple	No Damage	被害なし

**Map Table of Contents**

<input type="checkbox"/>	A	40-41
<input type="checkbox"/>	B	42-43
<input type="checkbox"/>	B'	42
<input type="checkbox"/>	C	44-45
<input type="checkbox"/>	D	46-47
<input type="checkbox"/>	E	48-49
<input type="checkbox"/>	F	50-51
<input type="checkbox"/>	G	52-53
<input type="checkbox"/>	H	54-55
<input type="checkbox"/>	I	56-57

**Percentage of Total Collapse** indicates the likelihood of damage (collapse) to buildings in each area, and is predicted by taking into account the shaking caused by earthquakes (distribution of seismic intensity) and the structure and age of buildings in each area.

全壊率は、各地域において建物に被害(倒壊)が出る可能性を示したもので、地震による揺れ(震度分布)と、各地域の建物の構造や建築年数などを考慮して予測したものです。

# Legend

凡例

- Designated Emergency Evacuation Site**  
指定緊急避難場所
- Emergency notification and medical treatment organization**  
救急告示医療機関
- Ueda City Office**  
上田市役所
- Regional Autonomy Center**  
自治センター
- Police**  
警察
- Fire Brigade**  
消防
- Heliport**  
ヘリポート
- Underpass**  
アンダーパス
- Emergency transport road**  
緊急輸送道路
- Hokuriku Shinkansen**  
北陸新幹線
- Shinano Railway Line, Ueda Dentetsu Bessho Line**  
しなの鉄道線・上田電鉄別所線

**Percentage of total collapse** 全壊率

Red	20% or more	20%以上
Orange	10% or more and less than 20%	10%以上20%未満
Yellow	5% or more and less than 10%	5%以上10%未満
Light Green	2% or more and less than 5%	2%以上5%未満
Light Blue	Less than 2%	2%未満
Purple	No damage	被害なし

In the case of earthquakes with a seismic intensity of 5 Lower or more, school grounds and plazas will be opened as temporary evacuation sites. Buildings such as gymnasia, etc., as a rule will not accept evacuees until the safety of the building has been ensured.

震度5弱以上の地震の場合は、「校庭」や「広場」を指定緊急避難場所として開放します。体育館などの建物は安全が確保されるまでは原則開放しません。

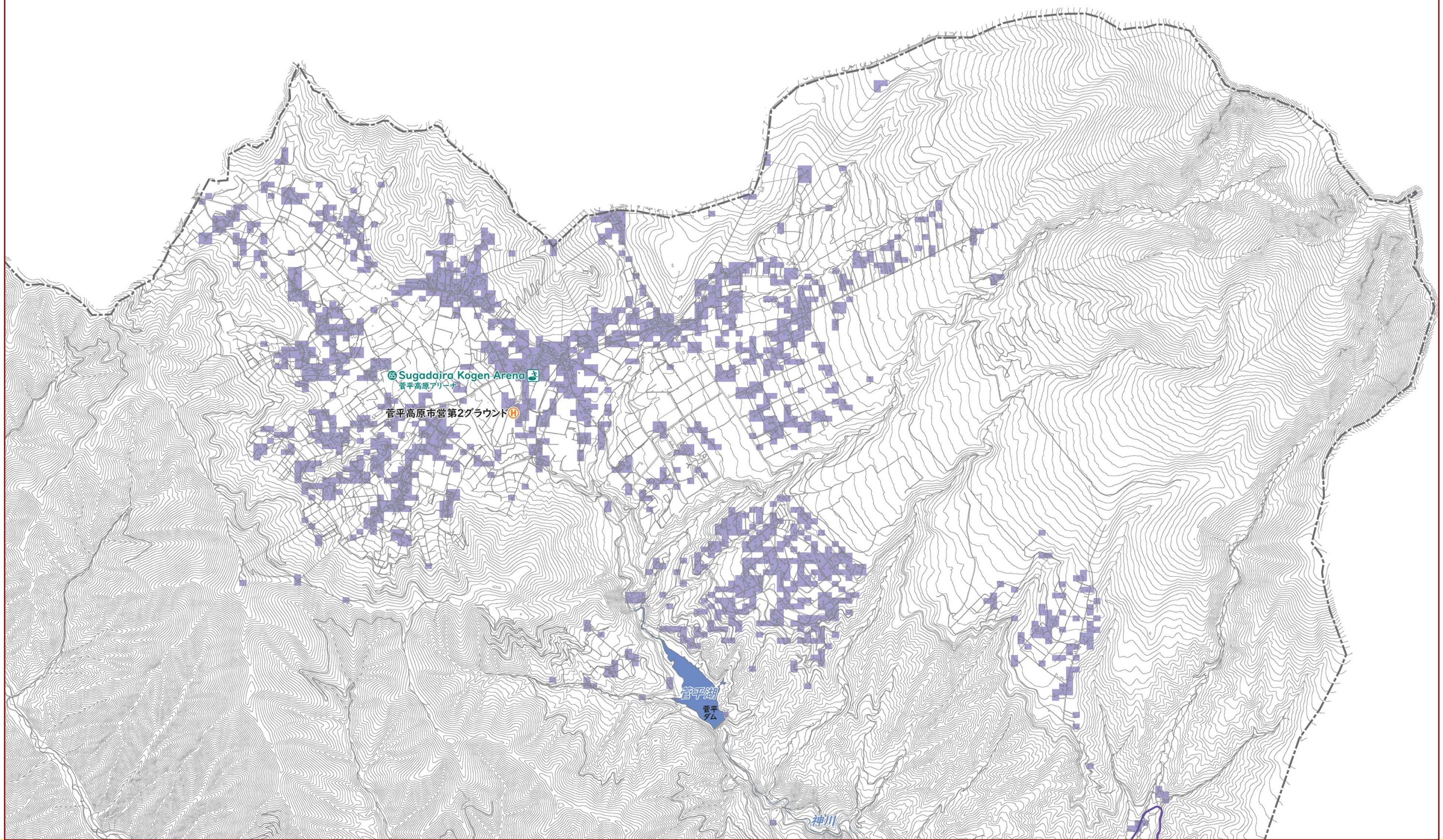
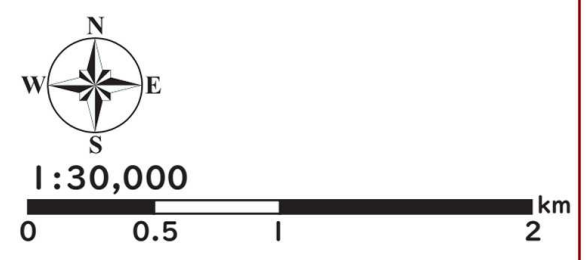
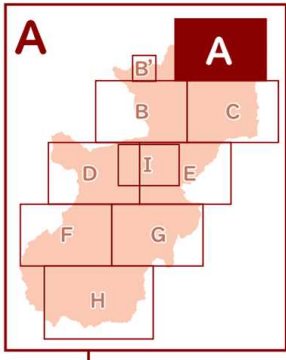

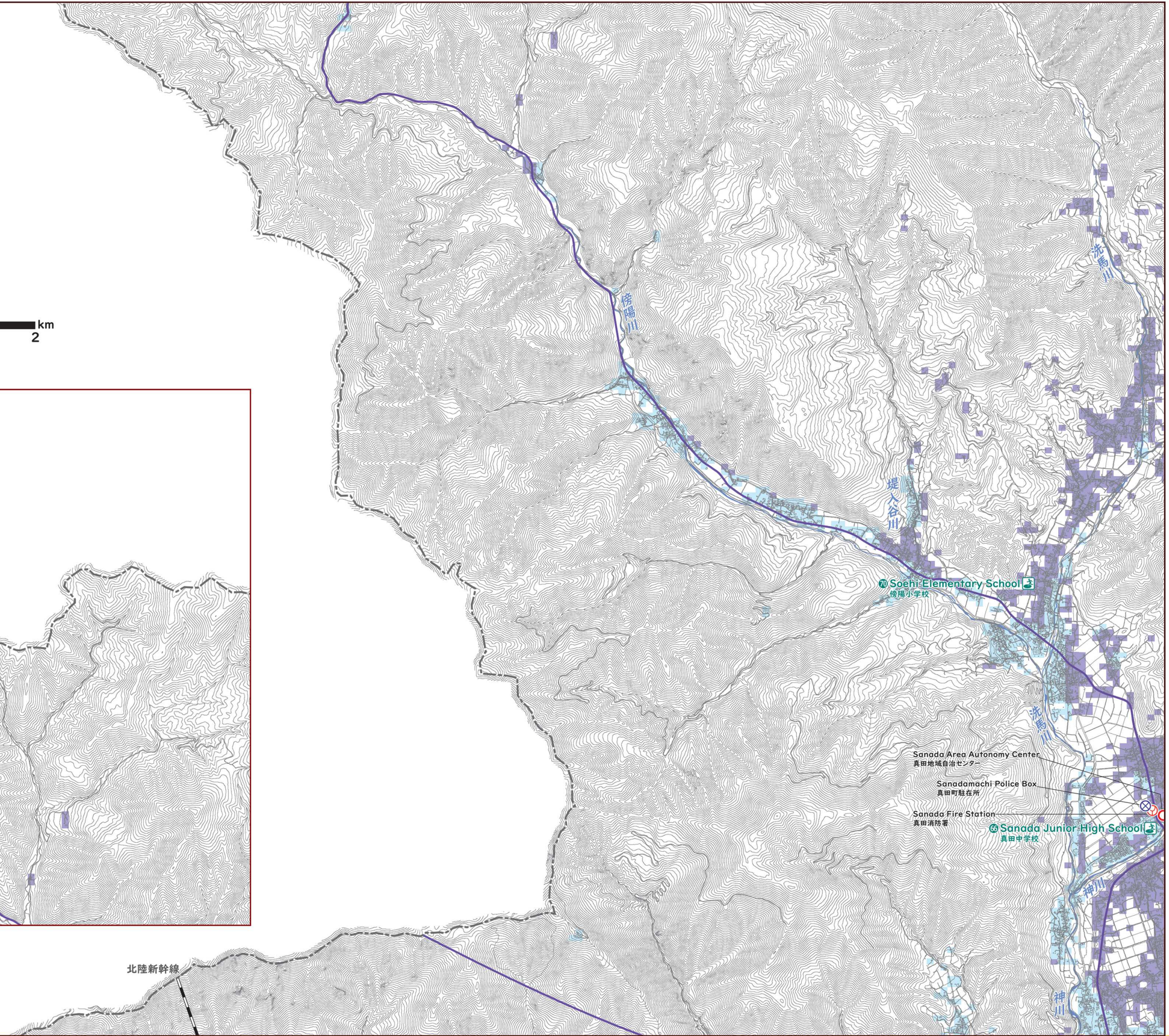
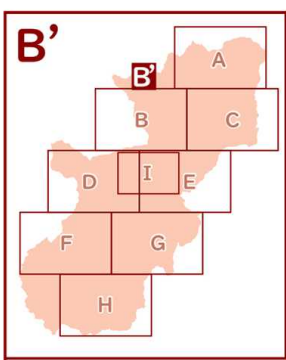
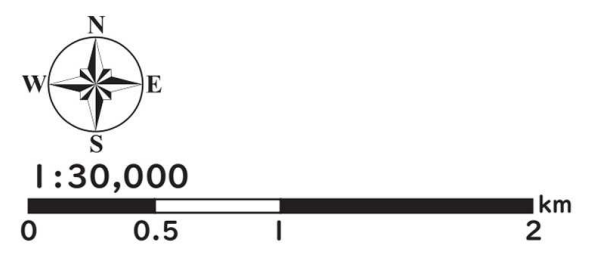
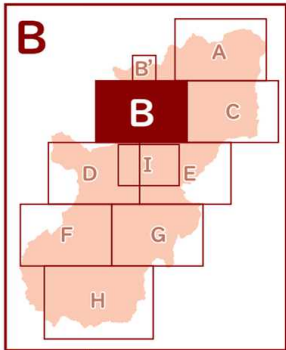

- Soehi Elementary School  
傍陽小学校
- Sanada Area Autonomy Center  
真田地域自治センター
- Sanadamachi Police Box  
真田町駐在所
- Sanada Fire Station  
真田消防署
- Sanada Junior High School  
真田中学校

北陸新幹線

