

Mapa de Danos em Edifícios Mapa de Ala

建物被害マップ区割り図

O Mapa de Zoneamento das Áreas Propensas a Danos nas Edificações traz os dados sobre os percentuais de edificações que poderão ficar destruídas (taxas de colapso total), quando houver tremores prognosticados para o Município de Ueda no caso de ocorrer um terremoto na Zona de Linha Tectónica Itoigawa-Shizuoka (zona inteira), dados estes extraídos dos resultados do Estudo para o Prognóstico dos Danos Consequentes de Terremotos e representados em grade de 50 m com diferenciação por cores.

建物被害マップは、長野県地震被害想定調査で上田市に最も大きな震度が予想されている「糸魚川-静岡構造線断層帯(全体)」の地震が発生した場合の予測震度において、倒壊する建物の割合(全壊率)を50mメッシュ単位で地図上に色分けで示したものです。

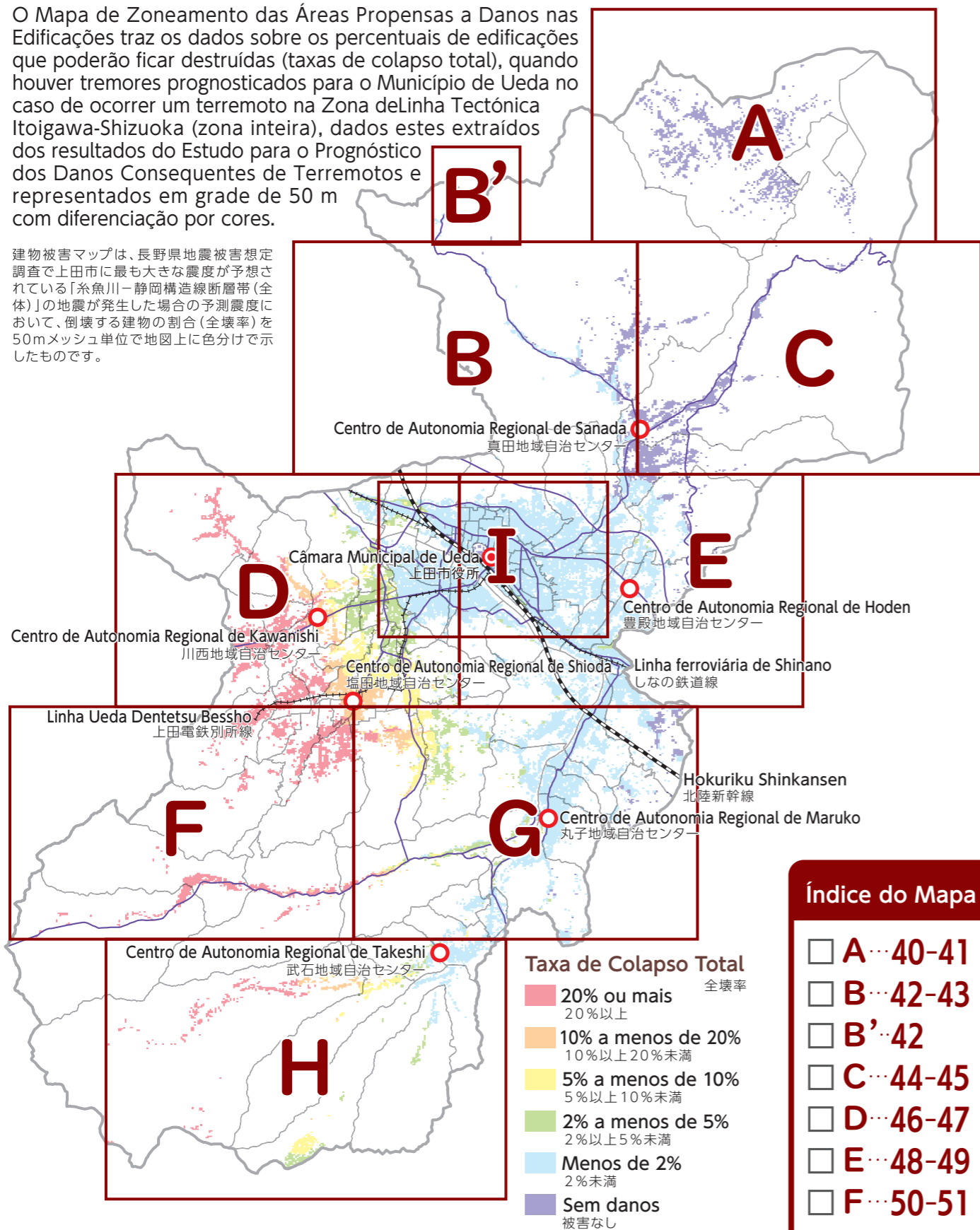

A Taxa de Colapso Total indica a probabilidade de danos (colapso) em edifícios em cada área, e é prevista tendo em conta os tremores causados pelos terremotos (distribuição da intensidade sísmica) e a estrutura e idade dos edifícios em cada área.

全壊率は、各地域において建物に被害(倒壊)が出る可能性を示したもので、地震による揺れ(震度分布)と、各地域の建物の構造や建築年数などを考慮して予測したものです。

Índice do Mapa	
<input type="checkbox"/> A	40-41
<input type="checkbox"/> B	42-43
<input type="checkbox"/> B'	42
<input type="checkbox"/> C	44-45
<input type="checkbox"/> D	46-47
<input type="checkbox"/> E	48-49
<input type="checkbox"/> F	50-51
<input type="checkbox"/> G	52-53
<input type="checkbox"/> H	54-55
<input type="checkbox"/> I	56-57

Legenda

凡例

- Refúgio de emergência designado**
指定緊急避難場所
- E Hospital Pronto-Socorro de Referência**
救急告示医療機関
- Câmara Municipal de Ueda**
上田市役所
- Centro de Autonomia Regional**
自治センター
- Polícia**
警察
- C.de Bombeiros**
消防
- Heliporto**
ヘリポート
- Passagem Inferior**
アンダーパス
- Estrada para Transportes Emergenciais**
緊急輸送道路
- Hokuriku Shinkansen**
北陸新幹線
- Linha de ferrocarril de Shinano, Linha Ueda Dentetsu Bessho**
しなの鉄道線・上田電鉄別所線

Taxa de Colapso Total

全壊率

- 20% or more**
20%以上
- 10% a menos de 20%**
10%以上20%未満
- 5% a menos de 10%**
5%以上10%未満
- 2% a menos de 5%**
2%以上5%未満
- Menos de 2%**
2%未満
- Sem danos**
被害なし

No caso de terremotos de 5 graus ou mais na escala japonesa, serão liberadas "praças" e "pátios de escolas" como área de evacuação temporária. Edificações, como ginásios de esporte, não abrigarão a população até que esteja confirmada a segurança.

震度5弱以上の地震の場合は、「校庭」や「広場」を指定緊急避難場所として開放します。体育館などの建物は安全が確保されるまでは原則開放しません。

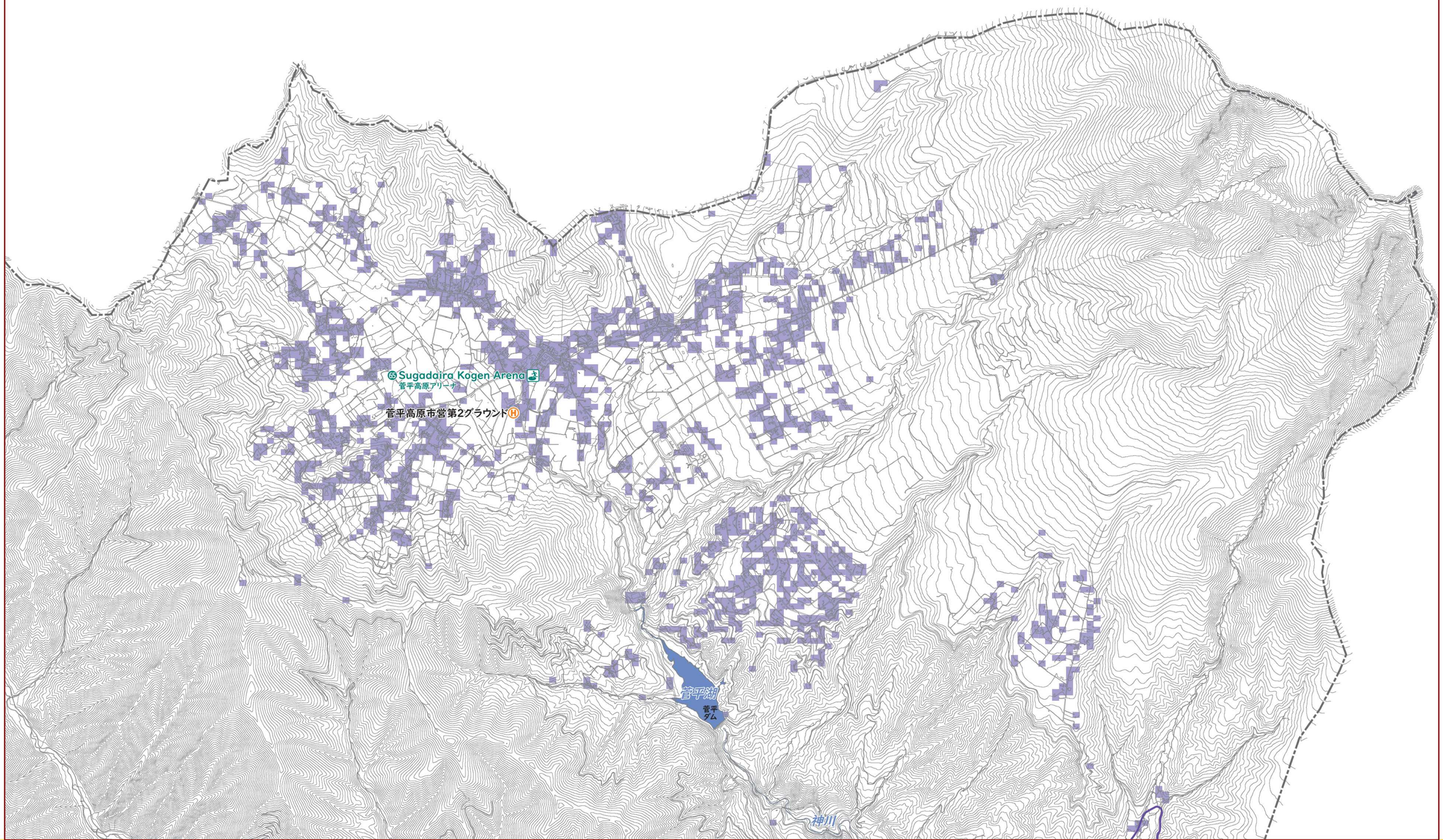
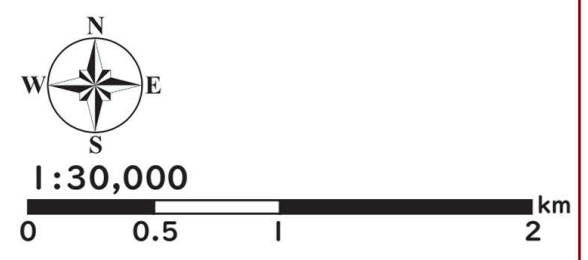
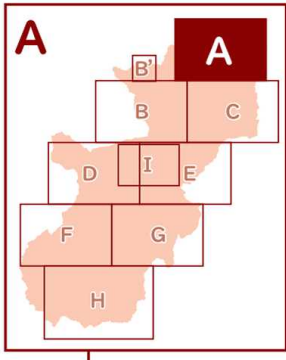

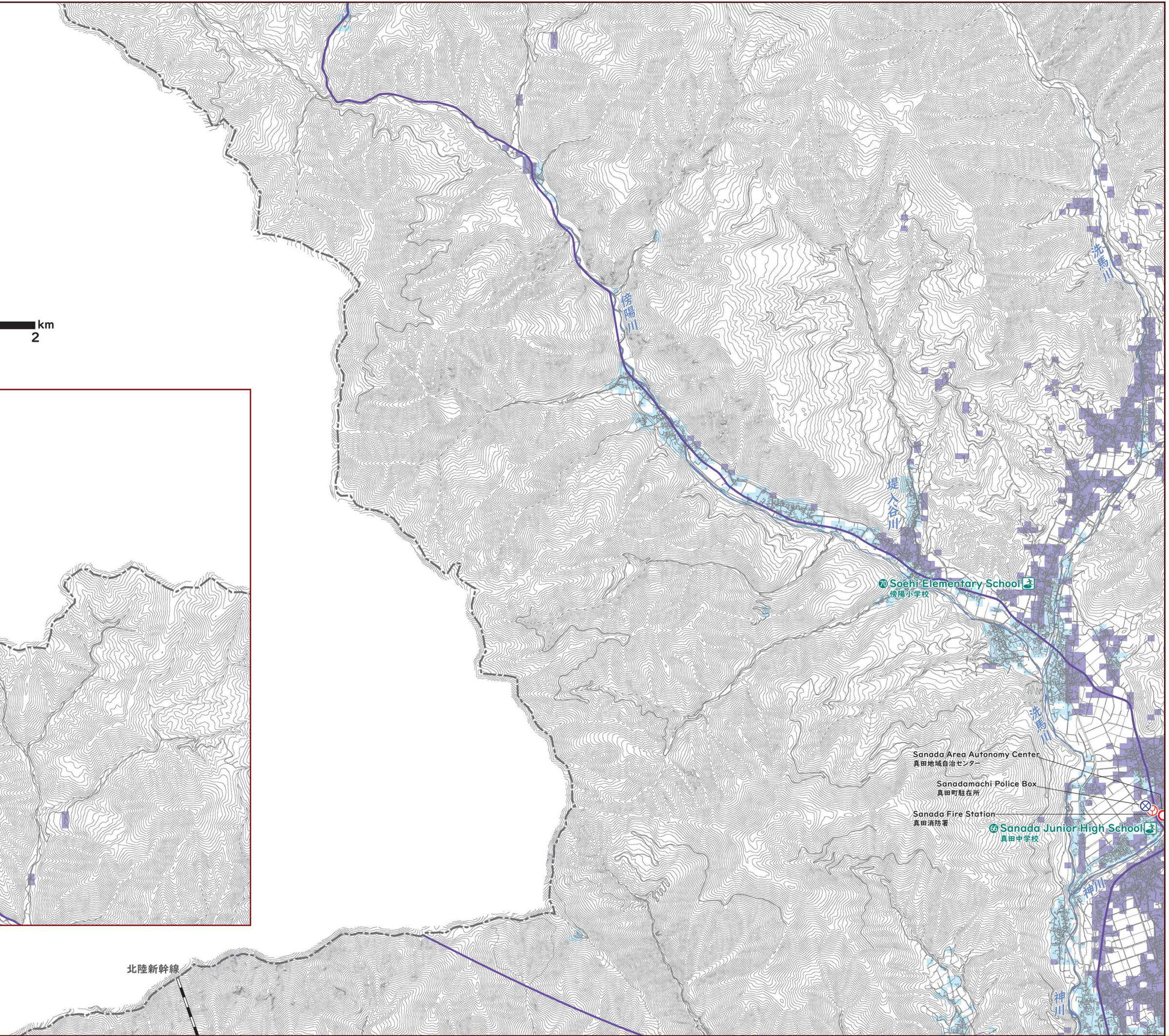
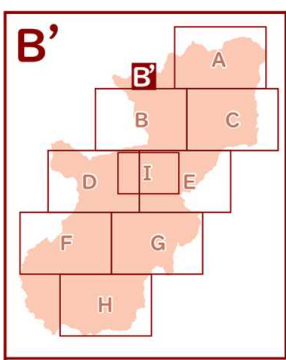
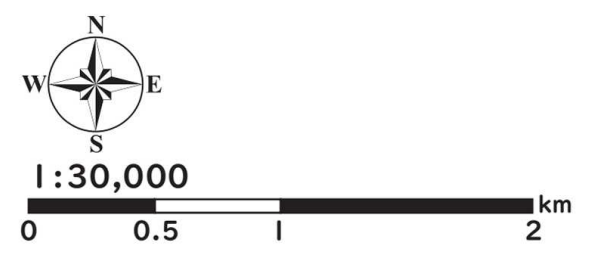
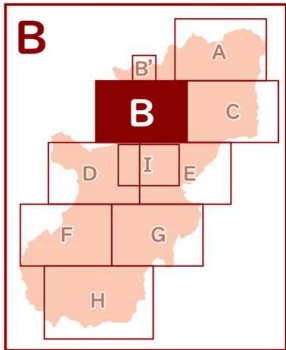

- Soehi Elementary School
傍陽小学校
- Sanada Area Autonomy Center
真田地域自治センター
- Sanadamachi Police Box
真田町駐在所
- Sanada Fire Station
真田消防署
- Sanada Junior High School
真田中学校

北陸新幹線

