

# 平成21年度 第3回 真田地域協議会 会議次第

平成21年6月24日(水) 午後7時

真田地域自治センター 301会議室

## 1 開 会

## 2 会長あいさつ

## 3 真田地域自治センター長あいさつ

## 4 会議事項

### (1) 図書館建設について (教育事務所)

### (2) 市民団体アンケートについて

- ・調査対象団体について [資料 1 団体調査一覧表]
- ・アンケート調査の内容について [資料 2 アンケート]

### (3) 部会別協議

- ・部会別協議テーマの決定 [資料 3 地域まちづくり方針]
- ・部会別協議の進め方の検討

### (4) その他

## 5 その他

### 第4回開催予定について

平成21年7月23日(木)午後7時~

## 6 閉 会

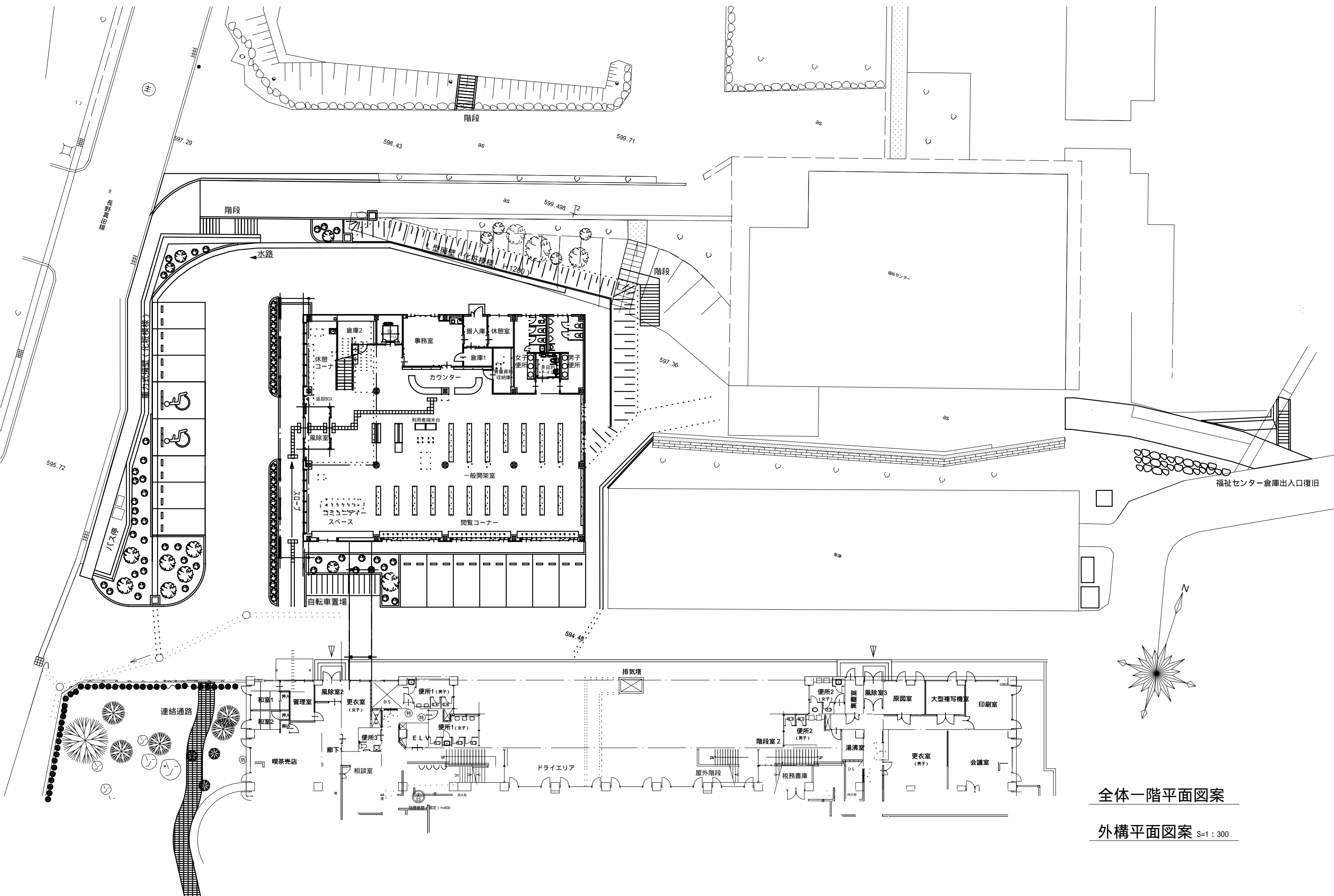

全体一階平面図案

外構平面図案 S-1 : 300

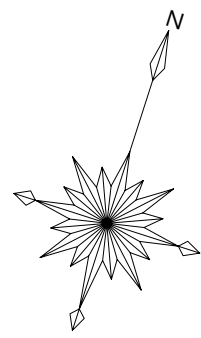

図書館（増築部分）

渡り廊下（増築部分）

真田地域自治センター（既存部分）

真田地域自治センター  
2階平面図

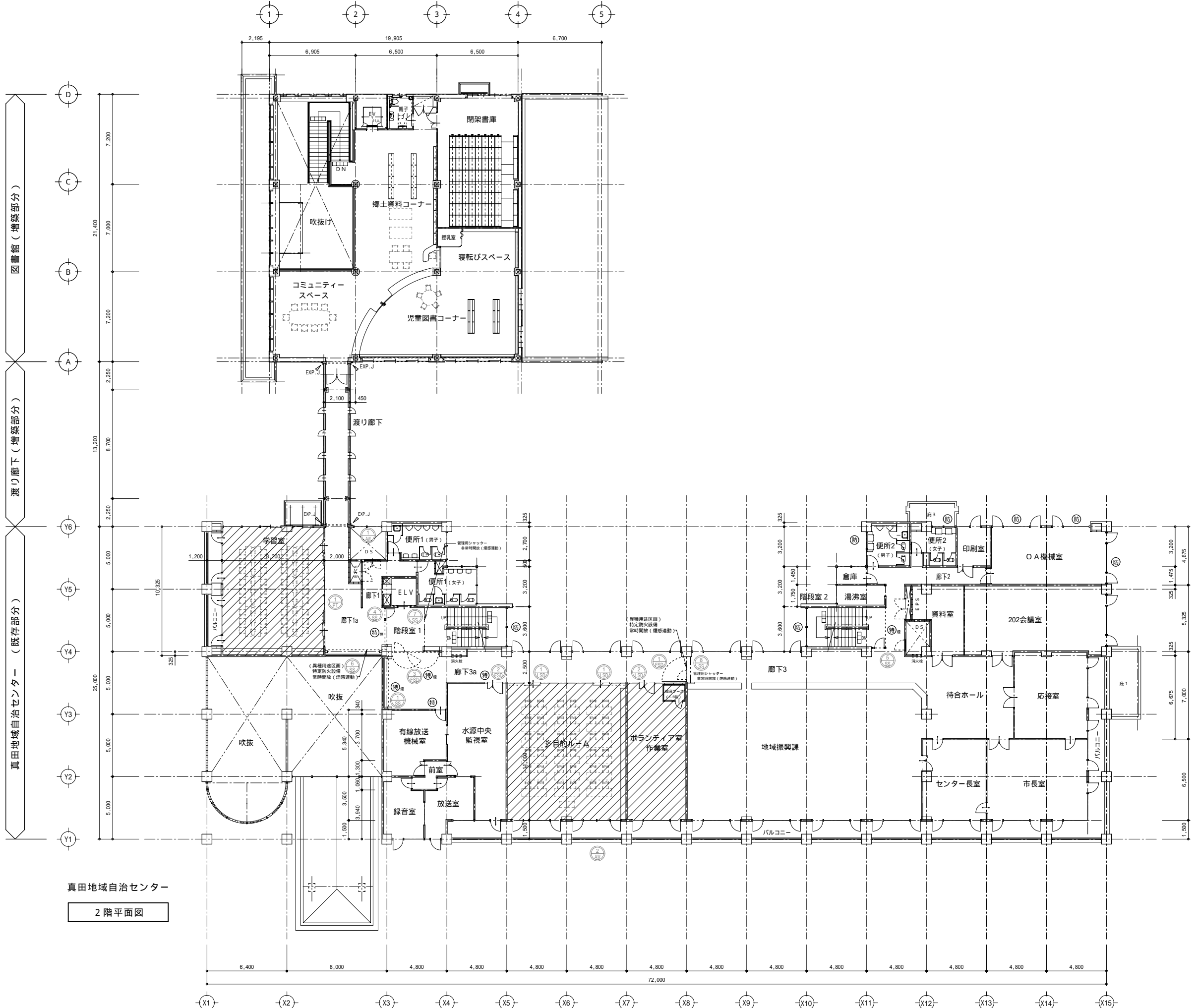







## 平成21年度 市民団体活動アンケート

上田市真田地域協議会

平成21年7月 日

調査及びアンケートへのご協力をお願い

上田市真田地域協議会では、『市民団体の活動の拠点となる「まちづくり拠点」として、市の施設をどのように活用していくか』協議検討を行っていくこととなりました。そしてこの協議検討がより市民団体活動の実態・要望に即した有効な内容となるためには、市民団体等の皆様の活動状況を理解し反映させていくことが大切と考えています。そこで上田市真田地域協議会では、このたび皆様の団体の実態や意識について調査をすることとしました。調査結果は、まちづくり活動を進めていくための活動拠点について、地域協議会で検討するための重要な資料とさせていただきます。

つきましては、お忙しいところ恐縮ですが、以下の調査及びアンケートにご協力いただきたくお願いいたします。

アンケートの記入及び返送についてのお願い

本アンケートは質問用紙と回答用紙に分かれています。

ご記入いただいた回答用紙のみをご返送ください。

本アンケートは、平成21年 7月 1日時点の状況をお答えください。

回答は、返信用封筒またはFAX（真田地域自治センター 72 4140）でお願いします。

電子データでの回答を希望する場合は、メールにて調査表を送信します。下記アドレスまでご連絡ください。

お忙しいところ恐縮ですが、7月21日（火）までにご回答ください。

本調査についてのご質問は下記までお問い合わせください。

真田地域協議会事務局

上田市真田地域自治センター 地域振興課 地域政策係

滝沢、武捨、宮島

〒386 - 2292 長野県上田市真田町長7178 - 1

有線 2015 TEL 72 - 2202(直通) FAX 72 - 4140

E-mail: [stiiki@city.ueda.nagano.jp](mailto:stiiki@city.ueda.nagano.jp)

【質問用紙】 (この調査アンケート質問用紙は返却不要です。)

【1】団体の概要について

はじめに団体の概要についてお聞きします。

別紙回答用紙の各項目にご記入ください。

【2】まちづくり拠点施設について

まちづくり拠点施設についてお聞きします。

まちづくり拠点とは、体育館やグラウンドのような体育施設ではなく、主に会議や研修、交流をするための施設を想定して回答をお願いします。

以下の問いについて、別紙回答用紙にご記入ください。

問1：現在、団体の活動で使用している拠点施設がありますか

- 専用の場所がある ……(問2に進む)
- 概ね決まった場所を、必要なときに借りている ……(問3に進む)
- 臨時的に確保しながら活動している ……(問4に進む)
- ない ……(問5に進む)

問2：専用の場所があると答えた団体にお聞きします。その施設は次のうちどれに当てはまりますか

- 団体代表者や構成員の自宅など ……(問5に進む)
  - 無償で借りている民間施設
  - 有償で借りている民間施設
  - その他 (支障の無い範囲でお書きください)
- ……(問6に進む)

問3：概ね決まった場所を必要なときに借りていると答えた団体にお聞きします。その施設は次のうちどれに当てはまりますか

- 文化会館や福祉センターなどで、概ねいつも決まった場所を予約している
  - JAなどの団体が所有する施設で、概ねいつも決まった場所を予約している
  - 自治会の集会施設で、概ねいつも決まった場所を予約している
  - その他 (支障の無い範囲でお書きください)
- ……(問6に進む)

問4：臨時的に借りていると答えた団体にお聞きします。継続的に確保していない理由は何ですか

- 必要が無い(活動内容形態やイベントの前など短期間しか必要ないなど)
  - 活動内容に合う施設が年間通して確保できない(物件がない、探せない)
  - 経費などの関係年間を通して確保することが難しい。
  - その他 (支障の無い範囲でお書きください)
- ……(問6に進む)

**問5:活動拠点が無いと答えた団体にお聞きします。活動拠点を持たない理由は何ですか**

**問2で団体代表者や構成員自宅などを拠点としていると答えた団体もお答えください**

- 活動内容が、拠点などを必要としない活動である
- 活動内容に合う活動拠点を確保できない(施設が無い)
- 経費などの関係で活動拠点を確保できない
- その他 (支障の無い範囲でお書きください)
- 団体代表者、構成員宅などで十分機能を果たしている

} …(問6に進む)

**問6:活動の拠点となる施設についてどのようなことを望みますか。上位5つまで、番号でお答えください。**

- 情報収集を行える資料
- 他団体との情報交換を行えるスペース
- 会議室
- 活動の発表を行える場や情報発信ができるスペース
- 施設の使用時間の自由度(夜間の使用など)
- 団体の事務所的な機能を果たせるスペース
- 電話回線、有線回線の設置
- インターネット回線の設置
- 施設利用の予約が長期に取れること
- 施設使用料の減免
- その他(具体的に)

**問7:収益のある事業、活動を行っていますか。**

- 行っている
- 行っていない
- イベント・お祭りなどで臨時的に小額の収入がある場合もある

**問8:収益のある事業、活動を行っている団体にお聞きします。**

- 採算が取れている
- 採算が取れていない

**問9:会員の男女比、年齢構成、会員数の増減傾向について支障の無い範囲でお答えください。**

**問10:活動している中で、現在抱えている課題や問題点はありますか。**

回答用紙に文章でお書きください。

**問11:今後の活動で目標としていること、または新たに目標としていることなどをお書きください。**

回答用紙に文章でお書きください。

**問12:他団体との交流を希望しますか。**

- 希望する
- 希望しない

**問13:行政に対する要望、サポートしてほしい点などがありますか。**

回答用紙に文章でお書きください。

以上です。最後まで、ご協力ありがとうございました。

**7月21日(火)までに、回答用紙のみ、返信用封筒、またはFAXにてお送りください。**

【回答用紙】1

団体名以下、下記右欄に「公表」とある項目につきましては、地域協議会の資料として公表させていただきます。公表に支障がある場合はその項目の「公表」の文字の上に×印をしてください。

ふりがな					公表
団体名					公表
法人格	あり	なし	(該当を をしてください)		
代表者	ふりがな ..... (役職名 ) 氏 名				公表
活動拠点	あり	長・傍陽・本原・菅平高原 番地 自治会( ) (市や各種団体などに事務局がある... の 課など) _____			公表
	なし				
設立年月日	昭和・平成	年	月	日	公表
会員数	人				公表
電話・有線		Fax		有線	公表
活動目的・内容 (複数可)					公表
主な活動日、曜日	(毎月5のつく日とか、毎週土曜日など)				公表
主な活動時間帯	(午前、午後、夜、不定期など)				公表
活動の頻度	週に 回ぐらい	月に 回ぐらい	年に 回ぐらい		公表

公表に支障がある項目は「公表」の文字の上に×印

本調査内容の 問い合わせ先	・ 代表者と同じ (代表者と同じ場合でも下記の住所・欄には記入をお願いします。)				
	・ 代表者と違う		ふりがな .....		非公表
	(役職名)	氏 名			
	住 所				非公表
Eメール アドレス				非公表	

他団体への情報提供	上記内容をもとに他団体や一般住民に皆さんの活動を紹介する資料の作成を予定しています。その資料に掲載を望みますか。 (望む団体には後日、作成した資料をお送りします。)	望む ・ 望まない
-----------	---	-----------



【回答用紙】2

問1

該当番号を記入

問2

該当番号を記入 その他

問3

該当番号を記入 その他

問4

該当番号を記入 その他

問5

該当番号を記入 その他

問6	1	<input type="text"/>
	2	<input type="text"/>
	3	<input type="text"/>
	4	<input type="text"/>
	5	<input type="text"/>

その他

望む順に該当番号を記入

<input type="text"/>
<input type="text"/>
<input type="text"/>
<input type="text"/>
<input type="text"/>

問7

該当番号を記入

問8

該当番号を記入

問9 会員数  人 (解答用紙1枚目の団体概要にお書きいただいた人数)

男女比

男	<input type="text"/>	割ぐらい
女	<input type="text"/>	割ぐらい

年齢構成

19歳以下	<input type="text"/>	割ぐらい	20代	<input type="text"/>	割ぐらい	30代	<input type="text"/>	割ぐらい
40代	<input type="text"/>	割ぐらい	50代	<input type="text"/>	割ぐらい	60代	<input type="text"/>	割ぐらい
70代	<input type="text"/>	割ぐらい	80代	<input type="text"/>	割ぐらい	90歳以上	<input type="text"/>	割ぐらい

会員数増減傾向

<input type="text"/>
<input type="text"/>



