

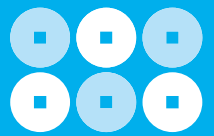

医療ガイド



凡例 内：内科、呼：呼吸器内科、循：循環器内科、消：消化器内科、胃：胃腸内科、腎：腎臓内科、肝：肝臓内科、神内：神経内科、糖：糖尿病内科、皮：皮膚科、アレルギー科、リウ：リウマチ科、小：小児科、精：精神科、心内：心療内科、脳内：脳神経内科、外：外科、乳腺：乳腺外科、消外：消化器外科（胃腸外科）、泌：泌尿器科、肛：肛門外科、脳外：脳神経外科、整：整形外科、形：形成外科、眼：眼科、耳：耳鼻咽喉科、産婦：産婦人科、産：産科、婦：婦人科、リハ：リハビリテーション科、放：放射線科、麻：麻酔科、神：神経科、透：人工透析、心臓：心臓血管外科、内視：内視鏡内科、腫：腫瘍内科、呼外：呼吸器外科、歯：歯科、歯口：歯科口腔外科、血内：血液内科、循外：循環器外科、麻：麻酔科、救：救急科

病院・医院一覧



●上田市医師会 (上田地区)

2023年10月1日現在

☎75-1100
内、外、消、腫、消外
あおぞらクリニック
■上田原1331

☎28-6688
眼
あおやぎ眼科
■住吉577

☎71-0036
精、心内
あきメンタルクリニック
■国分1169-1

☎28-5177
皮
あきわ皮膚科
■秋和310-15

☎28-8733
耳
あさむら耳鼻咽喉科クリニック
■秋和304-5

☎35-3330
内
葦沢内科医院
■芳田1818-4

☎71-0960
内
あゆみ緩和ケアクリニック
■常田3-15-58 1F

☎22-2580
内、呼、外、整、精、心内、皮、リハ、消、胃
安藤病院
■中央西1-1-20

☎21-3737
内、胃、循、小
い内科クリニック
■古里166-1

☎22-1270
耳
飯島耳鼻咽喉科医院
■大手1-1-78

☎28-1211
整、麻、リウ、リハ
飯田整形ペインクリニック
■上田原717-12

☎22-5041
内、循、腎、呼、アレ、透
池田クリニック
■上田原687-1

☎71-6078
内、呼、耳、アレ、胃
いでうら呼吸器内科・耳鼻咽喉科・消化器内科医院
■古里1499-29

☎38-1700
眼
今井眼科医院
■下之郷乙346-6

☎71-6405
眼
いわさ眼科クリニック
■天神3-5-1 アリオ上田2F

☎75-2890
糖、内
上田国分糖尿病内科クリニック
■国分1-1-1

☎22-1573
産、婦
上田市立産婦人科病院
■緑ヶ丘1-27-32

☎27-2737
皮、整、腎、内、泌、外
上田腎臓クリニック
■住吉322

☎23-0199
内、循、呼、消、糖、放
上田生協診療所
■上塩尻393-1

☎75-7518
整、リウ、呼、内、リハ
上田整形外科内科
■常田2-15-16

☎27-3006
内、腎、糖、透
上田透析クリニック
■御所674

☎22-0873
内、小、神内、整、リウ
うえだはらライフクリニック
■上田原1053-1

☎26-3511
産、婦、小
上田原レディース&マタニティークリニック
■上田原455-1

☎22-3580
内、外、小、麻、整、放、泌、婦、肛、消外、心臓、皮、リハ、リウ
上田病院
■中央1-3-3

☎27-2220
眼、外、内、呼、呼外
大谷外科・眼科
■常田3-2-8

☎22-9716
耳
金井医院
■国分仁王堂1122-1

☎38-2811
内、皮、リハ、アレ、リウ
川西医院
■保野710

☎31-1411
内、外、消外、糖
川西生協診療所
■仁古田357-1

☎34-5151
内、外、リハ
かんがわクリニック
■菅久保1144-1

☎24-2662
内、循
クリニック岡田
■中央6-10-10

☎81-0088
消、内、外、肛、アレ、リハ
小泉クリニック
■小泉775-7

☎22-0859
内、外、皮、胃、肛
甲田医院
■中央1-6-24

☎38-3065
内、胃、小、耳、アレ
甲田クリニック
■古安普1833

☎28-4111
内、皮、呼、アレ
こさとクリニック
■古里1926-17

☎38-0101
内、呼
五野医院
■小島237

☎22-6885
神内、脳外、リハ
小林脳神経外科・神経内科病院
■常田3-15-41

☎27-2200
内、循
小松内科循環器科医院
■上田1493-3

☎35-0887
胃、外、整、皮、内
斉藤外科医院
■菅久保1177-7



☎71-6171
小
桜の丘子どもクリニック
■小島699-1

☎27-7700
小、内、脳外
ささき小児科医院
■常磐城5-1-19

☎22-2342
内、消
佐藤胃腸科内科医院
■中央1-8-21

☎38-2011
眼
さとう眼科クリニック
■神畑437

☎38-2221
内、外、整、呼、消外、肛、歯、歯口、小
塩田病院
■中野29-2

☎35-5252
整、リウ、リハ
下形整形外科クリニック
■芳田1904-1

☎21-0606
眼
下田眼科
■常田1-10-78

☎22-3481
内、小、循、神内
城南医院
■御所373-1

☎22-1890
内、精、リウ、小、外、整、形、脳外、皮、泌、産、婦、眼、耳、リハ、放、歯口、麻、脳内、呼、呼外、腎、他
独立行政法人国立病院機構
信州上田医療センター
■緑ヶ丘1-27-21

☎26-8200
小、アレ
杉山クリニック
■中央北1-2-5

☎22-3387
耳
住吉耳鼻咽喉科医院
■住吉626-11

☎22-8266
外
高野外科医院
■秋和493

☎23-5757
内、皮、泌
田中クリニック
■常入1-7-42

☎22-6611
精、心内、内
千曲荘病院
■中央東4-61

☎27-7760
産、婦
角田産婦人科医院
■上田1210-3

☎22-0558
内、アレ、呼
日新堂医院
■中央3-14-20

☎38-2033
内、循、消
橋本医院
■舞田1

☎23-0386
循、内
ハートクリニック上田
■踏入2-10-6

☎22-2325
整、リウ、リハ、内、循
花園病院
■中央西1-15-25

☎36-0520
内、消、胃
はらだ内科クリニック
■大屋513-1

☎28-0888
循、内
半田循環器科内科医院
■中之条416-3

☎21-0721
内、外、消、肛
日比優一クリニック
■上田原158-1

☎29-1220
内、循、消
豊殿診療所
■殿城神林250-4

☎23-5566
小、アレ
堀子どもクリニック
■中之条800-5

☎22-0809
眼
まつたか眼科
■常田2-33-11

☎27-6500
内
三原内科医院
■中之条99-21

☎22-0759
内、小、呼
宮坂内科小児科医院
■常田2-5-3

☎22-4328
神内、内
宮下医院
■中央西1-15-12

☎22-3740
内、小
村上医院
■大手1-2-6

☎31-1070
内、リハ、神内
室賀診療所
■上室賀13-5

☎38-1313
整、リウ、リハ
森 ロコモクリニック
■下之郷乙346-7

☎22-0109
内、循、消、外、神内、整、形、リハ、糖
柳澤病院
■中央西1-2-10

☎26-8181
内、小、アレ、リウ
山田内科医院
■下之郷乙351-1

☎24-1222
小
吉田子ども医院
■常入1-7-97

☎25-2515
整、リハ、リウ
吉松整形外科クリニック
■上田1776-4

☎28-1223
内、呼
依田医院
■常磐城5-3-3

☎37-1133
消、外、麻、内
リサーチパーククリニック
■下之郷813-46

☎38-2540
内、消、小
わかた内科
■新町180-1

☎29-1112
皮、形、外、美容外科
渡辺皮膚科形成外科クリニック
■小牧374-3

●小県医師会
(丸子・武石・真田地区)
2024年1月現在

☎41-1187
耳
生田耳鼻咽喉科医院
■生田3752-1

☎85-3308
内、小、外
上田市武石診療所
■下武石771-1

☎42-6465
内、消、糖、小、在診
大久保医院
■生田5046

☎42-3451
内、肝、消、循、漢方内科
沖山医院
■長瀬2826-1

☎44-2111
内、リハ、整、脳外、呼、消、外、リウ、循、眼、耳、皮、泌、精、歯、放、脳内、心血、膠内、小
鹿教湯三才山リハビリテーションセンター
鹿教湯病院
■鹿教湯温泉1308

☎42-2679
内、心内、精、呼、消、循、小、放、リハ、整
岸医院
■上丸子328-1

☎75-3555
内、消、小
小林医院
■真田町傍陽571

☎72-0711
内、整、リウ、リハ、形外
さなだクリニック
■真田町長3908-1

☎42-5865
整、リハ
すがわら整形外科クリニック
■長瀬3584-2

広告

はらだ内科クリニック



胃・大腸内視鏡検査 超音波検査 血液検査
各種健康相談 各種保健指導 特定健診
日本内科学会認定 総合内科専門医
日本消化器内視鏡学会認定 消化器内視鏡専門医 院長 原田 卓志

診療受付時間	月	火	水	木	金	土
午前 8:45~11:00	○	○	予約 検査	○	○	○ (10:30迄)
午後 2:45~5:00	○	○	休診	○	○	休診

休診日 大屋駅より徒歩3分
日曜・祝日、水曜/土曜の午後 上田市大屋513-1

☎0268-36-0520
http://harada-naika.com

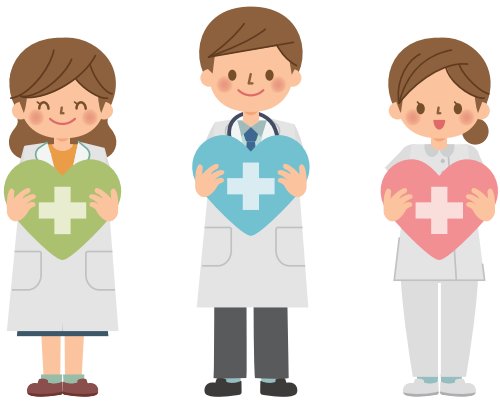
☎42-5558
内、小、内視、消
塚原醫院
■上丸子1018-1

☎75-5544
内、消、胃、小、婦
つかはらクリニック
■塩川1358-1

☎42-6501
内、小、血内、腫
のどか内科クリニック
■中丸子1141-1

☎42-1111
内、呼、腎、神内、心内、外、心臓、整、
脳外、小、泌、眼、耳、循、消、形、
歯口、歯、精、糖、循外、
丸子中央病院
■中丸子1771-1

☎35-0305
精、内
**メンタルサポート
そよかぜ病院**
■塩川13057-1

☎72-5550
内、消、小、内視、訪診
本原クリニック
■真田町本原610-1

☎71-0170
内、腎、糖、アレルギー内科、漢方内科
山浦内科クリニック
■長瀬3441-4

☎23-3610
眼
住吉眼科
■住吉62-2

☎61-7211
整、内、外、小、形
菅平高原クリニック
■菅平高原1223-1751

歯科医院一覧

2023年12月現在
☎42-5233
ア歯科診療所
■長瀬2371-1

☎35-0507
蒼久保歯科医院
■蒼久保1443-5

☎21-1818
アップル歯科
■上田原1107-17

☎31-3988
あんざい歯科医院
■浦野41-15

☎37-1231
いちかわ歯科医院
■本郷773-4

☎38-8117
一之瀬歯科医院
■下之郷345-5

☎22-1443
一理堂歯科医院
■中央3-16-3

☎42-4834
出浦歯科医院
■長瀬2485-7

☎22-5391
岩倉歯科医院
■中央西1-9-29

☎35-0882
ウエストDC歯科医院
■芳田1820-8

☎72-2051
大井歯科医院
■真田町本原731

☎28-5611
おおの矯正歯科医院
■上田原688-1

☎75-8026
おぎくぼ歯科医院
■常田2-20-12

☎27-1888
荻原歯科医院
■中央1-7-27

☎24-8130
小田中歯科医院
■天神4-8-4

☎21-4618
草間歯科医院
■中央西1-14-30

☎43-2831
グリーン歯科
■中丸子1408

☎29-6111
けやき歯科医院
■古里1583-28

☎75-8155
甲田矯正歯科
■常田2-5-11

☎29-0871
こじま矯正歯科クリニック
■緑が丘1-1-16

☎42-2141
小林歯科医院
■上丸子998

☎22-9225
小牧橋歯科医院
■国分1-962-5

☎71-0648
斉藤歯科医院
■材木町1-18-11

☎25-3770
櫻井歯科医院
■福田34-2

☎22-0871
佐藤歯科医院
■中央3-14-20

☎71-7041
さなだ歯科
■真田町長6332

☎22-3486
清水歯科医院
■緑が丘1-27-58

☎85-2114
下村歯科医院
■武石沖216-3

☎26-8148
春原歯科クリニック
■下塩尻144-3

☎24-8225
関歯科医院
■中央6-7-5

☎27-3218
関歯科医院
■常田2-941-2

☎24-8148
関歯科医院
■上田原894

☎24-0018
たかお歯科
■中之条95

☎22-1875
高橋歯科医院
■中央西1-8-27

☎42-6488
高見沢歯科医院
■生田5055-1

☎38-2567
滝沢歯科医院
■新町166-3

☎35-0035
滝澤歯科医院
■大屋228

☎24-9774
滝沢歯科クリニック
■国分742-8

☎27-6480
たきざわファミリー歯科
■秋和211-2

☎36-3366
滝之入歯科医院
■長瀬2877-5

☎27-2234
竹内歯科医院
■上田原476-7

☎42-7171
田中歯科医院
■中丸子1350-5

☎24-5566
田中歯科医院
■住吉362-6

☎24-5123
田中歯科医院
■諏訪形1164

☎38-3125
中島歯科クリニック
■本郷604-2

☎42-2669
中村歯科医院
■生田5411



- なごみ歯科**
■保野1324-5 ☎71-5753
- 西川歯科医院**
■中央西2-5-12 ☎29-4343
- にしざわ歯科**
■上田1719-5 ☎28-6480
- ハートフル歯科医院**
■中之条519-10 ☎28-8727
- 布施歯科医院**
■古里177-6 ☎24-1671
- ベルク歯科**
■中之条158 ☎26-5022
- ほり歯科クリニック**
■中之条569-3 ☎75-6181
- マツオ歯科**
■常田2-19-11 ☎28-8777
- 松原歯科医院**
■中央3-7-26 ☎22-0192
- 圓歯科医院**
■中央西1-13-15 ☎27-8755
- まるこ歯科クリニック**
■中丸子1682-16 ☎43-3660
- 水野矯正歯科医院**
■中央4-1-15 ☎25-3577

- 水野歯科医院**
■吉田303-2 ☎22-5034
- 三井歯科医院**
■住吉308-1 ☎27-7622
- 峯村歯科医院**
■中央2-6-9 ☎22-1322
- みやじま歯科クリニック**
■常磐城1611-8 ☎23-0303
- 柳沢歯科医院**
■中央北2-6-4 ☎22-2099
- 山越歯科医院**
■下之郷267-8 ☎38-8567
- 善美歯科**
■中之条842-37 ☎25-3800
- あさま歯科クリニック**
■上丸子426 ☎42-3113
- 矢嶋歯科医院**
■腰越535-15 ☎42-0520

- 薬局一覧**
2023年12月現在
- 合葉薬局**
■中央3-3-18 ☎22-0431
 - あい薬局**
■上田原707-3 ☎24-9090
 - アイン薬局上田大屋店**
■大屋514-1 ☎71-0210
 - アイン薬局常磐城店**
■常磐城5-1-18 ☎29-1141
 - あおくぼ薬局**
■蒼久保1144-10 ☎36-1161
 - あきわノリ薬局**
■秋和310-10 ☎75-0215
 - イイジマ薬局**
■中央北2-2-17 ☎27-6688
 - イオン薬局上田店**
■常田2-12-18 ☎29-8484
 - 生田上原薬局**
■生田5026-2 ☎75-5523
 - いとう薬局**
■緑が丘1-26-25 ☎22-1808

- 上田西ノリ薬局**
■秋和309-1 ☎26-6490
- 上田薬剤師会会営薬局**
■国分994-1 ☎24-6655
- 上原薬局**
■中央3-8-25 ☎24-2188
- 大津賀薬局**
■御所520-2 ☎22-2069
- 神科薬局**
■住吉401-9 ☎24-0777
- 神畑薬局**
■神畑737 ☎24-1233
- カワイ薬局**
■中央2-3-16 ☎22-5338
- かわにしノリ薬局**
■小泉715-1 ☎29-0055
- 川辺上原薬局**
■上田原157-1 ☎75-0339
- 木町薬局**
■中央4-6-21 ☎75-8585
- 久保田薬局**
■天神1-8-1 上田駅前ビルパレオ1F ☎22-0719
- 窪田薬局**
■古安曾1865-5 ☎38-7775

- コウズケヤ薬局古里**
■古里84-19 ☎28-7711
- コウズケヤ薬局中央**
■中央2-20-12 ☎27-1211
- コウズケヤ薬局豊里**
■蒼久保555-1 ☎36-4155
- コウズケヤ薬局丸子**
■長瀬3064-1 ☎71-6630
- こさと薬局**
■古里1503-2 ☎21-4022
- コタケ薬局**
■小牧1205-3 ☎25-7751
- コバヤシ薬局**
■上丸子1596-3 ☎42-6767
- こまき薬局**
■小牧105-1 ☎75-8188
- 真田薬局**
■真田町本原1016-4 ☎72-3100
- 真田やまぎわ薬局**
■真田町本原619-1 ☎72-4755
- サラダ薬局**
■五加974-20 ☎38-1193
- 山林堂薬局**
■中央3-8-5 ☎22-0043

広告

若く、美しく、
より健やかに!

ノリ薬局

ノリ薬局本部 上田市蒼久保1525-6 TEL.0268-75-0027

ノリ薬局本店	TEL.0268-35-0336	FAX.0268-35-3188
上田西ノリ薬局	TEL.0268-26-6490	FAX.0268-26-6489
かわにしノリ薬局	TEL.0268-29-0055	FAX.0268-29-0056
ノリ薬局たけし	TEL.0268-85-3518	FAX.0268-85-3517
上戸倉ノリ薬局	TEL.026-275-7787	FAX.026-261-0889
あきわノリ薬局	TEL.0268-75-0215	FAX.0268-75-0216

(FAXでも処方せん受け付けいたします)



☎75-0273
塩田薬局

■中野38-6

☎37-1151
塩田上原薬局

■本郷629-1

☎22-0096
昭和薬局

■中央2-17-5

☎23-3001
せき薬局

■常田3-8-20

☎42-2452
関薬局

■中丸子1146

☎22-7352
そめや薬局

■中央6-5-25

☎23-7540
そめや古里薬局

■古里64-5

☎38-8611
大学前薬局

■下之郷乙272-1

☎22-8277
高橋薬局

■中央5-16-23

☎26-1370
たぐち薬局

■住吉312-14

☎24-6171
常田薬局

■常田2-15-1

☎25-2825
ときわぎ薬局

■中央西2-4-18

☎71-0612
ながせ薬局

■長瀬3441-2

☎28-6066
中之条薬局

■中之条530-3

☎42-3489
中村薬局

■下丸子162-12

☎75-5093
西野薬局

■殿城232-3

☎35-0336
ノリ薬局本店

■芳田1903-2

☎85-3518
ノリ薬局たけし

■武石沖162

☎31-3428
花の木薬局

■仁仁田404-2

☎22-2649
はやし薬局

■常田2-22-39

☎39-1565
ひかり薬局

■古安曾1876-4

☎75-8723
フォレスト薬局

■塩川1362-1

☎23-3688
フジサワ薬局

■福田60-6

☎22-0092
ホケン堂藤岡薬局

■中央1-3-2

☎39-1888
保野薬局

■保野761-1

☎24-8884
マスタ薬局

■御所580-7

☎42-6201
丸子くるみ薬局

■長瀬2827

☎38-5492
召田薬局

■新町156-2

☎38-9883
もとき薬局

■小島213-1

☎39-8514
**薬局マツモトキヨシ
塩田店**

■小島168-4

☎43-8371
**薬局マツモトキヨシ
丸子ベルプラザ店**

■中丸子1647-7

☎31-2032
山浦堂薬局

■岡1371-9

☎22-0185
やまぎわ薬局

■中央1-1-17

☎27-3365
横林薬局

■下之条170-18

☎75-0670
よしだ薬局

■芳田1904-6

☎21-4193
わかば薬局

■上田1225-2

☎71-7793
わかば薬局こさと

■古里1927-1

☎71-6826
アイリス薬局

■青木村当郷142-6

☎49-2033
池田薬局

■青木村田沢12-2

☎28-6606
秋和コスモス薬局

■秋和361-2

☎75-0471
こさとスマイル薬局

■古里1930-3

☎71-7741
すみよし薬局

■住吉310-18

☎75-6630
なが池薬局

■上田原1329-8

☎42-0288
なかよし薬局

■上丸子1684

☎29-4210
二の丸薬局

■中央西1-3-37

☎75-5416
ピノキオ薬局

■古里146-26

☎75-5230
丸子土屋薬局

■中丸子1682-16

☎41-7028
マルミツ薬局

■鹿教湯温泉1282

ウエルシア薬局

上田真田店 ☎72-8733

■真田町本原746-1

上田しおだ野店 ☎29-6838

■神畑500

上田山口店 ☎29-5404

■上田1221-1

クスリのアオキ

上田中央薬局 ☎28-0820

■中央2-18-26

上田中央北薬局 ☎28-0531

■中央北2-1-16

上田原薬局 ☎29-2312

■神畑135

大屋薬局 ☎35-5510

■大屋234-8

常田薬局 ☎28-7166

■常田2-10-6



医療広告マップ①

(病院・医院・薬局)

耳鼻咽喉科

地域の健康パートナー

耳鼻咽喉科

飯島じびか医院

診療時間	月	火	水	木	金	土	日	祝	【診療科目】 耳鼻咽喉科
9:00~12:00	●	●	●	●	●	●	●	●	■ 上田市住吉577 ■ TEL:0268-28-6688 ■ FAX:0268-28-6689 ■ URL:http://www.aoyagiganka.jp
14:30~18:00	●	●	●	●	●	●	●	●	
13:00~15:00	●	●	●	●	●	●	●	●	

※休診日:木曜、日曜、祝日

■ 上田市大手1-1-78
■ TEL:0268-22-1270
■ URL:http://ijijimaji.ata.jp

あり(15台)



神経内科、内科

医療法人 三折堂

宮下医院

診療時間	月	火	水	木	金	土	日	祝	● 医師 宮下 暢夫 (神経内科) 日本神経学会認定 神経内科専門医 日本内科学会認定 総合内科専門医
9:00~12:00	●	●	●	●	●	●	●	●	■ 上田市中央西1-15-12 ■ TEL:0268-22-4328 ■ FAX:0268-26-8231 ■ 予約制
14:00~18:00	●	●	●	●	●	●	●	●	
※▲15:00~18:00	▲	▲	▲	▲	▲	▲	▲	▲	

あり(25台)

内科、泌尿器科、腎臓内科

医療と介護も

医療法人 慈修会 上田腎臓クリニック

診療時間	月	火	水	木	金	土	日	祝	【診療科目】 内科、外科、泌尿器科、 腎臓内科、消化器科、整形外科、婦人科 (人工透析)
9:00~12:00	●	●	●	●	●	●	●	●	■ 上田市住吉322 ■ TEL:0268-27-2737 ■ FAX:0268-23-0129 ■ URL:http://www.jishyukai.or.jp ■ 入院ベッド19床 人工透析ベッド71床
15:00~18:00	●	●	●	●	●	●	●	●	
※土曜日のみ9:00~12:00まで	●	●	●	●	●	●	●	●	

あり(100台)

外科、内科、皮膚科

鷹匠町停留所 すぐ

医療法人 甲田医院

診療時間	月	火	水	木	金	土	日	祝	【診療科目】 外科、内科、皮膚科、 胃腸内科、肛門外科
9:00~12:30	●	●	●	●	●	●	●	●	■ 上田市中央1-6-24 ■ TEL:0268-22-0859 ■ FAX:0268-22-2122 ■ 各種予防接種を行っております。お問い合わせください。
14:30~17:45	●	●	●	●	●	●	●	●	
※土曜日のみ9:00~12:00まで	●	●	●	●	●	●	●	●	

あり(16台)

薬局

あなたの街の薬屋さん

たくち薬局

全国すべての医療機関の処方せんを受け付けています。
選んでください、あなたの「かかりつけ薬局」に!

■ 上田市住吉312-14
■ TEL:0268-26-1370 ■ FAX:0268-26-1371
■ 営業時間/9:00~19:00 ■ 定休日/日曜、祝日

あり(7台)

眼科

上田菅平インターそば あおやぎ眼科

【診療科目】 眼科 網膜硝子体手術対応

診療時間	月	火	水	木	金	土	日	祝	■ 上田市住吉577 ■ TEL:0268-28-6688 ■ FAX:0268-28-6689 ■ URL:http://www.aoyagiganka.jp
9:00~12:00	-	●	●	●	●	●	●	●	※▲手術のみで外来の診療なし
14:30~17:00	●	▲	●	▲	-	-	-	-	
	●	▲	●	▲	-	-	-	-	

あり(50台)

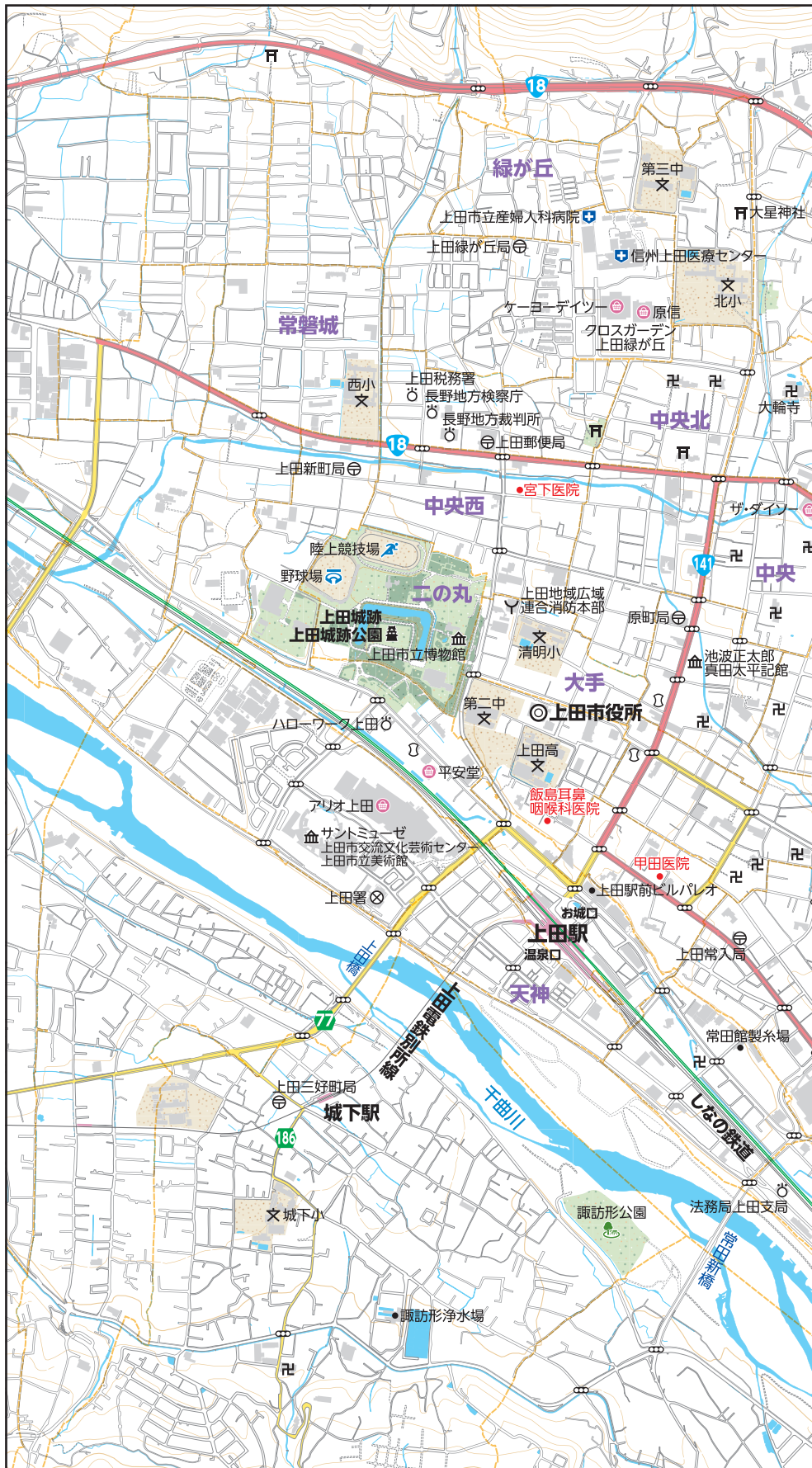

外科・内科・眼科



大谷外科・眼科

OTANI SURGERY and EYE CLINIC



	月	火	水	木	金	土	日
午前	眼/外/内	眼	眼/外/内	眼/外/内	眼/外/内	眼/外/内	-
午後	眼/外/内	-	眼/外/内	外/内	眼/外/内	-	-

● 外科 / 内科 : 9:00~12:00, 14:00~17:30
 ● 眼科 : 9:00~12:00, 15:00~17:30
 ※ 休診日: 日曜日、祝日、第2、4土曜日

内科、呼吸器診療も
おこなっております
 ■ 上田市常田3-2-8
 ■ TEL:0268-27-2220



耳鼻咽喉科

住吉耳鼻咽喉科医院



診療時間	月	火	水	木	金	土	日	祝
8:50~12:00	●	●	●	●	●	●	-	-
15:00~18:00	●	●	●	●	●	-	-	-

※ 日曜、祝日は休診です

■ 上田市住吉626-11
 ■ TEL:0268-22-3387 ■ FAX:0268-22-3500
 ■ URL: <http://www.ueda.ne.jp/~miya3387/>

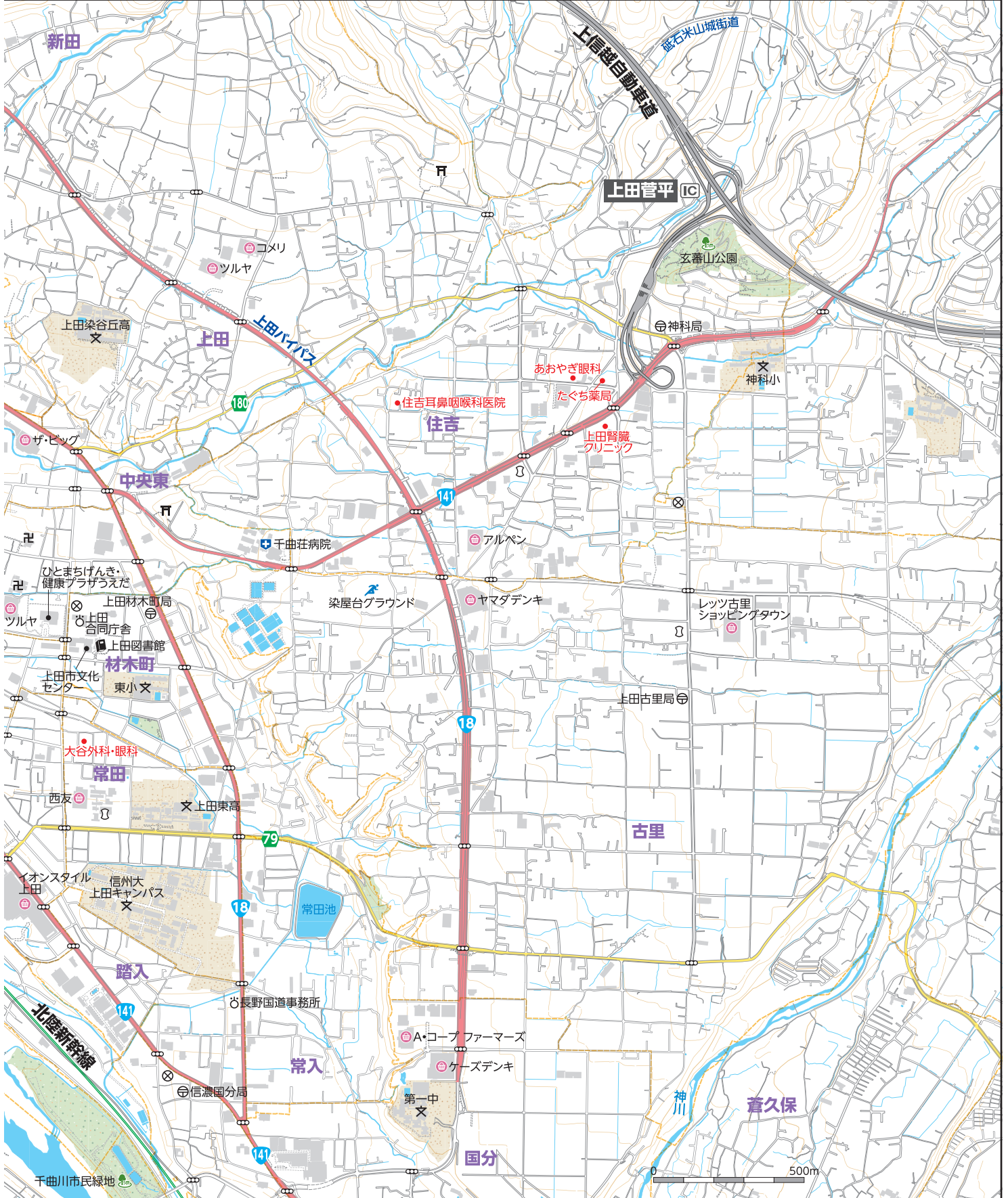

目次

相談窓口

自治会

庁舎案内

届出・税金

保険・年金

生活環境

子育て・教育

健康・福祉

その他情報

防災・緊急

施設ガイド

医療ガイド

生活自立支援メニュー

医療広告マップ②

(病院・医院・薬局)

整形外科、リハビリテーション科

人生100年時代の健康は運動器から
地域のかかりつけ医を目指して



診療時間	月	火	水	木	金	土	日	祝	【診療科目】
8:45~12:00	●	●	●	●	●	●	●	●	整形外科
14:00~18:00	●	●	●	●	●	●	●	●	リハビリテーション科

※受付は診療終了時間の30分前まで

■上田市長瀬3584-2
■TEL:0268-42-5865 ■FAX:0268-42-5866
■URL:https://www.sugawara-sk.com **P**あり

内科、消化器内科



診療時間	月	火	水	木	金	土	日	祝	【診療科目】
8:30~12:30	●	●	●	●	●	●	●	●	内科、 肝臓内科、消化器内科、 循環器内科、漢方内科
14:30~17:30	●	●	●	●	●	●	●	●	

■上田市長瀬2826-1
■TEL:0268-42-3451 **P**あり

外科、消化器内科



診療時間	月	火	水	木	金	土	日	祝	【診療科目】
8:30~12:00	●	●	●	●	●	●	●	●	内科、外科、消化器内科、 整形外科、皮膚科
15:30~18:00	●	●	●	●	●	●	●	●	

※受付は診療終了の30分前までです。

■上田市蒼久保1177-7
■TEL:0268-35-0887
■URL:https://saitogeika.com/ **P**あり(35台)

整形外科、リウマチ科



診療時間	月	火	水	木	金	土	日	祝	【診療科目】
8:00~12:00	●	●	●	●	●	●	●	●	関節リウマチ、変形性膝関節症、 骨粗鬆症、 運動器リハビリテーションが 専門です。
14:00~17:00	●	●	●	●	●	●	●	●	

■医療法人直住会 森 ロコモクリニック
■上田市下之郷乙346-7 ■TEL:0268-38-1313
■URL:http://www.mori-locomo.com **P**あり

内科、消化器外科

トータルヘルスクアを地域に



診療時間	月	火	水	木	金	土	日	祝	【診療科目】
9:00~12:00	●	●	●	●	●	●	●	●	内科、呼吸器内科、 外科、消化器外科、肛門外科、 小児科、整形外科、歯科口腔外科
14:00~17:00	●	●	●	●	●	●	●	●	

※詳細はお電話 HPでご確認下さい ※歯科口腔外科は予約制となります

■上田市中野29-2
■TEL:0268-38-2221 ■FAX:0268-38-7510
■URL:https://shioda-hp.jp **P**あり(42台)



薬局

処方せん調剤・漢方・健康相談

あい薬局

地域の皆様の健康を願って仕事をしております。
全国の医療機関処方せん受付可・在宅訪問可。

■上田市上田原707-3 クラエンタービル1F
TEL:0268-24-9090 ■FAX:0268-24-9017
■営業時間 9:00~19:00 土曜9:00~18:00
■定休日/日曜、祝日、お盆、正月



P あり(多数)

眼科

さとう眼科クリニック



診療時間	月	火	水	木	金	土	日	祝
9:00~12:00	●	●	●	●	●	●	—	—
14:30~17:00	●	▲	▲	▲	●	—	—	—

■上田市神畑437
■TEL:0268-38-2011 ■FAX:0268-38-2012

※▲火曜、木曜午後は手術日です

P あり

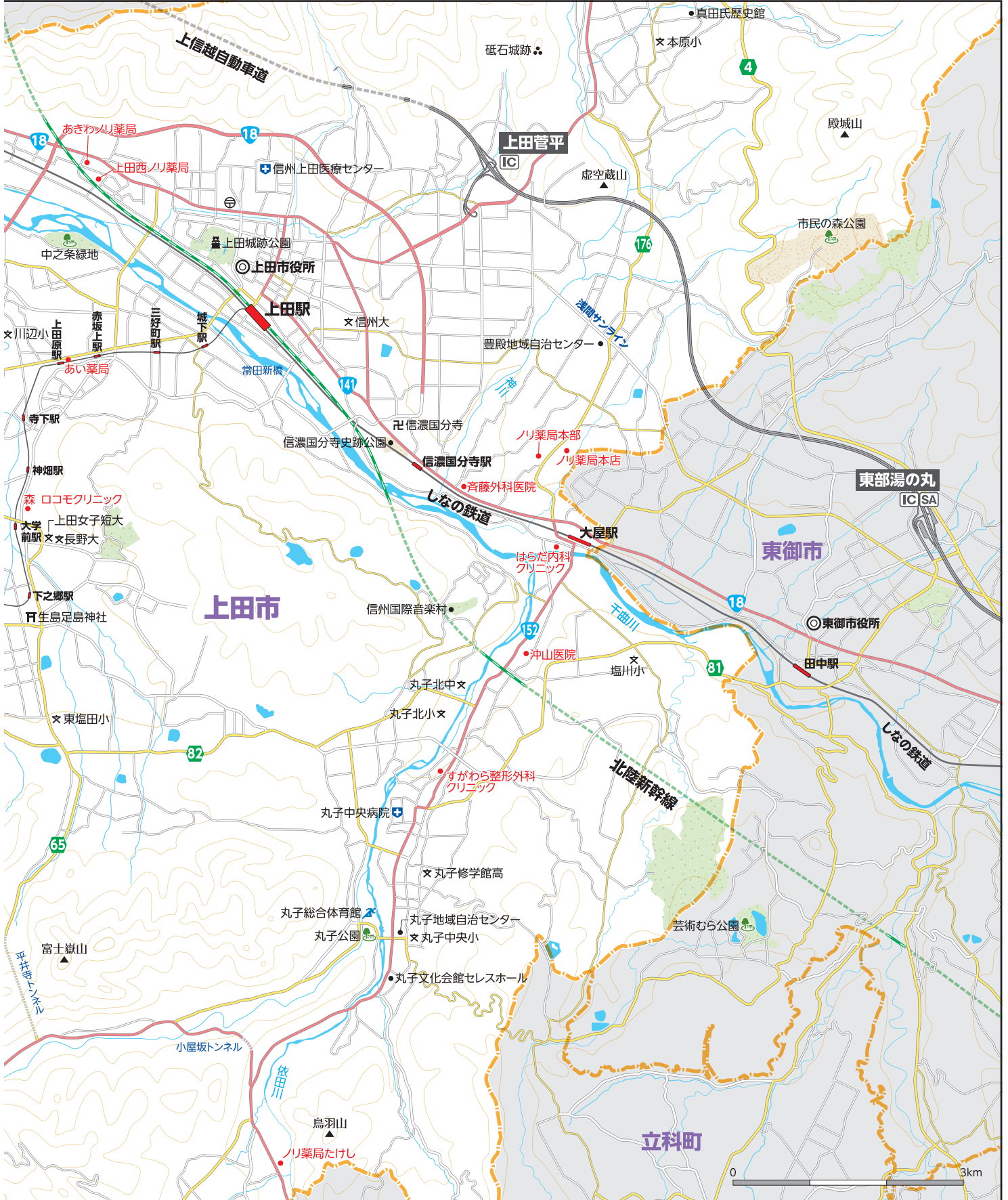

医療広告マップ③

(歯科)

歯科

大きな窓の明るい歯科医院

斉藤 歯科

診療時間 月 火 水 木 金 土 日 祝

9:00~12:30	●	●	●	●	●	●	●	●
14:00~18:30	●	●	●	●	●	●	●	●

【診療科目】
歯科、小児歯科、
歯科口腔外科

■上田市材木町1-18-11 ■TEL:0268-71-0648
■学会、講習会出席の為臨時に診療日を変更することがあります。
お電話でご確認ください。 **P**あり

歯科、小児歯科、歯科口腔外科

にしざわ 歯科

診療時間 月 火 水 木 金 土 日 祝

8:30~12:30	●	●	●	●	▲	-	-	-
14:00~18:00	●	●	●	●	●	●	●	●

【受付時間】
平日17:30まで
土曜12:30まで
※▲土曜日は13:00まで

■上田市上田1719-5
■TEL:0268-28-6480
■URL: <http://www.nishizawa-dental.com/> **P**あり

歯科

判りやすく丁寧な診療を心がけています

関 歯科医院

診療時間 月 火 水 木 金 土 日 祝

8:30~12:30	●	●	●	●	●	●	●	●
14:00~18:00	●	●	●	●	●	●	●	●

治療からメンテナンスに加え訪問
治療まで、誠心誠意お付き合い
します。患者様一人ひとりのお口と
真剣に向き合い、歯科医療で健康
維持に少しでも貢献できれば幸いです。

※祝日のある週の木曜は診療致します。

■上田市常田2-941-2
■TEL:0268-27-3218 ■FAX:0268-27-3216 **P**あり

歯科

健康な歯でおいしく食べよう!

まるこ 歯科クリニック

診療時間 月 火 水 木 金 土 日 祝

9:00~12:30	●	●	●	●	●	●	●	●
14:30~19:00	●	●	●	●	●	●	●	●
14:30~17:00	-	-	-	-	-	-	-	-

【休診日】
木曜、日曜、祝日

■上田市中丸子1682-16 (フレスポまるこ内)
■TEL:0268-43-3660 ■FAX:0268-43-3660 **P**あり(150台 共用)

歯科

田中 歯科医院

診療時間 月 火 水 木 金 土 日 祝

9:00~12:00	●	●	●	●	●	●	●	●
14:00~18:00	●	●	●	●	●	●	●	●

【休診日】
木曜、日曜、祝日

■上田市住吉362-6
■TEL:0268-24-5566 ■FAX:0268-24-6406 **P**あり



