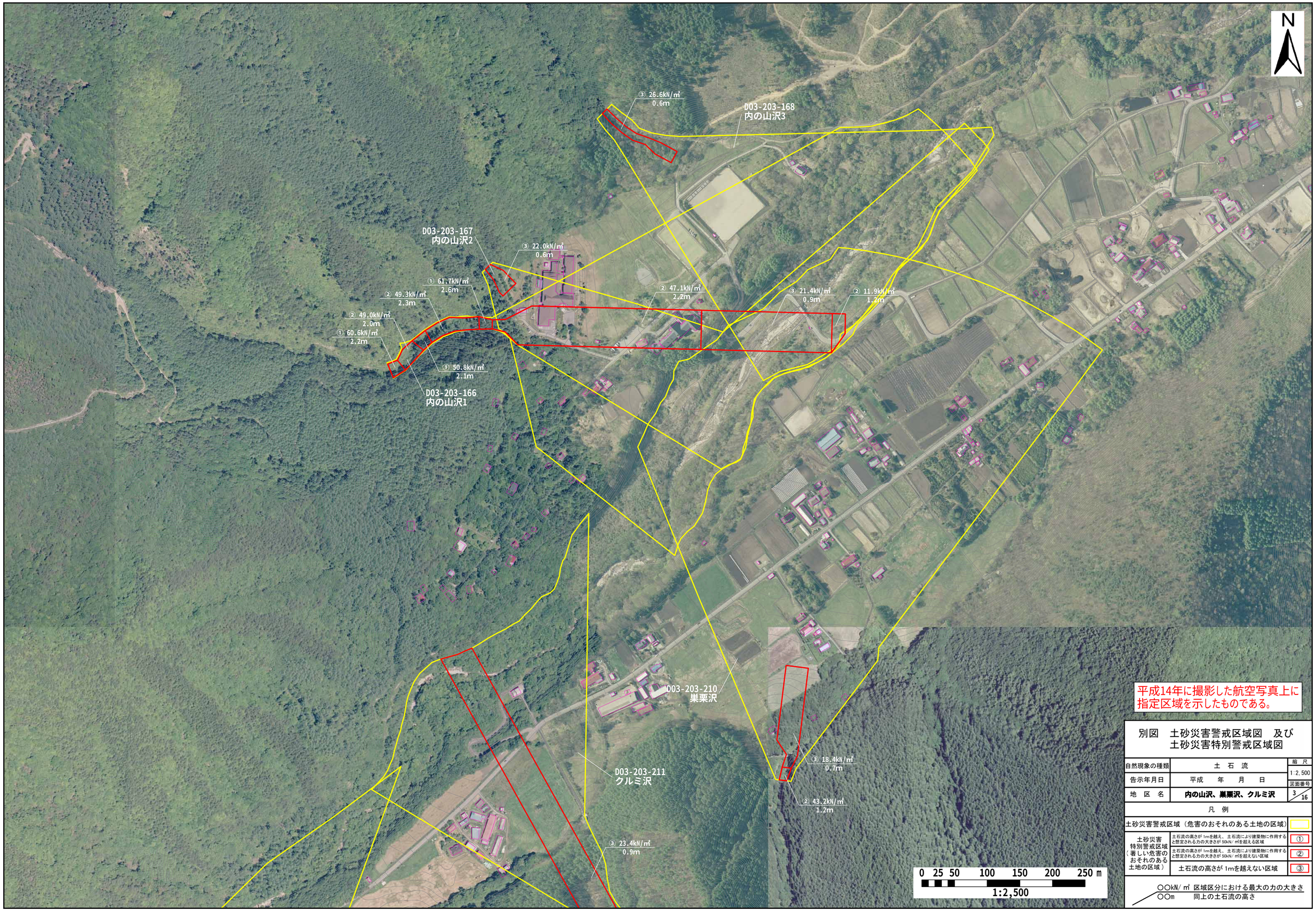

平成14年に撮影した航空写真上に指定区域を示したものである。

別図　土砂災害警戒区域図　及び
土砂災害特別警戒区域図

自然現象の種類	土　石　流	縮　尺 1:2,500
告示年月日	平成　年　月　日	図面番号
地　区　名	内の山沢、巣栗沢、クルミ沢	3/16

凡　例

土砂災害警戒区域（危害のおそれのある土地の区域）		
土砂災害特別警戒区域（著しい危害のおそれのある土地の区域）	土石流の高さが 1mを越え、土石流により建築物に作用すると想定される力の大きさが 50kN/㎡を超える区域	①
	土石流の高さが 1mを越え、土石流により建築物に作用すると想定される力の大きさが 50kN/㎡を超えない区域	②
	土石流の高さが 1mを越えない区域	③

○○kN/㎡　区域区分における最大の力の大きさ
○○m　同上の土石流の高さ