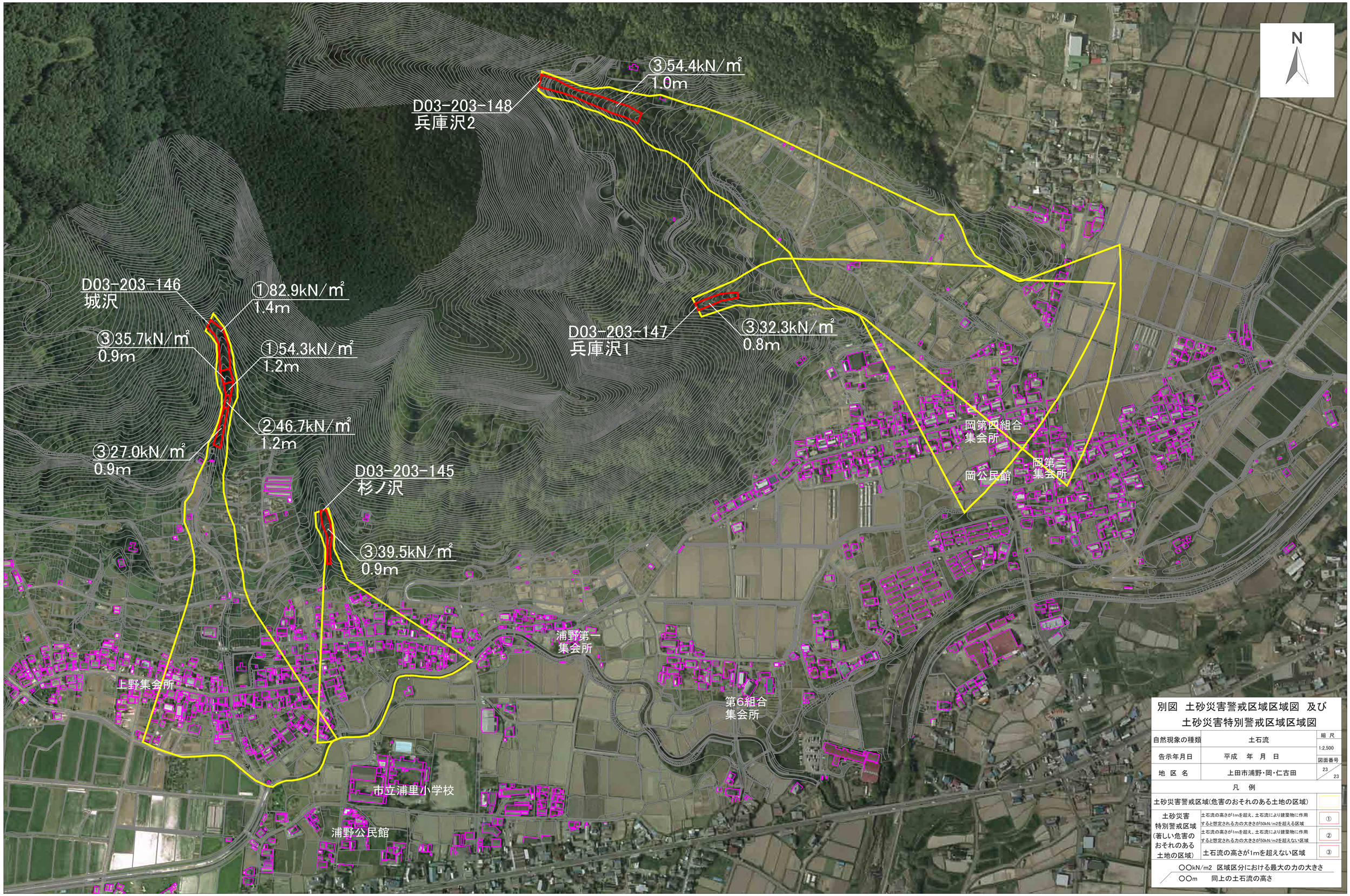
N
③54.4kN/㎡
1.0m
D03-203-148
兵庫沢2
D03-203-146
城沢
①82.9kN/㎡
1.4m
③35.7kN/㎡
0.9m
①54.3kN/㎡
1.2m
②46.7kN/㎡
1.2m
③27.0kN/㎡
0.9m
D03-203-147
兵庫沢1
③32.3kN/㎡
0.8m
D03-203-145
杉ノ沢
③39.5kN/㎡
0.9m
岡第四組合
集会所
岡公民館
岡第三
集会所
浦野第一
集会所
上野集会所
第6組合
集会所
市立浦里小学校
浦野公民館
別図　土砂災害警戒区域区域図　及び
土砂災害特別警戒区域区域図
自然現象の種類　土石流
縮尺　1:2,500
告示年月日　平成　年　月　日
図面番号
地区名　上田市浦野・岡・仁古田　23/23
凡　例
土砂災害警戒区域(危害のおそれのある土地の区域)
土砂災害特別警戒区域(著しい危害のおそれのある土地の区域)
土石流の高さが1mを超え、土石流により建築物に作用すると想定される力の大きさが50kN/m2を超える区域　①
土石流の高さが1mを超え、土石流により建築物に作用すると想定される力の大きさが50kN/m2を超えない区域　②
土石流の高さが1mを超えない区域　③
○○kN/m2　区域区分における最大の力の大きさ
○○m　同上の土石流の高さ