下水道事業の概要について

（上田市下水道事業 概要図）

令和7年10月31日
上田市上下水道審議会
資料3－2

下水道事業等総括　　R7.4.1現在
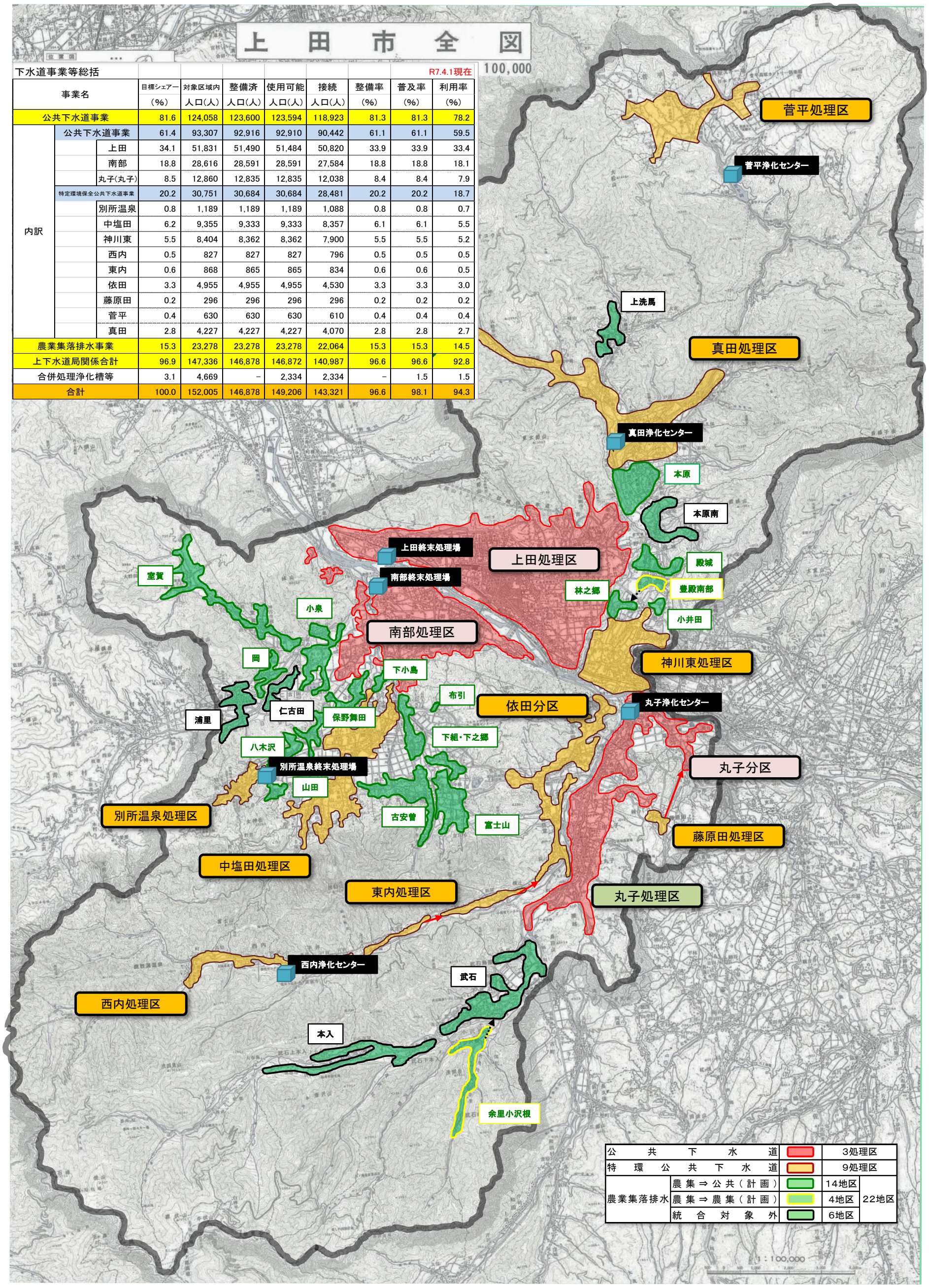
事業名			目標シェアー（%）	対象区域内人口(人)	整備済人口(人)	使用可能人口(人)	接続人口(人)	整備率（%）	普及率（%）	利用率（%）
公共下水道事業			81.6	124,058	123,600	123,594	118,923	81.3	81.3	78.2
内訳	公共下水道事業		61.4	93,307	92,916	92,910	90,442	61.1	61.1	59.5
		上田	34.1	51,831	51,490	51,484	50,820	33.9	33.9	33.4
		南部	18.8	28,616	28,591	28,591	27,584	18.8	18.8	18.1
		丸子(丸子)	8.5	12,860	12,835	12,835	12,038	8.4	8.4	7.9
	特定環境保全公共下水道事業		20.2	30,751	30,684	30,684	28,481	20.2	20.2	18.7
		別所温泉	0.8	1,189	1,189	1,189	1,088	0.8	0.8	0.7
		中塩田	6.2	9,355	9,333	9,333	8,357	6.1	6.1	5.5
		神川東	5.5	8,404	8,362	8,362	7,900	5.5	5.5	5.2
		西内	0.5	827	827	827	796	0.5	0.5	0.5
		東内	0.6	868	865	865	834	0.6	0.6	0.5
		依田	3.3	4,955	4,955	4,955	4,530	3.3	3.3	3.0
		藤原田	0.2	296	296	296	296	0.2	0.2	0.2
		菅平	0.4	630	630	630	610	0.4	0.4	0.4
		真田	2.8	4,227	4,227	4,227	4,070	2.8	2.8	2.7
農業集落排水事業			15.3	23,278	23,278	23,278	22,064	15.3	15.3	14.5
上下水道局関係合計			96.9	147,336	146,878	146,872	140,987	96.6	96.6	92.8
合併処理浄化槽等			3.1	4,669	－	2,334	2,334	－	1.5	1.5
合計			100.0	152,005	146,878	149,206	143,321	96.6	98.1	94.3