

家族がいる、
友だちがいる、
仕事もある。

上田よいとこ
帰っておいで。

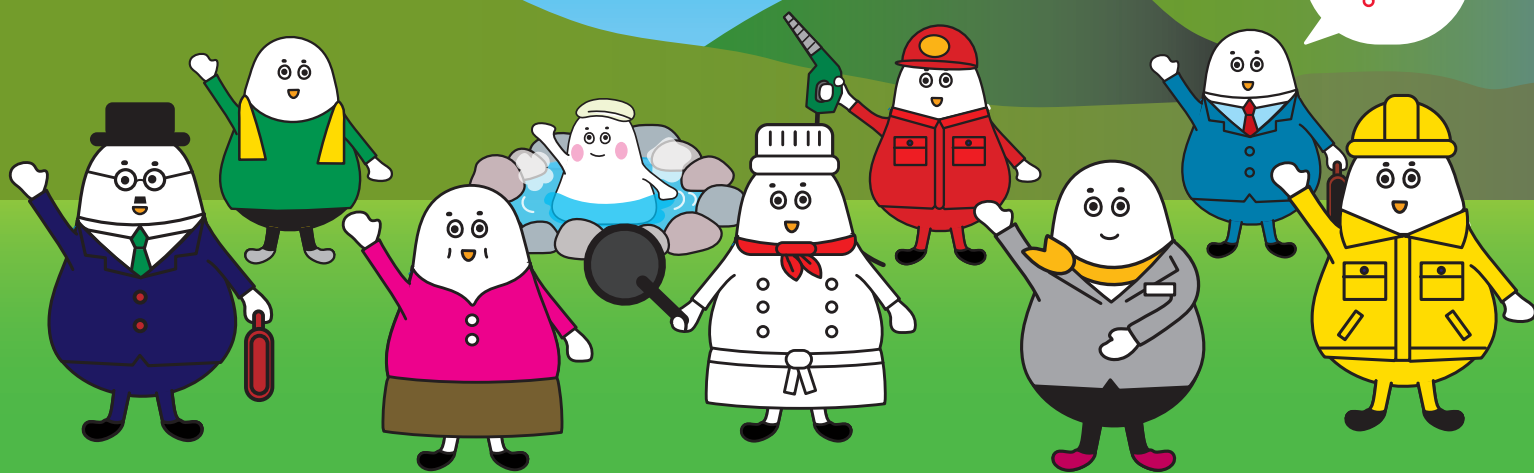

信州上田地域 合同就活フェア 2026

保護者のための
就活ガイダンスも開催！
14:00～15:00

対象 / 2027 年 3 月 大学・短大・専修・能力開発校等卒業予定及び既卒概ね 3 年以内の方

日時・プログラム

3 月 2 日 月

13:00 - 16:00

= 就活生 =

13:00～13:30 就職支援セミナー（仕事と会社の選び方等）

13:40～16:00 各社ブース訪問（約 60 社）※個別相談も同時開催

= 保護者 =

※要事前申込（ハローワーク上田 ☎0268-23-8609 44#＜学卒担当＞）
14:00～15:00 保護者のための就活ガイダンス（知っておきたい就活事情等）

会場

上田東急 REI ホテル 3F

長野県上田市天神 4-24-1 上田駅温泉口徒歩 2 分

就活
応援



高速バス往復運賃 0 円 !!

※千曲バス限定 / 電話予約のみ

お問い合わせ

上田職業安定協会 TEL.0268-22-4500

上田市大手 1-10-22（上田商工会議所内）



上田職業
安定協会



長野労働局

主催 / 上田職業安定協会 共催 / 上田公共職業安定所、上田市、東御市、長和町、青木村、上田商工会議所

「就職面接会・企業説明会訪問カード」 の取得方法

事前のお申込みは不要です。

参加ご希望の方は、長野労働局ホームページより
就職面接会訪問カードをご準備ください。

長野労働局 面接会情報

🔍 検索する



当日、企業ブースを訪問する時に必要となる「就職面接会・企業説明会訪問カード」をダウンロード入力し、予定訪問企業数+1（受付へ提出）枚分を印刷の上、ご持参下さい。

就職面接会訪問カード サンプル

※エクセルデータなので直接入力することができます

●ハローワーク求職登録希望について

ハローワークでは登録者に対して面接会の案内など様々なサービスを行っています。求職登録を希望しない場合は窓口にお申し付けください。

長野労働局様式(2024.5)

就職面接会・企業説明会訪問カード

訪問カードは入場前に「受付」に1枚提出してください。

フリガナ		面接会等開催日	
氏 名		生年月日	年齢
連絡先	現住所	電話番号	-
	E-mail	携帯番号	-
	連絡先 (現住所以外に連絡を希望する場合のみ記入)	電話番号	-
学歴	在籍学校	在学学生 <input type="checkbox"/> 卒業見込 <input type="checkbox"/> 年 生在学 (該当する項目に○印をつけてください。)	
	学校名	既卒 年 月 卒業	
P R 欄	希望職種	<input type="checkbox"/> 事務系 <input type="checkbox"/> 営業系 <input type="checkbox"/> サービス系 <input type="checkbox"/> 情報処理系 <input type="checkbox"/> 製造系 <input type="checkbox"/> 専門職 <input type="checkbox"/> 医療・福祉系 <input type="checkbox"/> 未定 <input type="checkbox"/> その他(記述:) (該当する項目に○印をつけてください。)(複数選択可)	
	取得資格 (取得見込含む)		
※	自己PR・主な職歴		
	求職の状況	<input type="checkbox"/> ハローワーク登録済 <input type="checkbox"/> 在職中(既卒者の場合) <input type="checkbox"/> 雇用保険受給中(手続中も含む) <input type="checkbox"/> ハローワーク以外の就職支援機関利用中 (該当する項目に○印をつけてください。)	
	ハローワーク求職登録希望について	<input type="checkbox"/> 希望する <input type="checkbox"/> 希望しない (該当する項目に○印をつけてください。)	

(注意) 記載内容(個人情報)について
ハローワークでは個人情報を適切に管理するとともに、採用活動及び就職活動に関する情報提供等に利用します。
提出先企業の定める個人情報管理に関する規定に則って管理されます。