自治・協働・行政コース

この事業は
人材派遣型も
募集中！

ジブンのまちをジブンタチでつくる
地域内分権推進事業

地域内分権の確立に向け、市民が主体的な取組を進められるよう、地域の権限と責任のもとで使える予算を確保し、住民自治組織の活動を支援するとともに、各地域の特色を生かした予算の活用が図れる体制づくりを進めます。

寄附目標金額

7,500 万円

関連するSDGs





竹粉砕機講習会

企業版ふるさと納税（人材派遣型）とは

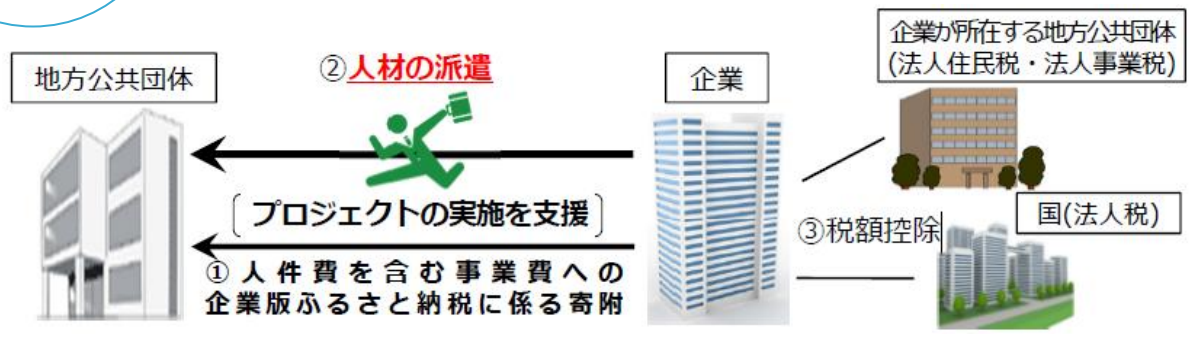

企業様から企業版ふるさと納税に係る寄附があった年度に、企業様の人材を、寄附活用事業に従事する地方公共団体の職員として派遣いただくもの。

自治・協働・行政コース

人と猫の共生を目指して

地域猫活動推進事業

飼い主のいない猫による環境被害の軽減及び不幸な命をこれ以上増やさないための対策として、行政（保健所・市）、自治会及びボランティアが連携しTNR活動（Trap:捕獲、Neuter：不妊去勢手術、Return:元の場所に戻す）を行い、地域猫として適正に飼養管理を行います。





寄附目標金額

90 万円

関連するSDGs



「こどもまんなかのまち」の実現を目指して！

こどもの権利条例制定事業

こどもの最善の利益を第一として、こどもの権利を尊重したすべてのこどもが笑顔で幸せに暮らせる「こどもまんなか」のまちを目指すため、上田市こどもの権利条例を制定します。



寄附目標金額

900 万円

関連するSDGs



自然・生活環境コース

災害に強い、住みよいまち上田に

災害時用備蓄品整備事業

大規模かつ広範囲で災害が発生した際に備え、非常用食料・保存水、簡易トイレ等資器材などの備蓄品の充実化を図ります。また、神科地区の避難場所である上田第五中学校の校舎内に新設される備蓄庫内の備蓄品の整備を行います。

寄附目標金額

540 万円

関連するSDGs





災害に強い、住みよいまち上田に

自主防災組織防災用資器材確保支援事業

地域防災力を強化するため、各自治会で組織されている自主防災組織の防災用資器材確保に対し補助を行い、災害による被害の防止及び軽減を図ります。

寄附目標金額

250 万円

関連するSDGs





自然・生活環境コース

シェアサイクル活用推進事業

千曲市と連携したシェアサイクル事業により、公共交通の利用促進・観光振興・中心市街地の活性化などにつなげていきます。



寄附目標金額

350 万円

関連するSDGs



子育て支援身近な公園改築・更新事業

身近な公園の整備及びリニューアルにより、こどもたちが安全・安心で元気に遊べる環境整備を推進します。



寄附目標金額

1,000 万円

関連するSDGs



自然・生活環境コース

別所線
ダイヤ増便中！



北条まどか
（別所線存続支援キャラクター）
©上田市／イラスト：宙花こより

がんばるぞ、別所線！

交通運輸対策事業（別所線関連事業）

上田電鉄別所線の存続のための活性化事業や利便性の向上を図る取組みを実施します。通勤・通学等の利用者を増やすことで、交通渋滞の緩和やCO２排出量の削減にも貢献します。

寄附目標金額

7,400 万円

関連するSDGs





がんばるぞ、別所線！

地域公共交通確保維持改善事業（千曲川橋梁橋脚補強等）

令和元年東日本台風の際には、千曲川橋梁の一部が落橋する災害に見舞われましたが多くの皆様の御協力のおかげで復旧を果たしました。
今後も別所線の千曲川橋梁橋脚補強等の施設整備を実施し、災害に強い都市基盤整備を推進します。

寄附目標金額

2 億円

関連するSDGs





※千曲川橋梁については、別途ネーミングライツを募集しています！
ネーミングライツ特典としてチラシ（時刻表）へ企業名を掲載します！

産業・経済コース

未来を担う農業者育成のために

担い手農家育成定着支援事業

新規就農者の初期投資支援や、移住就農者の住居費支援を行い、
農業への参入障壁を軽減することで担い手育成を図ります。



寄附目標金額

420 万円

関連するSDGs



あなたの応援が、農家の挑戦になる

スマート農業推進事業

市内農業の生産性向上と規模拡大、新規就農者等の育成を推進するために、
スマート農業の普及を図ります。



寄附目標金額

450 万円

関連するSDGs



産業・経済コース

安全・安心な農産物を未来のこどもたちに

地産地消推進事業

市内で生産される多種多様でおいしい農産物や加工品を広くPRするとともに、安全・安心に向けた研修会の開催や認証取得、食農教育など幅広い活動を行います。

寄附目標金額

350 万円

関連するSDGs





稲倉の棚田保全・活用事業

日本の棚田百選「稲倉の棚田」の保全活動や都市農村交流事業を支援し、棚田が持つ食料生産、防災、環境教育、景観、文化継承などの多面的機能の発揮を図ります。

寄附目標金額

150 万円

関連するSDGs





産業・経済コース

発酵のまちづくり推進事業

日本酒・ワイン・味噌・パンなど、発酵食品関連産業が多く裾野が広いという当市の利点を生かし、健康志向や安全・安心などの消費者ニーズに沿った産業としてさらに発展するよう、産業化を図るとともに、市内外への情報発信を行います。

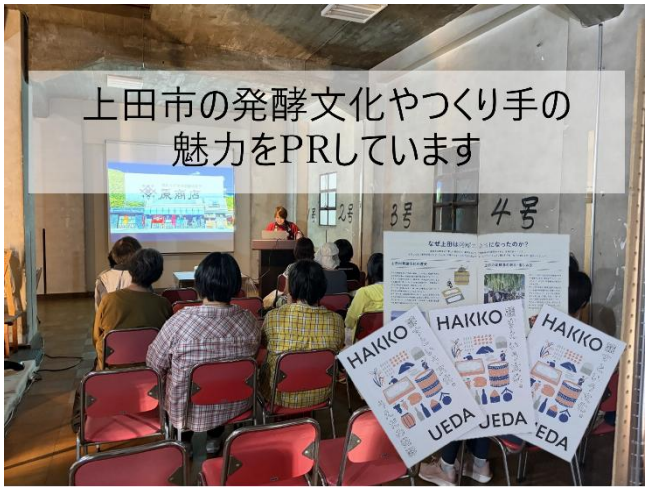

寄附目標金額

110 万円

関連するSDGs



健康・福祉コース

児童館施設整備事業

夏場に、こどもたちが遊べる環境を整備します。
児童館・児童センターの遊戯室にエアコンを設置して、放課後にこどもたちがおもいきり体を動かせる環境の整備を進めます。



寄附目標金額

360 万円

関連するSDGs



健康・福祉コース

おめでとうの気持ちを届ける

出産祝金給付事業

新たな命の誕生に対するお祝いとして、また、子育て世代から選ばれるまちを目指し、
市独自の出産祝金で子育てを応援します。

寄附目標金額

2,200 万円

関連するSDGs





地域で働く看護師の育成を応援してください

看護専門学校運営補助事業

市内の看護専門学校の運営を支援し、
地域医療を担う看護師の育成及び確保を図ります。



寄附目標金額

2,700 万円



関連するSDGs



教育コース

うえだを　学び　知り　楽しむ

信州上田学推進事業

持続可能な地域の創出に向け、「上田」に脈々と受け継がれてきた歴史、文化、自然、風土、産業等を「学ぶ」ことで、上田に愛着と誇りを持ってもらい、住み続けたいと感じられる地域づくりや人づくりを目指します。



寄附目標金額

550 万円

関連するSDGs



地域と大学をつなぐ

まちなかキャンパスうえだ運営事業

中心市街地に市内5大学等と地域との連携拠点となる「まちなかキャンパスうえだ」は、学生と教員の活動拠点や市民向け講座の開催、各種相談窓口を設けることで、市民サービスの向上を図るとともに、大学の活動をＰＲすることで、大学の活性化や学生の柔軟な発想やチャレンジ精神によりまちのにぎわいを創出し、地域の活性化につなげます。





寄附目標金額

400 万円

関連するSDGs



GIGAスクール構想支援事業

GIGAスクール構想第2期を迎え、第1期で整備した一人一台端末の更新や安定したネットワーク環境の整備などさまざまな取り組みが行われています。ICTの活用により、児童生徒一人一人にあわせた教育や、新しい学びのスタイルの実現を目指します。

寄附目標金額

9,730 万円

関連するSDGs



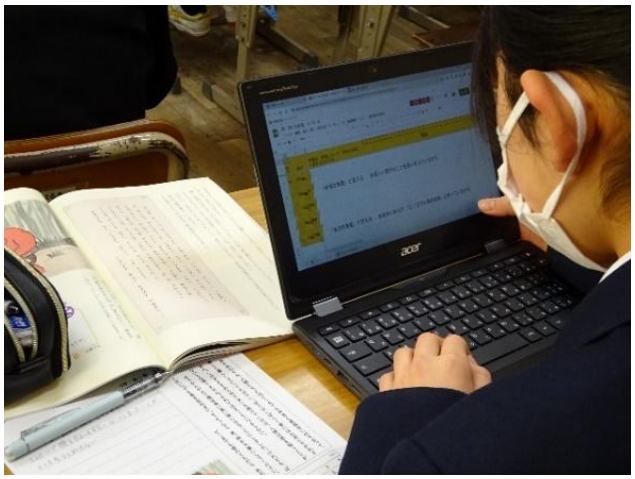

中学生の”やってみたい”を地域で紡ぐ

中学校部活動地域展開事業

こどもたちが生涯にわたってスポーツや文化芸術に親しむことができる環境整備のため、中学校の部活動を地域に展開し、地域全体で支えていく仕組みづくりを推進します。

寄附目標金額

1,920 万円

関連するSDGs





文化・交流・連携コース

龍と生きるまち

日本遺産活用事業

日本遺産に認定された『レイラインがつなぐ「太陽と大地の聖地」～龍と生きるまち信州上田・塩田平～』を活用した地域の活性化を目指し、観光資源の磨き上げや情報発信等を行います。

太陽と大地の聖地
信州上田
塩田平
JAPAN HERITAGE



寄附目標金額

400 万円

関連するSDGs



叶えよう夢を！

上田城復元整備事業

天下の名城「上田城」は、真田氏から紡がれた400年を超える歴史があり、今でも上田市民のシンボルです。この上田城を未来につないでいくため、そして、魅力的で歴史を体験できる城にするための復元整備等を行います。



寄附目標金額

3,000 万円

関連するSDGs



上田の魅力発信で、ファン創出へ！

シティプロモーション推進事業

「来たい、また来たい、住みたい、住み続けたい都市」を実現するため、市民のふるさと上田に対する愛着と誇り（シビックプライド）を育んでいくとともに、上田市が持つ多様な魅力を総合的且つ戦略的に市内外に発信し、関係人口や移住人口の拡大に向けた「上田ファン」の創出を図ります。

寄附目標金額

1,000 万円

関連するSDGs





公民で連携する空き家対策の新たな選択肢！

空き家セカンドユース事業

空き家をリフォームをしたうえで、戸建ての賃貸物件として提供します。物件は不動産業者に売買することも所有者自らが大家となることも可能です。「手放すことが難しい」そんな気持ちに寄り添う新たな選択肢となります。

寄附目標金額

250 万円

関連するSDGs



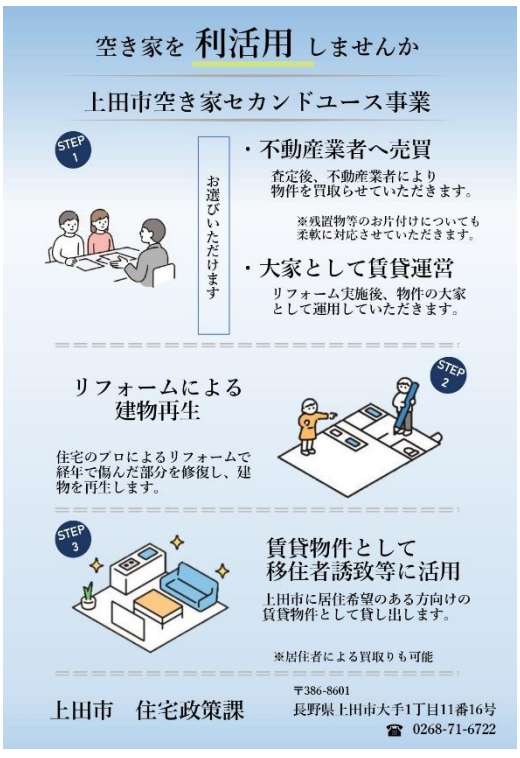

文化・交流・連携コース

継続する専門性で事業を促進！

空き家情報バンク運営安定化事業

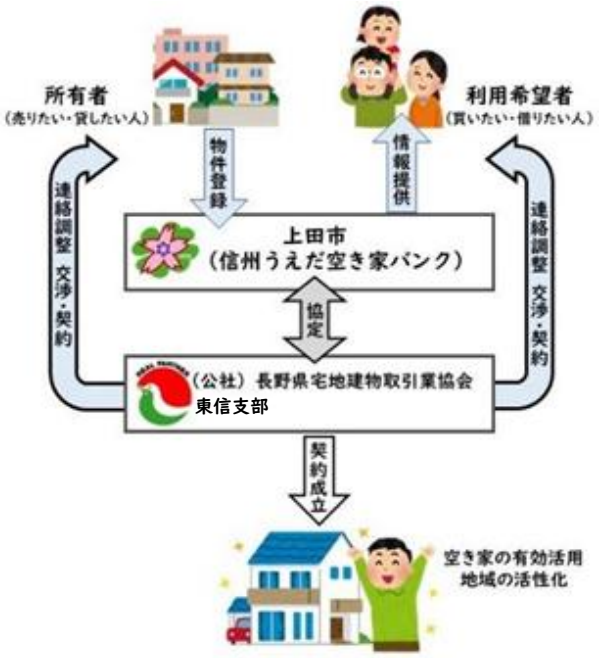

不動産業に精通する高い専門性と地域の状況を熟知した経験を有する業者へ民間委託し、空き家情報バンク運営の安定化を図ります。

寄附目標金額

650 万円

関連するSDGs



売買だけで終わらない空き家バンクのサポート！

空き家情報バンク転入転居費用補助事業

空き家情報バンク利用者の引越し・リフォームに係る費用に対して補助を行い、事業の活性化を図ります。



寄附目標金額

300 万円

関連するSDGs



文化・交流・連携コース

「鑑賞」「創作・発表」「交流」を通じた様々な育成の取組により、施設の基本理念である「人にやさしい夢と未来を紡ぐ　創造都市うえだ」の実現を目指します。

上田市交流文化芸術センター主催事業

市直営の文化施設として、音楽・演劇・ダンスなど多彩な公演を企画し広く鑑賞機会を提供するとともに、学校や公民館でのコンサートほか、施設内外で「芸術家ふれあい事業」等を推進します。

寄附目標金額

400 万円

関連するSDGs





サントミューゼ外観



小学校での芸術家ふれあい事業

上田市立美術館主催事業

美術館では、山本鼎をはじめとする地域ゆかりの芸術家の作品を常設展示するとともに、古美術から現代アートまで幅広いテーマの展覧会を開催しています。また、子どもアトリエプログラムや展覧会にあわせたワークショップ、制作体験講座などを定期的に実施し、子どもからおとなまでが美術を楽しみながら学べる機会を提供していきます。

寄附目標金額

200 万円

関連するSDGs





美術館内観



ギャラリートークの様子

上記2事業への寄附をいただいた場合、サントミューゼパートナーズとして、施設入口の掲示板やサイネージ、ポスター等で企業名を掲出します！

文化・交流・連携コース

上田の次代を担う人材を育成

上田市・ブルームフィールド市郡　青少年派遣交流事業

上田市と米国コロラド州ブルームフィールド市郡は、友好都市の締結を行い、隔年で青少年（主に中学生）の派遣と受入を行っています。今後も、両市の友好、上田の次代を担う人材の育成を目指し、交流事業を行います。



寄附目標金額

250 万円

関連するSDGs



丸子地域コース

丸子デマンド交通(まりんこ号)運行事業

丸子地域の公共交通空白地において、予約配車による乗合型公共交通システム「デマンド交通（まりんこ号）」を運行し、交通弱者の移動支援としてより多く利用される公共交通を目指します。



寄附目標金額

1,000 万円

関連するSDGs



真田地域コース

アスリートを応援！スポーツ合宿の聖地　菅平高原

菅平高原環境整備事業

菅平高原は、夏はラグビー・サッカー・陸上などのスポーツ合宿、冬はスキーの拠点として、全国から多くのアスリートが訪れるスポーツリゾートです。
最高の環境で力を発揮できるよう、施設や周辺環境の整備を行います。

寄附目標金額

1,600 万円

関連するSDGs







武石地域コース

美しい武石地域を、これからも

武石地域全域公園化構想推進事業

武石地域全域公園化構想推進事業に伴う、ともしび公園や武石公園、河川公園等の環境整備を行います。

寄附目標金額

100 万円

関連するSDGs





武石地域コース

さあ、バスで行こう！

美ヶ原高原観光バス運行事業

首都圏等の観光客を新たに美ヶ原高原に呼び込むとともに、松本側からの観光客を上田側に誘客する手段として、夏場を中心に上田駅から美ヶ原高原間への直通バスを運行します。



寄附目標金額

300 万円

関連するSDGs

